Z.N. 94333

201

Ich weiß es wohl, Mein Herr, daß es Ihnen nicht sehr angenehm sein wird.

Ich hoffe, gnädige Frau, daß Sie Ihrer Pflicht gemäß
Ihr Möglichstes tun werden, um
in allem, was Ihnen möglich ist, für die Pflichten
Ihrer Tochter, der ~~Frau~~ meine Frau, und
Ihrer Familie Ehre zu wahren, bedacht zu sein.

Das Mädchen ist zwar eine Person
niederen Standes, aber sie ist ein Geschöpf Gottes
wie wir. Es ist gegen Ihre Tochter, daß sie
~~Verbrechen~~
Ich und mein Kind ~~auch~~ nicht verdienen
Mein Sohn, der Sie, durch die Ihrer
~~Tochter Verhältnisse~~ ~~und~~ ~~Ihr~~ allgemeinen Fall, daß
Ihr Kind ~~Ihr~~ Mitglied der Ehrenhaften Familie

Das Kind kann [illegible]

WIENER STADTBIBLIOTHEK

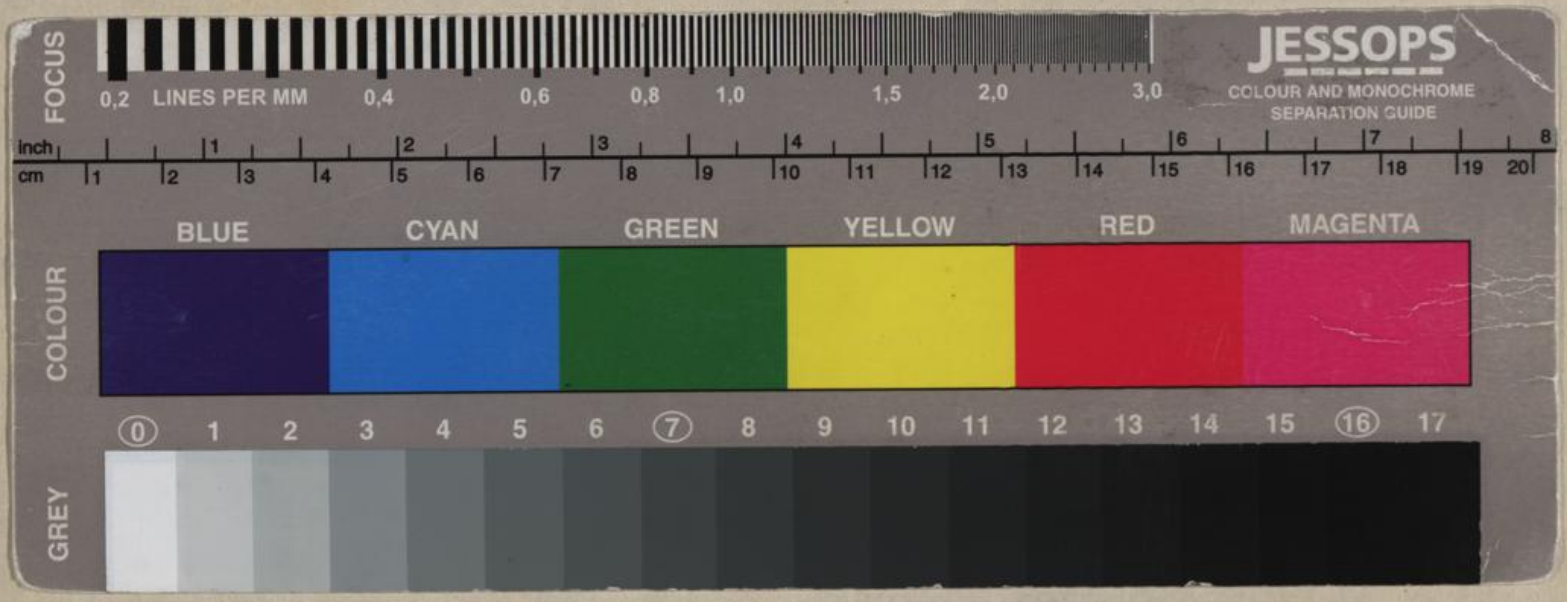
FOCUS
0,2 LINES PER MM 0,4 0,6 0,8 1,0 1,5 2,0 3,0
JESSOPS
COLOUR AND MONOCHROME
SEPARATION GUIDE
inch 1 2 3 4 5 6 7 8
cm 1 2 3 4 5 6 7 8 9 10 11 12 13 14 15 16 17 18 19 20
COLOUR
BLUE
CYAN
GREEN
YELLOW
RED
MAGENTA
GREY
0 1 2 3 4 5 6 7 8 9 10 11 12 13 14 15 16 17