

Wiener Stadt-Bibliothek.

44473 K

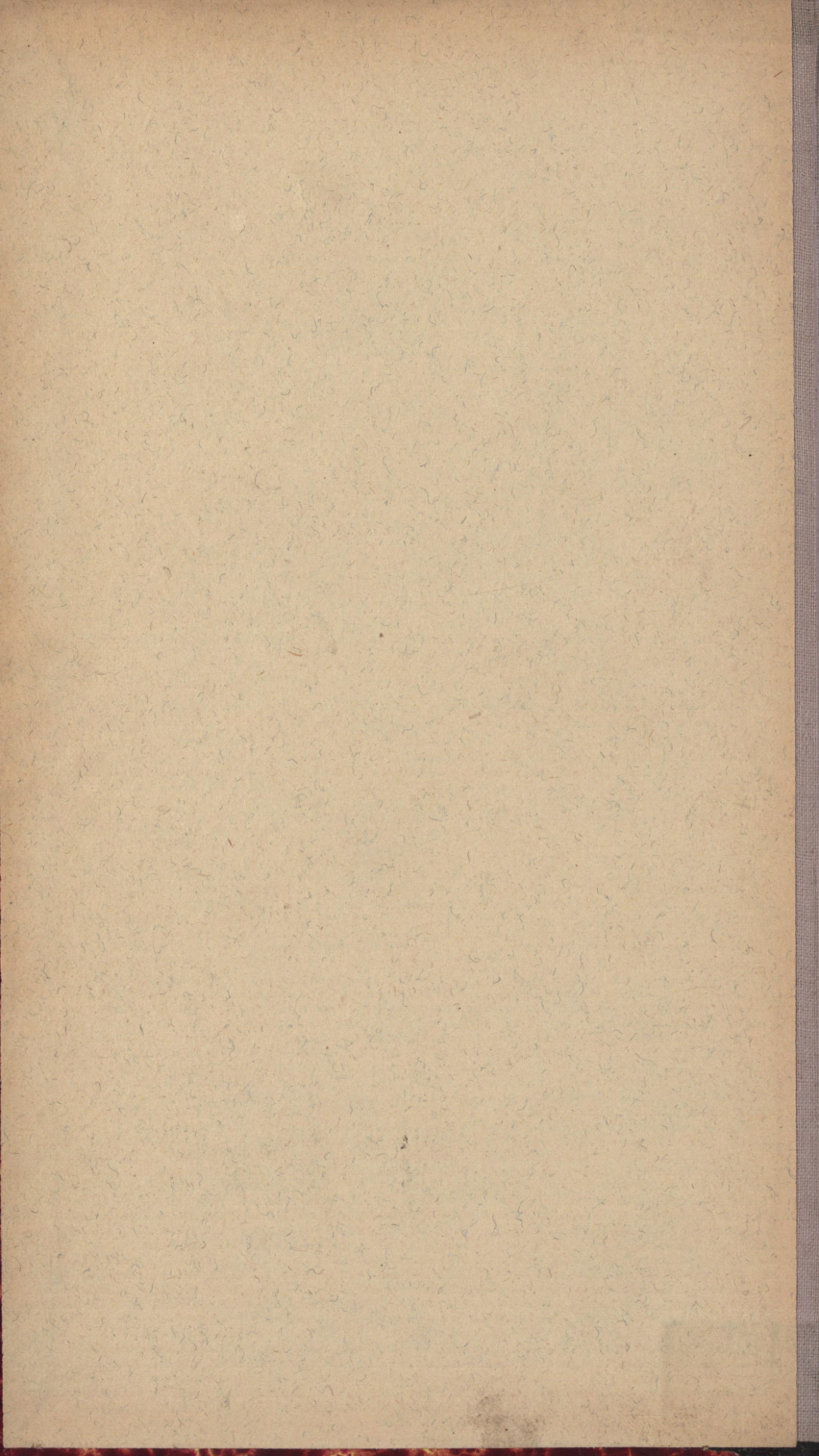

G. Freytag's

Ausgabe **1906.**

Verkehrsplan
der
der k. k. Reichshaupt- & Residenzstadt

WIEN.

Maßstab 1 : 15.000.

mit vollständigem Straßenverzeichnis und Angabe der Häusernummern, einem Verzeichnis der Sehenswürdigkeiten, einem
= Übersichtsplan von Wien und 1 Tafel Tramwaysignale =

— Preis K 1.20 —

Mit Plan und Straßenverzeichnis des
XXI. Bezirkes Floridsdorf

— Preis K 1.50 —

Druck und Verlag der Kartogr. Anstalt von
G. FREYTAG & BERNDT, WIEN VIII

Schottenfeldgasse 62/64.

G. Freytag's

WIENER AUSFLUGSKARTEN

Maßstab 1:100.000.

Preis per Blatt K — .40, Doppelbl. XI, XII, XX, XXI, XXVII, à K — .80

zeigen alle markierten Wege in Farben und enthalten auf der Rückseite ein Verzeichnis nebst Beschreibung aller im Bereiche der Karte möglichen Spaziergänge und Touren von 2 Stunden bis zu einem Tage.

- I. Nördl. Wienerwald. Leopoldsberg, Kahlenberg, Hermannskogel, Tulbingerkogel, Troppberg.
- II. Östlicher Wienerwald. Hint. Föhrenberg, Höllenstein, Anninger, Heiligenkreuz, Alland.
- III. Südl. Wienerwald. Anninger, Eisernes Tor, Peilstein, Heiligenkreuz, Mayerling, Alland.
- IV. Schöpfungsbereich. Jochgrabenberg, Schöpfungsbereich, Buchberg, Hegerberg, Araburg, Gföhlberg.
- V. Triesting- u. Piesting-Gebiet. Peilstein, Hocheck, Steinwandklamm, Mirafälle, Mandling.
- VI. Reisalpe u. Unterberg. Reisalpe, Unterberg, Jochart.
- VII. Schneeberg und Raxalpe.
- VIII. Semmering-Gebiet. Semmering, Sonnwendstein, Stuhleck, Kampalpe, Raxalpe.
- IX. Bucklige Welt und Wechselgebiet.
- X. Hohe Wand.
- XI. Müritzschlag-Mariazell-Kernhof [Doppelbl.].
- XII. Ötcher. Scheibbs, Lunz, Mariazell [Doppelbl.].
- XIII. Hochschwab. Aflenz, Seewiesen, Weichselbod.
- XIV. Erzbergbahn. Prebichl, Frauenmauer, Tragössl, Wildalpen, Eisenerz, Vordernberg.
- XV. Gesäusegruppe. Hochtorn, Lugauer, Buchstein, Tamischbachturm.
- XVI. Admont. Hallermauern, Sparafeld, Reichenst.
- XVII. Wachau. Krems, Jauerling, Dunkelsteiner Wald.
- XVIII. Kremstal. Krems, Gföhl, Spitz, Dürnstein.
- XIX. Kamptal. Horn, Rosenberg, Gars.
- XX. Schneebergbahn. Wr.-Neustadt, Puchberg, Schneeberg, Gutenstein, Gloggnitz [Doppelbl.].
- XXI. Ybbstalbahn. Waidhofen a. d. Ybbs, Göstling, Lunz, Dürnstein [Doppelblatt].
- XXII. Waidhofen a. d. Ybbs. Sonntagberg, Ybbsitz.
- XXIII. Steyr. Schoberstein, Gr.-Raming.
- XXIV. Voralpe und Hochkar. Weyer, Gr.-Reifling, Gr.-Hollenstein, Göstling.
- XXV. Windischgarsten. Sengengebirge, Gr. Pyrgas.
- XXVI. Hohenberg und Türnitz. Türnitzer Höger, Reisalpe, Singerin, Gippel, Göller.
- XXVII. Pielachtal. St. Pölten, Melk, Lillienfeld, Kirchberg a. d. Pielach, Eisenstein, Hohenstein, Frankenfels.

Gemeinde Wien: — Städtische Straßenbahnen. SIGNALS und LATERNEN.

Simmering Fr. J. R. Zentföhd.
(Rennweg) (Porzllg./Rennw.)



Währing Gerst-Gudrnstr. Vorgartstr. Keplerpl. Schleierg. Südb. Praterstern
(Kreuzg.) hof(Matzeinsdf.) (Praterstr.) (Fasang.) (Favoritstr.) (Ring)



Klosterbngrstr. Praterstn.
(Augartenstr.) (K. Jos. Str.)



Hauptallee Hernalis Hptallee Neuwaldegg
(Löweg.) (Ottakr.) (Fasang.) (Ottakr.)



Hütteldorf Sieve- Innstr. Meidling Neulerchen-Grinzing Thaliss- Felber- Rudfsh. Baumgart.
(Märzstr.) ring (Schöbnstr.) feld Str. Str. (Kai)



St. Marx Hernalis Zrlfrdh. (Neuwdg. Schlacht-
(Landstr.) (Jörgstr.) (Lundstr.) (Jörgstr.) haug. (Marxerg.) (Ausstr.) (Heu-u. Fag.) (Laxbgstr.) (Franzensbr.)



Nußdorf
(Zahnradbahn)



Dresdner-
Str.



Deck-
signal
(Mtzldf.)



Pötzleins- Hietzing
dorf (Gumpendfstr.)



Döbling
(Währingerstr.)



Hietzing
(Mariahilfstr.)



Meidling
Bahnhof
(Gürtel)



Sternwartestraße
(Gürtel)



Pendel Hauptallee Pendel z. Stadt
z. Ring (üb. Kai) (Innere Stadt).



Letzter Wagen
vorne



Wagen ist aus der vorne und oben am Wagen angebrachten Signalscheibe zu ersehen. — Die Wagen der Kundlinien tragen vorn das Signal jener Radiallinie auf welcher sie enden. — Jeder Wagen oder Zug trägt rückwärts ein rotes Deck- (Schluß-) Signal, nur der letzte abends verkehrende Wagen trägt ein ebensolches blaues Signal rückwärts, ein halb blaues vorn, überdies vorn das Signal der Fahrtrichtung, bzw. des Fahrziels. — Auf Hauptlinien sind verschiedene Signale angewendet, je nachdem die Wagen zum Ende der Linie fahren oder, vor dem Ende umkehren.

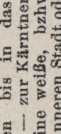

Wagen, die auf dem kürzesten Wege bis zur Ringstraße oder dem Franz Josefs-Kai fahren, tragen bei Tag und Nacht vorn das Signal weiße Scheibe (Fendel zum Ring). — Fahren solche Wagen bis in das Innere des I. Bezirkes, d. i. auf den Neuen Markt durch die Operngasse, — zur Kärntnerstraße durch die Wallfischgasse, und Börseplatz (Wipplingerstraße), so tragen sie eine weiße, bzw. blaue Scheibe mit dem Buchstaben „S“ (Stadt). — Das Fahrziel, der von der inneren Stadt oder dem Ring, — auf den Radiallinien gegen die Peripherie verkehrenden Wagen, tragen vorn das Signal jener Radiallinie auf welcher sie enden. — Die Wagen der Kundlinien tragen vorn das Signal jener Radiallinie auf welcher sie enden. — Jeder Wagen oder Zug trägt rückwärts ein rotes Deck- (Schluß-) Signal, nur der letzte abends verkehrende Wagen trägt ein ebensolches blaues Signal rückwärts, ein halb blaues vorn, überdies vorn das Signal der Fahrtrichtung, bzw. des Fahrziels. — Auf Hauptlinien sind verschiedene Signale angewendet, je nachdem die Wagen zum Ende der Linie fahren oder, vor dem Ende umkehren.

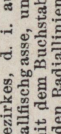

Meidling
Bahnhof
(Gürtel)

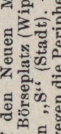

Sternwartestraße
(Gürtel)

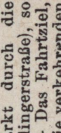

XXI. Bezirk Floridsdorf.

Maßstab 1 : 15.000 der natürl. Länge.

100 50 0 100 200 300 400 500 600 700 800 m

- + Kirchen
- Wichtige öffentl. Gebäude
- Gewässer
- || Brücken
- Park- u. Gartenanlagen
- Weingärten
- Wald
- Wiesen
- Eisenbahn
- - - Dampftramway
- Elektr. Straßenbahn
- Straßen
- Wege
- - - Grenze von Wien u. Bezirksgrenze
- Kapellen
- 100 Höhen in Metern

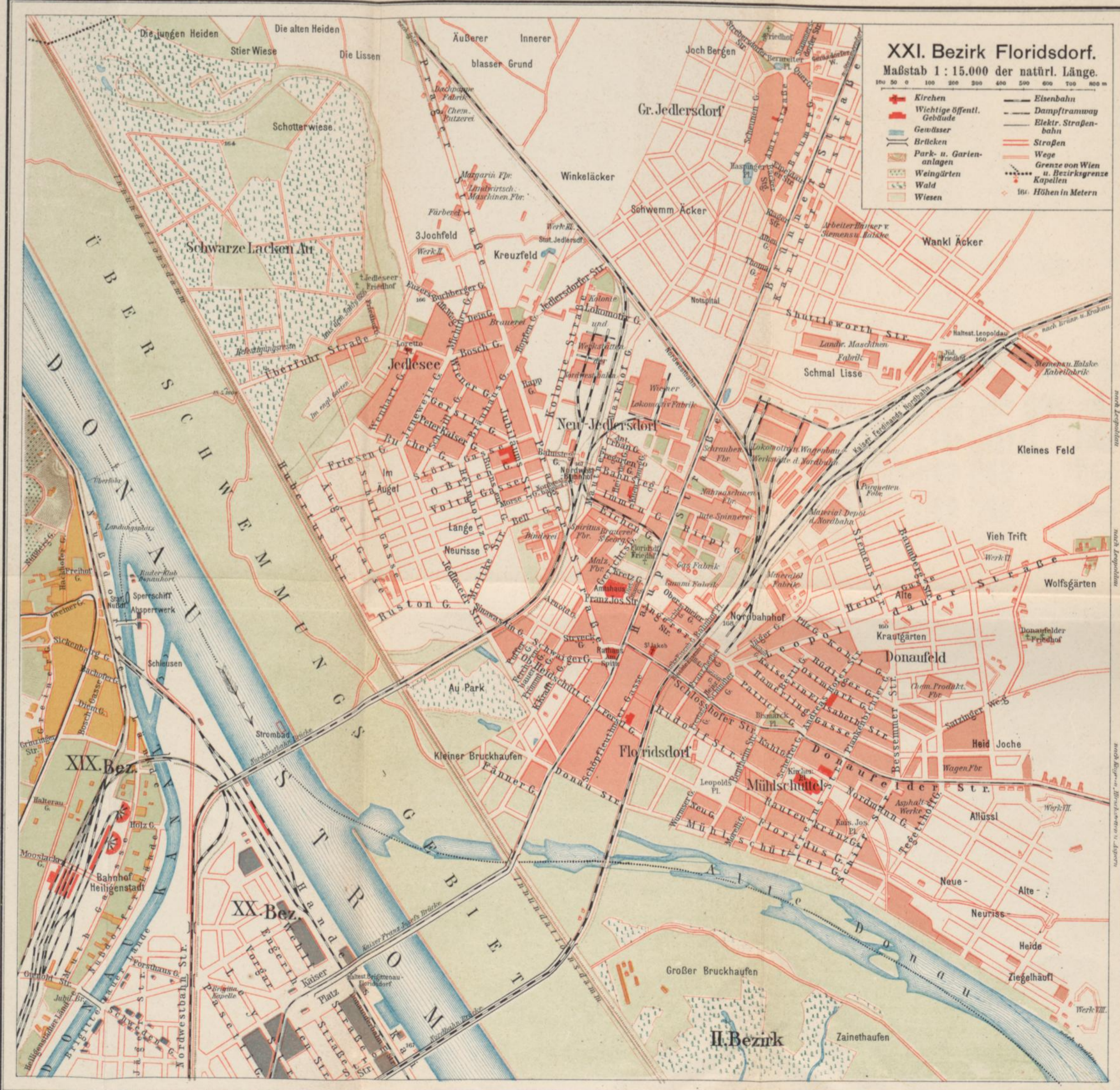

Straßenverzeichnis des XXI. Bezirkes FLORIDSDORF.

Aspern.

Biberhaufenweg
Breitenleerstraße
Donaustraße
Florianigasse
Friedhofweg
Gemeindegasse
Hauptstraße

Johannesgasse
Kirchengasse
Lobaugasse
Löwengasse
Springergasse
Stadlauerstraße
Turmgasse

Floridsdorf.

Am Spitz
Andreas Hoferstraße
Angererstraße
Anton Urhangasse
Aeugelgasse
Arnoldgasse
Bahnsteggasse
Baumbergstraße
Bellgasse
Bentheimstraße
Bertlgasse
Bessemerstraße
Bismarckplatz
Böhmgasse
Boschgasse
Brauhausgasse
Buchbergergasse
Buchergasse
Bunsengasse
Deingasse
Dietmanngasse
Donaufelderstraße
Donaustraße
Eichengasse
Enzersdorferweg
Fännergasse
Ferchenbauergasse
Floridusgasse
Franz Josephstraße
Franz Zieglergasse
Freitaggasse
Friedhofgasse
Friesengasse
Frömmelgasse
Gerichtsgasse
Gerstlgasse
Hamerlinggasse
Hauptstraße
Heidegasse
Heingasse

Heinrich Schindlergasse
Helmholtzgasse
Holzmeistergasse
Hopfengasse
Hubertusstraße
Immengasse
Jägergasse
Jedlersdorferstraße
Jedleseerstraße
Jenewinstraße
Jubiläumsgasse
Kahlgasse
Kaiser Josefplatz
Kaiserin Elisabethgasse
Kirchenplatz
Kohl-gasse
Koloniestraße
Konrad Krafftgasse
Kretzgasse
Kuenburggasse
Leopoldauerstraße
Leopold Ferstlgasse
Leopoldsplatz
Linke Eisenbahngasse
Lokomotivgasse
Lorettoplatz
Mautner-Markhofgasse
Michtnergasse
Moltkegasse
Morelligasse
Morsegasse
Mühlschüttelgasse
Neugasse
Nordbahnhofplatz
Nordbahn-Strecke
Nordmann-gasse
Nordwestbahnhofstraße
Nordwestbahn-Strecke
Obere Heidschüttelgasse
Obermayergasse

O'Briengasse
Ostmarkgasse
Patricistraße
Peter Kaisergasse
Pilzgasse
Plankenbüchlergasse
Pragerstraße
Pregartengasse
Puffergasse
Rautenkranzgasse
Rechte Eisenbahngasse
Riepelgasse
Rüdigergasse
Rudolfstraße
Rustongasse
Satzingerweg
Scheffelstraße
Schiffstraße

Schillgasse
Schleifgasse
Schloßhoferstraße
Schöpflenthnergasse
Schulzgasse
Schwaigergasse
Shuttleworthstraße
Siemensstraße
Sinawastingasse
Störckgasse
Stryeckgasse
Tegetthoffgasse
Überfuhrstraße
Vereinsstraße
Voltagasse
Weinhartgasse
Wienergasse
Wurmsergasse

Groß-Jedlersdorf.

Albengasse
Amtsstraße
Bäckersteig
Baumergasse
Bernreiterplatz
Brünnerstraße
Eipeldauerstraße
Gerasdorferstraße
Haspingerplatz

Kantnergasse
Klaggergasse
Leopoldauerstraße
Quergasse
Scheunenstraße
Stammersdorferstraße
Strebersdorferstraße
Thomagasse

Hirschstetten.

Alleestraße
Aspernstraße
Babenbergergasse
Erzherzog Karlgasse
Grenzgasse

Hirschstettener Hauptstraße
Kaiser Josefgasse
Radetzkygasse
Süßenbrunnerstraße

Kagran.

Anton Sattlergasse
Aspernstraße
Breitenleerstraße
Diepoldgasse
Fischergasse
Hirschstettenerstraße
Hugogasse

Jubiläumstraße
Kagraner Reichsstraße
Karl Ludwigstraße
Schloßhofstraße
Schmiedgasse
Schulgasse
Steinbrecherstraße

Leopoldau.

Hauptstraße

Stadlau.

Bahngasse
Fabrikstraße
Gärtnerstraße
Grenzgasse
Hauptstraße
Herrngasse

Kaisermühlenstraße
Klosterstraße
Mühlgasse
Schulgasse
Spornstraße
Ziegelofengasse

G. Freytag's

J. N. 66560.

Verkehrsplan

der

k. k. Reichshaupt- & Residenzstadt

WIEN.

Maßstab 1:15.000.



Druck und Verlag der Kartogr. Anstalt von
G. FREYTAG & BERNDT, WIEN VIII/1

Schottenfeldgasse 62/64.

G. Freytag's

Touristen-Wanderkarten

mit in Farben ausgeführten Wegmarkierungen.

Maßstab 1 : 100.000.

Preis per Blatt gefalzt K 2.— = Mk. 1.70,
auf Leinwand gespannt K 2.80 = Mk. 2.35.

- Blatt **I. Wiener Wald**, umfassend das Gebiet nördlich bis zur Donau, südlich bis Leobersdorf, bezhw. Reisalpe und Lilienfeld inkl., westlich bis St. Pölten.
- „ **II. Niederösterr.-steir. Alpen und Voralpen**. Schneeberg, Semmering, Raxalpe, Schneealpe, Hohe Wand, Wechsel etz. Südl. Anschluß an Blatt I.
- „ **III. Der Ötscher und sein Gebiet**. Ötscher, Dürrenstein, Tormäuer, Türnitzer Höger, Mariazell, Lunz, Gaming etz. Anschluß an Blatt I und II.
- „ **IV. Der Hochschwab und sein Gebiet**. Hochschwab, Hohe Veitsch, Aflenzer Staritzen, Hochlantsch, Mürztal etz. Anschluß an Blatt II und III.
- „ **V. Unteres Ennstal**. Ennstaler Vorberge, Sengsengebirge, Steyr, Waidhofen a. d. Ybbs, Windischgarsten, Gaflenz, Ybbstalbahn. Anschluß an Blatt III und VI.
- „ **VI. Ennstal**. Gesäuse, Pyhrgas, Natter-Riegel, Buchstein, Tamischbachturm, Sparafeld, Reichenstein, Hochtor, Zinödl, Lugauer, Rottenmanner-Tauern etz. Anschluß an Blatt IV und V.
- „ **VII. Wachau, Kamptal, Kremstal**. Jauerling, Dunkelsteiner Wald, Allentsteig, Horn, Gföhl, Krems, Melk, St. Pölten. Anschluß an Blatt I (teilweise auf dies Blatt übergreifend).
- „ **VIII. Östliches Salzkammergut**. Gmunden, Ischl, Hallstätter-See, Dachstein, Höllengebirge, Totes Gebirge, Almtal- und Kremstalbahn, Stainach-Irdning. Anschluß an Blatt V u. VI.
- „ **IX. Westliches Salzkammergut**. Salzburg, Hallein, Ischl, Atter-See, Mond-See, Wolfgang-See, Gosauseen, Hagengebirge, Tennengebirge, Dachstein, Schafberg. Anschluß an Blatt VIII.
- „ **X. Berchtesgadnerland und Pinzgau**. Watzmann, Loferer Steinberge, Staufeu, Reichenhall, Zell am See, Schmittenhöhe, Königsee, Saalfelden. Anschluß an Blatt IX.
- „ **XI. Südliches Waldviertel mit dem Donautale**. Weinsberger Wald, Persenbeug, Donau-Strudel bei Grein, Bad Kreuzen, Wallsee, Amstetten, Pöchlarn, Maria-Taferl, Oberes Kremstal, Ottenschlag, Weintal, Ispertal. (Anschluß an Blatt VII.)
- „ **XII. Die Hohen Tauern** (erscheint 1906).
- „ **XIII. Grazer Bergland**. Schöckel, Hochlantsch, Gleinalpe, Speik-Kogel, Leoben, Köflach, Birkfeld, Gleisdorf. Anschluß an Bl. IV (teilweise auf dies Blatt übergreifend).

G. Freytag's Touristen-Wanderkarte der
Dolomiten. Maßstab 1:100.000. Mit in
Farben ausgeführten Wegmarkierungen.
2 Blätter à K 2.40, auf Leinwd. à K 3.60.

VERZEICHNIS

der Straßen, Gassen, Plätze etc.

Zur Orientierung.

Die **XX Bezirke Wiens** sind durch *römische*, die **Postbestellbezirke** unter diesen in Bruchform durch *arabische* Ziffern gegeben. (X/1 = 1. Postbestellbezirk des X. Bezirkes Favoriten.)

Gehört eine Straße mehreren Postbestellbezirken an, so sind die zu jedem einzelnen gehörigen Hausnummern mit arabischen Ziffern vor denselben gesetzt. (Alxingerg. 1—37 u. 2—38 X/1, sonst X/3 = Nr. 1—37 u. 2—38 gehören zum 1., alle übrigen Hausnummern zum 3. Postbestellbezirk des X. Bezirkes Favoriten. *)

Die fettgedruckten Ziffern **1—30** (Sektionsbezeichnungen) haben **blos** für den in Buchform erscheinenden Plan Geltung.

Die **Felder** in denen die Straßen etc. auf dem Plane zu finden sind, sind mit Buchstaben und Ziffern in liegender Schrift (*m 19*) ersichtlich gemacht. Das Gleiche gilt für die Sehenswürdigkeiten und öffentl. Gebäude.

Dort wo Felder und Sektion nicht angegeben sind (Adolfstorg. XIII/7) fällt die betreffende Gasse etc. außerhalb des Planes.

- | | | |
|---|---|---|
| <p>Abeleg. XVI/1, 14 c 11.
 Abermannng. XII/4.
 Abfahrtsstr. II/2, 18 l 10.
 Abraham a Sta. Clarag. I, 16 g 11.
 Absbergg. 2 und 1—17 X/1, sonst X/3, 29 i 19.
 Abt Karlg. XVIII/1, 8 d 8.
 Achamerg. IX/4, 9 e 8.
 Adalbert Stifterg. XX/1, 10 g 5.
 Adambergg. II/3, 16 h 9.
 Adamsg. III/2, 17 i 11.
 Adlerg. I, 16 h 11.
 Adolfstorg. XIII/7.
 Adtlg. XVI/1, 13 d 10.
 Aegidig. VI/2, 20 d 14.
 Afrikanerg. II/2, 13 i 9, 10.
 Agnesg. XIX/5.
 Aichbühelg. XIII/8.
 Aichholzg. XII/1, 26 c 17.
 Aichhornng. XII/2, 20 d 16.
 Akademiestr. I, 22 g 13, 16 g 12.
 Albertg. VIII/2, 15 e 10.
 Albertpl. VIII/2, 15 e 10.
 Albrechtg. I, 16 g 12.
 Albrechtsbergg. XII/2, 26 d 17.
 Albrechtskreithg. XVI. (32 u. 38 XVIII/3, sonst XVI/1, 7 a 8, 13 b 9.
 Albrechtspl. I, 16 g 12.</p> | <p>Alleeg. 2—32 u. 3—35 IV/1, sonst IV/2, 22 g 13, h 15.
 Aloisg. II/2, 17 i 9.
 Alois Draschepark IV/2, 22 g 16.
 Alpeng. X/3, 28 h 20.
 Alseggerstr. XVIII/2, 8 c 6, 7.
 Alserbachstr. IX/4, 9 f 8.
 Alserstr. Nr. 1—33 VIII/1, 35—69 VIII/2, 2—4 IX/3, 6—48 IX/2, 15 e, f 10.
 Alsg. XVII/2, 7 a 7.
 Alszelle XVII/3, 7 a 7, b 8.
 Altebergenstr. XIII/3, 19 a 13.
 Alte Wallfischg. I, 16 g 12.
 Altg. XIII/1, 6 m 3.
 Althang. IX/4, 9 f 7.
 Althanpl. IX/4, 9 f 8.
 Altmannsdorferstr. Nr. 6 XII/1, von 74 und 71 an XII/3, Nr. 18, 72, 27, 29, 33, 41, 43, 57 XII/4, 25 b 19, 20.
 Altmütterg. IX/2, 9 f 8.
 Alxingerg. Nr. 1—37, und 2—38 X/1, sonst X/3, 28 g 17, 13, 19.
 Amalerg. XIX/2, 3 e, f 2.
 Amalienstr. XIII/7, 5 k 2.
 Am Bergel I, 16 h 11. e
 Am Dreimarkstein XVIII/4.
 Ameisg. XIII/2, 6 m 1, 2.</p> | <p>Amerlingstr. VI/1, 21 e 13.
 Am Gestade I, 16 g 10.
 Am Gottesacker XI/1, 30 m 17.
 Am Heumarkt III/3, 16 h 12, 22 h 13.
 Am Himmel XIX/5.
 Am Himmelhof XIII/7.
 Am Hof I, 16 g 11.
 Am Hundsturm V/2, 21 e 14.
 Am Kanal XI/1, 29 k, l, 16, 17.
 Among. III/1, 24 l 14.
 Amortg. XIII/2, 19 a 14.
 Am Platz XIII/1, 6 m 3.
 Am Spitz II/7.
 Am Tabor II/1, 11 i 8.
 Amtshaus. V/2, 21 e 15, 16.
 Anastasius Grüng. XVIII/1, 8 d 7, 9 e 7.
 An der Bahn XIX/6.
 Anderg. XVII/2.
 An der Scheibensee XVI/1
 An der Wien XIII/4.
 Anderg. VII/1, 21 d 13.
 Andreasg. VII/1, 21 e 13.
 Angelig. X/3, 28 g, h 19.
 Angermayerg. XIII/7.
 Aniling. VI/2, 21 e 15.
 Anna Frauerg. XVIII/1, 8 d 8.
 Annag. I, 16 g 12.
 Anschützg. XIII, (XIV/2), 20 c 15.</p> |
|---|---|---|

*) Stimmt der Gemeinde-Bezirk, in welchem eine Gasse liegt, mit dem Postbestellbezirk, zu welchem sie gehört, nicht überein, so ist letzterer hinter ersterem in der Klammer angegeben. (Anschützg. XIII, (XIV/2) = Anschützgasse liegt im XIII. Bezirk Hietzing, gehört aber zum 2. Postbestellbezirk des XIV. Bezirkes Rudolfsheim.) Gehört eine Gasse zwei oder mehreren Bezirken an, dann gehören — wenn nicht anders angegeben — sämtliche Hausnummern zu dem beim Stadtbezirke angegebenen Postbestellbezirk. (Lacknerg. XVII/3, XVIII/1.)

Antenseeg. XI/1.
Antonburgg. IV/1, 22 g 15.
Anton Frankg. XVIII/1, 8
d 7, 9 e 7.

Antonig. 43—67 XVII/1,
69—103 XVII/3, 1—41 und
die ger. Nr. XVIII/1, 8 c 8,
14 d 9.

Anton Langerg. XIII/10.

Antonpl. XVI/1.

Antonspl. X/3, 28 h 19.

Anzengruberg. V/1, 22 g 16.

Anzengruberpfl. XVI/1, 13 a 10

Apfelg. IV/1, 22 g 13.

Apollog. VII/1, 21 d 13.

Apostelg. III/1, 23 k 13.

Arbeiterg. V/2, 21 e 16.

Arbesbachg. XIX/5, 2 d 4.

Arenbergg. III/1, 23 i 14.

Argauerg. XVIII/1, 8 d 7.

Arltg. XVI/1, 13 b 11.

Armbrusterg. XIX/2, 3 f 2.

Arndtstr. 1—27 V/2, 29—57
u. 2—88 XIII/2, sonst XIII/1,
20 d 16, 21 e 16.

Arnthg. XVI/1, 13 a, b 10.

Arnsteing. XIV/2, 20 c 15.

Arsenalstr. X/2, 23 i, k 16.

Arsenalweg III/3 und III/4,
23 t, k 10.

Artariastr. XVII/2.

Arthaberpl. X/3, 28 g 18.

Aspangstr. III/4, 23 i 14.

Aspernallee II/2.

Asperng. II/2, 16 h 10, 17
i 10.

Aspernpl. I, 16 h 11.

Aßmayerg. XII/2, 26 d 17, 18.

Auenbruggerg. III/3, 22 h 13.

Auerspergstr. gerade Nr. 1,
ungerade Nr. VIII/1, 15 f 11.

Auf der Schmelz XIV/1, 14
c 12.

Auf der Simmeringer Heide
XI/1.

Auffahrtsstr. II/2, 18 l 10.

Aufmarschstr. XV, (XVI/1),
14 d 12.

Augarten II/1, 10 h 8.

Aug. IX/4, 9 f 7.

Augusteng. I, 16 g 10.

Augustinerbastei I, 16 g 12.

Augustinerstr. I, 16 g 12.

Auhofstraße 1—21, 2—56

XIII/1, 58—84 u. 23—59

XIII/6, 94—170, 123—177

XIII/7, 172—262, 179—249

XIII/8, 5 i, k 2, 6 m 3.

Aussichtsweg XIX/1, 3 f 3.

Ausstellungsstr. 104, 136—148,

150, 151, 170, 171 II/8, 134,

135, 141 II/2, 17 i 9.

Auwinkel I, 16 h 11.

Avedikstr. XIV/2, (Nr. 2
XV/1) 2 a 14

Ayrenhoffg. IX/4, 9 f 7.

Babenbergerstr. I, 15 f 12.

Bacherg. V/1, 21 f 15

Bacherpl. 6, 7, 8 V/2 sonst
V/1, 21 f 15.

Bachg. XVI/1, 14 c 11.

Bachofeng. XIX/2, 4 g 1.

Badg. IX/4, 9 f 7.

Badhausg. VII/3, 15 e 12.

Bäckerstr. I, 16 h 11.

Bärenng. V/2, 21 e 15.

Bäuerleg. XX/1, 10 h 7.

Bahng., Linke, III/1, 23 i 13,
14.

Bahng., Rechte, III/3, 23 i 13,
14.

Bahnhofstr. XIII/5.

Bahnhofpl. X/2, 22 h 16.

Bahnstr. XII/4, 25 b 20.

Bahnzeile, Rechte XII/4, 25
a, b 19.

Balderrichg. XVII/3, 7 a 8.

Baldig. XVI/1, 14 c 10.

Balg. I, 16 h 12.

Ballhauspl. I, 16 g 11.

Bandg. VII/1, 15 e 12, 21
e 13.

Banng. I, 16 g 11.

Barawitzkag. XIX/1, 3 f 4.

Barbarag. I, 16 h 11.

Barchettig. XIII/2, 19 a 13.

Barichg. III/1, 23 i, k 13.

Barmherzigeng. III/1, 23
k 14.

Barnabiteng. VI/1, 21 f 13.

Bartensteing. I, 15 f 11.

Barth. III/4, 24 l 14.

Bartholomäusg. XIII/3, 19
b 13.

Bartholomäuspl., St.

XVII/1, 14 c 9.

Bastienng. XVIII/2, 8 c 6.

Bauernfeldg. XIX/1, 9 f 5.

Bauernfeldpl. IX/1, 15 f 9.

Bauernmarkt I, 16 g 11.

Baumannstr. III/1, 17 i 12.

Baumgartenstr. XIII/4, 5 k 1.

Baumg. III/1, 23 k 14.

Beamten-Cottage XIII/9.

Beatrixg. 1—17, 2—14 III/1,
16—32, 19—29 III/3, 17
i 12, 22 h 13.

Bechardg. III/2, 17 i 11.

Beckmang. XIII/2, XIV/1,
19 a 15.

Beethovenng. XIX/2, 3 f 1.

Beethovenng. IX/3, 15 f 9.

Beethovenpl. I, 22 h 13.

Beethovenruhe XIX/2, 3 f 1.

Beheimg. 11—63, 12—60
XVII/1, 62—64 und 65—67
XVII/3, 14 c 9.

Behringg. XVII/3, 7 b 8.

Being. XV, (XIV/1), 20 c 13.

Belghoferg. XII/4, 25 a 19.

Belgradpl. X/3, 27 f 18.

Bellariastr. I, 15 f 12.

Bellegardg. II/6, 12 m 8.

Bellevuestr. XIX/5, 2 c 3.

Belvederegarten III/3, 22
h 14.

Belvedereg. IV/2, 22 h 15.

Bendlg. XII/2, 26 d 17.

Benedikt Schellingerg.

XIV/1, 20 c 13.

Bennog. VIII/2, 15 e 10.

Bennopl. VIII/2, 14 d 10, 11.

Bercholdg. II/6.

Bergenstammg. XIII/7, 5
i 2.

Bergg. IX/1, 15 f 9, 16 g 9.

Bergheideng. XIII/10.

Bergmüllerg. XIII/5.

Bergsteigg. XVII/1, 14 d 9,
10.

Bernardg. VII/3, 14 c 12.

Bernbrunnng. XIII/6, 6 l 3.

Bernhardstalng. X/1, 27 f 17,
18, 19.

Bertolig. XVI/2, 14 c 11.

Behleng. XII/4, 25 a 19.

Bibersr. I, 16 h 11.

Biederg. XIX/1, 9 c 6.

Biedermannng. XII/3, 25 b 20

Bieneng. VI/1, 21 f 13.

Billerg. XIX/3.

Billrothstr. XIX/1, 9 e 5, 6,
3 e 4.

Binderg. IX/4, 9 f 8.

Biraghyg. 1—15, 2—4, XIII/9,
17—51, 6—40 XIII/10.

Birkenstockg. XI/1, 30 m 17,
Bischof Faberpl. XVIII/2,
8 c 6.

Bischoffg. XII/1, 25 b 17.

Blaasstr. XIX/1, 8 d 5, 6.

Blattg. III/2, 17 i 12.

Blaug. VI/2, 21 c 15.

Blechturmng., unger. Nr. u.
30 V/1, 2—28 IV/2, 22 g 16.

Bleicherg. IX/2, 9 e 8.

Blindeng. VIII/2, 14 d 11.

Bloschg. XIX/3.

Blümelg. VI/1, 21 e 14.

Blüteng. III/2, 17 i 11.

Blumauerg. II/1, 17 i 9.

Blumbergg. XVI/1, 14 c 11.

Blumeng. 3—57 und 30—56
XVII/1, 2—28 XVIII/1,
sonst XVII/3, 14 d 9, 8 c 8.

Blumenstockg. I, 16 h 12.

Blutg. I, 16 h 11.

Bockkellerg. XIX/2, 3 f 1.

Böhmühlig. XIX/1, 3 f 4.

Boërg. XII/4, 25 a 20

Boerhavegasse 29—39 III/4,
sonst III/1, 23 i 14.

Börsegg. I, 16 g 10.

Börsepl. I, 16 g 10.

Bognerg. I, 16 g 11.

Bonyg. XII/1, 26 c 17.

Borschkeg. IX/2, 15 e 9.

Boschstr. XIX/2, 4 g 2.

Bowitschg. XIII/7.

Brauhausg. 18—20, 17—19,
V/1, sonst V/2, 21 e 15, 16.

Bräunerstr. I, 16 g 11.

Brahmspl. IV/1, 22 g 14.

Brambillag. XI/1.

Brandg. II/2, 17 k 12.

Brandmayerg. V/2, 21 e 16.

Brandstätte I, 16 g 11.

Brauerg. VI/1, 21 e 14.

Braung. XVII/2, 7 a 7.

Braunhirscheng. XIV/2, 20
c 15.

Braunhuberg. XI/1, 30 m 19.

- Braunschweig. XIII/1, 6
m 2, 3.
- Braunsperegg. X/1, 27
f 18, 19.
- Brecherg. XIX/5, 1 b 3.
- Brehmstr. XI/1, 19 l 18.
- Breitenfelderg. VIII/2, 14
d 10
- Breilenerstr. 1—19 XII/1,
49—183, 2—112, XII/3, 25
b 20, 26 c 19.
- Breitenseerstr. XIII/3, 13
a 12, 19 a 13.
- Breitenwegg. XIX/5.
- Brestelg. XVI/1, 14 c 10.
- Brigittag. XX/1, 10 h 6.
- Brigittapl. XX/1, 10 g 6.
- Brigittenerlände, 2—12
II/3, sonst XX/1, 10 g 6.
7. 8.
- Brucknerstr. IV/1, 22 g 13.
- Bruderwegg. XIII/5.
- Brückeng. VI/2, 21 e 15.
- Brücklg. VII/3, 15 e 12.
- Brühlg. XI/2
- Brühlwiese XI/2.
- Brünnbadg. IX/2, 15 e 10.
- Brünnlg. IX/2, 15 e 10.
- Brünnmühlg. IX/2, 15 e 10.
- Brüsslg. XVI/1, 13 b 11, 12.
- Brunneng. 1—63, 2—56 XVI/2,
sonst XVI/1, 14 d 10, 11,
12.
- Brunnweg X/3, 28 f 20.
- Bucheng. X/1, 27 f 18, 28
h 18.
- Buchfeldg. VIII/1, 15 f 11.
- Budinskig. XIX/1, 2 d 4.
- Bürgerg. X/1, 28 h 18, 19.
- Bürgerpl. X/1, 28 h 18.
- Bürgerhospitalg. VI/2, 20 d 14.
- Bürgerhospitalwiese XI/1, 24
l m 16.
- Bujattig. XIII/5.
- Burgg. 1—65, 2—54 VII/2,
56—130, 67—123 VII/3, 15
e 12.
- Burghardt. XX/1, 10 g 6.
- Burghauseng. XVII/2, 7 b 8.
- Burgpl., Äußerer (Helden-
platz), I, 10 g 12.
- Burgpl., Innerer I, 16 g 12.
- Burgling I, 15 f 12.
- Camesinag. I, 16 g 11.
- Canalettog. XII/2, 26 d 17.
- Canisiusg. IX/4, 9 f 7.
- Canong. XVIII/1, 9 e 8.
- Canovag. I, 22 h 13.
- Castellezg. II/1, 16 h 9.
- Castellg. V/1, 21 f 15.
- Celtsg. XVIII/4.
- Chimanistr. XIX/1, 9 e 5.
- Christineng. I, 22 h 13.
- Christophg. V/2, 21 e 15.
- Chrudnerg. XIII/9.
- Chwallag. VI/1, 21 c 13.
- Clerfaylg. XVII/3, 14 c 9.
- Clusiug. IX/1, 10 g 8.
- Cobdeng. I, 16 h 12.
- Coburgbastei I, 16 h 12.
- Colloredog. 1—35, 2—36.
XIX/1, v. 37 aufw. XVIII/1
8 d 6, 9 e 6.
- Columbusg. X/1, 28 h 18, 19.
- Columbuspl. X/1, 28 h 17.
- Comeniug. XVII/3, 14 c 9.
- Cottagegasse 1—35, 2—14
XVIII/1, 51 u. 46 aufwärts
XIX/1, 8 d 8, 9 e 6.
- Cumberlandstr. XIII/2, 6
l, m 2, 19 a 15.
- Curlandg. XVII/2.
- Custozzag. III/2, 17 i 11.
- Czapkg. III/2, 17 i 12.
- Czartoryskig. XVIII/2, 8 c 7.
- Czermakg. XVIII/1, IX/2,
14 d, e 9,
- Czerning. II/2, 17 i 10.
- Czerninpl. II/2, 17 i 10.
- Dadlerg. XIV/2, 20 c 15.
- Damböckg. VI/1, 21 e 13.
- Dammstr. XX/1, 10 h 6.
- Dampfbadg. XVI/1, 14 c 11.
- Dampfsg. X/1, 28 g 17.
- Dampfmühlg. XI/1, 24 l 16.
30 l 17.
- Dampfschiffstr. III/2, 17 i 10.
- Dampferrestr. XIII/3, 19
a 13.
- Danhauserg. IV/2, 22 g 15.
- Daringerg. XIX/5, 2 d 3.
- Darwing. II/1, 17 i 9.
- Daung. VIII/2, 15 e 10.
- Davidg. X/1, 27 f 18, 28 h 18.
- Degeng. XVI/1, 13 a, b 10.
- Dehneg. XIII/5.
- Deinhardtsteing. XVI/1, 14
c 11.
- Dempscherg. XVIII/1, 14 d 9.
- Denglerg. XIV/2, 20 c 14.
- Denisg. XX/1, 10 g 7.
- Dequerg. XVII/2.
- Deiterg. XVI/1, 14 d 10.
- Deutschordenstr. XIII/8, 5
i 11.
- Deutschemeisterpl. I, 16 g 10.
- Deutschemeisterstr. XII/4.
- Diabellig. XIII/7, 5 i 2.
- Dianag. III/2, 17 i 11.
- Diefenbachg. XIV/3, 20 d 16.
- Diehlg. V/2, 21 e 16.
- Diemg. XIX/2, 4 g 2.
- Diepoldpl. XVII/3, 8 c 8.
- Diesterwegg. XIII/2, 19 a 15.
- Dietmayerg. XX/1, 10 g 5.
- Dietrichg. III/1, 23 k 13.
- Dietrichsteing. IX/1, 15 f 9.
- Dingelstedtg. XV/1, 20 d 14.
- Dirndlhofg. XI/2.
- Disslerg. III/2, 17 i 11.
- Dittesg. 1—33, 2—38 XVIII/1,
35 u. 40 aufw. XIX/1, 3
d 6, 7.
- Dittmann. XI/1, 30 m 18.
- Doblhofg. I, 15 f 11.
- Döblerg. VII/2, 15 f 12.
- Döblerhofstr. XI/1, 24 l, m 16.
- Döblinger Gürtel XIX/1, 9 f 6.
- Döblinger Hauptstr. XIX/1,
3 f 4, 9 f 5.
- Dörfelstr. XII/2, 26 d 18.
- Dollinerg. XIX/1, 9 f 5.
- Domg. I, 16 h 11.
- Dominikanerbastei I, 16
h 11.
- Dominikanerg. VI/2, 21 e 15.
- Dommayerg. XIII/1, 6 m 3.
- Dommesg. XI/1, 30 l 19,
m 18, 19.
- Donauerschingerstr. XX/2,
11 i 6.
- Donaulände III/4, XI/1, 24
l, m 14, 15.
- Donaust., Obere, II/3, 16
g 9, h 10.
- Donaust., Untere, II/2, 17
i 10.
- Donauuferbahnstr. II/2, 12
l 8, 17 l, m 9, 10.
- Donner. I, 16 g 12.
- Dopplerg. XI/1, 24 l 16.
- Dorig. XI/1, 30 m 17, 18, 19.
- Dornbacherstr. XVII/2, 7 a 7.
- Dornerpl. XVII/1, 14 d 9.
- Dorotheerg. I, 16 g 12.
- D'Orsayg. IX/1, 10 g 8.
- Dracheng. I, 16 h 11.
- Drahtg. I, 16 g 11.
- Drascheg. XII/1, 26 c 19.
- Draskovichg. XIII/3, 19 a 13.
- Draxlerg. XIII/3, 5 k 1.
- Drechslerg. XIII/2, 19 a 13,
14.
- Dreherstr. XI/2.
- Dreihackeng. IX/4, 9 f 8.
- Dreihausg. XIV/2, 20 c 15.
- Dreihufeiseng. VI/1, 22 f 13.
- Dreilauferg. VII/1, 21 e 13.
- Dresdnerstr. 1—115, 2—136
XX/3 sonst II/7, 10 h 5,
11 i 7.
- Dreyhausenstr. XIII/2, 6 m 1
und 19 a 13, 14.
- Drischützlg. XI/1, 30 e 18.
- Droryg. III/1, 24 l 13.
- Dürerg. VI/1, 21 f 13, 14.
- Dürnbacherstr. XI/2.
- Dumbastr. I, 22 g 13.
- Dunklerg. XII/2, 20 d 16.
- Ebendorferstr. I, 15 f 10.
- Eberlg. II/1, 11 i 8.
- Eckertg. X/1, 28 g 17, 18.
- Eckmüllnerg. XVI/1, 14 c 11.
- Eckperg. XVIII/2, 7 b 6.
- Edelhofg. XVIII/1, 9 e 7.
- Eduardg. XVIII/1, 8 d 8.
- Eduard Järg. XIII/10.
- Eduard Kleing. XIII/1, 6
m 3.
- Effingerg. XVI/1, 13 b 9.
- Éggerthg. VI/1, 21 f 14.
- Eglsëeg. XII/4, 25 a, b 20.
- Ehamg. XI/1, 30 l 19.
- Ehrenfelsg. XII/1, 26 c 17.
- Eichelhofstr. XIX/2.
- Eichenдорffg. XIX/1, 9 e 5.
- Eichenstr. 12—56, 11—27
XII/2, 58—76 XII/1, 26 d 18.

- Einsiedeleg. XIII/7.
 Einsiedlerg. V/2, **21 e 15, 16.**
 Finsiedlerpl. V/2, **21 e 16.**
 Einwangg. XIII/2, **6 m 1, 2.**
 Eisenbahnstr. XIX/2, **4 g 12.**
 Eiseng. IX/2, **9 e 8, 15 e 9.**
 Eiserne Handg. XIX/3.
 Eisnerg. XVI/1, **13 b 11.**
 Eisteichg. XI/1, **30 l, m 17.**
 Eisvogelg. VI/2, **20 c 15.**
 Eitelbergg. XIII/1, **6 l 3.**
 Elisabeth-Promenade IX/1,
16 g 8 und 16 g 9.
 Elisabethstr. I, **16 g 12.**
 Elmarg. XIX/1, **3 f 4.**
 Elßberg. XIII/1, **6 l 3, 4.**
 Elterleinpl. XVII/1, **14 c d 9.**
 Embelg. V/2, **21 e 15, 16.**
 Emilieg. II/2, **17 i 10.**
 Enenkelstr. XIII/3, XVI/1,
13 a 11.
 Engel. VI/1, **21 f 13.**
 Engerthstr. 1—109, 2—144
 XX/2, **111—167, 146—148**
 II/7, **169—235, 194—202 II/8,**
18 19, 4 h 4.
 Enkpl. XI/1, **30 l m 18.**
 Ennsg. II/8, **12 l 8.**
 Enzelsbergerg. XVII/2.
 Enzinger. VII/3, **14 d 11.**
 Erbsenbachg. XIX/5, **2 c 4.**
 Erdburgerlände 2—18 III/2,
 die übrigen III/1, **17 k 11,**
24 l 13, 14.
 Erdberger Mais III/4, **24 l 15.**
 Erdbergstr. III/1, u. von der
 Schlachthaus. an
 III/4, **17 k 12, 23 k 13.**
 Erdbrüstg. XVI/1, **13 a 10.**
 Erlafstr. II/8, **17 k 9.**
 Erlachg. X/1, **28 g, h 17, 18.**
 Erlachpl. X/1, **28 g 17.**
 Erg. XII/1, **26 c 17.**
 Erndtg. XVIII/2, **7 b 6, 7.**
 Eroicag. XIX/2, **3 f 1.**
 Ertlg. I, **16 h 11.**
 Erzbischofg. XIII/7.
 Erzherzog Karpl. II/8, **11**
k 8, 12 l 8.
 Eschenbachg. I, **16 g 12.**
 Eslarng. 2—16 III/1, **18—28,**
 1—7, III/4, **23 i 15.**
 Essigg. I, **16 h 11.**
 Esslingg. I, **16 g 10.**
 Eszterházyg. VI/1, **21 e 14.**
 Eszterházystr. II/2, **18 e 10, 11.**
 Ettenreichg. X/1, **28 h 18, 19.**
 Etzelstr. III/4, **24 l 13.**
 Eugeng. X/1, **28 g, h 18.**
 Eugenpl. X/1, **28 h 18.**
 Exnerg. XVIII/1, **9 e 8.**
 Eyberg. XVIII/4.
 Eyzingg. XI/1, **30 m 17.**
- Favoritenstr. 1—15, 2—22
 IV/1, dann bis Südbahn-
 vaukt IV/2, sonst X/I, **22**
g 14, 15, h 15, 16, 28 h 17—20.
 Favoritenpl. IV/2, **22 h 16.**
 Fechterg. IX/4, **9 f 8.**
 Fehlingerg. XIII/10.
 Feilerg. XIX/4.
 Feilpl. XIII/3, **19 a 13.**
 Feistmantelstr. XIX/1, **8**
d 6.
 Felberstr. XV, (XIV/1), **19**
b 14, 20 d 13.
 Felbigerg. XIII/4, **6 l, m 1.**
 Feldg. VIII/2, **15 e 10.**
 Felderstr. I, **15 f 11.**
 Feldkeller. XIII/10.
 Feldmühlg. XIII/6, **6 l 2.**
 Felsg. XI/1, **30 l 18.**
 Fendig. V/2, **21 e, f 16.**
 Fenzlg. 1—23, 4—28 XIV/1,
 von 29 u. 36 aufw. XIII/2,
10 b 14.
 Fercherg. XVII/3, **7 und 8,**
b u. c 8.
 Ferdinandsstr. II/2, **17 i 10.**
 Fernkorng. X/1, **28 g 17,**
18, 19.
 Ferrog. XVIII/2, **8 c 6.**
 Fersteg. IX/3, **15 f 10.**
 Feßtg. XVI/1, **14 c 10, 11.**
 Feuchterslebeng. X/1, **29**
i 19.
 Feuerbachstr. II/8, **18 19.**
 Fichteg. I, **16 h 12.**
 Fichtnerg. XIII/6, **6 l 3.**
 Fillgraderg. VI/1, **21 f 13.**
 Firmiang. XIII/7, **5 i 2.**
 Fischer. II/2, **16 h 10, 17**
i 10.
 Fischerstiege I, **16 g 10.**
 Fischhof I, **16 h 11.**
 Fischg. XIII/2, XIV/1, **19**
b 13, 14.
 Fleischmann. IV/1, **22 g 14.**
 Fleischmarkt I, **16 h 11.**
 Fleschg. XIII/6, **6 l 2.**
 Flötzersteig 19—143 XIII/3,
 284—290, 287 XIII/5, sonst
 XVI/1, **13 a 11.**
 Florag. IV/1, **22 g 14.**
 Florianig. 1—35 2—40 VIII/1,
 37—59, 42—70 VIII/2, **15**
e 10, 11.
 Floßg. II/3, **16 h 10.**
 Flotowg. XIX/1, **8 d 5.**
 Fluchtg. IX.2, **9 f 8.**
 Flurg. XIII/.
 Flußschütz. V/2, **26 d 17.**
 Flußg. V/2, **21 e 15.**
 Fockyg. V/2, **20 d 16.**
 Försterg. II/3, **16 g 9.**
 Formanekg. XIX/1, **3 e 4.**
 Forsthaus. XX/1, **4 g 4.**
 Frankenbergg. IV/1, **22 g 13.**
 Frankg. IX/3, **15 f 10.**
 Franzensbrückenstr. II/2,
17 i 10.
 Franzensg. V/1, **21 f 14.**
 Franzenspl. I, **16 g 11.**
 Franzensring I, **15 f 11.**
 Franz Boosg. XIII/7, **5 k 2.**
 Franz Glaserg. XVII/2.
 Franziskanerpl. I, **16 h 12.**
 Franz Josephsland II/6, **12**
m 6.
 Franz Josephs-Kal I, **16 g 9.**
- Franz Karlstr. XIII/7, XVII/2.
 Fraueng. XVII/3, **14 c 10.**
 Frauenfelderg. XVII/3, **7 b 8.**
 Frauenheimg. XII/1, **19 b 16.**
 Freibadg. XX/1, **10 h 7.**
 Freihofg. XIX/2, **4 g 1.**
 Freilagerg. II/2, **17 i 10.**
 Freisingerg. I, **16 g 11.**
 Freyung I, **16 g 11.**
 Freudenauer Hafenstr. II/7.
 Freudenau II/2, **5 k 1.**
 Freundg. IV/1, **22 g 14.**
 Freyenturm. XIII/5.
 Friedensg. II/2, **17 k 12.**
 Friedhofstr. XIII/4, **5 k 1.**
 Friedlg. 1—25, 2—26 XIX/1,
 v. 27 u. 28 aufw. XIX/5,
2 d 4, 8 d 5.
 Friedmanng. 1—43 XVI/2,
 45—61, 2—70 XVI/1, **14**
c, d 10.
 Friedrich Kaiserg. XVI/1,
13 b 10, 14 c 11.
 Friedrichspl. XV/1, **20 c 14.**
 Friedrichstr. I, **22 g 13.**
 Friedrich Wagnerg. XVIII/2,
7 b 7.
 Friesg. XV/1, **20 d 15.**
 Friesenplatz X/1, **28 g 19.**
 Fröbelg. XVI/2, **14 c 11, 12.**
 Fröhlichpl. V/2, **20 d 16.**
 Fröschelg. XIX/5, **2 c 2.**
 Fruchtg. II/2, **17 i 10.**
 Fruethstr. III/4, **24 l 14.**
 Fuchsg. XV/1, **20 d 14.**
 Fuchsbodeng. XI/2.
 Fuchsröhrenstr. XI/1, **30**
l, m 17.
 Fuchsthallerg. IX/2, **9 e 8.**
 Füchselfhög. XII/1, **26 c 17.**
 Fügerg. VI/2, **20 d 14.**
 Führichtg. I, **16 g 12.**
 Fünfhausg. XVI, **20 d 15.**
 Fünkbg. XIII/2, **6 l, m 1.**
 Fürsteng. IX/1, **15 f 9, 10.**
 Füttererg. I, **16 g 11.**
 Fugbachg. II/2, **11 i 17.**
 Fuhrmannsg. VIII/2, **15 e 11.**
 Funkengerng. XVI/1.
- Gabelsbergerg. II/1, **11 i 8.**
 Gablenzg. XIII/2, XV(XIV/1),
XVI/2, 14 c, d 12.
 Gänsbacherg. XI/1, **29 k 18.**
 Gärtnerg. III/2, **17 i 12.**
 Galileig. IX/4, **9 e 8.**
 Galizinberg XVI/1.
 Galizinstr. XVI/1.
 Gallg. XIII/40.
 Ganglbauerg. XVI/1, **14 c 11.**
 Ganstererg. XVI/1, **13 b 10,**
14 c 10.
 Garberg. VI/2, **21 e 14.**
 Garellig. IX/3, **15 f 10.**
 Garnisong. IX/3, **15 f 9.**
 Garteng. V/1, **21 f 15.**
 Gasg. XV/1, **20 d 16.**
 Gasserg. V/1, **22 g 14.**
 Gaswerkg. XIX/1, **9 e 6.**
 Gatterburgg. XIX/1, **9 e 5.**
 Gatterholz. XII/1, **25 b 17,**
18.
 Gaudenzdorfer Gürtel XII/2
20 d 15.

Gauer mann. I. 22 g 13.
Gaulacherg. XVI/2, 14
d 11, 12.
Gebhardt. XIX/1, 2 f 4.
Geblerg. 1—69. 2—72 XVII/1,
sonst XVII/3, 14 c. d. 10.
Geibelg. XIV/2, XV/1, 20 c 15.
Geiereckstr. XI/1, 29 k 18.
Geigerg. V/1, 21 f 16.
Geigering. XIX/3.
Geiselbergstr. XI/1, 29 k 18,
30 l 18.
Gellertg. X/1, 28 h 13, 19.
Gelleripl. X/1, 28 h 18.
Gemeindebergstr. XIII/7.
Gemeindepl. III/1, 17 i 12,
23 i 13.
Gentzg. XVIII/1, 8 e 7, 9 e 8.
Geolog. III/2, 17 k 12.
Georgsg. VIII/1, 15 f 11.
Georg Siglg. IX/1, 10 g 8.
Georgspl., St., XIX/3.
Gerhardusg. XX/1, 10 g 7.
Geringer. XI/1.
Gerlg. III/4, 23 i 14.
Geroldg. XVII/2.
Gersthoferstr. XVII/2, 7 b 5,
8 c 6.
Gerstnerstr. XV/1, 20 d 14.
Gertrudpl. XVIII/1, 9 e 8.
Gerung. XVI/1.
Gestetteng. II/1, 24 l 14.
Getreidemarkt, gerade Nr. I.
unger. VI/1, 16 g 12, 22
g 13.
Gessaug., die gerade Nr. 10—20
III/1, die übrigen
III/2, 17 k 12.
Geweyg. XIX/1, 3 f 3.
Geymüllerg. XVIII/3, 1 a 4.
Gieschlägerg. XV, (XIV/1),
14 d 12.
Geyst. XI/1, 30 l 17.
Gfrornerg. VI/2, 20 d 15.
Ghegag. X/1, 22 h 16.
Gheleng. XIII/7.
Giersterg. XII/2, 20 d 16.
Gießaufg. V/2, 21 e 16.
Gießerg. IX/2, 15 e 9.
Giesmann. XX/1, 10 h 7.
Gigerg. III/2, 17 i 11, 12.
Gilmg. XVII/3, 7 b 8.
Girzenbergg. XIII/7.
Giselastr. I, 22 g 13.
Glasauerg. XIII/7, 5 i 2.
Glaserg. IX/1, 10 g 8.
Glatzg. XIX/1, 9 f 6.
Glaubberpl. XVI/1.
Glockeng. II/1, 16 h 9, 10.
Glockengießerg. XI/1.
Gloriettg. XIII/1, 6 m 4.
Gluckg. I, 16 g 12.
Goberg. XIII/9.
Göllig. X/1, 28 h 20.
Göllnerg. III/1, 23 h 13.
Göschlg. XIII/4, 23 i 14.
Goetheg. X/1, 28 h 17.
Göttweiherg. I, 16 g 11.
Götzw. X/1, 28 g 17.
Goldeggg. IV/2, 22 h 15.

Goldschlagstr. XIII/2, XIV/1.
XV (XIV/1), 6 m 1, 19
b 14, 20 d 13.
Goldschmidg. I, 16 g 10.
Gonzagag. I, 16 g, h 11.
Gottschalkg. XI/1, 30 m 18.
Graben I, 16 g 11.
Grabnerg. VI/2, 21 e 15.
Grang. XV/1, 20 c 14.
Grasg. VI/2, 20 d 14.
Grasberg. III/4, 23 k 10.
Grashofg. I, 16 h 11.
Grassigg. XIII/3, 19 a 13.
Grässpl. XI/1, 29 k 18.
Graumann. XIV/3, 20 d 15.
Gredlerstr. II/3, 16 h 10.
Greifg. XI/1, 30 l 18.
Greifensteinstr. XX/2, 10
h 5, 11 i 5.
Greiner. XIX/2, 4 g 1, 2.
Greiseneckerg. XX/1, 10 g 7.
Grenzackerg. X/1.
Grenzg., unger. Nr. XIV/2,
gerade XV/1, 20 c 14.
Grieheng. I, 16 h 11.
Griessg. V/2, 21 e 15.
Grieshofg. XII/1, 20 c 16.
Grillg. XI/1, 30 l 18.
Grillparzerstr. I, 15 f 10.
Grimmg. XIV/2, 20 c 15.
Grindlerg. XI/1, 30 l 17.
Grinzinger Allee, 1—3, 2—10
XIX/1, 36—50, 41—49 XIX/4
2 d 2, 3 e 2.
Grinzinger Friedhofstr.
XIX/4, 2 d 2.
Grinzingerstr. 1—19, 2—56
XIX/4, 25—113, 58—108
XIX/1, 3 e, f 2.
Gröretg. XI/2.
Grohg. V/1, 21 f 15.
Gr.-Enzersdorfer-Allee II/2.
Gr. Mohreng. II/1, 16 h 10.
Gr. Neug. IV/1, 22 g 14.
Gr. Pfarrerg. II/1, 16 h 9.
Gr. Schiffg. II/3, 16 h 9, 10.
Gr. Sperlg. 1—11, 2—8 II/3,
11—43, 10—42 II/1, 16 h 9,
10.
Gr. Stadtgut. II/1, 16 h 9.
Gr. Zufahrtstr. II/2, 17 k 10.
Gruber. XVI/1, 13 b 11.
Grüllemeierg. XVI/1, 14
c 10.
Grünangerg. I, 16 h 11.
Grünbergg. XII/1, 25 b 17.
Grüne-Torg. IX/1, 16 g 9.
Grüng. V/1, 21 f 14.
Grundlstr. IX/4, 10 g 8.
Grundsteing. XVI/2, 14 d 11.
Gschwandnerg. XVII/3, 14
e 9, 10.
Gspöttgraben XIX/5.
Gudrunstr. X/1, 28 g, h 17,
29 i 13.
Guglg. III/4, XI, (III/4) 24
l 15, m 16.
Güntherg. IX/3, 15 f 10.
Güpfelringg. XVII/2, 7 a 8.
Gürtelstr. III/4, 24 l 16.
Guldeng. XIII/4, 5 k 1.

Gumpendorferstr. 1—73,
2—74 VI/1, die übr. VI/2,
20 d 15, 21 f 13.
Guneschg. XIX/1, 9 f 6.
Gunoldstr. XIX/6, 4 g 4.
Gurkg. XIII/2, 19 a 14, 15.
Gusenleithnerstr. XIII/4, 6
l 1.
Gußhausstr. IV/1, 22 g 14.
Gußbriglstr. X/3, 27 f 13.
Gutraterpl. XIII/3, 13 a 11.
Guttenbergg. VII/2, 15 f 12.
Gymnasiumstr. 1—45, 2—40
XVIII/1, 47 u. 42 aufw.
XIX/1, 9 e 6, 7.
Gyrowetzg. XIII/2, 19 a 15.

Haarhof I, 16 g 11.
Haasg. II/3, 16 g, h 9.
Haberlg. XVI/2, 14 c 11, 12.
Habicherg., die gerade Nr.
XVI/2, die ungerad. XVI/1,
14 c 11, 12.
Habsburgg. I, 16 g 11.
Habsburgpl. XVI/1, 13 b 11.
Hackelg. XI/1, 30 l 18, 19.
Hackenbergg. XIX/5, 2 c 3.
Hackeng. XV (XIV/1), 20 d 13.
Hackhoferg. XIX/2, 4 g 1.
Hackingerstr. 2—40, 1—57
XIII/4, 44—50, 59—71 XIII/8,
5 i 1.
Hadikg. XIII/2, XIII/4, 5 i 1,
k 2, 6 l, m 2, 19 a 15.
Haebg. XII/2, 20 d 16.
Hägeling. XIII/3, 19 a 13.
Häslerg. XIX/1, 3 f 4.
Hafeng. III/4, 28 k 14.
Hafenmittelstr. II/2.
Hafenseitenstr. II/7.
Hafenzufahrtsstr. II/7.
Hafnerg. II/1, 16 h 9.
Hafnersteig I, 16 h 11.
Hagenmüllerg. III/1, 23 k 13.
Hahng. IX/1, 16 g 9.
Haidg. 1—3 II/3, 5—15, 4—16
II/1, 16 h 9.
Haidinger. III/1, 23 k 13.
Haidmannsg. XVI, 20 b 14.
Hainburgerstr. III/1, 23 k 13,
14.
Haidng. XI/1, Simmeringer
Heide.
Haizinger. XVIII/1, 8 d 7,
9 e 7.
Halbg. 1—11, 2—16 VII/1,
13—29, 18—32 VII/3, 14 d 12.
Halirschg. XVII/3, 7 b 8.
Hallerg. XI/1, 30 m 17.
Halmg. II/2, 17 k 12.
Haltraug. XIX/6, 4 g 3.
Hameau XVII/2.
Hameaustraße XVIII/4.
Hamerlingpl. VIII/2, 15 e 11.
Hammer-Purgstallg. II/3,
16 h 10. [f 2.
Hammerschmidtg. XIX/2, 3
Hamiltong. XIII/5.
Hanaushkag. XII/2, 26 d 13

- Handelskai 7, 9, 104, 202, 266, 268 II/8, 1, 3, 5, 12, 46, 48, 50, 78, 88, 92, 94, 101, 130 II/7, 15, 17, 300, 342 bis 348, 386—390, 420—430 II/2, 4 h 2, 3, 4, 5 i 4, 11 i 5, 6, k 6, 7, 12 17, 8, 9.
- Hangflüssg. XVI/1, 20 d 14.
- Hannoverg. XX/1, 10 g 7.
- Han-alg. III/2, 17 i 11.
- Hansenstr. I, 15 f 12.
- Hans Sachsg. XVIII/1, 9 e 8.
- Hardtg XIX/1, 9 e 6.
- Hardtmuthg. X/1, 28 g 19.
- Harkortg. II/8, 17 k 9.
- Harmonieg. IX/1, 15 f 9.
- Harrachg. II/6.
- Hartäckerstr. XIX/1, 8 d 5.
- Harthauserg. XII/2, 20 d 16.
- Hartmannng. V/1, 21 f 15.
- Haschkag. XII/1, 26 c 17.
- Hasenauerstr. XIX/1, 8 d 6, 9 e 6.
- Haseng. X/1, 28 g 17.
- Hasenleiteng. XI/1, 30 m 19, 20.
- Haslingerg. 1—13, 2—16 XVI/1, 15—39, 18—76 XVII/3, 61 XVI/1, 14 c 10.
- Hasnerstr. 1—55, 2—50, XVI/2 die übr. XVI/1, 14 c, d 11.
- Haspingerg. VIII/1, 15 e 10.
- Haßlaug. XI/1, 30 m 18.
- Haubenbiglg. XIX/4, 3 f 3.
- Hauffg. XI/1, 30 l 18.
- Hauptallee II/2, 17 k 10.
- Hauserg. X/1, 29 i 18, 19.
- Hauslabg. V/1, 22 g 16.
- Haussteinstr. II/8, 11 k 7.
- Haydlerg. XVI/1.
- Haydng. VI/2, 21 e 14.
- Haymerleg. XVI/1, 14 c 11, 12.
- Hebbelg. X/3, 28 h 20.
- Hebrag. IX/2, 15 e 10.
- Hechteng. IV/1, 22 g 14.
- Hedwigg. II/2, 17 i 10.
- Helg. I, 16 h 12.
- Hegerg. III/4, 23 i 15.
- Heidenschuß I, 16 g 11.
- Heidequerstr. XI/1.
- Heiderstr. XI/1.
- Heigerleing. XVI/1, 13 a 10.
- Heiligenstädter Lände XIX/6, 10 f, g 5, 6.
- Heiligenstädterstr. 2—22, 26—36, 40—52, 1—27, 33—75 XIX/1, 157—231, 134—180 XIX/2, 134, 263, 269, 293 XIX/3, 54—122, 77—155 XIX/6, 3 f 5, 4 g 2.
- Heindlg. XVI/1, 13 b 11.
- Heinickeg. XIV/3, 20 c 16.
- Heinrichsg. I, 16 g 10.
- Heinrich Colling. XIII/4, 6 l 1.
- Heinzelmannng. XX/1, 10 g 7.
- Heisterg. XX/1, 10 h 7.
- Helbling. XVII/1, 14 d 10.
- Heldenpl. I, 16 g 12.
- Heleneng. II/2, 17 i 10.
- Helferstorferstr. I, 16 g 10.
- Hellg. XVI/1, 14 c 10.
- Hellingstr. II/7.
- Hellmesbergerg. XIII/4.
- Hellwagstr. XX/2, 10 h 6, 11 i 5.
- Henriettenpl. 4 u. 5 XIV/2, sonst XV/1, 20 c 15.
- Hentschelg. XIII/7.
- Hentzigg. X/3, 28 h 19, 20.
- Herbeckstr. XVIII/2, 8 c 7.
- Herborthstr. XI/1, 30 l 19.
- Herbststr. XIII/3, 1—41, 2—46 XVI/2, 141—143 XVI/1, 14 d 12.
- Herklotzg. XIV/2, XV/1, 20 c, d 10.
- Hermannng. VII/1, 15 e 12, 21 e 13.
- Hermesstr. XIII/10.
- Hermineng. II/3, 16 h 9.
- Hernalser Friedhofstr. XVII/3, 7 b 8.
- Hernalsergürtel XVII/1, VIII/2, IX/2, 14 d 10.
- Hernalser Hauptstr. 4—74, 3—69 XVII/1, von 71 u. 78 aufw. XVII/3, 7 b 8, 14 d 9.
- Herndlg. X/1, 28 h 18.
- Hernstorferstr. XIII/4, 6 l 1.
- Herreng. I, 16 g 11.
- Hertherg. V/2, 27 c 17.
- Hertlg. XVI/1.
- Hervicusg. XII/4, 25 a 20.
- Herz. X/1, 28 g 17, 18, 19.
- Hessg. I, 16 g 10.
- Hettenkoferg. XVI/1, 13 b 11.
- Hetzendorferstr. 1—53, 2—44 XII/3, von 52 u. 59 aufw. XII/4, 25 a, b 19, 20.
- Hetzg. III/2, 17 i, k 11.
- Heubergg. XVII/2.
- Heug., d. ungerad. Nr. III/3, 2—24 IV/1, von 26 an IV/2, 22 h 14, 15.
- Heumühlg. IV/1, 21 f 14.
- Hickelg. XIII/3, 19 a 14.
- Hiessg. III/2, 17 k 12.
- Hietzingerkai 1—93, XIII/1, 105—107 XIII/6, 123, 139, 179, 189, 193, 201, 207, 209 XIII/7, 189 XIII/8, 5 i, k 2, 6 l, m 2.
- Hietzinger Hauptstr. 1—43, 2—42 XIII/1, 44—94, 53—71 XIII/6, 128—174, 93—153 XIII/7, 5 k 3, 6 l, m 3.
- Hildebrandg. 1—5 XVII/1, 2—40, 7—39 XVIII/1, 14 d 9.
- Hillerstr. II/8, 18 l 9.
- Himmelfortg. I, 16 h 12.
- Himmelpfortstiege IX/4, 9 f 8.
- Himmelstr. 1—63 und die gerad. Nr. XIX/4, von 65 an XIX/5, 2 c, d 1.
- Hintere Südbahnstr. 1—7 X/2, 13—15 X/1, 22 h 16.
- Hintere Zollamtsstr. III/2, 17 i 11.
- Hintzerstr. III/1, 23 i 13.
- Hippg. XVI/2, 14 d 11, 12.
- Hirnbrecher. XIX/3.
- Hirscheng. VI/2, 21 e 14.
- Hirschvogelg. XX/1, 10 g 7.
- Hochsatzeng. XIII/4, 5 k 1.
- Hochschulstr. 1—9 XVIII/1, sonst XIX/1, 18 d 6.
- Hochstädtplatz XX/2, 10 h 5.
- Hochstetterg. II/1, 11 i 8.
- Hockeg. XVIII/2, 8 c 6.
- Höferg. IX/2, 15 e 20.
- Högelmüllerg. V/2, 21 f 16.
- Höhneq. XVIII/2, 8 c 6.
- Hörlg. IX/1, 15 f 10.
- Höfnesg. III/2, 17 k 12.
- Hörteng. XI/2.
- Hofenederg. II/2, 17 i 10.
- Hoferg. XX/1, 10 g 5.
- Hofierpl. XVI/2, 14 d 11.
- Hoffingerg. XII/3, 25 b 20.
- Hoffmeisterg. XI/1, 26 d 18.
- Hofgarteng. I, 16 g 12.
- Hofg. V/1, 21 f 15.
- Hofmannng. XVIII/1, 9 e 8.
- Hofmühlg. VI/1, 21 e 14.
- Hofstallstr. VII/2, 15 f 12.
- Hofstatig. XVIII/1, 8 d 7.
- Hofzeile XIX/1, 3 f 4.
- Hohenauerg. XIX/1, 3 e 4.
- Hohenbergstr. XII/1, 25 b 18.
- Hohenstaufeng. I, 16 g 10.
- Hoher Markt I, 16 g 11.
- HoheWarte XIX/1, 3 f 2, 3, 4.
- Hohlwegg. III/4, 23 i 15.
- Holbeing. X/1, 27 f 19.
- Hollerg. 1—53, 20—58 XIV/2, 2—18 XIV/3, 20 c 15, 16.
- Holoherg. XIV/1, 20 c 13, 14.
- Holubstr. II, (XX/2), 11 k 7.
- Holz. XIX/6, 4 g 2.
- Holzhauserg. II/2, 17 i 9.
- Hormayerg. XVII/1, 8 d 8 14 c 9.
- Hornbostelg. VI/2, 21 e 15.
- Horneckg. XVII/3, 14 c 10.
- Hoyosg. IV/1, 22 g 13.
- Huberg. XVI/1, 14 d 10.
- Hügelg. XIII/1, 6 l 3.
- Hüttelbergstr. XIII/5.
- Hütteldorferstr. 115—119, XIII/2, 2—102, 127—181 XIII/3, 126—232, 205—361 XIII/4, sonst XV (XIV/1), 5 k 1, 6 m 1, 19 a 13, 20 c 13.
- Hufelandg. XII/1, 20 c 16, 26 c 17.
- Huglg. XIV/1, 20 c 14.
- Hugog. XI/1, 30 m 19.
- Hugo Wolfg. VI/2, 21 e 14.
- Humboldt. X/1, 28 h 17.
- Humboldtpl. X/1, 28 h 17.
- Hummelg. XIII/9, 5 k 3.
- Hundsturmpl. V/2, 21 e 16.
- Hungerbergg. XIX/4, 3 e 3.
- Huschkag. XIX/4, 3 e 2.
- Husterg., unger. Nr. XIII/2, ger. Nr. XIV/1, 19 b 13.
- Huteng. XIII/3, XV (XIV/1), XVI/1, 13 a 11.
- Hutweideng. 1—15, 2—18 XIX/1, 28 XIX/5, 8 d 5.
- Hyrtlg. XVI/1, 14 c 11.
- Idag. XV/1, 20 d 15.
- Iglaseg. XIX/1, 3 e 3.
- Ignazg. XII/1, 26 d 17.
- Ihering. XIII, (XIV/2), 19 b 15.
- Ilgpl. II/8, 18 l 9.
- Illekg. XIV/1, 9 b 14.
- Im Erdberg-rmais III/4, 24 l 15.
- Im Werd II/3, 16 h 9.

In der Hagenau XIII/9.
In der Krim XIX/1, 2 d 4.
Innstr. ungerad. Nr. u. 2
XX/2, sonst II/7, 11 i 7.
Invalidenstr. III/1, 17 i 12.
Inzersdorferstr. X/1, 27 f 18,
28 g 19, h 19.
Irisg. I, 26 g 11.
Isbaryg. XIII/5.

Jacquing. III/3, 23 i 15.
Jadeng. XIV/1, 18 b 14.
Jägerhausg. XII/4, 25 a 19, 20.
Jägerstr. XX/1, 10 g 5, 6.
Jagd. X/1, 28 a 17, 18.
Jagdschloßg. XIII/9.
Jahng. V/2, 21 f 16.
Jakoberg. I, 16 h 12.
Jasomirgottstr. I, 16 g 11.
Jenußg. XIII/2, 6 m 2.
Jesuiteng. I, 16 h 11.
Joanellg. VI/1, 21 f 13.
Jörgerstr. XVII/1, (2—22
XVIII/1), 14 d 9.
Johannng. V/2, 21 e 16.
Johannessg. I, 16 g, h 12.
Johanniterg. X/1, 22 h 16.
Johann Nepomuk Berger-
platz XVI/1, 12 u. 13 XVII/3,
14 e 10.
Johann Nepomuk Voglpl.
XVIII/1, 8 d 8.
Johann Straußg. IV/2, 22
g 15.
Johnstr. XIV/1, 19 b 13, 14.
Jordang. I, 16 g 11.
Joseph Friedlg. XIX/1, 3 f 4.
Josephineng. II/1, 16 h 9.
Josephsg. VIII/1, 15 f 11.
Josephspl. I, 16 g 12.
Josephstädterstr. 1—35, 2—36
VIII/1, 37—97, 38—68
VIII/2, 15 e 11.
Judeng. I, 16 h 11.
Judenpl. I, 16 g 11.
Julienstr. XVII/3, 1 a 4.
Jungferng. I, 16 g 11.
Jungherrnstieg XIX/3.
Jungmaisp. II/6, 12 m 7.
Jungmaisp. II/6, 12 m 7.
Jungstr. II/8, 17 k 9, 18 l 9.

Kaasgrabeng. XIX/5, 2 d 3.
Kärcherg. III/4, 23 i 15.
Kärntnering I, 16 g 12,
22 g 13.
Kärntnerstr. I, 16 g 12, 22
g 13.
Kagraner Reichsstr. II/6,
12 m 6, 7.
Kahlenbergstr. XIX/2, 3 f 1.
Kainzg. XVII/3, 7 a 8.
Kaiser Allee II/2, 18 l 11.
Kaiser-Ebersdorferstraße
1—53, 2—84 XI/1, 61 und
90 aufwärts XI/2.
Kaiser Ferdinandspl. I, 16
h 11.
Kaiser Franz Josepshalle
XV, (XIV/1), 19 b 14, 20
c 14, d 14, 15.
Kaisergarten. III/1, 23 k 14.
Kaiser-Josephstr. 1—31, 2—28
II/1, 30—42, 33—41 II/2, 17 i 9.

Kaiser-Josephsbrücken-
Allee II/2, 24 l, m 13.
Kaisermühlen II/6, 12 m 7, 8.
Kaisermühlendamm II/6,
12 m 8.
Kaiserpl. XX/2, 4 h 4.
Kaiser-Kai II/2.
Kaiserstr. 1—73, 2—70 VII/1,
72—105, 77—123 VII/3, 14
d 12, 20 d 13.
Kalvarienbergg. XVII/1, 14
c 10, d 8.
Kampstr. XX/2, 10 h 6, 11 i 5.
Kandlg. VII/1, 14 d 12, 15
c 12.
Kanig. I, 22 h 13.
Kapelleng. IX/4, 9 f 8.
Kapitelg. XVII/3, 14 c 9.
Kapiteel. XI/2.
Karajang. XX/1, 10 h 7.
Kardinal-Rauscherplatz
XIV/1, 20 e 13, 14.
Karl Bauerg. XIII/2, 6 l, m 1.
Karl Beckg. XVIII/1, 8 d 8.
Karl Ludwigpl. XIX/1, 9 e 6.
Karl Ludwigstr., 1—41, 2—50
XVIII/1, von 43 u. 52 auf-
wärts XIX/1, 8 d 7, 8, 9 e 6.
Karl Meißlstr. XX/1, 10 g 7.
Karl Schweighoferg. VII/2,
15 f 12.
Karlspl. IV/1, 22 h 13.
Karlspl. 1—6 I, 11—14 IV/1,
22 g 13.
Karl Waltherg. XIV/3, 20
d 15.
Karmarschg. X/1, 28 g 17, 18.
Karmeliterg. II/1, 16 h 10.
Karmeliterhofg. XV/1, 20
c 14.
Karmeliterpl. II/1, 16 h 10.
Karolineng. IV/2, 22 h 15.
Karolinenpl. IV/2, 22 h 15.
Karthäuserstr. XIX/5, 2 c 3.
Kaserneng. VI/1, 21 e 14.
Kasnopark XIII/4.
Kastnerg. XVII/3, 14 c 9.
Katharineng. X/1, 28 h 20.
Katzensteig I, 16 h 11.
Kauerg. XIV/2, 20 c 15.
Kaunitzg. VI/1, 21 f 14.
Keferg. XIII/4, 5 k 1.
Kegelg. III/2, 17 i, k 11.
Keinerg. III/1, 23 k 13, 14.
Keißberg. XIII/5, 5 i 1.
Kellingg. XIV/5, 20 c 16.
Kempfengerng. XVI/1, 13
a 9.
Kendlerstr. XIII/3, 13 a 12,
19 a 13.
Kenyong. VII/1, 20 d 13.
Keplerg. X/1, 28 h 17.
Keplerpl. X/1, 28 h 17.
Kernstr. XII/4.
Kettenbrückeng., gerade Nr.
IV/1, ungerade V/1, 21
f 14.
Keylwerthg. XVIII/4.
Khevenhüllerstr. XVIII/3, 1
a 4.
Khleslpl. XII/3, 25 b 20.
Khunnng. III/4, 23 i 15.
Kienmayerg. XIII/3, 19 b 13.
Kiesewetterg. XI/1, 29 i, k 13

Kimmerlg. XI/2.
Kindersaylg. XIX/3.
Kindergarten. XIX/6, 4 g 3.
Kindermann. XVII/1, 14 e 9
Kinderspitalg. IX/2, 15 e 10.
Kiningerg. XII/4.
Kirchbergg. VII/2, 15 f 12.
Kirche, Unter der, XI/1, 30
m 19.
Kircheng. VII/2, 21 e 13.
Kirchfeldg. XII/3, 25 b 20.
Kirchmeyerg. XIII/1, 6 m 3.
Kirchsteiterng. XVI/2, 14
c 12, d 11.
Kirchtagg. XX/1, 10 g 5.
Kirchtagpl. XX/1, 10 g 5.
Klährng. XII/2, 26 d 17.
Klagbaumg. IV/1, 22 g 15.
Klammerg. IX/1, 9 e 8.
Klampfelbergg. XVII/2.
Klangg. II/1, 10 h 8.
Klausg. XVI/1, 14 c 11.
Klebinde. XI/2.
Kleeblattg. I, 16 g 11.
Kleibersteig XVI/1.
Kl. Mohreng. II/1, 17 i 10.
Kl. Neug., gerade Nr. IV/1,
ungerade V/1, 21 f 14.
Kl. Pfarrg. II/1, 16 h 9.
Kl. Schiffg. II/3, 16 h 9.
Kl. Sperl. II/3, 16 h 10.
Kl. Stadtg. II/2, 17 i 9.
Kl. Zufahrtsstr. II/2, 17 k 10.
Kleing. III/1, 24 l 14.
Kleinschmidg. IV/1, 22 g 14.
Kleisg. III/4, 25 i 14, 15.
Klemens Hoffbauerplatz
XVII/3, 13 b 9.
Klementineng. XV/1, 20 d 15.
Klesheimg. VIII/2, 15 e 11.
Klettenhoferg. XVIII/1, 14
d 9.
Kletzinskyg. XII/1, 26 c 18.
Klieberg. V/1, 22 g 16.
Klimschg. III/4, 23 k 14.
Klopstockg. 1—7 XVI/1,
sonst XVII/3, 14 c 9, 10.
Klosterg. XVIII/1, 8 d 8.
Klosterneuburgerstr. XX/1,
10 g 5, 6, 7.
Kluckyg. XX/1, 10 g 7.
Knappeng. III/1, 23 k 14.
Knöllg. X/1, 27 f 18.
Knollg. XVII/2.
Kobelg. XI/1, 20 m 19.
Kobenzlg. XIX/4, 2 d 1.
Kobingerg. XII/2, 20 d 16.
Kochg. VIII/1, 15 e 10.
Köhlberg. XVIII/1, 8 d 7.
Köblg. III/4, 23 i 15.
Köllnerhofg. I, 16 h 11.
Königsseg. VI/1, 21 e 14.
Königsklosterg. VI/1, 21 f 13.
Körblerg. I, 16 g 11.
Körnrg. II/2, 17 i 10.
Köstlerg. VI/1, 21 f 13.
Kostlerg. V/2, 27 e 17.
Kostlerpark XVI/2, 14 d 12.
Kohlenhofg. XV/1, 20 d 14.
Kohlg. V/2, 21 e 16.
Kohlmarkt I, 16 g 11.

- Kohlmesserg. I, 16 h 10.
 Koling. IX/1, 16 g 10.
 Kollburgg. XVI/1, 13 a 9.
 Kollerg. III/2, 17 i 11.
 Kollergerg. VI/1, 21 e 13.
 Kollmayerg. XII/2, 20 d 16,
 21 e 16.
 Kolonitzg. III/2, 17 i 11.
 Kolonitzpl. III/2, 17 i 11.
 Kolowralring I, 16 h 12,
 22 h 13.
 Kolschitzkyg. IV/2, 22 g 16.
 Komödieng. II/2, 16 h 10.
 Komperg. V/2, 21 f 16.
 Konkordiapl. I, 16 g 10.
 Konkurrenzstr. II/2, 18 l 10.
 Konradg. II/1, 16 h 9.
 Konstanting. XVI/1, 13 a 10.
 Kopalg. XI/1, 30 m 17.
 Kopernikusg. VI/1, 21 f 14.
 Kopfg. XIII/1, 6 m 3.
 Koppstr. 1—41, 2—42 XVI/2,
 sonst XVI/1, 13 a, b 11,
 14 c 11, 12, d 12.
 Korberg. XII/2, 20 d 16.
 Korneliusg. VI/1, 21 e 14.
 Kraftg. II/3, 16 h 9.
 Kramerg. I, 16 h 11.
 Kranichbergg. XII/4, 25 b 19.
 Kranzg. XV/1, 20 d 15.
 Krapfenwaldg. XIX/4, 2 d 1.
 Krauseg. XI/1, 30 m 18.
 Krautz. XI/2.
 Kreipl. XIX/6, 4 g 2.
 Kreindlg. XIX/1, 9 e 5.
 Kreitnerg. XVI/1, 14 c 11, 12.
 Kremserg. XIII/6, 6 l 3.
 Kreuzg. XVIII/1, 8 c 8, 15 e 9.
 Kreuzherrng. IV/1, 22 g 13.
 Kreuzwieseng. XVII/2.
 Krieau II/2, 8 m 1, 12.
 Krichbaumg. 1—17, 2—20
 XII/2, 19—37, 22—46 XII/1,
 26 d 17.
 Krieglery. III/2, 17 i 11.
 Krichuberg. V/1, 22 g 16.
 Kröllg. XIV/1, 20 c 14.
 Krötzlery. XI/1, 30 m 18.
 Krong. V/1, 21 f 14.
 Kronprinz Rudolfstr. II/8,
 17 i 9, k 9, 11 k 8.
 Kronprinzstr. II/8 l 12.
 Krottenbachstr. XIX/1, 8 d 5.
 Krottenthalerstr. VIII/2, 15
 e 11.
 Krugerstr. I, 16 g 12.
 Krummbaumg. II/3, 16 h 10.
 Krummg. III/1, 23 i 13.
 Kudlichg. X/1, 29 i 19.
 Kübeckg. III/2, 17 k 12.
 Kuefsteing. XIII/3, 19 a, b 13.
 Kühfußg. I, 16 g 11.
 Kühg. XI/2.
 Kühnigberg. XIII/1, 6 l 4.
 Künstlery. XIV/3, 20 d 16.
 Kürnbergery. XIV/3, 20 c 16.
 Kuffnerg. XVI/1, 14 c 11.
 Kugelg. III/1, 24 l 14.
 Kujanikg. XI/1, 29 k 18.
 Kulmg. 2—8, 1—13 XVI/1,
 10—44, 15—45 XVII/3, 14
 c 9.
 Kumpfg. I, 16 h 12.
 Kundratstr. X/1, 27 f 18.
 Kunzg. XX/1, 10 h 7.
 Kupelwieserg. XIII/6, 6 l 3.
 Kupferschmiedg. I, 16 g 12.
 Kupkag. VIII/2, 15 e 11.
 Kurhausg. I, 16 h 11.
 Kurrentg. I, 16 g 11.
 Kurzbauery. II/2, 17 k 11.
 Kurzg. VI/2, 20 d 14.
 Kutschkery. XVIII/1, 9 e 8.
 Laaerberg X/1.
 Laaerbergg. XI/1, 30 l 17, 18
 Laaerstr. X/1, 28 h 18, 29
 i 20.
 Laaerwald X/1, 29 k 20.
 Lackierery. IX/3, 15 f 9.
 Lacknerg. XVII/3, XVIII/1,
 14 c 9, 8 c 8.
 Ladenburgg. XVIII/2, 7 b 6,
 8 c 7.
 Längenfeldg. XII/2, 20 d 16.
 Lagerg. III/3, 22 h 13.
 Lagerhausstr. II/2, 18 l 10,
 m 10.
 Laimäckery. X/1, 27 i 18.
 Laimgrubeng. VI/1, 21 f 13.
 Lainzerstr. 1—117, 1—122
 XIII/1, sonst XIII/9, 6 l 4,
 m 3.
 Lambertg. XVI/1, 13 b 10.
 Lambrechtsg. IV/1, 22 g 15
 Lammg. VIII/1, 15 e 10.
 Lampig. II/1, 10 h 8.
 Landerg. XI/1, 30 m 18, 19.
 Landesgerichtsstr., gerade
 Nr. 1, ungerade VIII/1,
 15 f 11.
 Landgutg. X/1, 28 h 17.
 Landhausg. I, 16 g 11.
 Landskrong. I, 16 g 11.
 Landstr. Gürtel III/4, 23
 i, k 15.
 Landstr. Hauptstr. 2—130,
 1—135 III/1, sonst III/4,
 17 i 12, 23 k 13, 14, 15.
 Langackerg. XIX/4, 3 e 2.
 Langackerweg. XIX/2, 3 e 1.
 Langauery. XV/1, 20 d 14.
 Langeg. VIII/1, 15 e 11.
 Lannerstr. XIX/1, 9 e 6.
 La Rocheg. XIII/6, 6 l 3.
 Lascyg. XVII/3, 7 a 8.
 Latisberg. XIX.
 Laubepl. X/1, 28 g 18.
 Laudong. 1—27, 2—30 VIII/1,
 29—63, 32—56 VIII/2, 15 e 10.
 Laufbergery. II/2, 17 k 10.
 Laurentiuspl. XIII/3, 19 b 13.
 Laurenzerberg I, 16 h 11.
 Laurenzg. V/1, 22 g 16.
 Lautensackg. XIII/4, 5 k 1.
 Laxenburgerstr. X/1, 28
 g 19, 20, h 17, 18.
 Lazarettg. IX/2, 15 e 9.
 Lazaristeng. XVIII/1, 8 d 7.
 Leberstr. XI/1, 23 k 16, 24
 l 16, 30 l 17, 18.
 Lechnerstr. III/1, 24 l 13.
 Lederery. VIII/1, (Nr. 23
 VIII/2), 15 e 10.
 Ledererhof I, 16 g 11.
 Leebg. XI/1, 28 g 17, 18, 19.
 Leeg. XIII/2, 6 l 2.
 Lehmg. X/1.
 Lehnery. XIV/2, 20 c 15.
 Leibenfrostg. IV/1, 22 g 15.
 Leibnitzg. X/1, 28 h 18, 19.
 Leidesdorfg. XIX/1, 3 e 4.
 Leipzigerpl. XX/1, 10 g 6.
 Leipzigerstr. XX/1, 10 g 6.
 Leitermayerg. 2—24, 1—27
 XVII/1, 28—54, 29—47
 XVIII/1, 8 d 8.
 Leitgeb. V/1, 21 f 16.
 Leithastr. XX/2, 10 h 5.
 Lenaug. VIII/1, 15 f 11.
 Leonhardg. III/1, 23 k 14.
 Leopold Ernstgasse 1—31,
 10—30 XVII/1, 33—39,
 32—60 XVII/3, sonst
 XVIII/1, 8 c 8.
 Leopold Müllery. XIII/6, 6 l 3.
 Leopoldsberg. XIX.
 Leopoldsg. II/3, 16 h 9.
 Lerchenfelder Gürtel XVI/2,
 VIII/2, VII/3, 14 d 11, 12.
 Lerchenfelderstraße 1—43
 VII/2, 45—147 VII/3, 2—40
 VIII/1, 42—162 VIII/2, 14
 d 11, 15 e, f 12.
 Lercheng. VIII/2, 15 e 11.
 Lessing. II/1, 11 i 8.
 Leydoltg. XV/1, 20 d 14.
 Leystr. XX/2, 10 h 5, 11 i 6.
 Leysenstr. XIII/3, 19 a 13.
 Lichtenauery. II/2, 17 i 10.
 Lichtenfelsg. I, 15 f 11.
 Lichtensteg I, 16 h 11.
 Lichtenwenderpl. XIX/1, 9
 f 6.
 Lichtg. XV/1, 20 d 14.
 Liebenbergg. I, 16 h 12.
 Liebhartsg. XVI/2, 14 c 11,
 12.
 Liebhartstalstr. XVI/1.
 Liebigg. I, 15 f 10.
 Liechtensteinstraße 1—69,
 2—48 IX/1, 71 und 50 auf-
 wärts IX/4, 9 f 7, 8, 9.
 Liechtentalery. IX/4, 9 f 7, 8.
 Lienfeldery. XVI/1, 13 b 10.
 Lilienbergg. XIII/8.
 Lilienbrunnng. II/3, 16 h 10.
 Lilieng. I, 16 h 11.
 Lindauery. XVI/1, 14 c 10, 11.
 Lindeng. VII/2, Nr. 37 VII/1,
 21 e 13.
 Linieng. VI/2, 20 d 15, 21 e 14.
 Linienwallpl. XII/2, 21 e 15.
 Linke Bahng. III/1, 23 i 13.
 Linke Wienzeile VI/1, VI/2,
 XIV/2, XIV/3, 19 b 16, 20
 c 16, d 15, 16, 21 e 15, f 13,
 14, 15, 22 g 13.
 Linnég. II/6, 12 m 8.
 Linzerstr. 2—156, 41—203
 XIII/2, 176—322, 221—311
 XIII/4, 348—448, 357—461
 XIII/5, 5 k 1, 6 l, m 1,
 19 b 14.
 Lissag. III/4, 23 k 15.
 Lissbauery. XIX/1, 9 e 8
 Litsstr. I, 16 h 11.
 Littrowg. XVIII/1, 8 c 6.
 Lobaug. II/6, Kaisermühlen.
 Lobenhauery. XVII/3, 14 c 9.
 Lobkowitzpl. I, 16 g 12.
 Löblichg. XX/4, 9 e 8.
 Löhrig. XV, (XIV/1), 20 d 13.
 Löwelstr. I, 16 g 11.
 Löwenburgg. VIII/2, 15 e 11.
 Löweg. III/2, 17 i 11, k 12.
 Löwenherzg. III/1, 23 k 13.

- Loquaipl. VI/1, **21 e 14**.
 Lorbeerg. III/2, **17 i 11**.
 Lorenz Bayerpl. XVII/3, **14 c 10**.
 Lorenz Mandlg. XIII/3, XVI/1, **13 a 11**.
 Lorenz Reiterstr. XI/1, **30 m 17**.
 Lorenz Weißg. XIII/4, nördl. d. Vereinigung d. Linzer- u. Hütteldorferstr.
 Lorystr. XI/1, **30 m 19**.
 Lorzingg. XIV/1, **19 b 13**.
 Lothringerstr. I, **22 h 13**.
 Luchteng. XVII/2.
 Ludwigg. XVIII/3, **7 b 5**.
 Lützwg. XIII/2, **6 m 1**.
 Luftbadg. VI/1, **21 f 13**.
 Luftg. V/2, **21 e 15, 16**.
 Lugeck I, **16 h 11**.
 Luiseng. IV/2, **22 h 15**.
 Lusthausstr. II/2.
 Lusthausstraße-Allee II/2.
 Lustkandlg. IX/2, IX/4, **9 c 7, 8**.
 Lustg. III/1, **23 k 13**.
 Maderstr. IV/1, **22 g 13**.
 Märzstr. 143 u. 145 XIII/2, 33—101, 40—96 XIV/1, ubi Nummern XV, (XIV/1), **6 m 1, 20 c, d 13**.
 Magazing. III/3, **23 i 14**.
 Magdalenenstr. VI/1, **21 e, f 14**.
 Mailerg. XI/2.
 Makarig. I, **22 g 13**.
 Malfattig. V/2, **20 d 16**.
 Malzg. II/3, **16 h 9**.
 Mannagetttag. XIX/4, **2 d 1, 2**.
 Mandlg. XII/2, **26 d 17**.
 Mannhartg. X/1, **22 h 16**.
 Mantlerg. XIII/7, **5 k 3**.
 Marc Aurelstr. I, **16 g, h 11**.
 Marchettig. VI/2, **21 e 15**.
 Marchfeldstr. XX/2, **4 h 4, 10 h 5**.
 Margarethengürtel V/2, **21 e 16, 27 e 17**.
 Margarethenpl. V/1, **21 f 15**.
 Margarethenstr. 1—49, 2—52 IV/1, 51—111, 54—118 V/1, sonst V/2, **21 e 15, 16, f 14, 15, 22 g 13, 14**.
 Mariahilfsgürtel 16 u. 18 VI/2, sonst XV/1, **20 d 14**.
 Mariahilferstr. 1—89 VI/1 91—125 VI/2, 127a—185 XV/1, 187—223 XIV/2, 22 XIII/2, 2—68 VII/2, 70—128 VII/1, 130—166 XV/1, 178 bis 208 XIV/2, **19 b 15 20 c 13, d 1, 21 f 13**.
 Marianneng. IX/2, **15 e 10**.
 Maria Theresienpl. I, **15 f 12**.
 Maria Theresienstr., die gerad. Nr. I, die ungerad. IX/1, **16 g 10**.
 Maria Treug. VIII/1, **15 e 11**.
 Maria vom Siege XV/1, **20 d 14**.
 Marieng. XVII/3, **14 c 9**.
 Marienstein XIII/7.
 Marienstiege I, **16 g 10**.
 Marilaung. III/1, **23 k 14**.
 Marinellg. II/1, **11 i 8**.
 Marinonig. XII/1, **19 5 16**.
 Markhofg. III/4, **24 l 14**.
 Marktig. IX/4, **9 f 8**.
 Marktpl. XII/2, **26 d 17**.
 Marktpl. (Zentral-) XIV/2, **19 b 15, 20 c 15**.
 Marnog. XIII/3, **19 a 13**.
 Marokkanerg. III/3, **22 h 13**.
 Maroltingerstr. XVI/1, **13 a 11**.
 Marsanog. XVIII/1, **9 e 7**.
 Martinsstr. X/III/1, **8 d 8, 14 d 9**.
 Marxerg. III/2, **17 i, k 12**.
 Marx-Meidlingerstr. III/1, X/1, **27 e 17**.
 Mattiellstr. IV/1, **22 g 13**.
 Mathildeng. 1 u. 3 XX/1, die gerad. Nr. II/3, **10 g 8**.
 Mathildenpl. 1, 2, 3 II/3, 4—13 XX/1, **10 g 8**.
 Matroseng. VI/2, **20 d 14**.
 Matthäuserg. III/2, **17 i 11**.
 Matzingerstr. XIII/3, **19 a 13**.
 Matzleinsdorferstr. 1—43, 2—52 V/1, 45—61, 54—82 V/2, sonst XII/1, **21 f 16**.
 Matznerg. XIII/2, **19 a 14**.
 Mauthausg. V/2, **21 e 15**.
 Mauthnerg. IX/2, **15 e 10**.
 Maximilianpl. IX/3, **15 f 10**.
 Maximilianstr. I, **16 g 12**.
 Maxingstr. XIII/1, **6 m 4, 12 m 5**.
 Mayerg. II/2, **17 i 10**.
 Mayerhofg. IV/1, **22 g 14**.
 Maynolog. XVIII/1, **9 e 8**.
 Mayssedg. I, **16 g 12**.
 Maysseng. XVII/3, **14 c 10**.
 Mechelg. III/3, **23 i 14**.
 Mechitaristeng. VII/2, **15 f 12**.
 Medlerg. XIX/5, **2 d 4**.
 Meichelstr. XI/1, **30 m 17**.
 Meidlinger Hauptstr. XII/1, **26 c 17, 18, d 19**.
 Meinhartsdorferg. XIV/2, **20 c 15**.
 Meiselstr. 79 u. 81 XIII/3, sonst XIV/1, **19 b 13**.
 Meldemannstr. XX/2, **10 h 5, 6**.
 Mendelssohng. II/6, **12 m 8**.
 Menterg. VII/3, **15 e 12**.
 Menzelg. XVI/2, **14 d 11**.
 Meravigliag. VI/1, **20 d 15**.
 Meridianstr. XVIII, (proj.), **8 d 6**.
 Messenhauserg. III/1, **23 k 13**.
 Messerschmidtg. XVIII/2, **7 b 6, 7**.
 Metastasiog. I, **16 g 11**.
 Metternichg. III/3, **22 h 13**.
 Meynerg. die ungerad. Nr. IX/2, die geraden XVIII/2, **15 e 9**.
 Meytensg. XIII/7, **5 k 3**.
 Michael Bernhardg. XII/2, **20 d 16**.
 Michaelerpl. I, **16 g 11**.
 Michaelerstr. XVIII/1, **9 e 7**.
 Michalowitzg. V/2, **27 e 17**.
 Michelbeuerng. IX/2, **15 e 9**.
 Miesbachg. II/3, **16 h 9**.
 Migazzipl. XII/2, **26 d 17**.
 Milchg. I, **16 g 11**.
 Mildepl. XVI/1, **13 b 10**.
 Millerg. VI/2, **20 d 14, 21 e 15**.
 Millöckerg. VI/1, **22 g 13**.
 Minoritenpl. I, **16 g 11**.
 Missindorferstraße 45 XIII/3, sonst XIII/2, **19 a 13, 14**.
 Mitig. XIII/2, **6 l 1**.
 Mittelg. VI/2, **20 d 14**.
 Mitterbergg. XVIII/1, **8 d 8**.
 Mittermayerg. XIII/1, **6 m 3**.
 Mittersteig 1—19 und 2 IV/1, gerade Nr. von 4 an und ungerade v. 19a an V/1, **21 f 15**.
 Mitterweg III/4, XI/1, **24 l 14**.
 Mittlerer Weg III/4, **24 m 15**.
 Möhnerg. XVII/3, **7 b 7**.
 Mülkerbastei I, **16 g 10**.
 Mülkerg. VIII/1, **15 e 10**.
 Mülkersteig I, **16 g 10**.
 Moeringg. XV (XIV/1), **14 d 12**.
 Mohsg. III/4, **23 i 15**.
 Molitorg. XI/1, **24 l, m 16**.
 Mollardg. 1—7, 2—10 VI/1, sonst VI/2, **20 d 15, 21 e 11**.
 Mollg. XVIII/1, **9 e 7**.
 Mondscheing. VII/2, **21 e 13**.
 Montleartstr. XVI/1, **13 a 11**.
 Mooslackeng. XIX/6, **4 g 3**.
 Morizg. VI/2, **21 e 15**.
 Mortarapl. XX/2, **11 i 6**.
 Morzinpl. I, **16 h 10**.
 Mosenthalweg XVIII/3, **1 a 4**.
 Moserg. IX/1, **16 g 9**.
 Mossbacherg. XIII/2, **6 l 1**.
 Mostg. IV/1, **22 g 15**.
 Mozartg. IV/1, **22 g 14**.
 Mozartpl. IV/1, **22 g 14**.
 Muchag. XIII/10.
 Mühg. XI/1.
 Müglenderg. XVII/1, **14 d 9, 10**.
 Mühlfeldg. II/1, **17 i 9**.
 Mühlg. IV/1, **22 g 14**.
 Mühlhaftpl. II/2.
 Mühlsangerg. XI/2.
 Müllnerg. IX/1, **16 g 9**.
 Münnichpl. XI/2.
 Münzg. III/1, **17 i 12**.
 Münzwardeng. VI/1, **21 e 14**.
 Muhreng. X/1, **28 g 19, h 18**.
 Murlingerg. XII/2, **26 d 18**.
 Museumstr. gerade Nr. 1, ungerade VII/2, **14 f 12**.
 Muthg. 1—119, 2—66 XIX/6, 121—131, 76—84 XIX/2, **4 g 2, 3, 4**.
 Myrteng. VII/3, **15 e 12**.
 Nadlerg. IX/2, **15 e 9**.
 Naglerg. I, **16 g 11**.
 Naschmarkt IV/1, **22 g 13**.
 Natterg. XVII/3, **14 c 10**.
 Nauseag. XVI/1, **13 a 10**.

Neerwindenpl. X/1, 27 f 19.
 Negerleg. II/3, 16 h 10.
 Neilreichg. X/1, 28 g 17, 18, 19, 20.
 Nelkeng. VI/1, 21 e 13.
 Nemelkag. XI/1, 29 k 13.
 Nepomukg. II/2, 17 i 10.
 Nesselg. XVII/3, 8 c 8.
 Nestelbachg. XIX/2, 3 f 2.
 Nestroyg. II/3, 16 h 9.
 Neubadg. I, 16 g 11.
 Neubaug. 1—67, 2—72 VII/1, 69—83, 74—88 VII/3, 15 e 12, 21 e 13.
 Neubaugürtel VII/1. XIV/1, 20 d 13.
 Neubeckg. XIII/3, 19 a 13.
 Neubergenstr. von 31 u. 38 aufw. XIII/2, sonst XIV/1, 19 b 14.
 Neudeggerg. VIII/1, 15 e 11.
 Neudörlg. XIII/7, 5 i 2.
 Neuer Markt I, 16 g 12.
 Neue Weltg. 1—13, 2—18 XIII/1, sonst XIII/6, 6 i 2.
 Neufellnerstr. XII/1, 26 d 19.
 Neulerchenfelderstr. 1—63, 2—66 XVI/2, sonst XVI/1, 14 c, d 11.
 Neulingg. 1—5, 2—10 III/1, sonst III/3, 23 i 13.
 Neumanng. IV/1, 22 g 14.
 Neumayrg. XVI/2, 14 d 11, 12.
 Neurissenweg XI/1.
 Neusetz. X/1, 28 h 18.
 Neustift am Walde XVIII/4.
 Neustiftg. 1—63, 2—44 VII/2, 46—110, 65—137 VII/3, 15 e, f 12.
 Neutorg. I, 16 g 10.
 Neuwaldeggerstr. XVII/2.
 Neuwallg. V/2. XII/2, 26 d 18.
 Nevilleg. V/2, 21 e 15.
 Newaldg. IX/4, 9 f 7.
 Nibelungeng. I, 22 g 13.
 Nickelg. II/3, 16 h 9.
 Nicolalg. I, 16 h 11.
 Niederhofstr. 2—16, 1—19 XII/2, 18—36, 21—41 XII/1, 26 d 17.
 Niernbergg. XI/1.
 Nikolausg. XIII/8.
 Nikolsdorferstr. V/1, 21 f 15.
 Nisselg. XIII/2, 19 a 15.
 Nobilg. 1—7, 2—10 XIII/2, sonst XIV/1, 19 b 13.
 Nödlg. XVI/2, 14 c, d 12.
 Nordbahnstr. 2—8 XX/2, die übrigen II/2, 11 i 8, 17 i 9.
 Nordberg. IX/4, 9 f 8.
 Nottendorferg. III/4, 24 l 14, 15.
 Nordpolstr. II/1, 10 h 8.
 Nordwestbahnstr. 2, 4, 6 XX/2, 1—35 II/2, von 37 aufw. XX/1, 10 h 6, 7, 8.
 Novarag. 1—33, 2—32 II/1, sonst II/2, 16 h 9, 17 i 9.
 Nußallee XIII/3.

Nußbergg. XIX/2, 4 g 1.
 Nußdorferlände 1—37 XIX/6, 39—57 XIX/2, 4 g 3, 4.
 Nußdorfer Platz, XIX/2, 4 g 1.
 Nußdorferstr. 1—21, 2—20 IX/2, sonst IX/4, 9 f 7, 8.
 Nußg. IX/4, 9 f 7.
 Nußwaldg. XIX/1, 3 e 3.
 Nympheng. XII/1, 26 c 17.

Ob. Amtshausg. V/2, 21 e 16.
 Ob. Augartenstr. 50—76, 1—5, II/1, 2—48, II/3, 10 g, h 8, 16 h 9.
 Ob. Bahng. III/4, 23 i 14.
 Ob. Donaust. II/3, 10 g 8, 16 g 9, h 10.
 Ob. Viaduktg. III/2, 17 i 11.
 Ob. Weißgärberstr. III/2, 17 i 10.
 Oberleiteng. XI/1, 30 m 17.
 Obermüllnerstr. II/8, 17 k 9.
 Oberzellerg. III/4, 23 k 14.
 Obkircherg. XIX/1, 8 d 5.
 Odeong. II/1, 17 i 9.
 Odoakerg. XVI/1, 13 a 10.
 Oosterleing. XV/1, 20 c 14.
 Oetzeltg. III/3, 22 h 13.
 Onno Kloppg. XIII/2, 6 m 2.
 Operng. I, 16 g 12, 22 g 13.
 Opernring I, 16 g 12.
 Oppelg. V/2, 20 d 16.
 Oppolzerg. I, 15 f 11.
 Ordeng. X/1, 28 h 17.
 Ortliebg. XVII/3, 14 c 10.
 Ortnerg. XIV/3, 20 c 16.
 Ospelg. XX/2, 11 i 6.
 Osterleiteng. XIX/1, 9 f 5.
 Oswaldg. XII/3, 26 c 20.
 Othmarg. XX/1, 10 g 6.
 Oitakringerstr. 1—15, 2—74 XVII/1, 76—100 XVII/3, sonst XVI/1, 13 a, b 10, 14 c, d 10.
 Otlog. III/1, 23 i 14.

Pachmanng. XIII/4, 6 l 1.
 Pachmayerg. XI/1, 30 l 17.
 Pachmüllerg. XII/1, 26 d 17.
 Paffrathg. II/2, 17 k 12.
 Paletzg. XVI/1, (XV/1/3), 13 b 9.
 Palfyfg. XVII/1, 14 d 10.
 Palmg. XV/1, 20 d 14.
 Paltaufg. XVI/1, 13 a 11.
 Paltramp. X/1, 28 g 19.
 Paniglg. IV/1, 22 g 13.
 Panikeng. XVI/1, 14 c 11.
 Pannaschg. V/1, 21 f 15.
 Pantzerg. XIX/1, 9 f 6.
 Papanog. VI/1, 22 g 13.
 Pappenheimg. XX/1, 10 g 6.
 Paradiesg. XIX/1, 3 e 3.
 Parhamerpl. XVII/3, 14 c 10.
 Pariserg. I, 16 g 11.
 Parkg. 1—13, 2—16 III/2, von 15 u. 18 aufw. III/1, 17 k 12.
 Parkring I, 16 h 12.
 Paschingg. XVII/3, 7 b 8.
 Pasettistr. XX/2, 11 i 6.

Passage I, 16 g 11.
 Passauerpl. I, 16 g 10.
 Patrubang. X/3.
 Paulanerg. IV/1, 22 g 14.
 Paulineng. XVIII/1, 8 c 7.
 Paulinensteig XVI/1.
 Paul Konrathg. XVII/2.
 Paulusg. III/4, 23 k 14.
 Pauluspl. III/4, 23 k 14.
 Payerg. XVI/1, 14 d 10.
 Pazmaniteng. II/1, 11 i 8, 17 i 9.
 Pelikang. IX/2, 15 l 10.
 Pelzg. XV, (XIV/1), 20 d 13.
 Pelzer Rennweg XVI/1.
 Pensionsg. XI/1, 30 i 18.
 Penzinger Au XIII/2, 6 l m 2.
 Penzingerstr. XIII/2, 6 l, m 2, 19 a 15.
 Peregring. IX/1, 16 g 10.
 Pereirg. XIV/2, 20 c 15.
 Perspektivstr. II/2, 17 k 10.
 Pestalozzigg. I, 22 h 13.
 Peter Jordanstr. XIX/1, 8 d 6.
 Peterspl. I, 16 g 11.
 Petrarceg. I, 16 g 11.
 Petraschg. XX/1, 10 g 7.
 Petrusg. III/4, 23 k 14.
 Pettenkofeng. III/4, 23 i 14.
 Petzalgg. IV/2, 22 g 16.
 Peyerg. VII/3, 14 d 12.
 Pezzlg. 1—47, 2—52 XVII/1, sonst XVII/3, 7 b 8, 14 c, d 9.
 Pezzlpark XVII/1, 14 d 9.
 Pfadenhauerg. XIII/2, 19 a 14.
 Pfaffenaug. XI/2.
 Pfarrer Deckert-Platz, XVIII/1, 8 c 7.
 Pfarrhofg. III/1, 23 i 13.
 Pfarrpl. XII/2, 3 f 2.
 Pfarrwieseng. XIX/1, 3 e 4.
 Pfaueng. VI/1, 21 f 13.
 Pfefferg. II/1, 16 h 9.
 Pfefferhofg. III/2, 17 i 11.
 Pfeifferg. XIV/3, 20 d 15.
 Pfeittenbergg. XIII/8, 4 h 1.
 Pfeilg. VIII/2, 15 e 11.
 Pfenninggeldg. XVI/1, 13 b 11.
 Pferdemarkt V/2, 27 f 17.
 Pflugg. IX/4, 9 f 8.
 Phillipsg. XIII/2, 19 a 15.
 Phorusg. IV/1, 22 g 15.
 Phoruspl. 3 u. 4 V/1, sonst IV/1, 22 g 15.
 Piaristeng. VIII/1, 15 e 11.
 Pichlerg. IX/2, 9 f 8.
 Pielachg. XX/2, 11 i 6.
 Pierrong. XIII/4, 5 k 1.
 Pilgramg. V/1, 21 f 14.
 Pillerg. XIV/3, 20 c 16.
 Pillersdorf. II/1, 17 i 9.
 Planeteng. X/1, 28 h 17.
 Plankeng. I, 16 g 12.
 Plengerg. XVIII/1, 8 d 8.
 Plösslg. IV/2, 22 h 14.
 Pöchlarnstr. XX/2, 11 i 6.
 Pötzleinsdorferstr. XVIII/3, 1 a 4, 7 b 5.
 Pohl. XII/1, 26 c 17.
 Pointeng. XVII/2.
 Pokornyg. XIX/1, 9 f 5.

Porzellang. IX/1, 9 f 8, 15 f 9.
Poschg. XIII/3, 19 b 13.
Possingerg. XVI/1, 13 b 11.
Postg. I, 16 h 11.
Posthorng. III/1, 23 i 13.
Pottendorferstr. XII/3, 26 c 19.
Pouthong. XV, (XIV/1), 20 c 13.
Prälatenkreuzg. XIX/1, 9 f 6.
Prätoriusg. III/3, 23 i 14.
Prager Reichsstr. II/1, 11 i 8.
Pragerstr. III/2, 17 i 11.
Pramerg. IX/1, 16 g 9.
Prater II/2, 17 k 9, 10, 11, 18 l, m 9, 10, 11, 12.
Pratergürtelstr. II/2, 18 i 2.
Praterkai II/8.
Praterspitzstr II/7.
Praterstern II/2, 17 i 9.
Praterstr. II/2, 16 h 10, 17 i 10.
Prechtlg. IX/2, 9 e 8.
Predigerg. I, 16 h 11.
Preindlg. XIII/7, 5 k 2.
Premlechnerg. XII/4.
Premreiner. XIII/7, 5 k 2.
Preßg. IV/1, 21 f 14.
Pretschog. XVII/3, 7 a 8.
Preysing. XIV/1, 20 c 14.
Prinz Eugenstr. XIX/1, 9 e 6.
Prinz Karl. XIV/2, 20 c 15.
Privatweg d. Bürgerspital-
fondes V/2, 21 e 16.
Pröllg. XIII/8.
Probusg. XIX/2, 3 f 2.
Prochstr. XIII/2, 6 m 1.
Promenade XIII/8.
Promenadeg. XVII/2.
Promenadeweg XIII/1, 6 14.
Pronayg. XII/4.
Puchsbaumg. X/1, 28 h 18, 29 i 18.
Puchsbaumpl. X/1, 29 i 19.
Pulverturm. IX/4, 9 e, f 7.
Pyrker. XIX/1, 9 e 5.

Quelleng. X/1, 27 f 18, 28 g 18.
Quellenpl. X/1, 28 h 18.
Querg. XIII/8.
Querstr. II/7.

Raaberbahng. X/1, 28 h 17.
Rabeng. III/1, 23 k 14.
Rabenpl. I, 16 h 11.
Rabensteig I, 16 h 11.
Radackg. IV/2, 22 g 16.
Radetzkypl. III/2, 17 i 11.
Radetzkystr. III/2, 17 i 11.
Radlmayerg. XIX/1, 9 f 6.
Radingerstr. II/8, 11 k 8.
Rädtnerg. XVI/1.
Rahlg. VI/1, 21 f 13.
Raimundg. II/3, 16 h 9.
Rainerg. 29—33, 32—36 V/1, sonst IV/2, 22 g 15.
Rainerpl. IV/1, 22 g 14.
Rampeng. XIX/6, 9 f 5.
Rampersdorfferg. V/1, 21 f 15.
Randhartingerg. X/1, 29 i 18, 19.
Ranftlg. XVII/1, XVIII/1, 14 d 9.

Raphaelg. XX/1, 10 g 6.
Rappachg. XI/1, 30 m 18.
Raschg. XIII/8.
Rasumoffskyg. III/2, 17 i, k 12.
Rathausstr. I, 15 f 11.
Rathstr. XVIII/4.
Ratmannsdorfg. XIII/9.
Ratschkyg. XII/1, 26 c 18.
Rauchfangkehrerg. 46 u. 48 XIII, (XIV/2), 2—38 u. ungerade Nr. XIV/3, 20 c 16.
Rauchg. 1—25, 2—26 XII/2, 27a—43, 28—46 XII/1, 26 c, d 17.
Rauhensteing. I, 16 g 12.
Rauscherstr. 1—37, 2—14 XX/1, sonst II/5, 10 h 7.
Rautenstrauchg. XI/1, 30 l 17.
Ravelinstr. XI/1.
Rebhanng. XX/2, 11 i 7.
Rechte Wienzelle IV/1, V/1, V/2, XII/1, XII/2, 19 b 16, 20 c 16, d 15, 16, 21 e 15, f 13, 14, 15, 16, 22 a 13.
Redtenbacherg. XVI/1, 13 b 10.
Regierungsg. I, 16 g 11.
Reichg. XIII/1, 6 l 3.
Reichsapfelg. XIV/2, 20 c 15.
Reichsratsstr. I, 15 f 11.
Reillg. XIII/10.
Reindorfg. XIV/2, 20 c 15.
Reinbartg. 2—20 XVI/2, sonst XVI/1, 14 c 10, 11.
Reinlg. XIII/2, 19 b 14.
Reinprechtsdorferstr. V/2, 21 e 15, f 16.
Reisning. X/1, 29 i 18, 19.
Reisnerstr. III/3, 16 h 12, 23 i 14.
Reithleg. XIX/1, 9 f 5.
Reithoferpl. XV, (XIV/1), 20 c 13.
Reitschulg. I, 16 g 11.
Rembrandtstr. II/3, 16 g 9.
Renng. I, 16 g 10, 11.
Rennweg 1—33, 2—26 III/3, sonst III/4, 22 h 13, 23 i 14.
Reschg. 1—7, 2—4 XII/2, sonst XII/1, 26 c 17.
Resselg. IV/1, 22 g 13.
Rettichg. XIII/5.
Richardg. III/3, 22 h 13, 23 i 13.
Richard Wagnerpl. XVI/1, 14 c 11.
Richterg. VII/1, 21 e 13.
Richthausenstr., unger. Nr. XVII/3, gerade XVIII/2, 7 b 8.
Rieglerg. XVIII/1, 9 e 8.
Riemerg. I, 16 h 12.
Rieplstr. X/1, 22 h 16.
Rinnböckstr. XI/1, 24 l 16, 30 l 17.
Ritterg. IV/1, 22 g 14.
Robertg. II/2, 17 i 10.
Robert Hamerlingg. XV/1, 20 d 14.
Rochusg. III/1, 17 i 12, 23 i 13.
Rodlerg. XIX/1, 8 d 5.
Rockhg. I, 16 g 10.

Röberg. IX/1, 10 g 8.
Römerg. 64, 71, 72, 73 XVII/3, sonst XVI/1, 13 b 10.
Römersthalg. XI/1, 30 l, m 19.
Roesnerg. XII/2, 20 d 16, 26 d 17.
Rötzer. 1—25, 2—26 XVII/1, sonst XVII/3, 14 c 9.
Roggendorfg. XVII/3, 8 c 8.
Rohrbacherstr. XIII/7, 5 i, k 2, 3.
Rokitschkyg. XVII/3, 8 c 8, 14 c 9.
Romanog. XX/1, 10 g 6.
Rosaliag. XII/1, 26 d 17.
Rosag. XII/1, 26 c 17.
Rosegger. XVI/1, 13 a 11.
Roseng. I, 16 g 11.
Rosenbunzenstr. I, 16 h 11.
Rosenbügelstr. XII/4.
Rosensteing. XVI/1, XVII/3, 8 c 8, 14 c 10.
Rosentalg. XIII/5.
Rosinag. XV/1, 20 d 14.
Rossauerg. IX/1, 16 g 9.
Rotg. I, 16 h 11.
Rote Kreuzg. II/1, 16 h 9.
Rote Mühlg. XII/1, 26 c 17, 18.
Roten-Hausg. IX/3, 15 f 10.
Rotenhofg. X/1, 27 f 18, 28 h 18.
Roten-Löweng. IX/1, 10 g 8.
Roten-Stern. 1—27, 2—26 II/1, 29—37, 28—32 II/2, 17 i 9, 10.
Rotenturmstr. I, 16 h 11.
Roterberg. XIII/9.
Roterdstr. XVI/1, 13 a 9.
Roter Hof VIII/1, 15 e 12.
Rottstr. XIII/2, 6 m 1.
Rottmayrg. XII/2, 26 d 18.
Rubensg. IV/1, 22 g 15.
Ruckerg. XII/1, 26 c 17, 18.
Rudolfinerg. XIX/1, 3 e 4.
Rudolfspl. III/1, 23 i, k 14.
Rudolfspl. I, 16 g 10.
Rückertg. XVI/1, 13 b 10.
Rüdeng. III/1, 23 k 13.
Rüdiger. V/1, 21 f 14.
Rueppg. II/1, 11 i 8, 17 i 9.
Rufg. IX/4, 9 f 7.
Rundweg III/4, 24 l 14.
Rupertg. XIII/2, 6 m 2.
Rupertuspl. XVII/2.
Ruprechtspl. I, 16 h 11.
Ruprechtsstiege I, 16 h 11.
Russpekg. XIII/8.
Rusteng. XIV/2, 20 c 14.
Ruthg. XIX/1, 3 e 4.

Sachseng. XX/1, 10 h 7.
Sachsenpl. XX/1, 10 h 7.
Sackg. I, 16 h 11.
Sagederg. XII/3.
Saileräckerg. XIX/1, 8 d 5.
Salesianerg. III/3, 22 h 13.
Salierg. XVIII/2, 8 c 6, 7.
Salisstr. XIII/4, 6 l 1.
Salmansdorferstr. XVIII/4

Salmg. III/2, 17 i 12.
Salvatorg. I, 16 g 10.
Salvatorianer Platz X/1, 28
g 20.
Salzachstr. XX/2, 11 i 6.
Salzerg. IX/4, 9 f 7.
Salzg. I, 16 h 11.
Salzgries I, 16 g 10.
Salzorg. I, 16 h 10.
Sampog. XIII/3, 13 a 12,
19 a 13.
Samptwandnerg. XIII/5.
St. Georgspl. XIX/3.
St. Nikolauspl. III/1, 23 k 14.
St. Veiter Allee. Unt., 1—21
XIII/9, gerade Nr. XIII/1,
sonst XIII/6, 6 l 4.
St. Veitg. XIII/6, 6 l 2, 3.
Sta. Lucapl. II/8, 18 19.
Sandg. XIX/4, 3 e 2.
Sandleiteng. 79, 81, 375, 376,
379 XVII/2, sonst XVI/1,
7 a 8, 13 a 10.
Sandwirtg. VI/2, 21 e 14.
Satzbergg. XIII/5.
Sanetystr. VIII/2, 14 d 11.
Säuleng. IX/4, 9 e 8.
Sauraug. XIII/9.
Sauterg. XVII/3, 13 b 9.
Savoyenstr. XVI/1.
Schablberg. XIX/3.
Schadinag. XVII/3, 7 b 8.
Schäfferg. IV/1, 22 g 14.
Schätzg. XIX/2, 4 g 1.
Schafbergg. XVIII/3, 7 a 5.
Schalkg. XVIII/2, 7 b 7.
Schallerg. V/2, 21 e 16.
Schanzstr. XIII/3, 19 b 13.
Schaufleg. I, 16 g 11.
Schaumburgg. IV/2, 22
g 15.
Schegarg. XIX/1, 9 e 6.
Scheibenbergstr., gerade Nr.
außer 60 XVIII/3, ungerade
und 60 XVIII/2, 7 b 6.
Scheiberg. XIX/1, 3 f 3.
Scheidlstr. XVIII/2, 8 c 7.
Schellhammerg. XVI/1,
XVII/1, 14 d 10.
Schelleing. IV/2, 22 g 16.
Schellingg. I, 16 h 12.
Schemmerlstr. XI/1, 30 m 20.
Schenkenstr. I, 16 g 11.
Scherg. XI/1, 30 m 18.
Scherzerg. II/1, 10 h 8.
Schiffamtsg. II/3, 16 h 9.
Schiffmühlenstr. II/6, 12
m 7.
Schikanederg. IV/1, 22 g 13.
Schillerpl. I, 16 g 12, 22 g 13.
Schillingerg. XIII/10.
Schimmelg. III/4, 23 k 14, 15.
Schinaglg. XVI/2, 14 c, d 12.
Schindlberg. XVIII/2, 7 b 7.
Schlachthausg. III/4, 23 k 15,
24 l 14.
Schlagerg. IX/2, 9 e 8.
Schleierg. X/1, 28 h 20.
Schleifmühlg. IV/1, 22 g 13.
Schlesingerpl. VIII/2, 15 e 10.
Schlickg. IX/1, 16 g 9.

Schlickpl. IX/1, 16 g 9.
Schlöggl. XII/4, 25 a, b 19.
Schlösselg. VIII/1, 15 f 10.
Schloßg. V/1, 21 f 15.
Schloßbergg. XIII/8, 5 i 1,
4 h 1.
Schlüsselg. IV/1, 22 g 14.
Schmalzhofg. VI/2, 21 e 14.
Schmelzbrücken-Rampe
XVI/1, 20 c 14.
Schmelzg. II/1, 16 h 10.
Schmerlingpl. I, 15 f 11.
Schmidg. VIII/1, 15 f 11.
Schmidgunstg. XI/2.
Schmüllerlg. IV/2, 22 h 14.
Schneiderg. XI/1, 24 l 16.
Schnirchg. II/4, 24 l 14.
Schöffelg. XVIII/2, 8 c 6,
7, 8.
Schöllerkai II/2, 16 h 10.
Schönbornrg. VIII/2, 15 e 11.
Schönbrunner Allee, 1 XII/1,
sonst XII/4, 25 a 19,
b 18.
Schönbrunner Hof-Allee
XIII/2, 19 b 15.
Schönbrunnerschloßstr.
XIII/1, 19 a, b 16, 20
c 16.
Schönbrunnerstr. 2—6, 1, 9
IV/1, 11—85, 8—68 V/1,
70—124, 87—139 V/2,
151a—241, 134a—239 XII/2,
sonst XII/1, 19 b 16, 20
d 16, 21 e 15, f 14.
Schönburgstr. IV/2, 22 g 15.
Schönererg. XIII/3, 19 b 13.
Schönlaternrg. I, 16 h 11.
Schönnrg. II/8, 18 19.
Schöpferg. XII/4, 25 a 19.
Scholzg. II/3, 10 g 8.
Schopenhauerstr. XVIII/1,
8 d 8, 9 e 8.
Schottenbastei I, 16 g 10.
Schottenfeldg. 1—73, 2—68
VII/1, 75—97, 70—96 VII/3,
15 e 12, 21 e 13.
Schotteng. I, 16 g 10.
Schottenhofg. VII/2, 15 e 12.
Schottenring I, 16 g 10.
Schrankg. VII/2, 15 e 12.
Schrankenbergg. X/1, 29
i 18, 19.
Schreiberg. VI/1, 21 f 14.
Schreiberweg XIX/4, 3 e 1.
Schreig. II/3, 16 h 9.
Schreyvogelg. I, 16 g 11.
Schrötterg. X/1, 28 g 18,
h 19.
Schrottgießerg. II/2, 17 i 10.
Schrotzbergstr. II/8, 17 k 9.
Schubertg. IX/4, 9 f 7.
Schüttaupl. II/6.
Schüttaustr. II/6, 12 m 7.
Schüttelstr. II/2, 17 k 10, 11,
12.
Schützensg. III/4, 23 i 14.
Schulerstr. I, 16 h 11.
Schulg. XVIII/1, 8 d 8, 9
e 8.

Schulhof I, 16 g 11.
Schulterg. I, 16 g 11.
Schulz-Straßnitzkyg. IX/1,
10 g 8.
Schulweg XIX/6, 3 f 3.
Schumanng. 54—78, 49—69
XVII/1, 84—110, 71—99
XVII/3, 1—47, 2—52 XVIII/1,
14 d 9, 8 c 8.
Schußlinie XI/1.
Schußwallg. V/2, 27 f 17.
Schwalberg. III/1, 17 k 12.
Schwang. I, 16 h 11.
Schwarzg. VI/2, 21 e 15.
Schwarzenbergpl. I, 22 h 13.
Schwarzenbergstr. I, 16 h 12.
Schwarzhornrg. V/2, 21 f 15.
Schwarzinger II/1, 16
h 9.
Schwarzspanierstr. IX/3, 15
f 10.
Schwedeng. XX/1, 4 g 4.
Schweglerstr. XIV/1, 20
c 13.
Schweidlg. II/1, 11 i 8.
Schweizertal XIII/7.
Schweizertalstr. XIII/7.
Schwemmrg. II/2, 17 i 10.
Schwendenweing. XVIII/3,
7 b 5.
Schwenderg. 45—61 XIII
(XIV/2), 1—43, 2—36 XIV/2,
20 c 15.
Schwenkg. XII/1, 25 b 17.
Schwertg. I, 16 g 10.
Schwindg. IV/1, 32 h 13.
Sebastian Brunnerg. XIII 9
5 k 4.
Sebastian Kelchg. XIII/2
19 a 13, 14.
Sebastian Kneippg. II/2, 18
l 9.
Sechshausergürtel XIV/3,
20 d 15.
Sechshauserstraße XIV/3,
(40—102 XIV/2), XV/1, 20
c 16, d 15.
Sechskrügelg. III/1, 16 i 12,
23 i 13.
Sechsschimmelg. IX/2, 9 e 8.
Sechtere. XII/1, 26 c 18.
Seckendorfstr. XIII/4, 6 l 1.
Sedlitzkyg. XI/1, 30 l 18.
Seeböckg. XVI/1, 13 a 9.
Seeg. IX/1, 10 g 8.
Seeschlachtweg XI/1.
Seideng. VII/1,
20 d 13, 21 e 13.
Seidlg. III 2, 17 i 11, 12.
Seifertstr. XIII/7.
Seilerg. I, 16 g 12.
Seilerstätte I, 16 h 12.
Seisg. IV/2, 22 g 16.
Seitenbergg. 65—67 XVII/3
sonst XVI/1, 13 b 10.
Seitenstetteng. I, 16 h 11.
Seitzerg. I, 16 g 11.
Sellenyerg. II/2, 17 k 11.
Sellingerg. XI/2.
Selzerg. XIV/1, 20 c 13, 14

- Semperstr. XVI/1, 9 e 7, 8.
 Senefelderg. X/1, 28 h 18, 19.
 Sengeng. IX/3, 15 f 9.
 Serravag. XIII/2, 19 a 15.
 Serviteng. IX/1, 16 g 9.
 Seumeg. XII/2, 20 d 16.
 Seutterg. XIII/8, 5 i 1.
 Severing. IX/2, 9 e 8.
 Siccardsburg. X/1, 28 g 17, 18, 19.
 Sickenbergg. XIX/2, 4 g 1,
 Siebenbrunneng. V/2, 21 f 16, 27 f 17.
 Siebenbrunneng. 1—29,
 4—36 V/1, sonst V/2, 21 e 16, f 15.
 Siebenbrunnenpl. V/2, 21 f 16.
 Siebeneicheng. XIII (XIV/2), 19 b 15.
 Siebensterng. VII/2, 15 f 12.
 Siebertg. V/2, 21 e 16.
 Siegelg. III/2, 17 i 12.
 Sieveringerstr. XIX/5, 2 c 3, d 4.
 Sigmundsg. VII/2, 15 f 12.
 Silberg. XIX/1, 3 e 4, f 3.
 Simmeringer Heide XI/1.
 Simmeringer Hauptstr.
 1—345 u. 2—236 XI/1, 336,
 346 u. v. 347 aufw. XI/2,
 24 l 16, 30 l, m 17, 18, 19.
 Simmeringerlande XI/2.
 Simondenkg. IX/4, 9 f 8.
 Sinag. II/6, 12 m 7.
 Singerstr. I, 16 h 11.
 Singrienerg. XII/1, 26 e 17, 18.
 Skalag. V/2, 21 f 16.
 Skodag. VIII/2, 15 e 10, 11.
 Sobieskyg. IX/4, 9 f 7.
 Sobieskypl. IX/4, 9 f 8.
 Sommarugag. XVIII/1, 8 c 8.
 Sommererg. XIII/7, 5 i 2.
 Sommerg. XIX/1, 9 f 6.
 Sommerheideweg XVIII/3, 1 a 4.
 Sonnenbergpl. XIX/1, 2 d 4, 3 e 4.
 Sonnenfelsg. I, 16 h 11.
 Sonnenhofg. V/1, 21 f 15.
 Sonnenuhrg. VI/2, 21 e 15.
 Sonnleithnerg. X/1, 28 g 17, 18.
 Sonnwendg. X/1, 28 g 17, 18.
 Sophienbrückeng. 1—28
 III/2, sonst III/1, 17 i, k 12.
 Sorbaitg. XV, (XIV/1), 14 d 12.
 Spallartg. XIII/3, 19 a 13
 Sparkassapl. XIV/3, 20 c 16.
 Spaung. XX/1, 10 g 6.
 Speckbacherg. XVI/1, 13 b 10.
 Speisingerstr. XIII/10.
 Spengerg. V/2, 21 f 16.
 Sperrg. XV/1, 20 c 14.
 Spiegelg. I, 16 g 12.
 Spießhamm. XII/2, 26 d 17
- Spindeleggerg. XVI/1, 13 a 9.
 Spinnng. XI/1, 29 k 18.
 Spitalg. IX/2, 15 e 10.
 Spittelauerg. IX/4, 9 f 7.
 Spittelauerlande IX/4, 9 f 7, 10 g 5.
 Spittelbergg. VII/2, 15 f 12.
 Spittelbreiteng. XII/1, 25 b 18, 26 c 18.
 Spitzackerg. XVII/3, 14 c 10.
 Spörling. VI/1, 21 f 14.
 Spötelg. XVIII/1, 8 c 7
 Sporckenbüchel XVIII/1, 9 e 7.
 Springerg. II/1, 17 i 9
 Springsiedelweg XIX/2, 3 f 2.
 Staatsbahng. X/1, 22 h 16.
 Stacheg. XII/3.
 Städtischer Pferdemarkt V/2, 27 f 17.
 Stadiong. I, 15 f 11.
 Stadlerstr. XIII/6.
 Stäglg. XV/1, 20 d 14.
 Stallburgg. I, 16 g 11, 12.
 Stammg. III/2, 17 i 12.
 Stampferg. XIII/8.
 Stanislausg. III/4, 23 i 14.
 Starchantg. XVI/1.
 Starhembergg. IV/2, 22 g 15.
 Starkfriedg. XVIII/3, 1 a, b 4.
 Stärkg. XII/1, 20 c 16.
 Stättermayerg. XIV/1, 19 c 13.
 Staudg. XVIII/1, 8 d 8, 9 e 8.
 Staudigl. X/1, 28 h 19.
 Staudingerg. XX/1, 10 h 7.
 Steckhoveng. XIII/1, 6 l 2.
 Stegg. V/1, 21 f 14.
 Steinackerg. XII/2, 26 d 18.
 Steinbauerg. V/2, XII/2, 20 d 16.
 Steinbruchstr. XIII/3, 13 a 12.
 Steinbüchlweg XIX/2, 4 g 2.
 Steindelg. I, 16 g 11.
 Steinerg. XVII/1, 14 d 10.
 Steinfeldg. XIX/1, 3 f 2.
 Steing. III/4, 23 i, k 14.
 Steinhageg. XII/2, 20 d 16.
 Steinhauerg. X/3, 17 f 19.
 Steinhofstr. XVI/1.
 Steinlechnerg. XIII/9.
 Stemmer-Alle II/2.
 Stephaniebadg. XIII/1, 6 m 3.
 Stephaniepl. XVI/1, 13 b 10.
 Stephaniestr. II/3, 16 h 10.
 Stephanspl. I, 16 h 11.
 Sterneckpl. II/2, 17 k 9.
 Sterng. I, 16 g 11.
 Sternwartest. XVIII/1, 8 d 6, 9 e 7.
 Studelg. X/1, 29 i 18, 19.
 Stiegeng. VI/1, 21 f 13.
 Stiegerg. XIV/3, 20 d 16.
 Stifig. VII/2, 15 f 12, 21 f 13.
 Stillriedpl. XVI/1, 13 a 10.
 Stockhamm. XIII/5.
 Stock im Eisenpl. I, 16 g 11.
 Stock im Weg XIII/7.
- Stöberg. V/2, 21 f 16.
 Stolbergg. 1—33, 2—32 V/1, sonst V/2, 21 f 16.
 Stollg. VII/1, 20 a 13.
 Stolzenthaleg. VIII/2, 14 d 11.
 Storcheng. XIV/3, 20 d 16.
 Storkg. V/2, 21 f 16.
 Stoß im Himmel I, 16 g 10, 11.
 Strasserg. XIX/4, 2 d 2.
 Strassgschwandnerstr. XII/2, 6 m 1.
 Strauchg. I, 16 g 11.
 Straußeng. V/1, 21 f 15.
 Straußg. XX/1, 10 h 7.
 Streiffleurg. XX/1, 10 h 7.
 Strehlg. XVIII/4, 1 a 3.
 Streicherg. III/1, 23 i 13.
 Strobelg. I, 16 h 11.
 Strohbergg. XII/4, 25 a 20.
 Stroheckg. IX/1, 10 g 8.
 Strohg. 1—9 III/1, sonst III/3, 22 h 13, 23 i 13.
 Strommayerg. VI/2, 20 d 15.
 Stromstr. 1—59 XX/1, sonst XX/2, 10 g 6, 11 i 5.
 Strozgig. VIII/1, 15 e 11.
 Strudelhof IX/1, 15 f 9.
 Stubenbastei I, 16 h 12.
 Stubenbasteig. I, 16 h 11.
 Stubenring I, 16 h 11.
 Stuckg. VII/2, 15 e 12.
 Studenyg. XI/1.
 Stumperg. VI/2, 21 e 13.
 Sturzg. XIV/1, 19 b 13, 14.
 Stuwerg. II/2.
 Suchenwirt-Platz X/1, 28 h 19.
 Südbahnstr., Hintere, 1—7 X/2, 13—15 X/1, 22 h 16.
 Südbahnstr., Vordere, X/2, 22 g 16.
 Sueßg. XIV/1, 19 b 13, 14.
 Sulmg. XVI/1, 13 b 11.
 Sulzweg XVIII/4.
 Suppég. XIII/6, 5 k 4.
 Syringg. XVII/1, 14 d 9.
- Taborstr. 1—17 II/3, 10 II/4, 68—70 XX/2, sonst II/1, 11 i 8, 16 h 9, 10.
 Taig. XV/1, 20 d 15.
 Tanbruckg. XII/1, 26 c 18.
 Tandelmartg. II/1, 16 h 10.
 Tanneng. XV, (XIV/1), 19 c 13.
 Tauberg. XVII/3, 14 c 9, 10.
 Taubstummeng. IV/1, 22 g 14.
 Technikerstr. IV/1, 22 g 13.
 Tegetthoffstr. I, 16 g 12.
 Teichackerg. XII/2, 26 d 17.

Teichg. 1—13, 6—8 XVII/3,
sonst XVI/1, 14 c 10.
Teinfaltstr. I, 16 g 11.
Teilg. XV/1, 20 d 14.
Tempelg. II/2, 17 i 10.
Tendlerg. IX/2, 15 e 9.
Testärellog. XIII/7, 5 k 2.
Teuffenbachstr. II/8, 18 19.
Teyberg. XIII/2, 19 a 15.
Thalhalmberg. XVI/1, 13 b 11.
Thaliustr. 1—49, 2—50 XVI/2,
sonst XVI/1, 14 c, d 11.
Thavonatg. X/1, 29 i, k 19.
Thelemang. XVII/1, 14 d 10.
Theobaldg. VI/1, 21 f 13.
Thebaniumg. IV/2, 22
h 15.
Theresienbadg. XII/1, 26
c 17.
Theresieng. XVIII/1, 9 e 8,
14 d 9.
Thomaspl. III/1, 23 k 13.
Thugutstr. II/2, 17 k 12.
Thurburgg. VI/2, 21 e 14.
Thurng. IX/1, 15 f 9.
Thuryg. IX/4, 9 f 8.
Tichtelg. V/2, 20 d 16.
Tiefendorfg. XIII/3.
Tiefer Graben I, 16 g 11.
Tiergartenstr. II/2, 17 k 12.
Tigerg. VIII/2, 15 e 11.
Tilgnerstr. IV/1, 22 g 14.
Tirolerg. XIII/1, 6 m 4.
Titlg. XIII/9, 5 k 4.
Tivolig. XII/1, 25 b 17, 26
c 17.
Töpelg. XIII/2, 19 a 15.
Tong. III/1, 23 i 13.
Tossg. XIV/2, 20 c 14.
Traiseng. XX/2, 11 i 6.
Traminerg. XIX/2, 3 f 1.
Trappelg. IV/2, 22 g 15.
Traung. III/3, 22 h 13.
Traunerg. XVI/1.
Traunfelsg. XX/1, 10 g 8.
Trauttmansdorffg. XIII/1,
6 m 3, 4.
Trautsohng. VIII/1, 15 f 11.
Trazerbergg. XIII/7.
Treustr. XX/1, 10 g 7.
Triesterstr. V, (X/1), X/1,
27 e 20, f 17, 18.
Trinkhausstr. XI/1, 30 m 17.
Trogerg. XIII/2, 19 a 14.
Trostg. X/1, 28 g 19, h 19.
Trubelg. III/4, 23 i 15.
Trunnerstr. II/1, 11 i 8.
Tuchlauben I, 16 g 11.
Türkenschanze XIX/1, 8 d 6.
Türkenschanzstr. XVIII/1,
8 d 7.
Türkenstr. IX/1, 15 f 9, 10,
16 g 9.
Tuersg. XIII/7, 5 i 2.
Tulpeng. VIII/1, 15 f 11.
Turnerg. XV/1, 20 d 15.

Uchatusg. III/2, 17 i 12.
Uferg. 2—12 VI/1, sonst VI/2,
21 e 15, f 14.

Uhlandg. X/1, 28 h 17.
Uhlpl. VIII/2, 14 d 10, 11.
Ullmannstr. XIV/3, 20 c 16,
d 15.
Ulrichg. II/2, 17 i 10.
Ulrichspl., St., VII/2, 15 e 12.
Ungarg. III/1, 17 i 12, 23
i 3, 14.
Uniong. XIX/1, 8 d 5, 6.
Universitätspl. I, 16 h 11.
Universitätsstr., ungerade
Nr. 1, gerade IX/3, 15 f 10.
Unversumstr. XX/2, 16 h 6.
Unterbergg. XX/1, 10 h 7.
Unter der Kirche XI/1, 30
m 19.
Untere Augartenstr. II/3, 16
g, h 9.
Untere Viaduktg. III/2, 17
i 11.
Untere Weißgärberstr. III/2,
17 k 11.
Unter-Meidlingerstr. XII/1,
26 d 13.
Unt. St. Veiter Allee, gerade
Nr. XIII/1, 1—21 XIII/9,
sonst XIII/6, 6 14.
Urbang. XVII/3, 7 a 8.
Urban Loritzpl. VII/1, 20
d 13.
Urschenböckg. XI/1, 24 l 16.
Utendorfg. XIII/5.

Valerie-Kottage XII/4, 25
a 20.
Valeriestr. II/2, 17 k 12.
Van der Nüllg. X/3, 28 g 17,
18.
Van Swieteng. IX/3, 15 f 9.
Vegag. XIX/1, 9 e 6.
Veithg. III/3, 22 h 13.
Veitingerg. XIII/9.
Veitlisseng. XIII/7.
Venedigerau II/8, 17 k 9.
Vereinsg. II/1, 11 i 8, 17 i 9
Vereinsstiege IX/4, 9 f 7.
Veronikag. XVI/1, XVII/1,
14 d 10.
Versorgungshausg. IX/2, 15
f 9.
Viehmarkt. III/4, 23 k 15
Viehtriebstr. III/4, X/2, 29
k 17, 18.
Vierthalerg. XII/2, 26 d 17.
Viktorg. IV/2, 22 h 15.
Viktorig. XV/1, 20 c 14.
Vinzenzg. XVIII/1, 8 d 7, 8.
Viriotg. IX/4, 9 f 7.
Vitusg. XIII/7, 5 i 2.
Vivenotg. XII/1, 26 c 17, 18.
Vogeltenng. XVI/1.
Vogelsangg. V/2, 21 f 16.
Volkertpl. II/1, 11 i 8.
Volkertstr. II/1, 11 i 8.
Volksgarten I, 15 f 11, 12.
Volksgartenstr. I, 15 f 12.
Vollbadg. XVII/2.
Vordere Südbahnstr. X/2,
22 g 16.
Vordere Zollamtsstr. 2—9
III/1, sonst III/2, 17 i 11

Vorgartenstr. II/7, XX/2, 4
h 4, 11 i 6.
Vorlaufstr. I, 16 h 10.
Vormoserg. XIX/1, 3 e 4, 9 e 5.

Waagg. IV/1, 22 g 14.
Wachaustr. II/8, 12 l 8, 17
l 9.
Wachtelg. I, 16 g 10.
Wachthausg. XI/1, 20 m 18.
Wächterg. I, 16 g 10, 11.
Wagnerg. IX/4, 9 f 7.
Währinger Gürtel IX/2, IX/4,
XVIII/1, 9 e 7, 15 e 9.
Währingerstr. 1—43, 2—32
IX/3, 45—67, 44—78 IX/2,
v. 71 u. 80 aufw. XVIII/1,
8 c, d 7, 8, 9 e 8, 15 f 9.
Wällischg. III/1, 24 l 14.
Wäscherg. VI/1, 21 f 14.
Waidackerg. XVI/1.
Waisenhauseg. IX/1, 9 f 8.
Walcherstr. II/8, 11 h 8.
Waldbachsteig XIX/3.
Waldegghofg. XVII/2.
Waldg. 1—21, 2—30, X/1,
sonst X/3, 28 h 18.
Waldmüllerg. XX/1, 10 h 7.
Wallensteinpl. XX/1, 10 g 7.
Wallensteinstr. XX/1, 10
g, h 7
Wallfischg. I, 16 g 12.
Wallfischg., Alte I, 16 g 12.
Wallg. VI/2, 20 d 14, 15.
Wallishauserg. XVII/2.
Wallnerstr. I, 16 g 11.
Wallriessstr. XVIII/2, 8 c 6.
Waltherg. IV/2, 22 g 15.
Wambacherg. XIII/9.
Wannriglg. XVI/1.
Wasag. IX/1, 15 f 9, 10.
Waschhausg. II/2, 17 i 10.
Wasnerg. XX/1, 10 g 8, h 7.
Wasserg. III/1, 23 k 13.
Wasserleitungsstr. XIX/6, 9
f 6.
Wattg. 1—61, 2—46 XVI/1,
sonst XVII/3, 7 b 8, 13 b 9.
Wattmanng. XIII/1, 6 m 4.
Weberg. XX/1, 10 h 7.
Webgasse VI/2, 21 e 14.
Wehlstr. 226 II/8, sonst
XX/2, 11 i 5.
Wehrg. V/1, 21 f 14.
Weichseltalweg XI/1.
Weidg. III/1, 24 l 13.
Weidlichg. XIII/1, 6 m 4.
Weidmanng. XVII/1, 14 d 9.
Weigl. XIII, (XIV/2), 19 b 15.
Weilburgg. I, 16 h 12.
Weilg. XIX/1, 9 f 5.
Weinbergg. 1—3 XIX/1,
sonst XIX/5, 2 c, d 4.
Weinheimerg. XVI/1, 13 a 10.
Weinrotherg. XIII/10.
Weintraubeng. II/2, 17 i 10.
Weinzingerg. XIX/5, 2 d 3, 4.
Weissenbergg. III/1, 23
i, k 14.
Weissenböckstr. XI/1.
Weißgärberlande III/2, 17
k 11, 12.

Weißg. XVII/3, **14 c 9, 10.**
 Weitlofg. XVIII/1, **9 e 7.**
 Weldeng. X/1, **28 h 20.**
 Wendg. XVI/1, **14 c 11.**
 Wenzelg. XX/1, **10 h 6.**
 Wenzg. XIII/1, **6 l 2.**
 Werdertorg. I, **16 g 10.**
 Werkstättenweg XI/1, **29 k 18, 19.**
 Wernhardtstr. XIII/3.
 Wertheimsteing. 1—3, 2—4 XII/2, sonst XII/1, **26 c 17.**
 Werthenburgg. XII/4.
 Westbahnstr. VII/1, **21 e 13.**
 Wexstr. XX/1, **10 g 6.**
 Weyprechtg. XVI/1, **14 d 10.**
 Weyringerg. IV/2, **22 h 15.**
 Wichtelg. 1—49, 2—58 XVI/1, sonst XVII/3, **13 b 9, 10.**
 Wickenburgg. VIII/1, **15 f 10.**
 Wiedermann. XI/2.
 Wiedner Gürtel IV/2, **22 h 15, 27 f 17.**
 Wiedner Hauptstr. IV/1, **22 g 14, 15.**
 Wielandg. 1—19, 2—18 X/1, sonst X/3, **28 h 18.**
 Wielandpl. X/1, **28 h 18.**
 Wienerbergstr. X/3; **26 d, e 19.**
 Wieningerpl. XIV/1, **19 b 14.**
 Wienstr. 1—39 IV/1, 41—99, 2—36 V/1, **21 f 14, 22 q 13.**
 Wieseng. IX/4, **9 f 7.**
 Wiesingerstr. I, **16 h 11.**
 Wigandg. XIX/3.
 Wildenmanng. V/1, **21 f 14.**
 Wildgrubg. XIX/2.
 Wildbretmarkt I, **16 g 11.**
 Wildbretstr. XI/1.
 Wilhelminenbergg. XVII/2.
 Wilhelminenstr. XVI/1, **13 a 9, b 10.**
 Wilhelmstr. 2—38, 1—29 a XII/2, sonst XII/1, **26 d 17, 18.**
 Wilhelm Ottostr. XI/1, **m 17.**

Wimbergg. VII/1, **14 d 12.**
 Wimmerg. V/2, **21 f 16.**
 Windhaagg. I, **16 h 11.**
 Windhaberg. XIX/5, **2 c 3.**
 Windmühlg. VI/1, **21 f 13.**
 Windtenstr. X/1, **27 e, f 19.**
 Winkelbreiteng. XIII/10.
 Winkelmannstr. XIII, (XIV/2), **19 b 15.**
 Winklerg. XVII/2.
 Winterg. XX/1, **10 h 5, 6, 7.**
 Winterleiteng. XVI/1.
 Winzerstr. XII/7.
 Wipplingerstr. I, **16 g 10.**
 Wittge. XIII/6, **6 l 2.**
 Wittelsbachstr. II/2, **17 k 12.**
 Witthaugerg. XVIII/2, **8 c 6, 7.**
 Wögingerg. XVI/1, **13 a 9.**
 Wohllebeng. IV/1, **22 h 14.**
 Wolfeng. I, **16 h 11.**
 Wolfersbergg. XIII/5.
 Wolfgangg. V/2, **21 e 16.**
 Wolfgang Schmälzlg. II/8, **17 k 9.**
 Wolfrathpl. XIII/7.
 Wolfsaug. XX/1, **10 g 6.**
 Wollerg. XIX/1, **3 f 2.**
 Wollzeile I, **16 h 11.**
 Wolmutstr. II/8, **17 k 9.**
 Wolterg. XIII/1, **6 m 4.**
 Worellg. VI/2, **21 e 14.**
 Würffelg. XV/1, **20 c 15.**
 Würthg. XIX/1, **9 f 5.**
 Württembergg. XX/1, **10 g 8.**
 Wurllerg. XVI/1, **13 b 9, 10.**
 Wurmsberg. XIV/1, **19 b 13.**
 Wurzbachg. XV, (XIV/1), **14 d 12.**
 Würtzlerstr. III/4, **24 l 14.**

Ybbsstr. II/8, **17 k 9.**
 Yppeng. XVI/1, **14 d 10.**
 Yppenpl. XVI/1, **14 d 10.**
 Zahnradbahnstr. XIX/2, **3 f 1, 4 g 1.**
 Zappertg. XIV/3, **20 c 16.**

Zaunerg. III/3, **22 h 13.**
 Zedtlitzg. I, **16 h 11.**
 Zehenthofg. XIX/1, **3 e 4.**
 Zehetnerg. XIII/4, **6 l 1.**
 Zeillergasse 47, 27, XVI, (XVII/3), 44—94, 39—43, 67—81 XVII/3, sonst XVI/1, **13 b 9, 7 a 8.**
 Zeinlhoferg. V/1, **21 f 14.**
 Zeismannsbrunnng. VII/2, **15 e 12.**
 Zeleborg. XII/1, **26 c 18.**
 Zelinkag. I, **16 g 10.**
 Zeltg. VIII/1, **15 e 11.**
 Zenog. XII/1, **19 b 16, 25 b 18.**
 Zentag. V/1, **21 f 15.**
 Zeugg. V/1, **21 f 15.**
 Ziegelofeng. 2—8 IV/1, 10—32 u. unger. Nr. V/1, **21 f 15.**
 Zieglerg. 1—57, 2—70 VII/1, 59—83, 72—96 VII/3, **15 e 12, 21 e 13.**
 Zierleiteng. XVIII/4.
 Zimmermann. IX/2, **15 e 9.**
 Zimmermannpl. IX/2, **15 e 10.**
 Zinkg. XV, (XIV/1), **20 d 13.**
 Zinnerg. XI/2.
 Zippererg. XI/1, **30 l 17.**
 Zirkusg. II/2, **16 h 10, 17 i 9.**
 Zitterhoferg. VII/2, **15 f 12.**
 Zöchbauerstr. XIII/3, **13 a 12.**
 Zöppelg. XII/3, **25 b 20.**
 Zollerg. VII/2, **21 e 13.**
 Zollernsperrg. XIV/2, **20 c 15.**
 Zollg. III/3, **17 i 11.**
 Zrinyig. 231 u. 376 XX/2, sonst XX/1, **10 g 5.**
 Zuckerg. III/2, **17 i 12.**
 Zur Spinnerin X/1, **27 f 18.**
 Zwergg. II/3, **16 g 9.**
 Zwerng. XVII/2.
 Zwicklg. XI/2.
 Zwinzstr. XIII/3, **13 a 12.**
 Zwischenbrückeng. XX/2, **5 i 4.**
 Zwölfberg. XV/1, **20 d 14.**

Brücken.

Üb. den Donaustrom:

Kaiser Franz Josephs-Brücke XX, **5 i 3, 4.**
 Kronprinz Rudolfs- (Reichs-) Brücke II, **12 l 7, 8.**

Üb. den Donaukanal:

Aspernbrücke I, II, **17 i 11.**
 Brigitten-Brücke IX, XX, **10 g 5.**
 Ferdinands-Brücke I, II, **16 h 11.**
 Franzens-Brücke II, III, **17 i 10.**
 Gaswerksteg II, III, **24 m 15.**

Kaiser Franz Josephs-Regierungs-Jubiläums-Brücke XIX, XX, **4 g 4.**
 Kaiser Josephs-Brücke II, III, **24 l 14.**
 Maria Theresien-Brücke II, IX, **16 g 9.**
 Marien-Brücke I, II, **16 h 10.**
 Sophien-Brücke II, III, **17 k 12.**
 Stephanie-Brücke I, II, **16 h 10.**

Über den Wienfluß:

Auhof-Brücke XIII.
 Badhaus-Brücke XIII, **6 m 2.**
 Badhaussteg XIII, **6 m 2.**

Baumgarten-Brücke XIII, **6 l 2.**
 Bischofs-Brücke XIII, **5 i 2.**
 Bräuhaus-Brücke XIII.
 Braunschweig-Brücke XIII, **6 m 2.**
 Eiserner Gehsteg XIII, **5 i 1.**
 Franz Karl-Brücke XIII, **5 i 1.**
 Gluthmühl-Brücke XIII.
 Gulden-Brücke XIII, **5 k 2.**
 Hackinger-Brücke XIII, **5 i 1.**
 Hütteldorfer-Brücke XIII, **5 i 1.**
 Kaiser Franz Josephs-Brücke XIII, **6 m 3.**

Kaiser Josefs-Brücke XII,
XIV, 20 *d 15.*
Karolinen-Brücke I, III, 16
l 12.
Kobingersteg XII, XIV, 20
d 16.
Leopolds-Brücke IV, VI, 22
g 13.
Lobkowitz-Brücke XII,
XIV, 20 *c 16.*
Magdalenen-Brücke V, VI,
21 *f 14.*
Maria Theresien-Brücke
XII, XIII, 19 *b 16.*
Marxer-Brücke I, III, 17
i 11.
Neville-Brücke V, VI, 21 *e 15.*
Nicolai-Brücke XIII.

Pilgram-Brücke V, VI, 21
f 14.
Radetzky-Brücke I, III, 17
i 11.
Reinprechts-Brücke V, VI,
21 *e 15*
Rudolfs-Brücke IV, V, 21 *f 14.*
Stieger-Brücke XII, XIV, 20
d 16.
Storchensteg XII, XIV, 20
d 16.
Stuben-Brücke I, III, 16
h 12.
St. Veit-Brücke XIII, 5 *i 1.*
Ungar-Brücke I, III, 16
h 12.
Wackenroder Brücke V,
VI, 21 *e 15.*
Zollamts-Brücke I, III, 17
i 11.

Schönbrunner Schließ-
brücke, XIII, 19 *b 16.*

Über die Südbahn:

Philadelphia-Brücke XII,
26 *c 18.*

Über die Westbahn:

Schmelzbrücke XIV, XV,
20 *c 14.*
Rustensteg XIV, 20 *c 14.*

Über die Stadtbahn:

Kreuzgassen-Brücke XVIII,
8 *c 8.*
Spetter-Brücke XIII, 13 *a 11*

Sehenswürdigkeiten, Behörden, Ämter

und

wichtige Gebäude

mit Angabe des Feldes, in welchem dieselben auf dem Plane zu finden sind.

Die **Felder** auf dem **Plane** sind mit Buchstaben und Ziffern in liegender Schrift (*m 19*) ersichtlich gemacht.

Die fettgedruckten Ziffern **1—30** (Sektionsbezeichnungen) haben **blos** für den in Buchform erscheinenden Plan Geltung.

Dort wo Sektion und Feld nicht angegeben sind, fällt das betreffende Gebäude außerhalb des Planes.

Abgeordnetenhaus, I. Franzensring, **15 f 11**.
Advokatenkammer, n.-ö., I. Rotenturmstr. 15, **16 h 11**.
Ärztelkammer, Wiener, I. Börseg. 1, **16 g 10**.
Aichungs-Kommission, Normal-, II. Prager Reichsstr. 1, **11 i 8**.
Aichamt für Niederösterreich, IV. Wiedner Hauptstr. 82, **22 g 15**.
Akademie der bildenden Künste, I. Schillerpl. 3, **22 g 13**.
Akademie der Wissenschaften, I. Universitätspl. 2, **16 h 11**.
Arsenal, X. Arsenalstr., **23 i 16**.
Artillerie-Kadettenschule, X. Arsenal, **23 i 16**.
Asyl und Werkhaus der Stadt Wien, X. Geiselbergstr. 2, **29 h 18**.
Augarten-Palais, II/1, im Augarten, **10 h 8**.
Auktionshalle, Gerichtliche, IX. Ackerg. 11a, **15 c 9**.
Ausstellungsplatz, II. Prater, **18 l 10, 11**.

Bade-Anstalten:

Anna-Bad, XVIII. Schumanng. 34, **8 d 8**.
Bad zum weißen Wolfen, II. Obere Donaust. 81, **16 h 10**.
Beatrix-Bad, III. Linke Bahng. 9, **17 i 12**.
Brünnl-Bad, IX. Borschkeg. 4, **15 e 9**.
Diana-Bad, II. Obere Donaust. 93, **16 h 10**.
Eszterházy-Bad, VI. Gumpendorferstr. 59, **21 f 13**.
Flora-Bad, IV. Florag. 7, **22 g 14**.
Georgs-Bad, IX. Clusiusg. 12, **10 g 8**.
Helenen-Bad, XIX. Sieveringerstraße 116, **2 c 2**.

Kärolinen-Bad, VI. Dürerg. 14, **21 f 14**.
Katharinen-Bad, XVI. Dampfbadgasse 7, **14 c 11**.
Lainzer-Bad, XIII. Lainzerstr. 113.
Magdalenen-Bad, XV. Mariahilferstraße 138, **20 d 14**.
Margarethen-Bad, V. Wildenmannsgasse 5, (für Mitglieder des Naturheilvereines auch Kneipp-Bad), **21 f 14**.
Marien-Bad, VII. Ecke d. Schottenfeld- und Badhausg., **21 e 12**.
Michaeler-Bad, XVIII. Michaelerstraße 14—16, **9 e 7**.
Pfann's Mineral-Bad, XII. Niederhofstr. 14—16, **26 d 17**.
Römisches Bad, II. Kleine Stadtg. 9, **17 i 9**.
Russisches Bad, III. Sophienbrückengasse 12, **23 k 12**.
Russ. Schwitzbad, VI. Linieng. 5, **21 e 14**.
Sophien-Bad, III. Marxerg. 13, **17 i 12**.
Stephanie-Bad, XI. Krauseg. 4, **30 m 18**.
Stephanie-Bad, XIII. Eduard Kleing. 33, **6 m 3**.
Theresien-Bad, XII. Hufelandg. 3, **26 c 17**.
Zentral-Bad, I. Weihburgg. 20, **16 h 12**.

Sonstige Badeanstalten:

X. Triesterstr. 156, **27 e 20**.
XIII. Hackingerstr. 8, **5 i 1**.
XIII. Auhofstr. 186.
XIII. Hadikg. 128, **6 m 2**.
XIII. Utendorfg. 188.
XIII. Feldkellerg. 24.
XV. Neubaugürtel 25, **20 d 13**.
XVII. Vollbadg. 3.
XVII. Jörgerstr. 50, **24 d 9**.
XVIII. Pözlzeinsdorferstr. 61, **7 a 5**.

Sonstige Badeanstalten:

- XVIII. Salmansdorferstr. 92.
XIX. Döblinger Hauptstr. 70, 9 f 5.
XIX. Kobenzlg. 35, 2 d 1.

Donaubäder:

- Eckert's Strombad, II. Rechtes Donauufer, unterhalb d. Stadlauer-Brücke, Schiffmühle 11.
Freibad, II. Linkes Donauufer, bei der Reichsbrücke, 12 17.
Holzer-Bad, II. Linkes Donauufer, bei der Reichsbrücke, 12 17, 8.
Militär-Schwimmschule, rechtes Donauufer (Stadlauer-Br.), Städtisches Bad (Kommunal-Bad), II. Rechtes Donauufer, bei d. Reichsbrücke, 11 k 7.
Städt. Strombad, III. am rechten Donaukanalufer oberhalb der Sofienbrücke, 17 k 12.
Städt. Strombad, IX. am rechten Donaukanalufer oberhalb der Maria Theresien-Brücke, 16 g 9.
Städt. Strombad, XIX. gegenüber d. Linienamte in Kahlenbergerdorf.
Städt. Fluß- und Schwimmbad, XIX. am linken Donaukanalufer oberhalb der Einmündung des Schleusenkanales bei Nußdorf, 4 g 2.

Städtische Volksbäder (nur Douchebäder):

- II. Vereinsg. 31, 11 i 8.
III. Apostelg. 18, 23 k 13.
IV. Klagbaumg. 4, 22 g 15.
V. Einsiedlerpl. 18, 21 g 16.
VI. Eszterházyg. 2, 21 f 14.
VII. Mondscheing. 9, 21 e 13.
VIII. Florianig. 30, 15 e 11.
IX. Wieseng. 17, 9 f 8.
X. Gudrunstr. 163a, 28 g 17.
XI. Geiselbergstr. 54, 30 l 18.
XIII. Hütteldorferstr. 78, 6 m 1.
XIV. Heinickeg. 3, 20 c 16.
XV. Reithofferpl. 4, 20 c 13.
XVI. Friedrich Kaiserg. 11, 14 c 11.
XVII. Gschwandnerg. 62, 14 c 9, 10.
XVIII. Klosterg. 27, 8 d 8.
XX. Treustr. 60, 10 g 7.

Bahnhöfe:

- Aspangbahnhof** Wien, III. Aspangstr. 23 i, k 15.
Aspangbahnhof Simmering, XI. Rautenstrauchg. 30 l 17.
Aspangbahnhof Zentralfriedhof, XI/1.
Franz Josephbahnhof Wien, IX. Althanpl., 9 f 8.
Franz Josephbahnhof Nußdorf, XIX. Nußdorferpl., 4 g 1.
Nordbahnhof, II. Nordbahnstr., 17 i 9.
Nordwestbahnhof, II. Nordwestbahnstraße, 10 h 8, 11 i 8.
Staatsbahnhof Wien, X. Bahnhofpl., 22 h 16.
Staatsbahnhof Simmering, XI. Grillg., 30 l 20.
Südbahnhof Wien, X. Bahnhofplatz, 21 h 16.

- Südbahnhof** Meidling, XII. Eichenstr., 25 d 18.
Südbahnhof Hetzendorf, XII. Bahnhofstr., 25 b 20.

Westbahnhof Wien, XV. Neubaugürtel, 20 d 14.

- Westbahnhof Penzing**, XIII. Cumberlandstr., 6 m 2.
Westbahnhof Baumgarten, XIII. Keferg., 5 i 1.
Westbahnhof Hütteldorf-Hacking, XIII. Keisslerg., 5 i 1.

Bahnhöfe der Wiener Stadtbahn:

a) **Hauptbahnhöfe:**

- Heiligenstadt XIX, 4 g 3.
Hauptzollamt III, 17 i 12.
Hütteldorf-Hacking, XIII, 5 i 1.
Meidlinger Hauptstr. XII, 20 c 16.

b) **Gürtellinie:**

- Alserstr. XVII, 14 d 10.
Burgg. XV, 14 d 12.
Gumpendorferstr. VI, 20 d 15.
Josefstädterstr. VIII, 14 d 11.
Nußdorferstr. IX, 9 f 7.
Währingerstr. IX, 9 e 8.
Westbahnhof XV, 20 d 14.

c) **Obere Wientallinie:**

- Braunschweig. XIII, 6 m 2.
Hietzing XIII, 6 m 3.
Ober St.-Veit XIII, 5 k 2.
Schönbrunn XIII, 19 b 16.
Unter St.-Veit — Baumgarten XIII, 6 l 2.

d) **Untere Wientallinie:**

- Karlsplatz I, 22 g 13.
Kettenbrückeng. V, 21 f 14.
Margarethen Gürtel V, 21 e 15.
Pilgramg. V, 21 f 14.
Praterstern II, 17 i 9.
Radetzkypl. III, 17 i 12.
Stadtpark I, 16 h 12.

e) **Vorortelinie:**

- Baumgarten XIII, 5 k 1.
Breitensee XIII, 19 a 13.
Gersthof XVIII, 8 c 7.
Hernals XVII, 7 b 8.
Ober-Döbling XIX, 3 e 4.
Ottakring XVI, 13 a 11.
Penzing XIII, 6 m 2.
Unter-Döbling XIX, 3 f 4.

f) **Donau-Kanallinie:**

- Brigitta-Brücke IX, 10 g 8.
Ferdinands-Brücke I, 16 h 11.
Elisabeth-Promenade IX, 16 g 9.
Schottenring I, 16 g 9.

g) **Donaustadtlinie:**

- Brigittenu-Floridsdorf XX, 5 i 4.
Kommunalbad-Reichsbrücke II, 12 l 8.
Lagerhaus-Rotunde II, 18 l 9.
Zwischenbrücken XX, 11 k 6.

Wiener-Verbindungsbahn:

- Arsenal X, 23 i 15.
Favoriten X, 22 h 16.
Lainz XIII.
Meidling XII, 26 d 18.
Ober-Hetzendorf XII, 25 c 19.
Rennweg III, 23 i 14.
Speising XIII.
St.-Veit XIII, 5 k 2.
Unter-Hetzendorf XII, 25 b 19.

Bahnhöfe:**Lokalbahnhöfe:**

Bahnhof der Wiener Lokalbahn Wien—Wr. Neudorf—Guntramsdorf—Baden, V. Matzleinsdorferstraße (nächst dem Südbahnviadukt), **27 f 17.**

Bahnhof der Dampftramway Hietzing—Mödling und Hietzing—Ober St. Veit, XIII. Hietzinger Kai (nächst der Franz-Joseph-Brücke), **6 m 3.**

Bahnhof der Dampf-Tramway Wien—Floridsdorf—Groß-Enzersdorf und Wien—Stammersdorf, II. Obere Donaustraße (nächst der Maria Theresien-(Augarten)-Brücke), **16 h 10.**

Kahlenbergbahnhof, XIX. Kahlenbergerstr., **4 g 1.**

Frachtenbahnhöfe:

Donaukaibahnhof, II. Prater, **18 l, m 9.**

Matzleinsdorferbahnhof X, **27 e 17.**

Michelbeuern (Frachtenbahnhof d. Wiener Stadtbahn) XVIII, **15 e 9.**

Beethoven-Sammlung, I. Rathaus, **15 f 11.**

Berghauptmannschaft, k. k., IX. Universitätsstr. 8, **15 f 10.**

Bergwerks-Produkten-Verschleiß-Direktion, I. Liebiggasse 5, **15 f 10.**

Belvedere, III. Rennweg, **22 h 15.**

Bezirksämter, Magistr., für den I. Bezirk, I. Rathaus, **15 f 11.**

II. „ II. Kl. Sperlg. 10, **16 h 10.**

III. „ III. Gemeindepl. 3, **23 i 13.**

IV. „ IV. Schäfferg. 3, **22 g 14.**

V. „ V. Schönbrunnerstr. 54, **21 f 15.**

VI. „ VI. Amerlingstr. 11, **21 e 14.**

VII. „ VII. Neubaug. 25, **21 e 13.**

VIII. „ I. Rathaus, IV. Stiege, **15 f 11.**

IX. „ IX. Währingerstr. 35, **10 f 9.**

X. „ X. Gudrunstr. 130, **28 h 17.**

XI. „ XI. Enkpl. 2, **30 m 18.**

XII. „ XII. Meidlinger Hauptstr. 4, **20 c 16.**

XIII. „ XIII. Waltmanng. 12, **6 m 4.**

XIV. „ XIV. Gasp. 8 u. 10, **20 d 14.**

XV. „ XV. Friedrichspl. 1, **20 c 14.**

XVI. „ XVI. Richard Wagnerpl. 19, **14 c 11.**

XVII. „ XVII. Elterleinpl. 14, **14 c 9.**

XVIII. „ XVIII. Martinsstr. 100, **8 d 8.**

XIX. „ XIX. Gatterburg. 14, **9 f 5.**

XX. „ XX. Brigittapl. 16, **10 g 7.**

XXI. „ XXI. Am Spitz 1.

Bibliotheken:

Albertina, I. Augustinerbastei 6, **16 g 12.**

Hofbibliothek, I. Josefspl., **16 g 12.**

Universitätsbibliothek, I. Universität, **15 f 10.**

Volksbibliotheken:

I. Rotenturmstr. 19, **16 h 11.**

Wollzeile 32, **16 h 11.**

II. Försterg. 7, **16 g 9.**

Lilienbrunnng. 11, **16 h 10.**

Novarag. 24, **17 i 9.**

Volkertstr. 6, **16 i 8.**

III. Rennweg 51, **23 i 14.**

Hauptstr. 82, **23 i 13.**

Seidlg. 33, **17 i 12.**

IV. Waagg. 2, **22 g 14.**

Heumühlg. 3, **21 f 14.**

V. Ramperstorferg. 32, **21 f 15.**

Schönbrunnerstr. 48, **21 f 15.**

Reinprechtsdorferstr. 52, **21 e 15.**

VI. Mariahilferstr. 101, **21 e 15.**

Stumperg. 31, **21 e 14.**

VII. Neubaug. 25, **21 e 13.**

Neubaug. 73, **15 e 12.**

VIII. Blindeng. 35, **14 d 11.**

Kochg. 29, **15 e 10.**

IX. Währingerstr. 50, **15 f 9.**

X. Kolumbusg. 20, **28 h 18.**

Senefelderg. 8, **28 h 18.**

Johanniterg., **22 h 16.**

XI. Simmeringer Hauptstr. 76, **30 m 18.**

Kaiserebersdorferstr.

XII. Reschg. 5, **26 c 17.**

Ruckerg. 20, **26 c 17.**

XIII. Maxingstr. 4, **6 m 3.**

XIV. Sechshausenerstr. 39, **20 e 16.**

Schweglerstr. 19, **20 c 13.**

Zollnerspergg. 79, **20 c 15.**

XV. Goldschlagstr. 28, **20 d 13.**

XVI. Neumayrg. 21, **14 d 12.**

Arneithg. 26, **13 b 10.**

XVII. Hormayrg. 7, **14 c 9.**

Weißg. 5, **14 c 9.**

XVIII. Martinsstr. 92, **8 d 8.**

Herbeckstr. 9, **8 c 7.**

Pötzleinsdorferstr. 79, **1 a 4.**

XIX. Hardg. 35, **9 e 6.**

XX. Dammstr. 31, **10 h 6.**

Jägerstr. 20, **10 g 7.**

Gluckyg. 4, **10 g 7.**

XXI. Hauptstr. 39.

Schloßhoferstr. 52.

Blinden-Institut, N.-5., II. Wittelsbachstraße 5, **17 k 12.**

Blinden-Institut, Israelit., XIX. Hohe Warte 32, **3 f 3.**

Blinden-Beschäftigungs-Anstalt, VIII. Josefstädterstr. 62, **14 d 11.**

Börsen: Effektenbörse, I. Schottenring 16, **16 g 10.**

Landwirtschaftl. Produktenbörse, II. Taborstr. 10, **16 h 10.**

Briefmarkenbörse, I. Wipplingerstraße 37, **16 g 10.**

Musikerbörse, XVI. Neulerchenfelderstr. 43, **14 d 11.**

Volkssängerbörse, VIII. Blindengasse 8, **14 d 11.**

Brunnen, Monumentale: Albrechtsbrunnen, I. Albrechtsplatz, **16 g 12.**

Macht zu Wasser, I. Michaelerpl., **16 g 11.**

Macht zu Lande, I. Michaelerpl., **16 g 11.**

Donner-Brunnen, I. Neuer Markt, **16 g 12.**

Gänsemädchen, VI. Mariahilferstr. (bei der Rahlstiege), **21 f 13.**

Pallas Athene-Brunnen, vor d. Parlament, I. Franzensring, **15 f 11**

Casinos:

- Adels-Casino, I. Kolowratring 5, 16 h 12.
Militär-Casino, I. Strauchg. 4, 16 g 11.
Staatsbeamten-Casino, I. Spiegelgasse 15, 16 g 12.
Central-Anstalt für Meteorologie, XIX. Hohe Warte 38, 3 f 3.
Central-Schulbücherverlag, I. Schwarzenbergstr. 7 u. Fichteg. 4, 16 h 12.
Cigarrenfabrik, XVI. Thaliastr. 125, 13 a, b 11.
Cigarrenfabrik, III. Rennweg 44, 23 i 14.
Circus Renz, II. Circusg. 44, 17 i 9.
« Busch, II. Prater, Ausstellungsstraße, 17 i 9.
Civil-Mädchen-Pensionat, VIII. Josephstädterstr. 41, 15 e 11.
Concert- und Ballsäle:
Musikvereinsäle, I. Giselstr. 12, 22 g, h 13.
Bösendorfer-Concertsaal, I. Herrng. 6, 16 g 11.
Ehrbar-Concertsaal, IV. Mühlgasse 6, 22 g 13.
Stingl-Concertsaal, III. Ungargasse 27, 23 i 13.
Sophiensaal, III. Marxerg. 13, 17 i 12.
Cursalon, I. Stadtpark, 16 h 12.
Ronacher, I. Himmelpfortg. 25, 16 h 12.
Wiener Colosseum, IX. Nußdorferstr. 4, 9 f 8.
Conservatorium, I. Lothringerstraße 11, 22 g 13.
Consulate:
Argentina, VIII. Lerchenfelderstraße 66, 15 e 12.
Belgien, I. Kantg. 3, 16 h 12.
Brasilien, IX. Schlickg. 3, 16 g 9.
Chile, I. Hohenstaufeng. 9, 16 g 10.
Columbia, I. Dorotheerg. 3, 16 g 11.
Costarica, IV. Favoritenstr. 4, 22 g 14.
Dänemark, VII. Zieglerg. 19, 21 e 13.
Deutsches Reich, I. Graben 12, 16 g 11.
Ecuador, I. Rathausstr. 8, 15 f 11.
Frankreich, I. Lobkowitzplatz 2, 16 g 12.
Griechenland, I. Stadiong. 4, 15 f 11.
Großbritannien, I. Wildbretmarkt 10, 16 g 11.
Guatemala, I. Reichsratsstr. 5, 15 f 11.
Haïti, IV. Wiedner Hauptstr. 54, 22 g 14.
Honduras, I. Schottenring 4, 16 g 10.
Italien, VI. Dreihufeiseng. 11, 21 f 13.
Japan, III. Reiserstr. 55, 23 i 13.
Liberia, I. Wipplingerstr. 28, 16 g 10.
Nicaragua, I. Schottenring 4, 16 g 10.
Niederlande, I. Peterspl. 4, 16 g 11.
Panama, VI. Rahlg. 1, 21 f 13.
Persien, IV. Favoritenstr. 45, 22 h 15.
Peru, I. Köllnerhofg. 1, 16 h 11.
Portugal, I. Dorotheerg. 3, 16 g 11.
Rumänien, I. Grillparzerstr. 5, 15 f 10.
Rußland, III. Reiserstr. 45, 23 i 14.
San-Domingo, VII. Seideng. 18, 21 e 13.

- San Marino, IV. Margaretenstr. 7, 22 g 14.
Schweden u. Norwegen, I. Wildpretmarkt 10, 16 g 11.
Serbien, I. Operng. 8, 16 g 12.
Siam, I. Pestalozzig. 4, 22 h 13.
Spanien, I. Graben. 13, 16 g 11.
Türkei, IV. Plöbblg. 3, 22 h 14.
Uruguay, VIII. Piaristeng. 41, 15 e 11.
Verein. Staaten von Amerika, III. Veithg. 4, 22 h 13.
Consular-Akademie, IX. Waisenhausg., 15 f 9.
Corps-Commando, I. Universitätsstraße 7, 15 f 10.

Denkmäler:

- Kaiser Franz I., I. Hofburg, 16 g 11.
Kaiser Joseph II., I. Josephspl., 16 g 12.
Kaiserin Maria Theresia, I. Maria Theresienpl., 15 f 12.
Kaiser Max von Mexiko, XIII. Amplatz, 6 m 3.
Herzog Heinrich Jasomirgott, I. an der Schottenkirche, 16 g 11.
Erzherzog Karl, I. Heldenpl., 16 g 12.
Prinz Eugen, I. Heldenpl., 16 g 12.
Erzherzog Albrecht, I. Albrechtsplatz, 16 g 13.
Graf Radetzky, I. Am Hof, 16 g 11.
Fürst Schwarzenberg, I. Schwarzenbergplatz, 22 h 13.
Admiral Tegetthoff II. Praterstern, 17 i 9.
Goethe, I. Opernring, 16 g 12.
Grillparzer, I. Volksgarten, 15 f 11.
Raimund, VII. Museumstr., 15 f 12.
Schiller, I. Schillerpl., 22 g 13.
Anastasius Grün, I. Schillerplatz, 22 g 13.
Lenau, I. Schillerpl., 22 g 13.
Beethoven, I. Beethovenplatz, 22 h 13.
Haydn, VI. Mariahilferstr. (vor der Kirche »Maria Hilfe«), 21 f 13.
Hügel, XIII. Hügel-Park, 6 i 3.
Anzengruber, I. Schmerlingpl., 18 f 11.
Strauß-Lanner, I. Rathauspark, 18 f 11.
Canon, I. Parkring, 16 h 12.
Mozart, I. Albrechtspl., 16 g 12.
Schubert, I. Stadtpark, 16 h 12.
Makart, I. Stadtpark, 16 h 12.
Schindler, I. Stadtpark, 16 h 12.
Amerling, I. Stadtpark, 16 h 12.
Van Haanen, I. Stadtpark, 16 h 12.
Zelinka, I. Stadtpark, 16 h 12.
Schmidt, I. Landesgerichtsstr. (hinten dem Rathaus), 15 f 11.
Guttenberg, I. Lugeck, 16 h 11.
Ressel, I. Technikerstr. (vor der Technik), 22 g 13.
Liebenberg, I. Franzensring (gegenüber der Universität), 15 f 10.
Urban Loritz, XV. Urban Loritzpl. 20 d 13.
Dreifaltigkeitssäule, I. Hoher Markt, 16 g 11.
Mariensäule, I. Am Hof, 16 g 11.

Denkmäler:
 Pestsäule, I. Graben, **16 g 11**.
 Spinnerin am Kreuz, X. Triester-
 straße (beim Kaiser Franz Joseph-
 Spital), **27 e 19**.
 Stock im Eisen, I. Stock im Eisen-
 platz (Ecke der Kärntnerstr.), **16 g 11**.
 Dienstmänn-Institute:
 Express, I. Hohenstaufeng. 17, **16 g 10**.
 Kommissionär, I. Haarhof 4, **16 g 11**.
 Stadtkurier, I. Bäckerstr. 18, **16 h 11**.
 Stadträger, I. Ballg. 6, **16 h 12**.
 Donau-Dampfschiffahrts-Gesell-
 schaft, III. Hintere Zollamtsstr. 1,
17 i 10, 11.
 Donau-Regulierungs-Kommission
 I. Kaiser Ferdinandspl. 2, **16 h 11**.

Eisenbahn-Betriebs-Direktion
 der k. k. Staatsbahnen, XV. Maria-
 hilferstr. 132, **20 d 14**.
 Eislaufplätze:

II. Stephaniestr. 2, **16 h 10**.
 Kronprinz Rudolfstr. 82, **11 k 8**.
 Augarten. **10 h 8**.
 III. Hainburgerstr. 60, **23 k 13**.
 Marokkanerg. 3, **22 h 13**.
 Landstr. Hauptstr. 31, **17 i 12**.
 Rüdeng. 5, **23 k 13**.
 Am Heumarkt (Wiener Eislauf-
 verein, Olympion), **22 h 13**.
 VI. Mariahilferstr. 79, **21 e 13**.
 VII. Neustiftg. 66, **15 e 12**.
 VIII. Alberg. 9, **15 e 10**.
 Florianig. 55, **15 e 10**.
 IX. Liechtensteinstr. 143, **9 f 8**.
 X. Himbergerstr. 111, **28 h 19**.
 XII. Schönbrunnerstr. 148, **21 e 15**.
 XVII. Jörgerstr. 23, **14 d 9**.
 XIX. Hasenauerstr. 2, **9 e 6**.
 Englischer Garten, II. Praterstern,
17 h 10.
 Ergänzungs-Bezirks-Kommando
 Nr. 4, III. Landstraße (Rennweg-Kaserne),
23 k 14.
 Ergänzungs-Bezirks-Kommando
 Nr. 81, II. Prater, Sta. Luciapl. (Erzherzog
 Albrecht-Kaserne), **18 e 10**.
 Erzbischöfliche Residenz, I. Roten-
 turmstr. 2, **16 h 11**.

Feuerwehr-Zentrale, I. Am Hof 9—10,
16 g 11.
 Finanz-Landesdirektions-Pro-
 kuratur, III. Vordere Zollamtsstr. 3,
17 i 11 e.
 Findel-Anstalt, N.-ö., VIII. Alser-
 straße 21 u. 23, IX. Alserstr. 4, **15 e 10**
 u. XVIII. Gersthofstr. 85, **7 b 5**.
 Fischmarkt, Zentral-, I., rechtes
 Donaukanalufer, oberhalb d. Stephanie-
 Brücke, **16 h 10**.
 Forst- u. Domänen-Direktion,
 XV. Tanneng. 8 u. 10, **20 c, d 13, 14**.

Freiwillige Rettungs-Gesell-
 schaft, III. Radetzkystr. 1, **17 i 11**.
 Filiale: VI. Mariahilfergürtel 20, **20 d 14**.
 Friedhöfe:

Zentralfriedhof XI. Simmeringer
 Hauptstr.
 *Alter Währinger, XVIII. Gentzg.,
8 d 8.
 Altmanndorfer, XII. Rechte Bahn-
 zeile, **26 c 20**.
 Baumgartner, XIII. Flötzersteig.
 Dornbacher, XVII. Alsezeile, **7 a 7**.
 Döblinger, XIX. Hartäckerstr., **8 c 5**.
 Gersthofner, XVIII. Friedr. Wagnerg.,
7 b 7.
 Grinzinger, XIX. Grinzinger Friedhof-
 straße, **2 d 2**.
 Heiligenstädter, XIX. Hammer-
 schmidtg., **3 f 2**.
 Hernalser, XVII. Riehthausenstr., **7**
b 8.
 Hetzendorfer, XII. Schlöglg., **25 a 19**.
 Hietzinger, XIII. Maxingstr., **6 m 5**.
 Hütteldorfer, XIII. Samptwandnerg.
 Hundstürmer, V. Margarethengürtel,
27 e 17.
 Marxer, St., XI. Leberstr., **23 k 16**,
29 k 17.
 *Matzleinsdorfer, V. Dampfgr., **28 g 17**.
 Meidlinger, XII. beim Meidlinger
 Bahnhof, **26 d 18**.
 Nußdorfer, XIX. Wildgrubg., **3 e 1**.
 Ottakringer, XVI. Galizinstr.
 Penzinger, XIII. Goldschlagstr., **6 m 1**.
 Pötzleinsdorfer, XVIII. Starkfried-
 gasse, **1 a 4**.
 *Schmelzer, XV. Schmelzer Friedhof-
 straße, **20 d 13**.
 Sieveringer, XVIII. Karthäuserstr.,
1 b 3, 2 c 3.
 Simmeringer, XI. Kobelg., **30 m 19**.
 St. Veiter, XIII. Gemeindebergstr.
 Währinger, XVIII. Mollg., **9 e, f 6, 7**.
 Evangelischer Friedhof, X. Triester-
 straße, **27 f 17**.
 Israelitischer Friedhof, XI.
 Türkischer Friedhof, XIX. Hart-
 äckerstr., **8 c 5**.

Gärten, Öffentl.:
 Alois Draschepark, IV. Seisg., **22**
g 16.
 Arenbergpark, III. Barichg., **23 i, k 13**.
 Augarten, II. Ob. Augartenstr. 3, **10**
h 8.
 Belvederegarten, III. Rennweg 12,
22 h 14.
 Botan. Garten der Universität,
 III. Rennweg 14, **23 i 14, 15**.
 Eszterházypark, VI. Gumpendorfer-
 straße 58, **21 e, f 13**.
 Garten für österr. Flora, III. Renn-
 weg 6, **22 h 14**.
 Gartenbau-Gesellschaft, I. Park-
 ring 12, **16 h 12**.
 Garten in Maxing, XIII. Maxing-
 straße, **6 m 4**.
 Heiligenstädterpark, XIX.
 Grinzingerstr., **3 f 2**.
 Hügelpark, XIII. Kupelwieserg., **6 l 3**.

*) Die mit Sternchen bezeichneten Friedhöfe werden nicht mehr belegt.

Gärten, Öffentl.:

- Liechtensteingarten, IX. Fürstengasse 1, 9 f 8.
 Hofgarten zu Hetzendorf, XII. Hetzendorferstr. 25 a 20.
 Kasinopark, XIII. Hochsatzeng., 5 k 1.
 Kendlerpark, XIII. Kendlerstr. 19 a 13.
 Maria-Josepha-Park, III. u. X. Landstraßer Gürtel, 23 i 15, 16.
 Prater, II, 17 k 10, 11, 18 l, m 10, 11, 12, 13, 14, 24 m 13, 14.
 Rathauspark, I. Rathauspl., 15 f 11.
 Schönbrunner Schloßpark, XIII, 19 a, b 16, 25 a 17, 18, 19. b 17.
 Schönbrunner Vorpark, XIII. Mariahilferstr., 19 e 15.
 Schönbornpark, VIII. Florianig. 24, 15 e 10.
 Schwarzenberggarten, IV. Heugasse 1, 22 h 14.
 Simmeringerpark, XI. Zippererg., 30 l 17.
 Stadtpark, I. Parkring, 16 h 12.
 Türkenschanzpark, XIX. Hochschulstr., 8 d 6.
 Volksgarten, I. Franzensring, 15 f 11.
 Votivkirchenpark, IX. zwischen Universitätsstraße u. Währingerstraße, 15 f 10.
 Gaswerke, Städt., XI. Döblerhofstr., 24 m 16. Direktion I. Dönhofg. 6, 15 f 11.
 Geldinstitute, Banken u. Kreditanstalten:
 Anglo-österreich. Bank, I. Strauchg. 1, 16 g 11.
 Boden-Kredit-Anstalt, Priv. allgemeine österr., I. Teinfaltstr. 8, 16 g 11.
 Depositenbank, Allg., I. Schottengasse 1, 16 g 11.
 Diskontogesellschaft, Österr., I. Schottenring 14, 16 g 10.
 Eskompte-Gesellschaft, N.-ö., I. Freyung 8, 16 g 11.
 Hypothekenbank, Priv. österr., I. Strauchg. 1, 16 g 11.
 Kredit-Anstalt für Handel und Gewerbe, I. Am Hof 6, 16 g 11.
 Länderbank, Öst. priv., I. Hohenstaufeng. 3, 16 g 10.
 Landes-Hypothekenanstalt, N.-ö., I. Löwelstr. 18, 16 g 11.
 Oesterr.-ung. Bank, I. Herreng. 14, 16 g 11.
 Sparkasse, Erste öst., I. Graben 21, 16 g 11.
 Sparkasse, Neue Wiener, I. Teinfaltstr. 8, 16 g 11.
 Sparkasse, Kommunal, XIV. Uilmannstr. 44, 20 c 16.
 Sparkasse, Kommunal, XVII. Hernalsr Hauptstr. 64, 14 d 9.
 Sparkasse, Kommunal, XVIII. Martinsstr. 100, 8 d 8.
 Sparkasse, Kommunal, XIX. Gatterburgg. 14, 9 f 5.
 Staats-Zentral-u. Staatsschulden-Kasse, I. Singerstr. 17, 16 h 12.
 Union-Bank, I. Rengg. 1, 16 g 11.
 Verkehrsbank, Priv. allgem., I. Wipplingerstr. 28, 16 g 10.
 Verkehrsbank, Priv. allgem. (Filiale), IV. Margarethenstr. 25, 22 g 14.

- Verkehrsbank, Priv. allgem. (Filiale), VII. Kaiserstr. 44, 20 d 13.
 Wiener Bank-Verein, I. Herren-gasse 8, 16 g 11.
 Wiener Giro- und Kassen-Verein, I. Rokhlg. 4, 16 g 10.
 Wiener Lombard- u. Eskompte-bank, I. Kärntnerstr. 4, 16 g 12.
 Zentral-Boden-Kredit-Bank, Österr., I. Hohenstaufeng. 12, 16 g 10.
 Gemälde-Galerien:
 Artaria, I. Kohlmarkt 9, 16 g 11.
 Hagenbund, I. Zedlitzg. 6, 16 h 12.
 Kunsthistor. Museum, I. Maria Theresienpl., 15 f 12.
 Kunstakademie, I. Schillerpl. 3, 22 g 13.
 Miethke, I. Dorotheerg. 11, 16 g 11.
 Pisko, I. Parking 2, 16 h 12.
 Sezession, I. Wienzeile 2, 22 g 13.
 Städtische, I. Rathaus, 15 f 11.
 Fürst Liechtenstein'sche, IX. Fürstengasse 1, 9 f 8.
 Graf Czernin'sche, VIII. Landesgerichtsstraße 9, 15 f 11.
 Graf Harrach'sche, I. Freyung 3, 16 g 11.
 Graf Schönborn'sche, I. Rungg. 4, 16 g 11.
 General-Direktion d. Tabakregie, IX. Porzellang. 51, 9 f 8.
 Geogr. Gesellschaft, I. Universitätsplatz 2, 16 h 11.
 Geogr. Institut, Militär-, VIII. Landesgerichtsstr. 7 u. Hamerlingpl., 15 e 11.
 Geologische Reichsanstalt, III. Rasumofskyg. 23, 17 i 12.
 Gerichtsstellen:
 Reichsgericht, I. Schillerpl. 4, 22 g 13.
 Gerichts- und Kassationshof, Oberster, I. Schmerlingplatz 10, (Justizpalast), 15 f 12.
 Gefällsgericht, Oberstes, I. Schmerlingpl. 10 (Justizpalast), 15 f 12.
 Verwaltungsgerichtshof, I. Burgg. 9, 16 g 12.
 Patentgerichtshof, I. Schmerlingplatz 10 (Justizpalast), 15 f 12.
 Ober-Landesgericht, VIII. Laudongasse 17, 15 e 10.
 Gefälls-Obergericht, VIII. Laudongasse 17, 15 e 10.
 Landesgericht in Zivilsachen, I. Schmerlingpl. 10 (Justizpalast), 15 f 12.
 Landesgericht in Strafsachen, VIII. Landesgerichtsstr. 21, 15 f 10.
 Handelsgericht, I. Volksgartenstr. 2 (Justizpalast), 15 f 12.
 Gewerbegericht, VIII. Florianig. 39, 15 e 11.
 Bezirksgerichte:
 Innere Stadt I, I. Seilerstätte 22, 16 h 12.
 Innere Stadt II, I. Gonzagag. 21—23, 16 g 10.
 Leopoldstadt I, II. Ob. Donaustraße 55, 16 h 10.
 Leopoldstadt II, II. Blumauer-gasse 22, 17 i 9.

Bezirksgerichte:

Landstraße, III. Hainburgerstr. 34, 23 k 13.

Wieden, IV. Favoritenstr. 5, 22 g 14.

Margarethen, V. Wehrg. 1, 21 f 14.

Mariahilf-Neubau, VII. Hermann-gasse 38, 15 e 12.

Josefstadt-Alsergrund, in Zivil-sachen, VIII. Laudong. 16, 15 c 10.

Josefstadt, in Strafsachen, VIII. Alserstr. 1, 15 f 10.

Favoriten, X. Keplerg. 10, 28 h 17.

Simmering, XI. Dorig. 64, 30 m 19.

Meidling, XII. Theresienbadg. 3, 20 c 16.

Hietzing, XIII. Trauttmansdorff-gasse 18, 6 m 3.

Rudolfsheim, XIV. Ullmannstr. 60, 20 c 16.

Fünfhaus, XV. Sperrg. 17, 20 c 17.

Ottakring, XVI. Friedmanng. 28, 14 d 10.

Hernals, XVII. Kalvarienbergg. 33, 14 c 9.

Währing, XVIII. Gymnasiumstr. 40, 9 e 7.

Döbling, XIX. Gatterburgg. 10 u. 12, 9 f 5.

Floridsdorf, XXI. Amtsgebäude.

Gefälls-Bezirksgericht, III. Vord. Zollamtsstr. 3, 17 i 11.

Gesandtschaften:

Amerika, Vereinigte Staaten, III. Salesianerg. 11, 22 h 13.

Bayern, I. Herreng. 9, 16 g 11.

Belgien, I. Albrechtsg. 3, 16 g 12.

Brasilien, IV. Schwindg. 15, 22 h 13.

Bulgarien, IV. Gußhausstr. 2, 22 h 13.

Chinesische, I. Johannesg. 16, 16 h 6.

Dänemark, III. Rennweg 25, 22 h 14.

Deutsches Reich, III. Metternich-gasse 3, 22 h 14.

Frankreich, I. Lobkowitzpl. 2, 16 g 12.

Griechenland, III. Reisnerstr. 51, 23 i 14.

Großbritannien, III. Metternichg. 6, 22 h 14.

Italien, I. Josephspl. 6, 16 g 12.

Japan, I. Albrechtsg. 3, 16 g 12.

Malteser-Ritt.-Orden, I. Johannes-gasse 2, 16 g, h 12.

Mexiko, IV. Gußhausstr. 17, 22 g 14.

Niederlande, I. Burgring 1, 15 f 12.

Päpstlicher Stuhl (Nuntiat), I. Am Hof 4, 16 g 11.

Persien, IV. Gußhausstr. 4, 22 h 13.

Portugal, IV. Gußhausstr. 19, 22 g 14.

Rumänien, IV. Heug. 36, 23 h 14.

Russland, III. Reisnerstr. 45, 22 i 14.

Sachsen, III. Veithg. 11, 22 h 13.

Schweden und Norwegen, III. Reisnerstr. 40, 23 i 13.

Schweiz, III. Strohg. 31, 12 h 13.

Serbien, IV. Favoritenstr. 18, 22 g 14.

Spanien, I. Annag. 20, 16 h 12.

Türkel, IV. Heug. 38, 22 h 14.

Gesellschaft der Musikfreunde,

I. Giselastr. 12, 22 g, h 13.

Glashäuser und Gärten des Baron Rothschild, XIX. Hohe Warte, 3 f 2.

Graphische Lehr- und Versuchs-anstalt, VII. Westbahnstr. 25, 21 e 13.

Greisen-Asyl, XVIII. Gentzg. 108, 8 d 7.

Handelsakademie, I. Akademie-straße 12, 22 g 13.**Handels- u. Gewerbekammer für** Österreich unter der Enns, I. Wipplingerstraße 34 (Börsengebäude), 16 g 10, neue im Bau, I. Stubenring, 16 h 11.**Hauptmünzamt, III. Am Heumarkt 1,** 16 h 12.**Hauptpunzierungsamt, VI. Gumpen-**dorferstr. 63, 21 e 14.**Hauptzollamt, III. Vordere Zollamts-**straße 3, 17 i 11.**Haus-Hof- und Staats-Archiv, I.** Hofburg, 16 g 12.**Heim für obdachlose Familien,** XX. Universumstraße, 16 h 6.**Herrenhaus, I. Franzensring (Parla-**mentsgebäude), 15 f 11.**Hôtels:**

Adler, Gold., III. Radetzkystr. 5, 17 i 11.

Adler, Schwarzer, XIV. Schwender-gasse 41, 20 c 15.

Adler, Schwarzer, XIX. Döblinger Hauptstr. 88, 9 f 5.

Athènes (International), II. Prater-straße 36, 17 i 10.

Auhof-Hôtel, XIII. Auhofstr. 205, 5 i 1.

Austria (Hôtel Monopole), I. Kruger-straße 11, 16 g 12.

Bamberg, Stadt, XV. Mariahilfer-straße 167, 20 c 15.

Bär, Gold., IX. Bergg. 39, 15 f 9.

Bauer, XIV. Graumanng. 5, 20 d 15.

Bauer, XX. Wallensteinstr. 8, 10 g 7.

Beatrix, III. Hauptstr. 10 und Beatrix-gasse 1, 17 i 12.

Bellevue, IX. Althang. 7, 9 f 8.

Belvedere, III. Landstr. Gürtel 27, 22 h 15.

Birne, Gold., III. Landstr. Haupt-straße 31, 17 i 12.

Bristol, I. Kärntnering 5, 7, 16 g 12.

Brunnen, Gold., II. Taborstr. 20, 16 h 10.

De France, I. Schottenring 3, 16 g 10.

De l'Europe, II. Asperng. 2, 16 h 10.

Donau, II. Taborstr. 49, 16 h 9.

Du Nord, II. Kaiser Josephstr. 15, 17 i 9.

Einhorn, Gold., V. Hundstumppl. 6, 21 e 16.

Ente, Gold., I. Riemerg. 4, 16 h 11.

Erzhg. Karl, I. Kärntnerstr. 31, 16 g 12.

Frankfurt, Stadt, XVII. Ecke der Ottakringerstraße und des Hernalser Gürtels, 14 d 10.

Hôtels:

Franz Josefs-Bahn, IX. Althanpl., 9 f 8.
 Fassel, Gold., XVI. Lerchenfelder-
 gürtel 43, 15 e 12.
 Fuchs, XV. Mariahilferstraße 138, 20
 d 14.
 Germania, I. Kaiser Ferdinandspl. 4,
 16 h 11.
 Goldspinnerin, III. Ungarg. 2, 17 i 11.
 Grand-Hôtel, I. Kärntnerring 9, 22
 h 13.
 Habsburg, I. Adlerg. 2, 16 h 11.
 Hahn, Roter, III. Landstr. Haupt-
 straße 40, 23 i 13.
 Hammerand, VIII. Florianig. 8, 15 f 11.
 Hernalser-Hof, XVII. Hernalser-
 gürtel 1, 14 d 10.
 Hietzinger-Hof, XIII. Hietzinger
 Hauptstr. 22, 6 m 3.
 Höller, VII. Burg 2, 15 f 12.
 Hof, Bayrischer, II. Taborstr. 39, 16
 h 9.
 Hof, Deutscher, II. Gr. Stadtgutg. 31,
 17 i 9.
 Hof, Englischer (Hôtel Savoy), VI.
 Mariahilferstr. 81, 21 e 13.
 Hof, Österreichischer, I. Roten-
 turmstr. 18, 16 h 11.
 Holzwarth, XV. Mariahilferstr. 156,
 20 c 15.
 Hungaria, III. Pragerstr. 13, 17 i 11.
 Imperial, I. Kärntnerring 16, 22 g 13.
 International, siehe Athènes.
 Kahlenberg, XIX. am Kahlenberg.
 Kaiserhof, IV. Frankenbergg. 10,
 22 g 13.
 Kaiserin Elisabeth, I. Weihburg-
 gasse 3, 16 g 12.
 Kaiserkrone, II. Zirkusg. 3, 16 h 10.
 Klomser, I. Herreng. 19, 16 g 11.
 König v. Ungarn, I. Schulerstr. 10,
 16 h 11.
 Kolbe, I. Pestalozzig. 4, 22 h 13
 Kontinental, II. Praterstr. 7, 16 h 10.
 Krantz, I. Neuer Markt 5, 16 g 12.
 Kreuz, Weißes, VI. Magdalenenstr. 18,
 21 f 13.
 Krone, Ungar., I. Himmelfortg. 14,
 16 h 12.
 Kronprinz von Österreich, II.
 Asperng. 4 u. 6, 16 h 10.
 Kummer, VI. Mariahilferstraße 71a,
 21 e 13.
 Lamm, Gold., IV. Wiedner Haupt-
 straße 7, 22 g 13.
 Löwe, Weißer, I. Fischerstiege 7, 16
 g 10.
 London, Stadt, I. Fleischmarkt 22,
 16 h 11.
 Lloyd, II. Gr. Mohreng. 18, 16 h 10.
 Matschakerhof, I. Seilerg. 6, 16 g 12.
 Meissl u. Schadn, I. Neuer Markt 2,
 16 g 12.
 Metropole, I. Morzinpl. 4, 16 h 11.
 Müller, I. Graben 19, 16 a 11.

Nagler, III. Rennweg 59, 22 i 14.
 National, Grand Hôtel, II. Tabor-
 straße 18, 16 h 10.
 Nordbahn, II. Praterstr. 72, 17 i 10.
 Ödenburg, Stadt, IV. Wiedner
 Hauptstr. 9, 22 g 13.
 Orient, (Weißer Wolf), I. Wolfeng. 3,
 16 h 11.
 Palace, VI. Mariahilferstr. 99, 21 e 14.
 Post, I. Fleischmarkt 16, 16 h 11.
 Residenz, I. Teinfaltstr. 6, 16 g 11.
 Romania, II. Kl. Sperl. 5, 16 h 10.
 Ronacher, I. Himmelfortg. 25, 16 h 12.
 Royal, I. Singerstr. 3, 16 h 11.
 Russie, II. Gr. Sperl. 7, 16 h 9.
 Sacher, I. Augustinerstr. 4, 16 g 12.
 Sonne, Goldene, XIV. Mariahilfer-
 straße 198, 20 c 15.
 Splendide, I. Neuer Markt 6, 16 g 12.
 Stalchner, XVII. Ranflg. 11, 14 d 9.
 Stephanie, II. Taborstr. 12, 16 h 10.
 Südbahn, IV. Favoritenstraße 58, 22
 g 15.
 Tegetthoff, I. Johannessg. 23, 16 h 12.
 Theresienhof, II. Engerthstr. 235,
 18 19.
 Triest, Stadt, IV. Wiedner Haupt-
 straße 4, 22 g 13.
 Union, IX. Nußdorferstr. 23, 9 f 8.
 Viktoria, IV. Favoritenstr. 11, 22 g 14.
 Wandl, I. Peterspl. 12, 16 g 11.
 Weintraube, Grüne, IV. Wiedner
 Hauptstr. 52, 22 g 14.
 Westbahn, XV. Pelzg. 1, 20 d 13.
 Wimberger, XV. Neubaugürtel 34,
 20 d 13.
 Windsor, VI. Mariahilferstr. 15, 21 f 13.
 Zentral (Sacher), II. Taborstr. 8, 16
 h 10.

Hochquelle-Wasserleitungs-Re-
 servoir, XIV. Schmelz, 19 b 13.
 Hochquellen-Wasserleitungs-Re-
 servoir, XVIII. Schafberg, 7 b 7.
 Hochquellen-Wasserleitungs-Re-
 servoir mit Wasserturm, X.
 Triesterstr., 27 e 19.
 Hochschule für Bodenkultur, XIX
 Hochschulstr. 17, 8 d 6.
 Hofburg, I. Burgring, 16 g 11, 12.
 Hof-Marstall, VII. Hofstallstr. 1, 15 f 12.
 Hof-Reitschule, I. Hofburg, Josefs-
 platz, 16 g 12.

Infanterie-Kadettenschule, XIII.
 Hütteldorferstr., 19 a 13.
 Invalidenhaus, III. Invalidenstr. 1,
 17 i 12.
 Invalidenhaus, Filiale, XVI. Lerchen-
 feldergürtel 17, 14 d 11.
 Irren-Anstalt, N.-ö., IX. Lazarett-
 gasse 14, 15 e 9.
 Irren-Anstalt, Landes-, XIII. XVI.
 Flöizersteig.

Jagd-u. Sattelkammer, Hof-,
 VII. Hofstallstr. 1, 15 f 12.
 Justizpalast, I. Schmerlingpl. 10, 15 f 12

*) Die mit Sternchen bezeichneten Hôtels sind I. Ranges.

Kaiserl. Gruft (Kapuziner-Kirche),
 I. Neuer Markt, **16 g 12.**
Kasernen:
 Alser-Kaserne, IX. Alserstr. 2, **15 f 10.**
 Arcieren-Leibgarde, III. Rennweg 4, **22 h 13.**
 Arsenal, X. Arsenalweg, **23 i 16.**
 Artillerie-Kaserne, III. Rennweg 89, **23 k 15.**
 Artillerie-Kaserne, III. Baumgasse 37, **23 k 14.**
 Erzherzog Albrecht-Kaserne, II. Engerthstr. 224—228, **18 l 10.**
 Erzherzog Wilhelm-Kaserne, II. Vorgartenstr. 219—223, **18 l 9.**
 Gendarmerie-Kaserne, III. Hauptstr. 68, **23 i 13.**
 Heumarkt-Kaserne, III. Heumarkt 27, **22 h 13.**
 Justizwache, IX. Viriotg. 4, **9 f 7.**
 Kaiser Franz Joseph-Landwehr-Kaserne, XIII. Hütteldorferstraße, **6 l 1.**
 Kavallerie-Kaserne, XII. Schönbrunnerstr. 279, **26 c 17.**
 Kavallerie-Kaserne (neue), XIII. Breitenseerstraße.
 Landwehr-Kaserne, V. Siebenbrunneng. 41 u. 43, **21 f 16.**
 Leibgarde-Infanterie, VII. Breiteg. 3, **21 f 13.**
 Leibgarde-Reiter, VII. Lerchenfelderstr. 1, **15 f 12.**
 Radetzky-Kaserne, XVI. Gablenzlg. 62, **14 c 12.**
 Rennweger Kaserne, III. Hauptstraße 146 und Rennweg 89, **23 k 15.**
 Rossauer Kaserne, IX. Schlickpl., **16 g 9.**
 Stifts-Kaserne, VII. Mariahilferstraße 22—24, **21 f 13.**
 Trabanten-Leibgarde, VII. Mariahilferstr. 20, **21 f 13.**
 Ung. Leibgarde, VII. Hofstallstr. 7, **15 f 12.**
Kirchen, Kathol.:
 Aegy d, Hl., XVIII. Pötzleinsdorferstraße, **1 a 4.**
 Aegydius, Hl., VI. Brückeng., **21 e 15.**
 Allen Heiligen, XX. Donaueschingerstr., **11 i 5, 6.**
 Anna, Hl., I. Annag., **16 a 12.**
 Anna, Hl., XIII. Baumgarten.
 Andreas, Hl., XIII. Linzerstr., **6 l 1.**
 Anton von Padua, Hl., X. Antonsplatz, **29 h 19.**
 Anton von Padua, Hl., XV. Pouthong., **20 c 13.**
 Apostel Jakob, Hl., XIII. Einwangg., **6 m 2.**
 Armes Kind Jesu, XIX. Döblingr Hauptstr., **9 f 5.**
 Augustiner, I. Augustinerstraße, **16 g 12.**
 Barbara, Hl., I. Postg., **16 h 11.**
 Bartholomäus, Hl., XVII. Bartholomäuspl., **14 c 9.**
 Brigitta, Hl., XX. Brigittapl., **10 g 7.**
 Deutscher Orden, I. Singerstr., **16 h 11.**

Dominikaner, I. Postg., **16 h 11.**
 Dreifaltigkeit, Hl., XII. Schloß Hetzendorf, **25 a 20.**
 Dreifaltigkeit, Hl., XIII. Lainz.
 Dreifaltigkeit, Hl., XIV. Reindorf, **20 c 14.**
 Dreifaltigkeit, Hl., VIII. Alserstr., **15 e 10.**
 Elisabeth, Hl., IV. Karolinenpl., **22 h 15.**
 Elisabethiner, III. Hauptstr. 4, **17 i 12.**
 Familie, Hl., XVI. Stephaniepl., **13 b 10.**
 Florian, Hl., V. Matzleinsdorferstr., **21 f 16.**
 Franz Seraph., Hl., VIII. Uhlpl., **14 d 10.**
 Franziskaner, I. Franziskanerpl., **16 h 12.**
 Garnisons-, IX. Schwarzspanierstr., **15 f 10.**
 Georg, Hl., XIX. Kahlenbergdorf.
 Georg, Hl., XXI. Kagran.
 Herz Jesu, Hl., II. Schüttaupl., **12 m 8.**
 Herz Jesu, Hl., III. Rennweg 27, **22 h 14.**
 Hofburgkapelle, I. Hofburg, **16 g 12.**
 Jakob, Hl., XXI. Schloßhoferstr.
 Jesuiten-, I. Universitätspl., **16 h 11.**
 Johann d. Täufer, Hl., II. Taborstraße 14 u. 16, **16 h 10.**
 Johann Evang., Hl., X. Keplerpl., **28 h 17.**
 Johann von Nepomuk, Hl., II. Praterstr., **17 i 10.**
 Johann von Nepomuk, Hl., XII. Migazzipl., **26 d 17.**
 Josef, Hl., II. Taborstr. 17 u. 19, **16 h 10.**
 Josef, Hl., V. Schönbrunnerstr., **21 f 15.**
 Josef, Hl., ob der Laimgrube, VI. Mariahilferstr. 27 u. 29, **21 f 13.**
 Josef, Hl., XVIII. Gentzg., **8 c 7.**
 Josef, Hl., XIX. Josefsdorf.
 Jungfrau Maria, Hl., V. Siebertg., **27 e 17.**
 Jungfrau Maria von Loretto, Hl., XXI. Jedlese.
 Kaiser Franz Joseph-Jubiläumskirche, II. Erzherzog Karl Platz, **12 l 8.**
 Kapuziner, I. Neuer Markt, **16 g 12.**
 Karl Borromäus, IV. Karlspl., **22 g 13.**
 Karl Borromäus, XXI. Groß-Jedlersdorf.
 Kreuz, Hl., III. Veithg., **22 h 13.**
 Kreuz, Hl., XIX. Grinzing, **2 d 1.**
 Kreuz-Erhöhung, XVI. Öttakringerstraße, **13 a 10.**
 Lazaristen-, VII. Kaiserstr. 3, **20 d 14.**
 Laurenz, Hl., VII. Westbahnstr., **21 g 13.**
 Laurenz, Hl., XI. Hauptstr., **30 m 19.**
 Laurenz, Hl., XIII. Laurentiuspl., **19 a 13.**
 Laurenz u. Gertrud, Hl., XVIII. Gertrudpl., **9 e 8.**
 Leopold, Hl., II. Gr. Pfarrg., **16 h 9.**
 Leopold, Hl., XVIII. Bischof Faberplatz, **8 c 6.**
 Malteser-Orden, I. Kärntnerstraße, **16 g 12.**

Kirchen, Kathol.
 Maria-Empfängnis, VII. Kaiserstraße 3–5, **20 d 13**.
 Maria, Hl., XVII. Kulmg., **13 b 9, 14 c 9**.
 Maria de Mercedes, Hl., IX. Waisenhausg., **15 f 9**.
 Maria Geburt, III. Rennweg, **23 k 15**.
 Maria Geburt, XIII. Hietzingerpl., **6 m 3**.
 Maria am Gestade, I. Salvatorg. 12, **16 g 10**.
 Maria Heimsuchung, III. Rennweg 10, **22 h 14**.
 Maria Hilf, VI. Mariahilferstr. 55–57, **21 e 13**.
 Maria, Hilfe d. Christen, XV. Idag., **20 d 15**.
 Maria im Elende, Hl., XXI. Leopoldau.
 Maria Treu, VIII. Piaristeng., **15 e 11**.
 Maria vom Siege, XV. Mariahilfergürtel, **20 d 14**.
 Martin, Hl., XXI. Aspern a. d. Donau.
 Mechitharisten-, VII. Neustiftgasse, **15 f 12**.
 Michaeler, I. Michaelerpl., **16 g 11**.
 Minoriten-, I. Minoritenpl., **16 g 11**.
 Michael, Hl., XIX. Grinzingenstr., **3 f 2**.
 Neun Chöre der Engel, I. Am Hof, **16 g 11**.
 Oswald, Hl., XII. Altmanndorf, **25 b 20**.
 Othmar, Hl., III. Kolonitzpl., **17 i 11**.
 Paulus, Hl., XIX. Hofzeile, **3 c 4**.
 Peter u. Paul, Hl., III. Apostelg., **23 k 13**.
 Peter und Paul, Hl., XI. Kaiser-Ebersdorf.
 Peter u. Paul, Hl., XVII. Dornbach.
 Peters-, I. Peterspl., **16 g 11**.
 Poln. Garde-, III. Veithg., **22 h 13**.
 Rochus, Hl., XIII. Penzingerstr., **19 a 15**.
 Rochus, Hl., XVIII. Neustift a. Walde.
 Rudolf, Hl., XIV. Kardinal-Rauscherplatz, **20 c 14**.
 Ruprecht, Hl., I. Ruprechtspl., **16 h 11**.
 Salvator, Hl., I. Salvatorg. 7, **16 g 10**.
 Schmerzhaft Mutter Gottes, XVI. Neulerchenfelderstr., **14 d 11**.
 Schotten-, I. Freieung, **16 g 10**.
 Schutzengeln, Hl., IV. Wiedner Hauptstraße, **22 g 17**.
 Sebastian und Rochus, Hl., III. Hauptstr. 52–56, **23 i 13**.
 Serviten-, IX. Serviteng., **16 g 9**.
 Severin, Hl., XVIII. Kreuzg., **8 d 8**.
 Severin, Hl., XIX. Sievering.
 Sieben Zufluchten, VII. Lerchenfelderstr., **14 d 11, 15 e 12**.
 Stephan, Hl., I. Stephanspl., **16 h 11**.
 Sühnhauskapelle, I. Schottenring, **16 g 10**.
 Thekla, Hl., IV. Wiedner Hauptstraße, **22 g 15**.
 Thomas, Hl., XIX. Nußdorf, **3 f 2**.
 Töchter der göttlichen Liebe, III. Jacquing., **23 i 15**.
 Ulrich, Hl., VII. Ulrichspl., **15 e f 12**.
 Universitätskirche, I. Universitätspl., **16 h 11**.
 Ursuliner-, I. Johannesg., **16 h 12**.

Veit, Hl., XIII. Ober-St. Veit, **15 i 2**.
 Verklärung Christi, XIII. Unter St. Veit, **6 e 2**.
 Vierzehn Nothelfer, IX. Markt-gasse, **9 f 7**.
 Votiv-, IX. Maximilianpl., **16 f 10**.
 Zu unserer lieben Frau, Fürs-piecherin der armen Seelen, XVIII. Martinstraße, **8 d 8**.
 Kirchen, Evang.:
 Augsb. B., I. Dorotheerg. 18, **16 g 12**.
 Augsb. B., III. Rennweg 43, **23 i 14**.
 Augsb. B., VI. Gumpendorferstr., **21 e 15**.
 Augsb. B., XVIII. Schuhmanng., **14 d 9**.
 Helv. B., I. Dorotheerg. 16, **16 g 12**.
 Kirche, Griech.-unierte, I. Post-gasse, **16 h 11**.
 Kirche, Griech.-oriental. nicht-unierte, I. Fleischmarkt, **16 h 11**.
 Kirche, Serbisch-orthodox-oriental., III. Veithg., **22 h 16**.
 Kirche, Russische, III. Richardg., **23 i 13**.
 Klöster:
 a) **Männerklöster:**
 Barmherzige Brüder, II. Taborstraße 16, **16 h 10**.
 Barnabiten-Kollegien, I. Habsburgerg. 12, **16 g 11**.
 VI. Barnabiten, **14, 21 f 13**.
 Benediktiner-Ordensstift zu d. Schotten I. Freieung 6, **16 g 11**.
 Carmeliten, Unbeschuhte, II. Taborstr. 19, **16 h 10**.
 Congregation der frommen Arbeiter, XV. Telg. 7, **20 d 14**.
 Dominikaner-Prediger-Ordens-Konvent, I. Postg. 4, **16 h 11**.
 Franziskanerkloster, I. Franziskanerpl. 4, **16 h 12**.
 Jesuiten-Residenz der Gesellschaft Jesu, XIII. Lainz.
 Kapuzinerkloster, I. Tegetthoffstr. 2, **16 g 12**.
 Lazaristen, VII. Kaiserstr. 1, **20 d 13**.
 Mechitharisten-Congreg., Armenische, VII. Mechitharistengasse 4, **15 f 12**.
 Minoriten-Konvent, VIII. Alserstr. 17, **15 e 10**.
 Piaristen-Kollegium, VIII. Piaristeng. 43, **15 e 11**.
 Redemptoristen-Kollegium, I. Salvatorg. 12, **16 g 11**.
 Resurrectionisten-Congregation, III. Rennweg 5, **22 h 13**.
 b) **Frauenklöster:**
 Barmherz. Schwestern des heil. Vinzenz v. Paul, VI. Gumpendorferstr. 108, **21 e 15**.
 Carmelitinnen, Unbeschuhte, XIII. Linzerstraße 216, **6 l 1**.
 Congregation d. armen Schwestern v. unserer lieben Frau, XV. Friesg. 4, 6 u. 8 und Klementineng. 21–25, **20 d 15**.
 Congregation der Töchter d. göttl. Liebe, III. Jacquing. 12, **23 i 15**.

Klöster:

- Kongregation der Schwestern vom armen Kinde Jesu, XIX. Döblinger Hauptstr. 83, **3 f 4**.
 Kongregation d. Schwestern v. 3. Orden d. heil. Dominikus, XIII. Schlossbergg. 7, **5 i 1**.
 Elisabethinerinnen, III. Hauptstraße 4 **17 i 12**.
 Frauen vom heil. Herzen Jesu (»Dames du sacré-Coeur«), III. Rennweg 31, **23 i 14**.
 Franziskanerinnen von d. Anbetung des allerheiligsten Sakramentes, V. Garteng. 4, **21 f 15**.
 Schwestern »Unsere liebe Frau von Sion«, VII. Burggasse 37—39, **15 e 12**.
 Salesianerinnen, III. Rennweg 10, **22 h 14**.
 Schulschwestern vom 3. Orden des heil. Franziskus Seraph., III. Apostelg. 7, **23 k 13**.
 Schwestern vom 3. Orden des heil. Franz v. Assisi, V. Hartmannng. 7, **21 f 15**.
 Ursuliner-Kloster, I. Johannesgasse 8, **16 g 12**.
 Kriegsschule, VI. Dreihufeiseng. 4, **16 g 13**.
 Künstlerhaus, I. Karlspl. 5, **22 g 13**.
 Kunstgewerbeschule, I. Stubenring, **16 h 11**.
 Kunstverein, Österr., Kanzlei I. Adlergasse 10, **16 g 11**.
 Lagerhaus der Stadt Wien, II. Lagerhausstr., **18 l m 10**.
 Landesschulrat für Österreich unt. der Enns, I. Herreng. 11, **16 g 11**.
 Landhaus, N.-ö. I. Herreng. 13, **16 g 11**.
 Landwehr-Kadettenschule, III. Boërhavg. 25, **23 i 14**.
 Landwehr-Evidenzhaltung, V. Siebenbrunneng. 37, **21 e 16**.
 Landwehr-Ober-Kommando, I. Schillerpl. 4, **16 g 12**.
 Landwehr-Platzkommando, VIII. Lammg. 1, **16 g 11**.
 Landwirtschafts-Gesellschaft, I. Schaufleg. 6, **16 g 11**.
 Landwirtschaftl. chem. Versuchsstation, II. Trunnerstr. 3, **11 i 8**.
 Lehrer-Bildungsanstalt, III. Sophienbrückeng. 20, **17 k 12**.
 Lehrer-Bildungsanstalt, Städt., I. Hegelgasse 12, **16 h 12**.
 Lehrerinnen-Bildungsanstalt, Städt., I. Hegelg. 14, **16 h 12**.
 Lehrmittelausstellung, Städt., I. Salvatorg., **16 g 10**.
 Lehrmittelzentrale, I. Werdertorgasse 6, **16 g 10**.
 Lottoamt, I. Riemerg. 7, **16 h 12**.
Märkte und Markthallen:
 Zentral-Viehmarkt, III. Simmeringer Heide, **24 l 15, 16**.
 Pferdemarkt, Städt., V. Siebenbrunnenwiese, **27 f 17**.
 Trödlerhalle, IX. Türkenstr. **16 g 9**.

Kärntnerortmarkt (Naschmarkt), IV. **22 g 13**.

Groß-Markthalle, III. Vordere Zollamtsstr. 9, **16 h 12, 17 i 12**.

Detail-Markthallen:

- I. Stubenbastei, **16 h 12**.
 I. Auerspergstr., **15 f 11**.
 IV. Phoruspl., **21 f 15, 22 g 15**.
 VI. Eszterházyg., **21 e 14**.
 VII. Neustiftg., **15 e 12**.
 IX. Alserbachstr., **9 f 8**.
 XVIII. (Michelbeuern) Währingergürtel, **15 e 9**.
 Militär-Aëronautische Anstalt, X. Arsenal, **23 k 16**.
 Militär-geogr. Institut, VIII. Landesgerichtsstr. 7, **15 f 11**.
 Militär-geogr. Institut (Druckerei), VIII. Hamerl ungl., **15 e 11**.
 Militär-Medikamenten-Direktion, III. Rennweg 14, **22 h 14**.
 Militär-Reitlehrerinstitut, III. Ungarg. 61, **23 i 14**.
 Militär-Schießstätte, II. Kagraner-Reichsstr. **12 m 5, 6**.
 Militär-Tierarznei-Institut, III. Linke Bahngasse 11, **17 i 12, 23 i 13**.
 Militär-Verpflegsmagazin, II. Obere Donaustr. 17, **10 g 8**.
Ministerien:
 des Aeußern u. d. kaiserl. Hauses I. Ballhausplatz 2, **16 g 11**.
 Reichs-Finanz-, I. Johannesg. 5, **16 g, h 12**.
 Reichs-Kriegs-, I. Am Hof 14, **16 g 11**.
 Marinesektion d. Reichs-Kriegsministeriums, IX. Währingerstraße 6 u. 8, **15 f 10**.
 Ackerbau-, I. Liebigg. 5, **15 f 10**.
 Kultus u. Unterrichts-, I. Minoritenplatz 7, **16 g 11**.
 des Innern, I. Wipplingerstr. 7 und Judenplatz 11, **16 g 11**.
 Eisenbahn-, I. Elisabethstr. 9, **16 g 12, 22 g 13**.
 Finanz-, I. Johannesg. 5, **16 g h 12**.
 Handels-, I. Postg. 8, **16 h 11**.
 Justiz-, I. Schillerpl. 4, **16 g 12, 22 g 13**.
 Landesverteidigungs-, I. Babenbergerstr. 5 u. Nibelungeng. 10, **16 g 11**.
 Ungar., am Allerh. Hoflager, I. Bankg. 6, **16 g 11**.
Museen:
 Albertina, I. Augustinerstr. 6, **16 g 12**.
 Anatom.-pathol. Museum der Universität, IX. Währingerstr. 11, **15 f 9**.
 Anatom.-pathol. Museum des Tierarznei-Institutes, III. Linke Bahng. 7, **17 i 12**.
 Bienuzucht-Museum, I. Jakoberhof, **16 h 12**.
 Eisenbahn-Museum, (Historisches Museum d. Staatsb.), XV. Langauerg. 1, **20 d 14**.
 Gallerie, Moderne, im Kaiser Franz Joseph Stadt-Museum (im Bau), IV. Karlspl., **22 g 13**.

Museen:

- Geol. Museum (Geol. Reichsanst.), III. Rasumofskyg. 23, **17 i 12**.
 Gewerbehygienisches Museum, I. Ebendorferstr. 6, **15 f 10**.
 Handelsmuseum, Österr., IX. Berggasse 16, **15 f 9**.
 Haydn-Museum, VI. Haydng. 19, **21 e 14**.
 Heeres-Museum, X. Arsenal, **23 i 16**.
 Histor. Museum der Stadt Wien, I. Rathaus, **15 f 11**.
 Kaiser Franz Joseph Stadt-Museum (im Bau), IV. Karlsplatz, **22 g 13**.
 Kunsthistorisches Museum, I. Maria Theresienpl., **15 f 12**.
 Kunst- und Industrie, Österr. Museum für, I. Stubenring, **16 h 11**.
 Kunstgewerbe-Verein, I. Michaelerplatz, Schaulerg. 2 (Graf Herberstein'sches Palais), **16 g 11**.
 Land- und Forstwirtschaftliches Museum, VIII. Laudong. 17, **15 e 10**.
 Mineralog. Museum der Universität I. Grillparzerstr. 2, **15 f 10**.
 Museum für österr. Volkskunde, I. Wipplingerstr. 34, **16 g 10**.
 Naturhistorisches Museum, I. Maria Theresienpl., **15 f 12**.
 Polizei-Museum, I. Schottenring 11, **16 g 10**.
 Post-Museum, II. Prater (Ausstellungsgebäude in der Rotunde), **18 l 10**.
 Schulumuseum, Österr., Reichs-, VI. Haydng. 19, **21 e 14**.
 Technol. Gewerbe-Museum, IX. Währingerstr. 59, **9 e 8**.
 Vindobonense, IV. Rainergasse 13, **22 g 15**.
 Münzamt, I. Heumarkt, **16 h 12, 17 i 12**.
Offizierstöchter-Erziehungs- Institut, XVII. Kalvarienberggasse 28, **14 d 9**.
 Oberster Rechnungshof I. Herreng. 23, **16 g 11**.
 Olympion, III. Am Heumarkt, **22 h 13**.
 Orientalische Akademie, IV. Favoritenstr. 15, **22 g 14**.
 Orpheum, IX. Wasag. 33, **15 f 9**.
Palais:
 Erzherzogin Adelgunde, III. Beatrixg. 29, **17 i 12**.
 Erzhg. Eugen, I. Parkring 8, **16 h 12**.
 Erzhg. Franz Ferdinand, III. Heugasse 3 (Belvedere), **17 i 12**.
 Erzhg. Friedrich, I. Augustinerbastei 6, **16 g 12**.
 Erzherzog Karl Ludwig, weil., IV. Favoritenstr. 7, **22 g 14**.
 Erzhg. Ludwig Viktor, I. Schwarzenbergpl. 1, **22 h 13, 14**.
 Erzhg. Otto, II. Augarten, **10 h 8**.
 Erzhg. Rainer, IV. Wiedner Hauptstraße 75, **22 g 15**.
 Großherzog von Toskana, IV. Alleg., **22 h 14**.

- Herzog Ernst August v. Cumberland, XIII. Penzingerstr. 9, **19 b 15**.
 Fürst Johann von u. zu Liechtenstein, IX. Alserbachstr. 16, **9 f 8**.
 Großherzog Adolf v. Luxemburg, III. Reiserstr. 37, **23 i 13**.
 Erbgroßherzog Wilhelm von Luxemburg, III. Reiserstr. 35, **23 i 13**.
 Fürst Auersperg, VIII. Auerspergstraße 1, **15 f 11, 12**.
 Prinz August Ludwig v. Sachsen-Coburg-Gotha, I. Seilerstätte 3, **16 h 12**.
 Prinz Philipp v. Sachsen-Coburg-Gotha, I. Seilerstätte 3, **16 h 12**.
 Prinz Gustav v. Sachsen-Weimar-Eisenach, I. Doblhoffg. 5, **15 f 11**.
 Fürst Dietrichstein, I. Minoritenplatz 4, **15 f 9**.
 Fürst Schönburg, III. Rainerg. 11.
 Fürst Schwarzenberg, I. Schwarzenbergplatz, **22 h 14**.
 Markgraf Pallavicini, I. Josefsplatz 5, **16 g 12**.
 Graf Harrach, I. Freyung 3, **16 g 11**.
 Graf Kinsky, I. Freyung 4, **16 g 11**.
 Graf Czernin, VIII. Landesgerichtsstraße 9, **15 f 11**.
 Graf Schönborn, I. Renng. 4, **16 g 11, 22 g 15**.
 Panorama, II. Prater, **17 k 9**.
 Panorama, I. Kolowratring 4, **16 h 12**.
 Panorama, I. Franzensring 24, **15 f 10**.
 Panoptikum, I. Kohlmarkt 5, **16 g 11**.
 Pathologisches Institut, des allg. Krankenhauses, IX. Alserstr. 4, **15 e 9**.
 Patent-Amt, VII. Siebensterng. 14, **15 f 12**.
 Photogr. Gesellschaft, II. Karmeliterplatz 7, **16 h 10**.
 Platz-Kommando, I. Universitätsstraße 7, **15 f 10**.
 Poliklinik, IX. Marianneng. 10, **15 e 10**.
 Polizei-Direktion, I. Schottenring 11, **16 g 10**.
 Polizei-Gefangenhause (neues), IX. Hahngasse 8 u. 10, **16 g 9**.
 Polizei-Kommissariate:
 Innere Stadt, I. Schottenring 11, **16 g 10**.
 Leopoldstadt, II. Gr. Sperlg. 11, **16 h 10**.
 Prater, II. Ausstellungsstr. 171, **18 l 9**.
 Landstraße, III. Rudolfsg. 13a, **23 i 14**.
 Wieden, IV. Fleischmanng. 2, **22 g 14**.
 Margareten, V. Wehrg. 1, **21 f 14**.
 Mariahilf, VI. Kopernikusg. 1, **21 f 14**.
 Neubau, VII. Neubaug. 25, **21 e 13**.
 Josefstadt, VIII. Fuhrmannng. 5, **15 e 11**.
 Alsergrund, IX. Waisenhausg. 18, **9 f 8**.
 Favoriten, X. Götzg. 11, **28 g 17**.
 Simmering, XI. Krauseg. 14, **30 m 18**.
 Meidling, XII. Hufelandg. 4, **20 c 16**.
 Hietzing, XIII. Dommayerg. 1, **6 m 3**.
 Rudolfsheim, XIV. Kellingg. 2, **20 c 16**.
 Schmelz, XV. Tannengasse 10, **20 c 13**.
 Ottakring, XVI. Huberg. 5, **14 d 10**.
 Hernals, XVII. Rötzerg. 24, **14 c 9**.

Polizei-Kommissariate:
Währing, XVIII. Währingerstr. 115, **8 d 8**.
Döbling, XIX. Kreindlg. 13, **9 e 5**.
Brigittenau, XX. Rafaelg. 5, **10 g 7**.
Floridsdorf, XXI. Dietmanng. 1.
Post- und Telegraphen-Direktion,
N.-Ö., III. Hintere Zollamtsstr. Ecke
Hetzgasse, **17 i 11**.
Post-Amt, Haupt-, I. Postg. 10, **16 h 11**.
Postsparkassen-Amt, I. Biberstr.,
16 h 11.
Punzierungs-Amt, Haupt-, VI. Gum-
pendorferstr. 63, **21 f 14**.

Radfahrbahn, V. Steinbauerg., **25 d 1f**
Rathaus, I. Reichsratsstr., **15 f 11**.
Rathauskeller, im Rathause.
Reichsratsgebäude, I. Franzensring,
15 f 11.
Rennplatz. (Trabfahren) II. Prater bei
der Rotunde, **18 l m 11**.
Rennplatz, II. Freudenau.
Ronacher, I. Himmelpfortg. 25, **16 h 12**.
Rotunde, II. Prater, **18 l 10, 11**.

Schatzkammer des Kaiserhauses,
I. Hofburg, Reitschulg. 2, **16 g 12**.
Schlachthäuser für Hornvieh:
Gumpendorf, VI. Mollardg. 83, **20 d 15**.
St. Marx, III. Viehmarkt. 1, **23 k 15**,
24 l 15.
Meidling, XII. Spittelbreiteng. 21,
26 c 18.
Hernals, XVIII. Richthausenstr. 2, **8 e 8**.
Döbling, XIX. Grinzingenstr. 227, **4 g 2**.
Schlachthaus für Stechvieh:
Erdbergermais, III. verläng. Baumg.,
24 l 14, 15.

Schlachthaus für Pferde:
V. Siebenbrunnfeld, **27 f 17**.
Schönbrunn, Lustschloß, XIII. **19 b 16**.
Sezession, Pavillon d., I. Wienzeile 2,
22 g 13.
Sparkassen, siehe Geldinstitute.

Spitäler:
Allgem. Krankenhaus, IX. Alser-
straße 4, **15 e f 10**.
Charité-Frauenkranken-Institut,
IX. Schwarzspanierstr. 8, **15 f 10**.
Elisabeth-Spital, III. Hauptstr. 4,
17 i 12.
Garnisons-Spital Nr. 1, IX. Van
Swieteng. 1, **15 f 9**.
Garnisons-Spital Nr. 2, III. Renn-
weg 89, **23 k 14**.
Gebär- und Findelanstalt, VIII.
Alserstr. 21, **15 e 10**.
Gebär- u. Findelanstalt (Filiale),
XVIII. Gersthofstr. 89, **7 b 5**.
Haus der Barmherzigkeit, XVIII.
Antonig. 70, **8 d 8**.
Kaiser Franz Joseph-Spital, X
Triesterstr. 44-48, **27 e 18**

Kaiser Franz Joseph-Ambula-
torium, VI. Sandwirtg. 3, **21 e 13**.
Kaiserin Elisabeth-Spital, XIV.
Huglg. 3, **20 e 14**.
Karolinen-Spital, IX. Schubertg. 2,
9 f 7.
Kliniken, k. k., IX. Spitalg. 23, **15 e 9**.
Kronprinz Rudolph-Kinder-
Spital, III. Kleing. 7, **24 l 14**.
Klosterspital d. Schwestern d. hl.
Franz v. A., V. Hartmanng. 7, **21 f 15**.
Krankenhaus der Barmherzigen
Brüder, II. Gr. Mohreng. 9, **16 h 10**.
Krankenhaus der Barmherzigen
Schwestern, VI. Gumpendorfer-
straße 108, **21 e 15**.
Krankenhaus d. Wr. Kaufmann-
schaft, V. Siebenbrunneng. 21, **21 f 15**.
Kronprinzessin Stephanie-
Spital, XVI. Thaliastr. 44, **14 e 11**.
Leopoldstädter Kinder-Spital,
II. Ob. Augartenstr. 28, **10 h 8**.
Maria Theresien-Frauen-
Hospital, VIII. Feldg. 9, **15 c 10**.
Offiziers-Spital, IX. Senseng. 7,
15 f 9.
Poliklinik, IX. Marianneng. 10, **15 e 10**.
Priester-Krankenhaus, III. Ungar-
gasse 38, **23 i 13**.
Rudolfinerhaus, XIX. Rudolfiner-
gasse 13, **3 e 4**.
Rudolfs-Spital, III. Rudolfsg. 15,
23 i 14.
St. Anna-Kinder-Spital, IX. Kinder-
spitalg. 6, **15 e 10**.
St. Rochus Spital, XIII. Cumber-
landstr. 53, **19 a 15**.
Sophien-Spital, VII. Kaiserstr. 7,
20 d 13.
Spital d. Israel. Kultusgemeinde,
XVIII. Währingergürtel 97, **9 e 9**.
Wiedner Krankenhaus, IV. Favo-
ritenstr. 30, **22 g 15**.
Wilheminen-Spital, XVI.
Montleartstr. 38, **13 a 11**.
Staatsdruckerei, Hof- und, III.
Rennweg 16, **23 i 14**.
Staats-Gymnasien:
I. Christineng. 6 (Akademisches), **22 h 13**
I. Hegelg. 3, (Franz-Joseph-), **16 h 12**.
I. Freyung 6, (Schotten), **16 g 10**.
II. Zirkusg. 48, (Sophien-Gymnasium),
17 i 9.
II. Kl. Sperl. 2, (Erzh. Rainer-Gymna-
sium), **16 h 10**.
III. Sophienbrückeng. 22, **17 k 12**.
IV. Favoritenstr. 15, (Theresianische
Akademie), **22 g 14**.
IV. Rainerg. 33, (Elisabeth-), **22 g 16**.
VI. Amerlingstr. 6, **21 e 14**.
VIII. Piaristeng. 45, **15 e 11**.
IX. Wasag. 10, (Maximilian-), **15 f 10**.
XII. Rosag. 1, (Karl Ludwig-), **26 c 17**.
XIII. Fichtnerg., **6 l 3**.
XVII. Kalvarienbergg. 31, **14 c 10**.
XVIII. Haizingerg. 37, **8 d 7**.
XIX. Gymnasiumstr. 83, **9 e 7**.
XXI. Schloßhoferstr. 6.

Staats-Realschulen:
I. Bezirk, Schottenbastei 7, **16 g 10**.
II. Vereinsg. 21. (1. Staats-Realschule),
17 i 9.

Staats-Realschulen:

- III. Radetzkystr. 2. **17 i 11.**
- IV. Wallerg. 7, **22 g 15.**
- V. Ramperstorfferg. 52, **21 f 15.**
- VI. Marchettig 3, **24 e 15.**
- VII. Neustiftg. 95—99, **15 e 12.**
- VIII. Josefstädterstr. 93, **14 d 11.**
- X. Jagdg. 40, **28 g 18.**
- XV. Henriettenpl. 6, **20 c. d 15.**
- XVI. Neulerchenfelderstr. 52, **14 d 11.**
- XVIII. Schoppenhauerstr. 49, **8 d 8.**
- XX. Franz Joseph-Realschule, Unterbergg. 1—3, **10 h 7.**

Staats-Zentral- u. Staatsschuldenkassa, I. Singerstr. 17, **16 h 11.**

Städt. Arbeits-Vermittlungsamt,

XV. Neubaugürtel 38, **20 d 13.**

Städt. Bezirks-Schulrat f. d. Stadt

Wien, I. Rathaus, **15 f 11.**

Städt. Elektrizitätswerke, XI.

1. Landeng., Direktion VI. Rahlg. 3,

21 f 13.

Städt. Gas-Bureau, I. Doblhofg. 6,

15 f 11.

Städt. Straßenbahnen, Direktion

der, IV. Favoritenstr. 9, **22 g 14.**

Statistische Zentral-Kommission,

I. Schwarzenbergstr. 5, **16 h 12.**

Statthaltereier, N.-Ö., I. Herreng. 11,

16 g 11.

Sternwarte der Universität, XVIII.

Türkenschanze, Spöttelg. **8 d 7.**

Sternwarte, Kuffner'sche XVI. Stein-

hofstraße.

Sühnhaus, I. Schottenring 9, **16 g 10.**

Tabak-Haupt-Magazin, IX.

Porzellang. 51, **9 f 8.**

Taubstummen-Institut, IV. Favo-

ritenstr. 13, **22 g 14.**

Taubstummen-Institut, N.-Ö., XIX.

Hofzeile 15, **3 e f 4.**

Taubstummen-Institut, Israel.,

III. Rudolfsg. 22, **23 i 14.**

Tax-Amt, Zentral- III. Vordere Zoll-

amtsstr. 5, **17 i 11.**

Technik, IV. Karlsplatz 13, **22 g 13.**

Techn. Militär-Komitee, VI. Getreide-

markt 9, **22 g 13.**

Telegraphen-Direktion, III. Hintere

Zollamtsstr. Ecke der Hetzg., **17 i 11.**

Telephon-Zentralen:

1. VI. Dreihufeiseng. 7, **22 g 13.**

2. IX. Bergg. 35, **16 g 9.**

Tempel, Israel.:

I. Seitenstetteng. 4, **16 h 11.**

II. Tempelg. 5, **17 i 10.**

VI. Schmalzhofg. 3, **21 e 14.**

VIII. Neudeggerg., **15 e 11.**

XVI. Huberg. 8, **14 d 10.**

Tempel, Türk.-israel.

II. Zirkusg. 22, **17 i 10.**

Theater:

Hof-Burgtheater, I. Franzensring,

15 f 11.

Hofoper, I. Opernring, **16 g 12.**

Kaiser-Jubiläums-Stadtheater,

IX. Währingerstr. 78, **9 c 8.**

Theater a. d. Wien, VI. Magdalenen-

straße 8, **22 g 13.**

Deutsches-Volkstheater, VII. Neu-

stiftg. 1, **15 f 12.**

Raimund-Theater, VI. Wallg. 18

u. 20, **20 d 15.**

Theater in der Josefstadt, VIII.

Josefstädterstr. 26a, **15 e 11.**

Carl-Theater, II. Praterstr. 31, **17 i 10.**

Wr. Bürger-Theater, III. Vord.

Zollamtsstr., **17 i 11.**

Lustspiel-Theater, II. Prater, **7 k 9.**

Urania-Theater I. Wollzeile 34, **16 h 11.**

Apollo-Theater, V. Gumpendorfer-

straße 63, **21 f 13, 14.**

Theolog. Fakultät, k. k. Evange-

lische, IX. Türkenstr. 4, **15 f 10.**

Theresianische Akademie, IV. Favo-

ritenstr. 15, **22 g 15.**

Tierarznei-Institut, III. Linke Bahn-

gasse 7, **17 i 12, 23 i 13.**

Tierschutzhaus, XVI. Friedrich Kaiser-

gasse 70, **13 b 10.**

Trabrennplatz, II. Prater bei der

Rotunde, **18 l, m 11.**

Universität, I. Franzensring. **15 f 10.**

Versatz- und Versteigerungsamt,

I. Dorotheerg. 17 u. Spiegelg. 16, **16 g 12.**

Versatzamt, Filiale, VIII. Feldg. 6—8,

15 e 10.

Viehmarkt, Zentral-, III. Viehmarkt-

gasse. **24 l 15, 16.**

Versorgungshaus, Bürgerl., IX.

Währingerstr. 45, **15 f 9.**

Versorgungsheim, Städt., XIII. Lainz.

Volksheim, Wiener, XVI. Koflerpark 7,

14 d 11.

Waisenhäuser:

Kaiserl., IX., Waisenhausg. 5, **9 f 8.**

I. Städt., für Mädchen, XIX. Ruthg. 21,

3 f 4.

II. Städt., für Knaben, V. Gasserg. 1,

22 g 16.

III. Städt., für Knaben, IX. Galileig. 8,

9 e 8.

IV. Städt., für Knaben, X. Laxen-

burgerstr. 43, **28 h 17.**

VI. Städt., für Knaben, VIII. Josef-

städterstr. 93, **14 d 11.**

VII. Städt., für Mädchen, VIII. Josef-

städterstr. 95, **14 d 11.**

VIII. Städt., für Mädchen, XII. Vier-

thalerg. 15, **26 d 17.**

Evangel., V. Wienstr. 51, **21 f 15.**

Israel., XIV. Goldschlagstr. 84, **19 b 14.**

Zollamt, Haupt-, I. Vord. Zollamts-

straße, **17 i 11.**

Eisenbahnkarten.

Dr. Th. Cicalak und J. G. Rothaug, **Kolonial- und Weltverkehrskarte** in Merkators Projektion. Aequatorial-Maßstab 1:25 Mill. 160 zm hoch, 210 zm breit. Preis auf Leinwand gespannt mit Stäben zum Aufhängen Mk. **21.— = K 25.—**.

Eine ideale Karte für jedes Bureau, welches einen ebenso schönen als praktischen Schmuck für eine große Wandfläche wünscht. Enthält die wichtigsten Eisenbahn- und Dampferouten, nach ihrer Flagge unterschieden, Kabel, Telegraph etz. etz.

G. Freytag, **Die großen Arbeiten der österr. Regierung.** Maßstab 1:1.500.000, 70:98 zm, mit Text. Preis Mk. **— 90 = K 1.—**.

Alle Bahnen und Wasserstraßen des Regierungsprojektes mit Angabe der Kosten, Bauzeiten etz. Auch die ungarischen Projekte sind berücksichtigt.

— — **Der Weltverkehr.** Karte der Eisenbahn-, Dampfer-, Post- und Telegraphenlinien. Aequatorial-Maßstab 1:45 Mill., mit einer Karte über die Verbreitung der wichtigsten Verkehrssprachen der Erde von Dr. Winterstein. Größe 71:98 zm. Preis Mk. **2.— = K 2.40**, auf Leinwand mit Stäben Mk. **3.75 = K 4.40**.

Mit einer Menge praktischer Daten. Prächtiger Schmuck für jedes Bureau.

— — **Wandkarte von Mittel-Europa.** Maßstab 1:2.000.000. Größe 116:142 zm. Preis auf Leinwand mit Stäben Mk. **10.— = K 12.—**.

Eine Karte für Kontor und Bureau, wie sie schon lange gewünscht, aber nie zu erhalten war. Grenzpunkte: London—St. Petersburg—Tunis—Konstantinopel.

— — **Verkehrskarte von Österreich-Ungarn 1906.** Maßstab 1:1.500.000. Größe 71:98 zm. Preis Mk. **1.70 = K 2.—**, auf Leinwand gespannt mit Stäben Mk. **3.40 = K 4.—**.

Die beste Eisenbahnkarte der Monarchie! Jede Bahn in anderer Farbe! Alle Projekte und im Bau befindliche Bahnen berücksichtigt! Ein- und zweigeleisige Strecken, solche mit und ohne Eilzugs-Verkehr, Entfernungen von Station zu Station angegeben!



— — **Reisekarte von Europa.** Maßstab 1:7.500.000, 71:98 zm. groß gefalzt Mk. **2.50 = K 3.—**, auf Leinwand Mk. **4.— = K 5.—**.

Eine schöne sehr übersichtliche Karte unseres Erdteiles.

G. FREYTAGS

Radfahrer- und Touristen-Karten.

Radfahrer- und Automobilkarten. Maßstab 1:300.000, sind besser als jede Profilkarte und auch für den des Kartenlesens Unkundigen leicht verständlich. Preis per Blatt Mk. **1.35 = K 1.60**, auf Japanpapier Mk. **1.70 = K 2.—**, auf Leinwand gespannt Mk. **2.20 = K 2.60**. Bisher erschienen 19 Blatt, enthaltend: Österreich bis Krakau und zur ungarischen Grenze, Mittel- und Süd-Deutschland mit Teilen der angrenzenden Staaten.

 *Übersichtsblatt auf Wunsch zu Diensten.* 

Touristen-Wanderkarten mit markierten Wegen. Maßstab 1:100.000. à Mk. **1.70 = K 2.—**, auf Leinwand à Mk. **2.35 = K 2.80**. — 1. Wienerwald. 2. Schneeberg, Semmering, Rax etz. 3. Oetscher. 4. Hochschwab. 5. Unteres Ennstal. 6. Ennstal (Gesäuse). 7. Wachau, Kampthal, Kremstal. 8. Oestl. Salzkammergut (Gmunden—Aussee). 9. Westl. Salzkammergut (Salzburg—Ischl). 10. Berchtesgadner Land u. Pinzgau. 11. Donautal von Melk bis Grein und Südl. Waldviertel. 12. Hohe Tauern (ersch. 1906). 13. Grazer Bergland.

Als vorzüglich bekannte und beliebte Karten!

Touristen-Wanderkarte der Dolomiten. Maßstab 1:100.000. Mit in Farben ausgeführten Wegmarkierungen. 2 Blätter. Preis per Blatt gefalzt Mk. **2.— = K 2.40**, auf Leinwand gespannt Mk. **3.— = K 3.60**.

BLATT 1 umfasst das Rienz- und Eisacktal von Bruneck bis Bozen und Neumarkt, enthält die Pala-, Marmolata-, Rosengarten-, Langkofel- und Sella-gruppe, Geislerspitzen, Peitlerkofel und Sarntaler Alpen. Im Osten schließt an: BLATT 2 mit den Sextener-, Ampezzaner- und Prager Dolomiten, Monte Pelmo, Monte Civetta u. s. w. bis zur Croda Grande und dem Kreuzbergpass.

G. Freytag's

WIENER AUSFLUGSKARTEN

Maßstab 1:100.000.

Preis per Blatt K — .40, Doppelbl. XI, XII, XX, XXI, XXVII, à K — .80

zeigen alle markierten Wege in Farben und enthalten auf der Rückseite ein Verzeichnis nebst Beschreibung aller im Bereiche der Karte möglichen Spaziergänge und Touren von 2 Stunden bis zu einem Tage.

- I. **Nördl. Wienerwald.** Leopoldsberg, Kahlenberg, Hermannskogel, Tulbingerkogel, Troppberg.
- II. **Östlicher Wienerwald.** Hint. Föhrenberg, Höllenstein, Anninger, Heiligenkreuz, Alland.
- III. **Südl. Wienerwald.** Anninger, Eisernes Tor, Peilstein, Heiligenkreuz, Mayerling, Alland.
- IV. **Schöpflgebiet.** Jochgrabenberg, Schöpfl, Kuhreitbg., Buchbg., Hegerbg., Araburg, Gföhlbg.
- V. **Triesting- u. Piesting-Gebiet.** Peilstein, Hocheck, Steinwandklamm, Mirafälle, Mandling.
- VI. **Reisalpe u. Unterbg.** Reisalpe, Unterbg., Jochart.
- VII. **Schneeberg und Raxalpe.**
- VIII. **Semmering-Gebiet.** Semmering, Sonnwendstein, Stuhleck, Kampalpe, Raxalpe.
- IX. **Bucklige Welt und Wechselgebiet.**
- X. **Hohe Wand.**
- XI. **Mürzzuschlag-Mariazell-Kernhof** [Doppelbl.].
- XII. **Ötscher.** Scheibbs, Lunz, Mariazell [Doppelbl.].
- XIII. **Hochschwab.** Aflenz, Seewiesen, Weichselbod.
- XIV. **Erzbergbahn.** Prebichl, Frauenmauer, Tragössl, Wildalpen, Eisenerz, Vordernberg.
- XV. **Gesäusegruppe.** Hochtorn, Lugauer, Buchstein, Tamischbachturm.
- XVI. **Admont.** Hallermauern, Sparafeld, Reichenst.
- XVII. **Wachau.** Krems, Jauerling, Dunkelsteiner Wald.
- XVIII. **Kremstal.** Krems, Gföhl, Spitz, Dürnstein.
- XIX. **Kamptal.** Horn, Rosenberg, Gars.
- XX. **Schneebergbahn.** Wr.-Neustadt, Puchberg, Schneeberg, Gutenstein, Gloggnitz [Doppelbl.].
- XXI. **Ybbstalbahn.** Waidhofen a. d. Ybbs, Göstling, Lunz, Dürrenstein [Doppelblatt].
- XXII. **Waidhofen a. d. Ybbs.** Sonntagberg, Ybbsitz.
- XXIII. **Steyr.** Schoberstein, Gr.-Raming.
- XXIV. **Veralpe und Hochkar.** Weyer, Gr.-Reifling, Gr.-Hollenstein, Göstling.
- XXV. **Windischgarsten.** Sengsengebirge, Gr.-Pyhrgas.
- XXVI. **Hohenberg und Türnitz.** Türnitzer Höger, Reisalpe, Singerin, Gippel, Göller.
- XXVII. **Pielachtal.** St. Pölten, Melk, Lilienfeld, Kirchberg a. d. Pielach, Eisenstein, Hohenstein, Frankenfels.

Verlag von G. FREYTAG & BERNDT, Wien VII/4 und Leipzig.

G. Freytag's

Touristen - Wanderkarten

mit in Farben ausgeführten Wegmarkierungen.

Maßstab 1 : 100.000.

Preis per Blatt gefalzt K 2.— = Mk. 1.70,
auf Leinwand gespannt K 2.80 = Mk. 2.35.

- I. Wiener Wald. Grenzpunkte: Donau, Wien, Leobersdorf, Reissalpe, Lilienfeld und St. Pölten.
- II. Schneeberg—Semmering—Raxalpe. Schneeealpe, Hohe Wand, Wechsel etc.
- III. Ötzer, Dürrenstein, Tormäuer, Türnitzer-Höger, Mariazell, Lunz, Gaming etc.
- IV. Hochschwab, Hohe Veitsch, Aflenzer-Staritzen, Hochlantsch, Mürztal etc.
- V. Unteres Ennstal. Ennstaler Vorberge, Sengsen-gebirge, Steyr, Waidhofen a. d. Ybbs, Windischgarsten, Ybbstalbahn.
- VI. Ennstal. Gesäuse, Pyhrgas, Natter-Riegel, Buchstein, Tamischbachturm, Sparafeld, Reichenstein, Hochtör, Zinödl, Lugauer, Rottenmanner-Tauern etc.
- VII. Wachen, Kamptal, Kremstal. Jauerling, Dunkelsteiner Wald, Allentsteig, Horn, Gföhl, Krems, Melk, St. Pölten.
- VIII. Östliches Salzkammergut. Gmunden, Ischl, Hallstätter-See, Dachstein, Höllengebirge, Totes Gebirge, Almtal- und Kremstalbahn, Stainach-Irdning.
- IX. Westliches Salzkammergut. Salzburg, Hallein, Ischl, Atter-See, Mond-See, Wolfgang-See, Gosauseen, Hagengebirge, Tennengebirge, Dachstein, Schafberg.
- X. Berchtesgadnerland und Pinzgau. Watzmann, Loferer-Steinberge, Staufen, Reichenhall, Zell a. See, Schmittenhöhe, Königsee, Saalfelden.
- XI. Südliches Waldviertel mit dem Donautale. Weinsberger Wald, Persenbeug, Bad Kreuzen, Wallsee, Maria-Taferl, Oberes Kremstal, Ottenschlag, Weitental, Ispertal.
- XII. Die Hohen Tauern (erscheint 1906).
- XIII. Grazer Bergland. Schöckl, Hochlantsch, Glein-Alpe, Speik-Kogel, Leoben, Köflach, Birkfeld, Gleisdorf.

G. Freytag's Touristen-Wanderkarte der
Dolomiten. Maßstab 1 : 100.000. Mit in
Farben ausgeführten Wegmarkierungen.
2 Blätter à K 2.40 = Mk. 2.—, auf Leinwd. à K 3.60 = Mk. 3.—.

Verzeichnis „Sportverlag“ mit Übersichtsblatt der
Touristen-Wanderkarten auf Wunsch gratis und franko.

Übersichtsplan von Wien mit allen XXI. Bezirken.

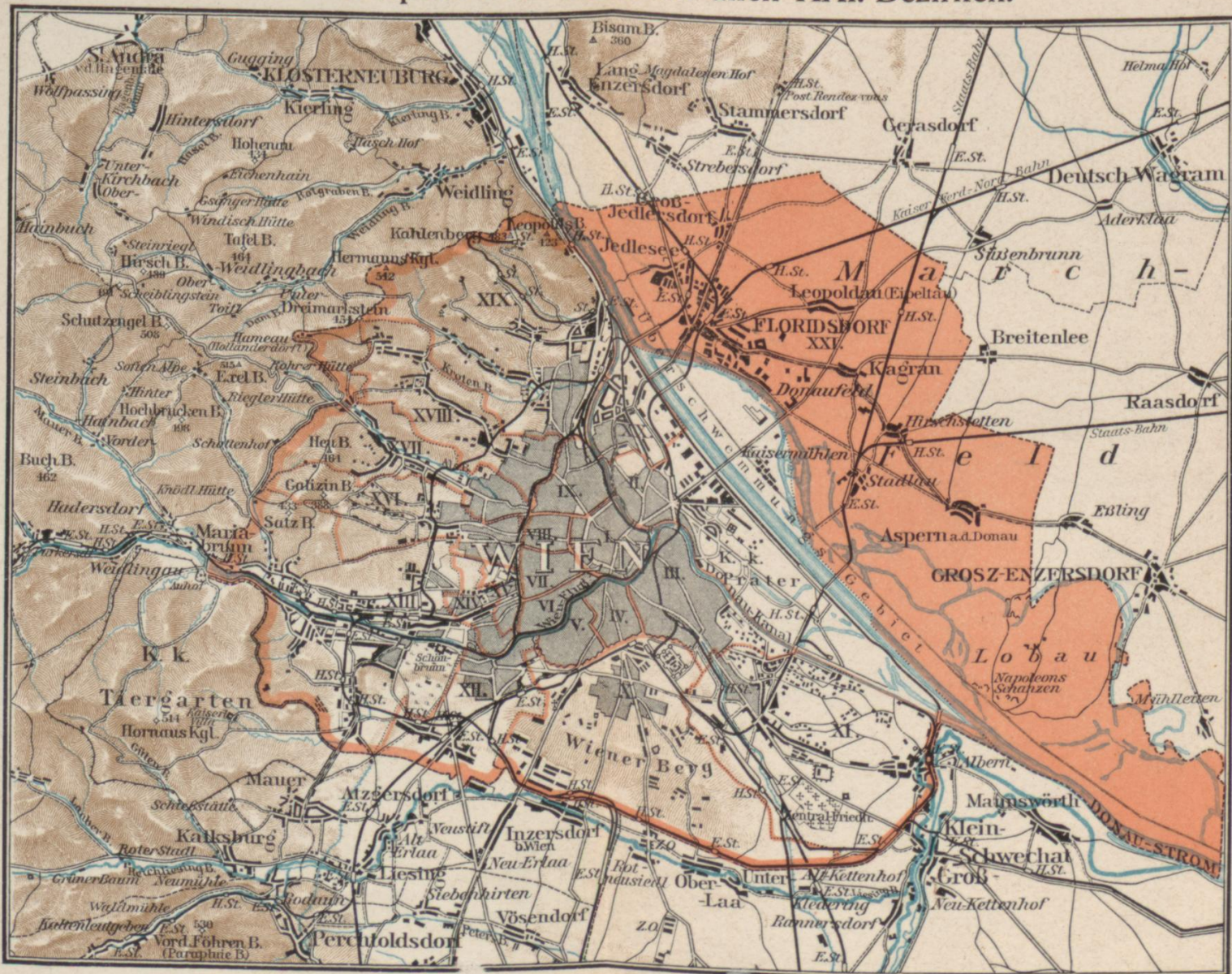

G. Freytag's  **Verkehrsplan**
 der **R. K.** **1906**
Reichshaupt- & Residenzstadt
WIEN
 Verlag v. G. Freytag & Berndt, Wien, Z. 1.

Maßstab 1:15,000.
 Zeichen- und Farb- Erklärung:
 N 5 Telephonamt mit Nachdienst
 2 Postamt mit Nummer des Postbezirks
 5 Telephonamt
 6 Post- u. Telephonamt
 7 Post- u. Telephonamt mit Telephonrechenstelle
 Höhen in Metern.
 Tramwaylinien mit Haltestellen
 Straßen m. Omnibusverkehr
 Flaker- Standplatz
 Einspänner-
 Dampfschiff- Station
 Häusernummern

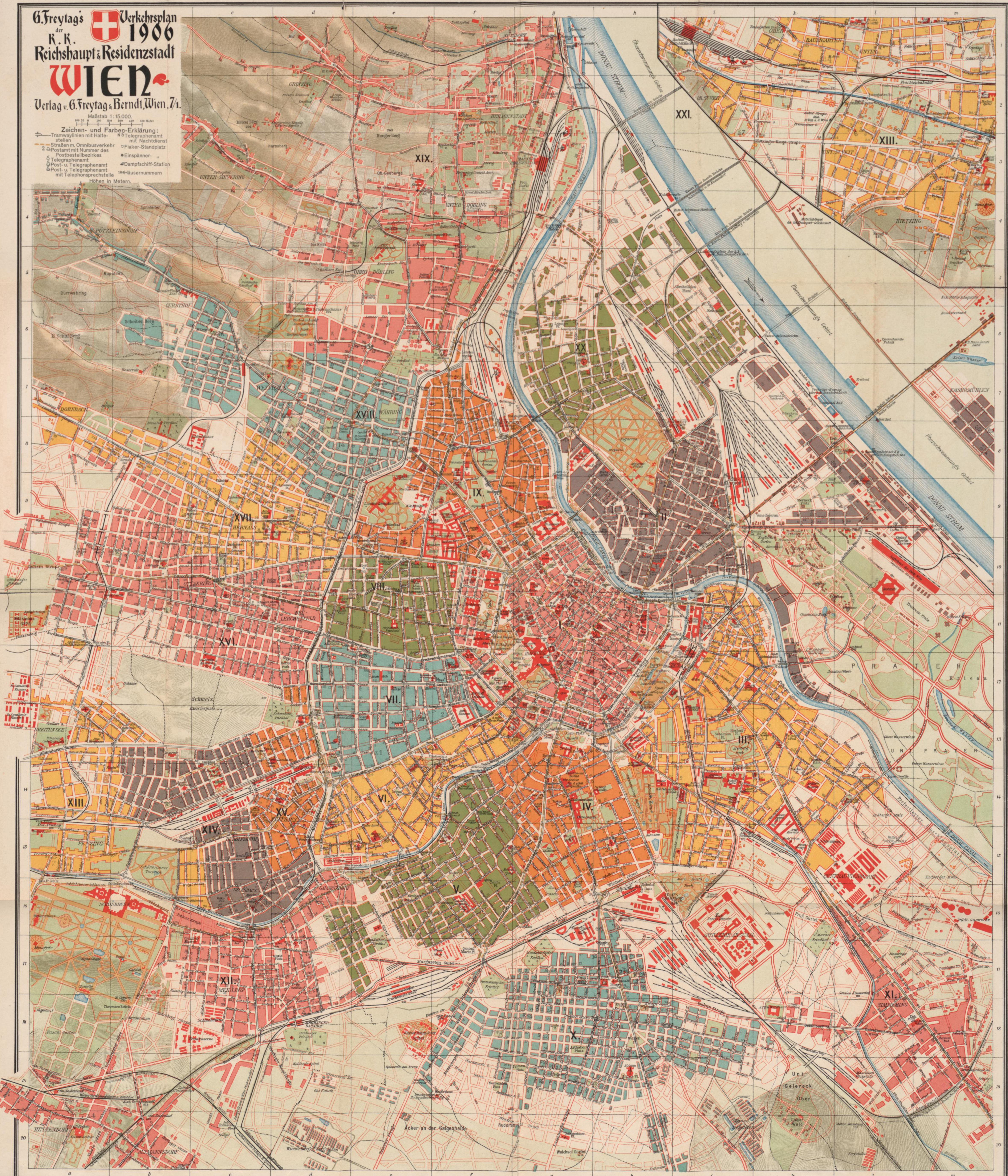

Bezirks-Einteilung: I. Innere Stadt, II. Leopoldstadt, III. Landstraße, IV. Wieden, V. Margareten, VI. Mariahilf, VII. Neubau, VIII. Josefstadt, IX. Alsergrund, X. Favoriten, XI. Simmering, XII. Meidling, XIII. Hietzing, XIV. Rudolfsheim, XV. Fünfhaus, XVI. Ottakring, XVII. Hernals, XVIII. Währing, XIX. Döbling, XX. Brigittenau, XXI. Floridsdorf.

