

Wiener Stadt-Bibliothek.

56184

Veru
K
Novum

Wiener Stadt-Bibliothek.

56184 K

G. Freytags

Gesamtplan

von

Wien.

Maßstab 1 : 25.000.

Kartographische Anstalt G. Freytag & Berndt

Ges. m. b. H.

Wien VII. Schottenfeldgasse 62.

W. 84628



b
(I
d
v
N
3.
b
G
s
er
G
u
E
S
A
b
u
P
er
X
G
H
L

Verzeichnis

der Straßen, Gassen, Plätze etc.

Zur Beachtung.

Die **XXI Bezirke Wiens** sind durch *römische*, die **Postbestellbezirke** neben diesen in Bruchform durch *arabische* Ziffern gegeben. (III/1 = 1. Postbestellbezirk des III. Bezirkes Landstraße.)

Gehört eine Straße mehreren Postbestellbezirken an, so sind die zu jedem einzelnen gehörigen Hausnummern mit arabischen Ziffern vor denselben gesetzt. (Beatrixg. 1—17 und 2—14 III/1, sonst III/3 = Nr. 1—17 und 2—14 gehören zum 1., alle übrigen Hausnummern zum 3. Postbestellbezirk des III. Bezirkes Landstraße.*)

Die fettgedruckten Ziffern **1—30** (Sektionsbezeichnungen) haben **blos** für den in Buchform erscheinenden Plan, die **Buch-Ausgabe**, Geltung.

Die **Felder**, in denen die Straßen etc. auf dem Plane zu finden sind, sind mit Buchstaben und Ziffern in liegender Schrift (*m 19*) ersichtlich gemacht.

Das Gleiche gilt für die Sehenswürdigkeiten und öffentlichen Gebäude.

Da infolge der großen räumlichen Ausdehnung Wiens nicht jeder unserer Pläne das ganze Gebiet umfassen kann, beachte man bei der Benützung des Straßen-Verzeichnisses, sowie des Verzeichnisses der Sehenswürdigkeiten, daß der Verkehrsplan 1:15.000, dessen Buch-Ausgabe und der Orientierungsplan 1:15.000 nur jene Straßen, Gebäude usw. enthalten, welche durch die Ziffern **7 bis 26** einschließlich und die Buchstaben **g bis s** einschließlich bezeichnet sind.

*) Stimmt der Gemeinde-Bezirk, in welchem eine Gasse liegt, mit dem Postbestellbezirk, zu welchem sie gehört, nicht überein, so ist letzterer hinter ersterem in der Klammer angegeben. (Anschützg. XIII, (XV), = Anschützg. liegt im XIII. Bezirk Hietzing, gehört aber zum Postbestellbezirk des XV. Bezirkes Fünfhaus.) Gehört eine Gasse zwei oder mehreren Bezirken an, dann gehören die angeführten Hausnummern zu dem neben ihren Stadtbezirke angegebenen Postbestellbezirk. Lacknerg. 1—59, 2—72 XVII/3, sonst XVIII/1.)

- Abeleg.** XVI/1, **14** i 16, 17
Abermann. XII/4, f, g 25
Abraham a Santa Clarag. I.
16 n 17
Absbergg. X/1, **29** p 24, 25
Abt Karlg. XVIII/1, **8** k 14
Achamerg. IX/4, **9** l 14
Adalbert Stifterstr. XX/1, **10**
n 11, 12
Adambergg. II/3, **16** o 15
Adamsg. III/2, **17** p 17
Adlerg. I, **16** o 17
Adolf Schmidg. XX/1, **10**
o 12
Adolfstorg. XIII/7, c 21
Adtlg. XVI/1, **13** g 16
Aegidig. VI, **20** k 20, 21
Afrikanerg. II/2, **23** p 15, 16
Agnesg. XIX/5, g 8, 9, h 8
Aichbühelg. XIII/8, c 20
Aichholzg. XII/1, **26** i 23,
24
Aichhorng. XII/2, **20** k 22
Akademiestr. I, **16** n 18, **22**
n 19
Albertg. VIII/2, **15** l 16, 17
Albertplatz VIII/2, **15** l 16
Albrechtg. I, **16** n 18, 19
Albrechtsplatz I, **16** n 18
Albrechtsbergg. XII/2, **26**
k 23
Albrechtskreithg. XVI u.
XVII, (XVII/3), **7** g 14, **13**
h 15
Alleeg. IV, **22** n 19, 20,
o 20, 21
Allee, Lange, XXI/5, u 13, 14,
v 13
Allerheiligenplatz XX/2, **11**
p 11
Allerheiligenstr. XX/2, **11**
o 12, p 11, 12
Alliiertenstr. II/1, **11** p 14
Aloisg. II/2, **17** p 15
Alois Draschepark IV, **22**
n 22
Alpeng. X/1, **28** o 26
Alsg. XVII/2, **7** g 13
Alszeile XVII/2 u. XVII/3, **7**
f, g 13, h 14
Alseggerstr. XVIII/1, **8**
i 12, 13
Alserstr. 1—33 VIII/1, 35—71
VIII/2, 2—4 IX/3, 6—56 IX/2,
15 k, l, m 16
Alserbachstr. IX/4, **9** m,
n 14
Altg. XIII/1, **6** f 22
Alte Wallfischg. I, **16** n 18
Altebergerstr. XIII/3, **19**
f 18, 19
Althanplatz IX/4, **9** m 14
Altmannsdorfer Anger XII/3,
g, h 27
Altmannsdorferstr. 6 XII/1,
von 74 und 71 an XII/3,
18—72, 27—57 XII/4, **25**
h 24, 25, 26, 27
Altmütterg. IX/2, **9** l 14
Alxingerg. X/1, **28** n 23, 24,
25
Am Dreimarkstein XVIII/4,
f 8
Am Fasangarten XII/4, **25**
g 25
Am Freihof XXI/4, u 9, 10,
v 10
Am Gestade I, **16** n 16
Am Gottesacker XI/1, **30** s 23
Am Heumarkt III/3, **16** o 18,
22 o 19
Am Himmel XIX/5, h 7
Am Himmelhof XIII/7, b 21
Am Hof I, **16** n 17
Am Hundsturm V, **21** l 21
Am Kaisermühlendamm II/6,
12 s 13, 14, t 14, 15
Am Kanal XI/1, **29** r 23, 24
Am Krautgarten XXI/7, w 12
Am langen Felde XXI/4,
u, v 9
Am Nordwestbahnhof XXI/1,
p, q 6
Am Platz XIII/1, **6** f 22
Am Praterspitz II/7, y 24
Am Spitz XXI/1, q 8
Am Tabor II/1, **11** p 14
Amalgerg. XIX/2, **3** l, m 8
Amalienstr. XIII/7, **5** d 21
Ameisg. XIII/2, **6** f 20, 21,
g 19
Amerlingstr. VI, **21** l 19, 20
Among. III/1, **24** r 20
Amortg. XIII/2, **19** g 20
Amtsstr. XXI/2, r 3, 4
Amtshausg. V, **21** t 21, 22
Amtshausg., Obere, V, **21**
l, m 22
An den langen Lüssen XIX/4,
2 k 8
An der Hülben I, **16** o 18
An der oberen alten Donau
XXI/1, q 9, r 9, 10, s 10
An der Scheibenwiese XVI/1,
f 16
An der unteren alten Donau
XXI/5, t 13, u 13, 14, 15,
16, 17
An der Wien XIII/4, **5** d, e 20
Anastasiushaus XVIII/1,
8 k 13, **9** l 13
Angerg. XVII/2, e 14, f 13, 14
Andlger. VII, **21** l 19
Andreassg. VII, **21** l 19
Andreas Hoferstr. XXI/1,
r 7, 8
Andreas Hugerg. XXI/4,
u 9, 10
Anfangg. XXI/7, w 12
Angelig. X/1, **29** m 24, 25,
n, o 25
Angererstr. XXI/1, q 7
Angermayerg. XIII/7, c 22
Aniling. VI, **21** l 21
Annag. I, **16** n 18
Anna Frauerg. XVIII/1, **8**
k 14
Anschützg. XIII, (XV), **20**
i 21, 22
Antenseeg. XI/1, t 23
Antonplatz XVI/1, f 16
Anton Boschg. XXI/1, p 5
Anton Denglger. XXI/1,
p 5, 6
Anton Frankg. XVIII/1, **8**
k 13, **9** l 13
Anton Langerg. XIII/10,
e 24, 25
Anton Sattlger. XXI/4, t 9
Anton Scharffg. XII/2, **21**
l 22
Anton Störckg. XXI/1, p 6
Anton Urbang. XXI/1, q 6
Antonburgg. IV, **22** n 21
Antonig. 49—67 XVII/1, 69—
103 XVII/3, 1—41 und die
geraden Nrn. XVIII/1, **8**
i 14, **14** k 14, 15
Antonplatz X/1, **28** o 25
Anzengruberg. V, **22** n 22
Anzengruberplatz XVI/1, **13**
g 16
Apfelg. IV, **22** n 19, 20
Apollog. VII, **21** k, l 19
Apostelg. III/1, **23** q 19
Arbeiterg. V, **21** l, m 22
Arbesbachg. XIX/1, **2** k 10
Arenbergg. III/1, **23** p 20
Arenbergring III/1, **23** p 19
Argauerg. XVIII/1, **8** k 16
Aribog. XXI/5, v 14
Arltg. XVI/1, **13** h 17
Armbrusterg. XIX/2, **3** m 8
Arndtstr. 1—73 und 2—88
XII/2, von 75 und 90 auf-
wärts XII/1, **20** i 23, k 22,
23, **21** l 22
Arnethg. XVI/1, **13** g, h 16
Arnezhoferstr. II/8, **17** q 15
Arnoldg. XXI/1, p, q 7
Arnsteing. XIV, (XV), **20**
i 21
Arsenalstr. X/2, **23** p 22, 23,
24
Arsenalweg III/4, **29** p, q 22
Artariastr. XVII/2, e 10
Arthaberplatz X/1, **28** n 24
Arzbergg. XVII/3, **7** h 14
Aspangstr. III/4, **23** p 20,
21
Aspern-Allee II/7, u 20
Aspernplatz I, **16** o, p 17

- Aspernstr. XXI/6, XXI/7,
w 12, 13, x 13, 14, 15
- Aspernbrückeng. II/2, **16**
o 16, **17** p 16
- Abmayerg. XII/2, **26** k 22,
23, 24
- Astg. XIII/4, **6** e 21
- Asylg. XII/3, **26** k 25
- Attemsg. XXI/4, t 9, 10
- Aug. IX/4, **9** m 13
- Auenbruggerg. III/3, **22** o 19
- Auerspergstr. gerade Nrn. I,
ungerade Nrn. VIII/1, **15**
m 17, 18
- Auf der Schmelz XV, **24**
h, i 18, 19
- Auf der Simmeringer Heide
XI/1, t, u, v 24
- Aufmarschstr. XV, **14** k 19
- Augartenstr., Obere, 1—5,
50—76 II/1, 2—48 II/3, **10**
n, o 14, **16** o 15
- Augartenstr., Untere, II/3,
10 n, o 15
- Äugelg. XXI/1, o 6, 7, p 7
- Augusteng. I, **16** n, o 16
- Augustinerbastei I, **16** n 18
- Augustinerstr. I, **16** n 18
- Auhofstr. 1—21, 2—56 XIII/1,
58—84 und 23—69 XIII/6,
94—170, 121—177 XIII/7,
172—262, 179—249 XIII/8,
5 b 19, 20, c 20, 21, d 21,
6 e 21, f 21, 22
- Aumannplatz XVIII/1, **8** k 13
- Äußerer Burgplatz (Helden-
platz) I, **10** m, n 18
- Aussichtsweg XIX/1, **3** m 9
- Ausstellungstr. 42, 44, 86—
92, 101, 135, 162, 163, 168,
171, 173, 177, 181, 398 II/2,
ungerade Nrn. von 3—31,
dann 37, 39, 41, 47, 49, 51,
55—61, 170, 10 II/8, **17** p,
q 15, **18** r, s 15
- Auwinkel I, **16** o 17
- Avedikstr. XIV, (XV), **20**
h 21, i 20, 21
- Ayrenhoffg. IX/4, **9** l, m 13
- Babenbergerstr. I, 15 m, n 18**
- Bachg. XVI/1, **14** i 17
- Bacherg. V, **21** m 21
- Bacherplatz V, **21** m 21
- Bachofeng. XIX/2, **4** n 7
- Bäckersteig XXI/2, r 4
- Bäckerstr. I, **16** o 17
- Badg. IX/4, **9** m 13, 14
- Badhausg. VII, **15** l 18
- Bahng., Linke, III/1, **23**
p 18, 19, 20
- Bahng., Obere, III/4, **23**
p 20, 21
- Bahng., Rechte, III/3, **23**-
p 18, 19, 20
- Bahnhofstr. XIII/5, c 19
- Bansteigg. XXI/1, q 6
- Banzelle, Rechte, XII/4, **25**
n 25
- Balderichg. XVII/3, **7** g, h 14
- Baldigi. XVI/1, **14** i 16
- Ballg. I, **16** n, o 18
- Ballhausplatz I, **16** n 17
- Bandg. VII, **15** l 18, **21** l 19
- Bankg. I, **16** n 17
- Barawitzkag. XIX/1, **3** m 10
- Barbarag. I, **16** o 17
- Barchettig. XIII/2, **10** g 19
- Bäreng. V, **21** l 21
- Barichg. III/1, **23** p 19, 20,
q 19
- Barmherzigeng. III/1, **23**
p 19, q 19, 20
- Barnabifeng. VI, **21** m 19
- Bartensteing. I, **15** m 17
- Barthg. III/4, **24** r 20
- Bartholomäusg. XIII/3, **19**
g, h 19
- Bartholomäusplatz, St.,
XVII/1, **14** i 15
- Bastienng. XVIII/1, **8** h, i 12
- Bauerg. XXI/5, v 14, 15
- Bäuerleg. XX/1, **10** n, o 13
- Bauernfeldg. XIX/1, **9** m 11
- Bauernfeldpl. IX/1, **15** m 15
- Bauernmarkt I, **16** n, o 17
- Baumg. III/1, **23** r 20, 21
- Baumannstr. III/1, **17** p 18
- Baumbergstr. XXI/1, r 6, 7,
s 7
- Baumerg. XXI/2, r 3, 4
- Baumgartenstr. XIII/4, **5**
d, e 20
- Baumgartnerhöhe XIII/4,
d, e 18
- Beamten-Cottage XIII/9, d 23
- Beatrixg. 1—17, 2—14 III/1,
sonst III/3, **17** p 18, 19,
22 o 19
- Bechardg. III/2, **17** p 17, 18
- Beckmannng. 1—37, 2—42
XIII/2, 39—69, 44—80 XIV,
(XV), **19** g 20, 21, h 19, 20
- Beethovengang XIX/2, **3** m 7
- Beethoveng. IX/3, **15** m 15
- Beethovenplatz I, **22** o 19
- Beethovenruhe XIX/2, **3**
l, m 7
- Beheimg. 1—63, 2—60 XVII/1,
sonst XVII/3, **14** i, k 15
- Bei den Maierhöfen XIII/10,
e 25, 26
- Being. XV, **20** i, k 19
- Belghoferg. XII/4, **25** g, h 25
- Belgradplatz X/1, **27** m 24
- Bellariastr. I, **15** m 18
- Bellegardg. II/6, **12** s 13, 14
- Bellevuestr. XIX/5, **2** h 7, 8,
i 8, 9
- Bellg. XXI/1, p 6
- Belvedereg. IV, **22** n, o 21
- Bendlg. XII/2, **26** k 23
- Benedikt Schellingerg. XIV,
(XV), **20** i 19, 20
- Benjowskig. XXI/6, y 16
- Bennog. VIII/2, **15** k 16, 17
- Bennopl. VIII/2, **14** k, l 16,
17
- Bentheimstr. XXI/1, r 8
- Berchtoldg. II/6, t 14
- Bergg. IX/1, **15** m 15, **16** n 15
- Bergensstammg. XIII/7, **5** d 21
- Bergerpl., Johann Nepomuk,
XVI/1, **14** i 16
- Berghaideng. XIII/10, e 25, 26
- Bergmüllerg. XIII/5, b 19
- Bergsteigg. XVII/1, **14** k 15,
16
- Beringstr. XVI/1, XVII/3, **7**
h 14
- Bernardg. VII, **14** k, l 18
- Bernbrunnng. XIII/1, XIII/6,
XIII/9, **6** e 22, 23
- Bernhardtstalg. X/1, **27**
m 23, 24, 25
- Bernreiterplatz XXI/2, r 3
- Bertlg. XXI/1, r 8
- Bertolig. XVI/2, **14** i 17
- Besselmerstr. XXI/1, r 8
- Bethleng. XII/4, **25** g 25
- Biberstr. I, **16** o 17
- Bieberhaufenweg XXI/6,
y 15, 16
- Biederg. XIX/1, **9** l 12
- Biedermannng. XII/3, **25** h 26
- Bienefeldg. XXI/6, y 15
- Bieneng. VI, **21** m 19
- Billerg. XIX/3, m 4
- Billrothstr. XIX/1, **3** l 10,
9 l 11, 12
- Binderg. IX/4, **9** m 14
- Birahyng. 1—15, 2—4 XIII/9,
sonst XIII/10, e 24, 25
- Birkenstockg. XI/1, **30** s, t 23
- Bischof Faberplatz XVIII/1,
8 i 12
- Bischoffg. XII/1, **25** h 22, 23
- Bismarckplatz XXI/1, r 8
- Blaasstr. XIX/1, **8** k 11, 12
- Blattg. III/2; **17** p 17, 18
- Blechturmng. ungerade Nrn.
V, gerade Nrn. IV, **22**
n 21, 22
- Bleicherg. IX/2, **9** l, m 14
- Blindeng. VIII/2, **14** k 16, 17
- Bloschg. XIX/3, m 4
- Blumauerg. II/1, **17** o, p 15
- Blumbergg. XVI/1, **14** i 16,
17
- Blümelg. VI, **21** l 20
- Blumeng. 1—55 und 30—56
XVII/1, 2—28 XVIII/1, sonst
XVII/3, **8** i 14, 15, **14** k 15
- Blumenstockg. I, **16** o 18
- Blutg. I, **16** o 17
- Blüteng. III/2, **17** p, q 17
- Bockkellerg. XIX/2, **3** m 7
- Boërg. XII/4, **25** g 25, 26
- Boerhaueg. 29—39 III/4, sonst
III/1, **23** p 20
- Bognerg. I, **16** n 17
- Böhmng. XXI/1, r 7
- Böhmnmühlg. XIX/1, **3** m 10
- Bonyg. XII/1, **26** h, i 23
- Borkowskyg. XIX/1, **8** i 11
- Borschkeg. IX/2, **15** l 15
- Börsegg. I, **16** n 16
- Börseplatz I, **16** n 16
- Boschstr. XIX/2, **4** n 8, 9
- Bossig. XIII/6, **5** d 22, e 21,
22
- Bowitschg. XIII/7, c 21, 22
- Brahmsplatz IV, **22** n 20
- Brambillag. XI/1, t 25
- Brandg. II/2, **17** r 18
- Brandmayerg. V, **21** l 22
- Brandstätte I, **16** n 17
- Brauerg. VI, **21** l 20
- Bräuhausg. V, **21** l, m 21
- Braung. XVII/2, **7** f, g 14
- Bräunerstr. I, **16** n 17, 18
- Braunhirschg. XIV, (XV),
20 i 21, 22
- Braunhuberg. XI/1, **30**
r, s 25
- Braunschweig. XIII/1, **6**
f 21, 22

Braunspergeng. XXI/1, **27**
o 24, 25
 Brecherg. XIX/5, **1 h 9**
 Brehmstr. XI/1, **19 r 24**
 Breiteg. VII, **15 m 18**
 Breitenfelderg. VIII/2, **14**
k, l 16
 Breitenfurterstr. 1—19 XII/1,
 sonst XII/3, **25 g 27, h 25,**
26, 26 i 24, 25
 Breitenleerstr. XXI/4, *v, w 9*
 Breitenseerstr. XIII/3, **13**
f, g 18, 19 g 19
 Brestelg. XVI/1, **14 i 16**
 Brigittag. XX/1, **10 n, o 12**
 Brigittapl. XX/1, **10 n 12, 13**
 Brigittaspitz XX, (XIX/2), **4**
n 17
 Brüggenauerlande 2—12 II/2,
 sonst XX/1, **10 m 12, 13,**
n 10, 11, 12, 13, 14
 Brückeng. VI, **21 i 21**
 Brücklg. VII, **15 l 18**
 Brucknerstr. IV, **22 n 19**
 Brudermanng. XIII/5, *c 19*
 Brühlg. XI/2, *x 27*
 Brunneng. 1—63, 2—56 XVI/2,
 sonst XVI/1, **14 k 16, 17,**
18
 Brünnerstr. XXI/2, *q 5, 6, 7,*
r 2, 3, 4, 5
 Brunnbadg. IX/2, **15 l 15,**
16
 Brüßlg. XVI/1, **13 g 17, 18**
 Buchberg. XXI/1, *p 5*
 Bucheng. X/1, **27 m 24, 28**
n, o, p 24
 Buchfeldgasse VIII/1, **15**
l, m 17
 Budinskyg. 1—29, 2—20
 XIX/1, sonst XIX/5, **2**
k 10, 8 k 11
 Bujattg. XIII/5, *b 18*
 Bunseng. XXI/1, *p 6*
 Bürgerg. X/1, **28 o 24, 25**
 Bürgerplatz X/1, **28 o 24**
 Bürgerspitalg. VI, **20**
k 20, 21
 Bürgerspitalwiese XI/1, **24**
r, s 22
 Burgg. VII, **15 k, l, m 18**
 Burgplatz, Äußerer (Helden-
 platz), I, **16 m, n 18**
 Burgpl., Innerer (Franzens-
 platz), I, **16 n 17**
 Burgring I, **15 m, n 18**
 Burghardt. XX/1, **10 n 11,**
12
 Burghauseng. XVII/3, **7 g 15,**
h 14, 15
 Camesinag. I, **16 n 17**
 Camillianerg. XIII/9, *d 24*
 Canalettog. XII/2, **26 k 23**
 Canisiusg. IX/4, **9 l, m 13**
 Canong. XVIII/1, **9 l 14**
 Canovag. I, **22 n, o 19**
 Cantacuzenstr. 2—12 XII/1,
 von 14 aufwärts XII/4, **25**
g, h 25, 26 i 24
 Capistrang. VI, **21 m 19**
 Castellezg. II/1, **16 o 14, 15**
 Castellig. V, **21 m 21**
 Celtesg. XVIII/4, *f 8*
 Chimanistr. XIX/1, **9 l 11**

Christian Bucherg. XXI/1,
o, p 6
 Christineng. I, **22 o 19**
 Christofg. V, **21 l 21**
 Chrudnerg. XIII/9, *e 24*
 Chwallag. VI, **21 l 19**
 Clemens Hoffbauerplatz
 XVII/3, **13 h 15**
 Clerfaytg. XVII/3, **14 h, i 15**
 Clusiusg. IX/1, **10 n 14**
 Cobdeng. I, **16 o 18**
 Coburgastei I, **16 o 18**
 Colloredog. XVIII/1, **8 k 12,**
9 l 12, 13
 Columbusg. X/1, **28 o 23,**
24, 25
 Columbusplatz X/1, **28 o 23**
 Comeniusg. XVII/3, **14 i 14,**
15
 Corneliusg. VI, **21 l 20**
 Costenobleg. XIII/7, *5 d 22*
 Cothmannstr. 1—13 XII/1,
 sonst XII/3, **26 k 25**
 Cottageg. 1—43, 2—52
 XVIII/1, von 45 u. 54 auf-
 wärts XIX/1, **8 k 12, 13,**
9 l 11, 12
 Csardastr. II/2, **18 r 16**
 Cumberlandstr. XIII/2, **6 e,**
f 20, 21, 19 g 21
 Curlandg. XVII/2, *g 13, 14*
 Custozzag. III/2, **17 p, q 17**
 Czapakg. III/2, **17 p 18**
 Czartoryskig. XVII, XVIII,
 (XVIII/1), **8 h, i 13**
 Czermakg. XVIII/1, **14 k 15**
 Czerning. II/2, **17 p 16**
 Czerninplatz II/2, **17 p 16**
 Dadlerg. XIV, (XV), **20 i 21**
 Daffingerg. III/3, **22 o 19**
 Damböckg. VI, **21 l 20**
 Dammstr. XX/1, **10 o 12, 13**
 Dampfbadg. XVI/1, **14 i 16,**
17
 Dampfg. X/1, **28 n, o 23**
 Dampfmühlg. XI/1, **24 r 22,**
30 r 23
 Dampfschiffstr. III/2, **17 p 16**
 Dampierrestr. XIII/3, **19 g 19**
 Danhauserg. IV, **22 n 20,**
21
 Dapontg. III/1, **23 p 19**
 Daringerg. XIX/5, **2 k 9**
 Darwing. II/1, **17 p 15**
 Daung. VIII/2, **15 l 16**
 Davidg. X/1, **27 m 24, 28**
n, o 24
 Deckerg. XII/2, **26 k 23**
 Deckertpl., Pfarrer, XVIII/1,
8 i 13
 Degeng. XVI/1, **13 g, h 16**
 Dehneg. XIII/5, *c 18*
 Deing. XXI/1, *p 5*
 Deinhardsteing. XVI/1, **14**
i 16, 17
 Demmerg. XXI/1, *q 6*
 Dempscherg. XVIII/1 **14 k 15**
 Denglerg. XIV, (XV), **20**
i 20, 21
 Denisg. XX/1, **10 n 12, 13**
 Dequerg. XVII/2, *e 11*
 Dettger. XVI/1, **14 k 16**
 Deutschmeisterpl. I, **16 n 16**

Deutschmeisterstr. XII/4,
f 25, 26
 Deutschor densstr. XIII/5 und
 XIII/8, **5 c 19, 20**
 Diabellig. XIII/7, **5 c, d 21**
 Dianag. III/2, **17 p 17**
 Diefenbachg. XIV, (XV),
20 i, k 22
 Diehg. V, **21 l 22**
 Diemg. XIX/2, **4 n 8**
 Diepoldplatz XVII/3, **8 i 14**
 Diesterwegg. XIII/2, **19**
g 20, 21
 Dietmayerg. XX/1, **10 n 11**
 Dietrichg. III/1, **17 q 18, 23**
q 19, 24 r 19, 20
 Dietrichsteing. IX/1, **15 m 15**
 Dinkelstedtg. XV, **20 k 20, 21**
 Dionysius Andrassystr.
 XIX/1, **3 l 10**
 Dißlerg. III/2, **17 p 17**
 Ditscheinerg. III/2, **17 p 18**
 Dittesg. 1—37, 2—44 XVIII/1,
 sonst XIX/1, **3 k 12, 13**
 Dittmannng. XI/1, **30 s 24**
 Döblerg. VII, **15 l 18**
 Döblerhofstr. XI/1, **24 r, s 22**
 Doblhoffg. I, **15 m 17**
 Döblingergürtel XIX/1, **9**
m 12
 Döbler Hauptstr. XIX/1,
3 m 10, 9 m 11, 12
 Dollinerg. XIX/1, **9 m 11**
 Domg. I, **16 o 17**
 Dominikanerbastei I, **16 o 17**
 Dominikanerg. VI, **21 l 21**
 Dommayerg. XIII/1, **6 f 21,**
22
 Dommessg. XI/1, **30 r 25,**
s 24, 25
 Donaulände III/4, XI/1, **24**
s 21, t 21, 22
 Donaust., Obere, II/3, **10**
n 14, 16 n 15, o 15, 16
 Donaust., Untere, II/2, **17**
o, p 16
 Donaueschingenstr. XX/2,
11 o 12, p 11, 12
 Donaufelderstr. XXI/1,
 XXI/4, *r, s 8, s, t, u 9*
 Donauferebahnstr. II/8, **11**
q 13, 14, 12 r 14, 15, 18
s 15
 Donnerg. I, **16 n 18**
 Dopplerg. XI/1, **24 r 22, 23**
 Dörfelstr. XII/2, **26 k 23, 24**
 Dorfg. XI/1, **30 s 23, 24, 25**
 Dornbacherstr. XVII/2, **7**
e 12, f 12, 13, g 13
 Dornerplatz XVII/1, **14 k 15**
 Dorotheerg. I, **16 n 17, 18**
 D'Orsayg. IX/1, **10 n 14, 15**
 Dracheng. I, **16 o 17**
 Drahtg. I, **16 n 17**
 Drascheg. XII/1, **26 i 24, 25**
 Draschepark, Alois, IV,
22 n 22
 Draskovichg. XIII/3, **19**
g, h 19
 Draxlerg. XIII/4, **5 k 1**
 Drechslerg. XIII/2, **19 g 20**
 Dreherstr. XI/2, *x 28*
 Dreihackeng. IX/4, **9 m 14**
 Dreihausg. XIV, (XV), **20**
i 21, 22
 Dreihufeiseng. VI, **22 m, n 19**

Dreimarkstein, Am, XVIII/4,
f 8
Dresdnerstr. XX/2, 10 o 11,
12, 11 p 12, 13
Dreyhausenstr. XIII/2, 6
f, g 19, 20, 19 g 19, 20
Drischützg. XI/1, 30 r 24
Dr. Karl Luegerplatz I, 15 m 17
Droryg. III/1, 24 q, r 19
Dücker. XXI/4, t 7, 8
Dumbastr. I, 22 n 19
Dunkelg. XII/2, 20 k 21, 22
Durchlaufstr. XX/2, 10 o 11, 12
Dürer. VI, 21 m 19, 20
Dürnknutplatz II/8, 11 q 13
Dürnbacherstr. XI/2, t 25

Ebendorferstr. I, 15 m 16, 17
Eberlg. II/1, 11 p 14
Eckartsaug. XII/4, 25 h 26
Eckertg. X/1, 28 n 23, 24
Eckmüllnerg. XVI/1, 14
i 16, 17
Eckperg. XVIII/1, 7 h 12
Edelhofg. XVIII/1, 9 l 13
Eduard Fischerg. XXI/5,
u 12, 13
Eduardg. XVIII/1, 8 k 14, 15
Eduard Järg. XIII/10, e 24
Eduard Kleing. XIII/1, 6 f 21
Effingerg. XVI/1, 13 h 15
Eggerthg. VI, 21 m 20
Eglseeg. XII/4, 25 g, h 26
Eham. XI/1, 30 r, s 25
Ehrenfelsg. XII/1, 26 i 23
Ehrensteing. XXI/6, y 15
Eibesbrunnerg. XII/2, 26 k 24,
25

Eichelhofstr. XIX/2, m, n 6
Eichendorffg. XIX/1, 9 l 11
Eichenstr. 2—54, 1, 11—27
XII/2, sonst XII/1, 26 k 24
Einsiedelei XIII/7, c 23
Einsiedleig. XIII/7, c 22, 23
Einsiedlerg. V, 21 l 22
Einsiedlerplatz V, 21 l 22
Einwang. XIII/2, 6 f 20, 21
Eipeldauerstr. XXI/3, XXI/4,
u 7, 8

Eisenbahnstr. alle Nrn. bis
53 XIX/1, sonst XIX/2, 4
n 8, 9
Eiseng. IX/2, 9 l 14, 15 l 15
Eiserne Handg. XIX/3, l, m 4
Eisnerg. XVI/1, 13 h 16, 17
Eisteichg. XI/1, 30 s 23
Eisvogelg. VI, 20 k 21
Eitelbergg. XIII/1, 6 e, f 22
Elisabeth-Promenade IX/1,
10 n 14, 16 n 15

Elisabethstr. I, 16 n 18, 19
Elmarg. XIX/1, 3 m 10
Elsniggg. XII/3, 25 h 26
Elßberg. XIII/1, 6 e 22
Elterleinpl. XVII/1, 14 i, k 15
Embelg. V, 21 l 22
Emilieg. II/2, 17 p 16
Enekelstr. XVI/1, 13 g 17
Engelg. VI, 21 m 19
Engelsbergg. III/1, 23 p 19
Engerthstr. 1—165, 2—150
XX/2, von 167 und 192 auf-
wärts II/8, 4 o 10, 10 o 11,
11 p 11, 12, q 13, 14, 12
r 14, 18 r 15

Enkplatz XI/1, 30 r, s 24
Ennsg. II/8, 12 q 14, 15, r 14
Enzelsbergg. XVII/2, f 13
Enzersdorfer-Allee, Gr., II/7,
u 20, 21
Enzersdorferweg XXI/1, p 5
Enzingerg. VII, 14 k 17
Erbsenbachg. XIX/5, 2 i 9, 10
Erdbergstr. 1—121, 2—158
III/1, sonst III/4, 17 p, q
18, 23 19, 20, 24 r 20, 21,
s 21
Erdbergerlande 2—16 III/2,
die übrigen III/1, 17 q 18,
23 q 19, 24 r 19, 20
Erdberger Mais III/4, 24
r 20
Erdbrustg. XVI/1, 13 f, g 16
Erlachg. X/1, 28 n 23, 24,
o, p 24
Erlachplatz X/1, 28 n 23
Erlafstr. II/8, 17 q 15
Erlg. XII/1, 26 i 23, 24
Erndtg. XVIII/1, 7 h 12
Eroicag. XIX/2, 3 m 7, 8
Ertlg. I, 16 o 17
Erzbischofg. 1—5, 2—14
XIII/7, 70—75 XIII/8, c 20,
21
Erzherzog Karlplatz II/8, 11
q 14, 12 r 14
Erzherzog Karlstr. XXI/4,
XXI/5, XXI/7, t 12, u 12,
13, v 13, w 13, 14, x 14, 15
Eschenbachg. I, 16 n 18, 19
Eslarg. 1—19 u. 2—16 III/1,
sonst III/4, 23 p, q 20
Essigg. I, 16 o 17
Eßling. I, 16 n 16
Eszterházyg. VI, 21 l 19,
20, m 20

Ettenreichg. X/1, 28 o 24, 25
Etzelstr. III/1, 24 r 19, 20

Eugeng. X/1, 28 n, o, p 24
Eugenplatz X/1, 28 o 24
Exnerg. XVIII/1, 9 l 24
Eyberg. XVIII/4, g 9
Eyzingerg. XI/1, 30 s 22, 23
Faberplatz, Bischof, XVIII/1,
8 i 12
Fabiganstr. XI/1, s 27
Fabriksg. XII/1, 20 i 22
Fahng. I, 16 n 17
Fahrbachg. XXI/1, q 7, 8
Falkestr. I, 16 o 17
Fallg. VI, 21 l 21
Fännerg. XXI/1, p 8, 9
Färberg. I, 16 n 16, 17
Fasangarteng. XIII/9, e 24,
f 25
Fasang. III/4, 23 p 20, 21
Fasholdg. XIII/1, 6 f 22
Faßzieherg. VII, 15 m 18
Favoritenpl. IV, 22 n, o 22
Favoritenstr. 1—47, 2—74 IV,
sonst X/1, 22 n 20, 21,
o 21, 22, 28 o 23, 24, 25,
26

Fechterg. IX/4, 9 m 14
Fehlingerg. XIII/10, e 25, 26
Feilplatz XIII/3, 19 g 19
Feilerg. XIX/4, 2 k 7
Feistmantelstr. XVIII/1, 8
k 12

Felberstr. XIV, XV, (XV),
19 h 20, 20 i 20, k 19,
20
Felbigerg. XIII/4, 5 d 20,
6 e, f 20
Feldg. VIII/2, 10 l 16
Felderstr. I, 15 m 17
Feldkellerg. XIII/10, e 25
Feldmühlg. XIII/6, 6 e 21
Felsg. XI/1, 30 r 24
Fendig. V, 21 l, m 22
Fenzlg. 1—27, 2—34 XIV,
(XV), von 29 und 36
aufwärts XIII/2, 19 g, h 20
Ferienbauerg. XXI/1, p 7,
8, q 7
Fercherg. XVII/3, 7 h 14
Ferdinandsstr. II/2, 17
o, p 16
Ferkorng. X/1, 28 n 23, 24
Ferrog. XVIII/1, 8 i 12
Ferstelg. IX/3, 15 m 16
Feßtg. XVI/1, 24 i 16, 17
Feuchterslebeng. X/1, 29
p 25
Feuerbachstr. II/8, 18 r 15
Fichtg. I, 16 o 18, 19
Fichtnerg. XIII/6, 6 e 22
Fickeysg. XI/1, 30 s 25, 26
Fillgraderg. VI, 21 m 19
Firmiang. XII/7, 5 e 21
Fischhof I, 16 o 17
Fischerg. II/2, 16 n 16
Fischerstiege I, 16 n 16
Flachg. 1—17, 2—16 XIII/2,
sonst XIV, (XV), 19 h 19,
20
Fleischmanng. IV, 22 n 20
Fleischmarkt I, 16 o 17
Flemmingg. XIX/5, 1 h 9, 2
i 9
Fleschg. XIII/6, 6 e 21
Florag. IV, 22 n 20
Florianig. 1—35, 2—34 VIII/1,
37—75, 36—70 VIII/2, 15
k 17, l 16, 17, m 17
Floridsdorfer Hauptstraße
XIX/1, p, 8, 9, q 8
Floridusg. XXI/1, r 9
Floßg. II/3, 16 o 15, 16
Flotowg. XIX/1, 8 k 10, 11
Flötzersteig 287, 320, 346
XIII/3, 311, 312 XIII/4,
278—290, 287 XIII/5, sonst
XVI/1, c 18, 19, d, e 18, f 17,
13 g 17
Fluchtg. IX/2, 9 l, m 14
Flurg. XIII/7, c 22
Flurschützg. XII/2, 26 k 23,
27 l 23
Flußg. V, 21 l 21
Fockyg. XII/2, 20 k 22, 23,
l 23
Formanekg. XIX/1, 3 l, m 9,
110
Försterg. II/3, 16 n 15
Forsthausg. XX/1, 4 n 10
Frankg. IX/3, 10 m 16
Frankenbergg. IV, 22 n 19,
20
Franklinstr. XXI/1, q, r 8
Franz Boosg. XIII/7, 5 d 21
Franz Emerichg. XII/1, 20
i 22, 26 i 23
Franz Glaserg. XVII/2, e, f 14
Franz Josefstr. XXI/1, q 7

Franz Josefsbahnstr. IX/4, **9**
m 13, 14
Franz Josefs-Kai I, **16** n 15,
16, o 16, 17
Franz Josefsland II/6, **12** s 12
Franz Karlstr. XIII/7, c 23
Franz Karlstr. XVII/2, b 13,
14, c 11, 12, 13, d 11
Franz Peyerlg. XVI/1, **13** g 15
Franz Schuhg. X/1, **27** l, m 25
Franzensg. V, **21** m 20
Franzensplatz (Innerer Burg-
platz) I, **16** n 17, 18
Franzensring I, **15** m 16, 17
Franzensbrückenstr. II/2, **17**
p 16
Franziskanerplatz I, **16** o 18
Franzosengraben III/4, **24**
s 21
Fraueng. XVII/3, **14** i 16
Frauenfelderplatz XVII/3, **7**
h 14
Frauenfelderstr. XVII/3, **7**
g, h 14
Frauenheimg. XII/1, **19** h 22
Frauentiftg. XXI/2, r 4
Freibadg. XX/1, **10** o 13
Freihof, Am, XXI/4, u 9, 10,
v 10
Freihofg. XIX/2, **4** n 7
Freilagerg. II/2, **17** p 16
Freisingerg. I, **16** n 17
Freudenau II/7, u 21
Freudenauer Hafenstr. II/7,
w 22, 23, x 23
Freundg. IV, **22** n 20
Freurenturm. XIII/5, b, c 18
Freytagg. XXI/1, q 8
Freyung I, **16** n 17
Friedensg. II/2, **17** q 18
Friedlg. 1—25, 2—26 XIX/1,
sonst XIX/5, **2** k 10, **8** k 11
Friedmanng. 1—43 XVI/2,
sonst XVI/1, **14** i 16, k
16, 17
Friedrichspl. XV, **20** i, k 20
Friedrichsstr. I, **22** n 19
Friedrich Kaiserg. XVI/1,
13 h 16, **14** i 17
Friedrich Schmidtplatz I, **15**
m 17
Friedrich Wagnerg. XVIII/1,
7 h 12
Friesg. XV, **20** k 21
Frieseng. XXI/1, o, p 6
Friesenplatz X/1, **28** n 25
Fröbelg. XVI/2, **14** i 17, 18
Fröhlichplatz XII/2, **20** k 22
Frömmelg. XXI/1, p 7, 8, q 7
Fröschelg. XIX/5, **2** h, i 8
Fruchtg. II/2, **17** p 16
Fruehthstr. III/1, **24** r 20
Fuchsg. XV, **20** k 20
Fuchsbodeng. XI/2, x 25, 26
Füchselhofg. XII/1, **26** i 23
Fuchsröhrenstr. XI/1, **30**
r, s 23
Fuchsthallerg. IX/2, **9** l, m 14
Fugbachg. II/2, **11** p 15
Fügerg. VI, **20** k 20
Führichg. I, **16** n 18
Fuhrmannsg. VIII/2, **15** 17
Fultonstr. XXI/1, r 9
Fünfhaug. XV, **20** k 21
Funkg. XXI/2, r 3
Funkengerg. XVI/1, f 16

Fünkhg. XIII/2, **6** f 20
Fürhangg. XIX/1, **3** l, m 9
Fürsteng. IX/1, **15** m 15
Füttererg. I, **16** n 17

Gabelsbergg. II/1, **11** p 14
Gablenzg. 1—13 XV, 2—52
XVI/2, **54**—64 XVI/1 **13**
h 18, **14** i, k 18
Gaheisg. XIII/8, b 20
Galieig. IX/4, **9** m 14
Galizinberg XVI/1, d 15
Galizinstr. XVI/1, e, f 16, **13**
g 16
Gallg. XIII/10, e 25, 26
Ganglbauerg. XVI/1, **14** i 17,
18
Gänsbacherg. XI/1, **29** q 24
Gänsehäufelg. II/6, t 15
Ganstererg. XVI/1, **13** h 16,
14 i 16
Garberg. VI, **21** l 20
Gardeg. VII, **15** m 18
Garellig. IX/3, **15** m 16
Garnisong. IX/3, **15** m 15, 16
Garteng. V, **21** m 21
Gärtnerg. III/2, **17** p 18
Gasg. XV, **20** k 20
Gasserg. V, **22** n 22
Gaßmannstr. XII/4, **25** g 24,
25
Gaswerk. XIX/1, **9** l 12
Gatterburgg. XIX/1, **9** l, m 11
Gatterholzg. XII/1, **25** h 23
Gaudenzdorfergürtel XII/3,
21 l 21, 22, **27** l 23
Gauermanng. I, **22** n 18, 19
Gaullacherg. XVI/2, **14** i, k
17
Gebhardtg. XIX/1, **2** m 11
Geblerg. 1—69, 2—72, XVII/1,
sonst XVII/3, **13** h 15, **14**
i, k 16
Gebrüder Langg. XV, **20**
k 20, 21
Geibelg. XIV, XV, (XV),
20 i 21
Geiereckstr. XI/1, **29** q 24
Geigerg. V, **21** m 22
Geigerig. XIX/3, m 4
Geiselbergstr. XI/1, **29** q 24,
30 r 24
Gellertg. X/1, **28** o 24, 25
Gellertplatz X/1, **28** o 24
Gemeindeaug. XXI/5, v 14, 15
Gemeindebergstr. XIII/7, c 23
Genochplatz, XXI/7, v 13
Gentzg. XVIII/1, **8** k 13, 14
9 l 14
Geologeng. III/2, **17** p, q 18
Georgsg. VIII/1, **15** m 17
Georgsplatz, St., XIX/3, m 4
Georg Cochstr. I, **17** p 17
Georg Siglg. IX/1, **10** n 14
Gerambg. XXI/5, u 12, 13
Geräsdorferstr. XXI/2, s, t 2
Gerhardusg. XX/1, **10** n 12,
13
Gerichtsg. XXI/1, q 7
Geringerg. XI/1, t 25
Gerlg. III/4, **23** p 20
Geroldg. XVII/2, e 10, 11
Gersthofstr. XVIII/1, **7** h 11,
8 i 11, 12
Gerstlg. XXI/1, p 5, 6

Gerstnerg. XV, **20** k 20
Gertrudplatz XVIII/1, **9** l 14
Gerungg. XVI/1, e 15, 16
Gestade, Am, I, **16** n 16
Gestetteng. III/1, **23** q 20,
24 r 20
Getreidemarkt, gerade Nrn.
I, ungerade Nrn. VI, **21**
m 19, **22** n 19
Geusaug. 42—50 III/1, 2—34
und die ungeraden Nrn.
III/2, **17** p, q 18
Geweysg. XIX/1, **3** m 9
Geyst. XI/1, **30** r 23
Geyling. XIII/7, **5** d 21, 22
Geymüllerg. XVIII/3, **1** g 10
Geyschlägerg. XV, **14** k 18
Gfrornerg. VI, **20** k 21
Ghegaplatz X/2, **22** o 22
Gheleng. XIII/7, c 22, 23
Giersterg. XII/2, **20** k 22
Gießaufg. V, **21** l 22
Gieberg. IX/2, **15** l 15
Gießmanng. XX/1, **10** o 13
Giger. III/2, **17** p 17, 18
Gilleg. IX/2, **15** l 16
Gilmg. XVII/3, **7** h 14
Girzenbergg. XIII/7, c 22
Giselastr. I, **22** n 19
Glanzingg. XVIII/3, **1** h 10
Glasauerg. XIII/7, **5** c 21
Glaser. IX/1, **10** m, n 14
Glatzg. XIX/1, **9** m 12
Glauberplatz XVI/1, e 15
Glockeng. II/1, **16** o 15, 16
Glockengieberg. XI/1, t 22,
23
Gloriettg. XIII/1, **6** f 23
Gluckg. I, **16** n 18
Goberg. XIII/9, d 23
Goetheg. X/1, **28** p 20, 21
Goldegg. IV, **22** o 21
Goldschlagstraße 123—175,
123—210 XIII/2, 29—121,
36—126 XIV, (XV), 1—27,
2—34 XV, **6** f, g 20, **19**
h 20, i 19, 20, **20** k 19
Goldschmidg. I, **16** n 16
Gölig. X/1, **28** o, p 26
Göllnerg. III/1, **23** q 29
Goltzg. XIX/5, **2** k 10
Gonzagag. I, **16** n, o 16
Göschlg. III/4, **23** p 20
Gotramg. XXI/5, u 15
Gottesacker, Am, XI/1, **30**
s 23
Gottschalkg. XI/1, **30** r, s 24
Göttweiherg. I, **16** n 17, 18
Götzg. X/1, **28** n, o 23
Graben I, **16** n 17
Grabnerg. VI, **21** l 21
Grab Seilerg. XII/4, **25** g 25
Grailichg. III/2, **17** p 18
Grang. XV, **20** i 20
Grasg. VI, **20** k 20
Grasbergg. III/4, **23** q 22
Grashofg. I, **16** o 17
Grassg. XIII/3, **19** g 19
Gräßlplatz XI/1, **29** q 24
Gratian Marxg. XI/1, **24** r 22
Graumanng. XIV, (XV), **20**
k 21, 22
Gredlerstr. II/3, **16** o 16
Greifg. XI/1, **30** r 24
Greifensteinstr. XX/2, **4** o 9
Greinerg. XIX/2, **4** n 7, 8

Greiseneckerg. XX/1, **10 n**,
o 13
Grenzg. ungerade Nrn. XIV,
(XV), gerade XV, **20**
i 20, 21
Grenzackerg. X/1, o 27
Griecheng. I, **16 o 17**
Griess. V, **21 i 21, 22**
Grieshofg. XII/1, **20 i, k 22**,
23
Grießberg. XII/3, **26 i 25, 26**,
Grill. XI/1, **30 r 24, 25, s 24**
Grillparzerstr. I, **15 m 16**
Grimmg. XIV, (XV), **20 i 21**
Grindler. XI/1, **30 r 23**
Grinzinger-Allee 1—5, 2—10
XIX/1, 34—50, 41—49 XIX/4,
2 k 8, 9, 3 i 8, 9, 10
Grinzinger Steig XIX/4, **3**
17, 8
Grinzingerstr. 1—19, 2—56,
XIX/4, 23—113, 58—88
XIX/2, 106, 108 und 120
XIX/1, **3 l, m 8, 4 n 8**
Grohg. V, **21 m 21**
Gröretg. XI/2, v 26
Groß-Enzersdorfer-Allee
II/7, u 20, 21
Groß-Enzersdorferstraße
XXI/6, z 15, 16
Gr. Mohreng. II/1, **16 o 16**
Gr. Neug. IV, **21 m 20**,
22 n 20, 21
Gr. Pfarrg. II/1, **16 o 15**
Gr. Schiffig. II/3, **16 o 15, 16**
Gr. Sperlg. 1—11, 2—8 II/3,
13—43, 10—42, II/1, **16**
o 15, 16
Gr. Stadtgutg. II/1, **16 o 15**,
17 p 15
Gr. Zufahrtsstr. II/2, **17 q 16**
Gruberg. XVI/1, **13 h 16, 17**
Grüllemeierg. XVI/1, **13 h 16**,
14 i 16
Grünangerg. I, **16 o 17, 18**
Grünbergstr. XII/1, **19 h 22**,
25 h 23
Grundlstr. IX/4, **9 m 14, 10**
n 14
Gründorf. XIII/3, **19 g 19**
Grundsteing. XVI/2, **14 i, k 17**
Grüne-Torg. IX/1, **15 m 15**,
16 n 15
Grüng. V, **21 m 20**
Grünwaldg. V, **27 m 23**
Gschwandnerg. XVII/3, **14**
i 15, 16
Gspöttgraben XIX/5, h 6, 7
Gudrunstr. X/1, **27 m 23**,
28 n, o 23, 29 p 23, 24
Guglg. III/4, **24 s 22**
Guldeng. XIII/4, **5 e 20**
Gumpendorferstraße VI,
20 k 21, 21 l 20, 21, m 19
Guneschg. XIX/1, **9 m 12**
Gunoldstr. XIX/1, **4 m, n 10**
Güntherg. IX/3, **15 m 16**
Güpferring. XVII/2, **7 g 13**,
14
Gurkg. XIII/2, **19 g 19, 20, 21**
Gusenleithnerg. XIII/4, **6 e 20**
Gussenbauerg. IX/4, **9 m 13**,
10 m 13
Gußhausstr. IV, **22 n 19**,
20, o 19
Gußriglstr. X/1, **17 m 24, 25**

Gustav Seidlg. XIII/8, **4 c 20**
Gutraterplatz XVI, (XIII/3),
13 g 17
Guttenbergg. VII, **15 m 18**
Gymnasiumstr. 1—61, 2—40
XVIII/1, von 63 u. 42 aufw.
XIX/1, **9 i 12, 13**
Gyrowetzg. XIII/2, **19 g 21**
Haarhof I, 16 n 17
Haasg. II/3, **16 n, o 15**
Habergl. XVI/2, **14 i 17, 18**
Habicherg. gerade Nrn.
XVI/2, ungerade XVI/1, **14**
i 17, 18
Habsburgerg. I, **16 n 17**
Habsburgplatz XVI/1, **13 h 17**
Hackenbergg. XIX/5, **2 i 9, 10**
Hackeng. XV, **20 k 19**
Hackhoferg. XIX/2, **4 n 6, 7**
Hackingerstr. 2—40, 1—57
XIII/4, 44—52, 59—71 XIII/8,
5 c, d 20
Hackingerhof XIII/8, **5 c 20**
Hackinger Kai XIII/8, **5 c 20**
Hadickg. 12—156, XIII/2,
158—184 XIII/4, **5 c 20, d**
20, 21, 6 e, f 21, 19 g 21
Haeberg. XII/2, **20 k 22**
Hafeng. III/4, **23 q 20**
Hafenmittelstr. II/7, v 22, 23
Hafenzufahrtsstr. II/7, v 20,
21
Hafnerg. II/1, **16 o 15**
Hafnersteig I, **16 o 17**
Hägelng. XIII/3, **19 g 19**
Hagenbergg. XIII/7, **b 20, c 21**
Hagenmüllerg. III/1, **23 q, r**
19
Hahng. IX/1, **16 n 14, 15**
Haidg. 1—3 II/3, 5—15, 2—14
II/1, **16 o 15**
Haidackerg. XII/1, **26 i, k 24**
Haidweg XXI/1, s, t 10
Haidingerg. III/1, **23 q 19**
Haidmannsg. XV, **20 k 20**
Haidenschüttg. XXI/1, p, q 8
Hainburgerstr. III/1, **23**
q 19, 20, **24 r 20**
Haindlg. XI/1, v 25
Haizingerg. XVIII/1, **8 k 13**,
9 l 13
Hakelg. XI/1, **30 r, s 24**
Halbg. VII, **14 k 18**
Halirschg. XVII/3, **7 h 14**
Hallerg. XI/1, **30 s 22, 23**
Halmg. II/2, **17 q 18**
Halteraug. XIX/1, **4 n 9**
Hamburgerstr. V, **21 m 20**
Hameau XVII/2, c 8
Hameaust. XVIII/4 e, f 8
Hamerlingplatz VIII/2, **15 i 17**
Hamiltong. XIII/5, c 19
Hammer-Purgstallg. II/3, **16**
o 16
Hammerschmidtg. XIX/2, **3**
m 7, 8, n 7
Hanauskag. XII/2, **26 k, l**
23, 24
Handelskai I XIX/2, 3, 5, 8,
12—134 XX/2, 7—19, 202—430
II/8, 23 u. 454 II/7, **4 o 8**,
9, 10, 5 p 10, 11 p 11, 12,
q 12, 13, 12 r 13, 14, 18
r 15, s 15, 16, t 17, 18

Hanglflüg. XV, **20 k 20**
Hannoverg. XX/1, **10 n 13**
Hans Sachsg. XVIII/1, **9 i 14**
Hans Stegerg. XXI/7, x 11
Hansalg. III/2, **27 p 17, 18**
Hanselmayerg. XIII/1, **12 f 23**
Hansenstr. I, **15 m 18**
Hardegge. XXI/5, v 15, 16
Hardtg. XIX/1, **9 l, m 12**
Hardtmuthg. X/1, **28 m, n 25**
Harkortstr. II/8, **17 q 15**
Harmonieg. IX/1, **15 m 15**
Harrachg. II/6, t 14
Hartackerstr. XIX/1, **8 i, k 11**
Harthauserg. XII/2, **20 k 21**,
22
Hartmannng. V, **21 m, n 21**
Haschkag. XII/1, **26 i 23**
Haseng. X/1, **28 n 23**
Hasenauerstr. ungerade Nrn.
u. 52 XVIII/1, 2—50 XIX/1,
8 i, k 12, 9 l 12
Hasenleiteng. XI/1, **30 s 25**,
26, 27
Häslerg. XIX/1, **3 m 10**
Haslingerg. 1—13, 2—16
XVII/1, 15—41, 18—76
XVII/3, 61 XVI/1, **14 i 16**
Hasnerstr. 1—55, 2—50 XVI/2,
sonst XVI/1, **13 h 17, 14**
i, k 17
Haspingerg. VIII/1, **15 i 16**
Haspingerplatz XXI/2, r 4
Haßlauerg. XI/1, **30 s 24**
Haubenbiglstr. XIX/1 und
XIX/4, **3 l, m 9**
Haufig. XI/1, **30 r 24**
Hauptallee II/2, **17 q 16, 17**,
18, s 18, 19, t 19, 20, u 20
Hauserg. X/1, **29 p 24, 25**
Hausfeldstr. XXI/6, v 14, 15
Hauslabg. V, **22 m, n 22**
Haussteinstr. II/8, **11 q 13**
Haydlerg. XVI/1, d 16
Haydng. VI, **21 l 20**
Haymerleg. XVI/1, **14 i 17**,
18
Hebbelg. X/1, **28 o 26**
Hebrag. IX/2, **15 l 16**
Hechteng. IV, **22 n 20**
Hedwigg. II/2, **17 p 16**
Hegelg. I, **16 o 18**
Hegerg. III/4, **23 p 21**
Heidestr. XI/1, **23 q, u 24**
Heidenschuß I, **16 n 17**
Heidequerstraßen I.—VIII.
XI/1, t 22, 23, u 23, 24,
v 24
Heigerleinstr. 1—17, 2—42
XVI/1, von 68 aufwärts
XVII/3, **13 g 15, 16**
Heiligenstädter Lände 1—9
IX/4, sonst XIX/1, **10 m**,
n 11, m 12
Heiligenstädterstr. 24—122,
1—155 XIX/1, 2—12 IX/4,
157—235, 134—182 XIX/2,
von 253 u. 184 aufw. XIX/3,
m 5, n 5, 6, **3 m 9, 10**,
4 n 7, 8, 9, 9 m 11, 12
Heing. XXI/1, r, s 7
Heindlg. XVI/1, **13 h 17**
Heinickeg. XIV, (XV), **20**
i 22
Heinrich Collinstr. 4 und 6
XIII/3, sonst XIII/4, **6 e, f 19**

- Heinrich Schindlerg. XXI/1, *q, r 8*
 Heinrichsg. I, **16 n 16**
 Heinzelmang. XX/1, **10 n 13**
 Heisterg. XX/1, **10 o 13**
 Helblingg. XVII/1, **14 k 16**
 Heldenplatz (Äußerer Burgplatz) I, **16 m, n 18**
 Heldenplatz XXI/6, *v 15*
 Heleneng. II/2, **17 p 16**
 Helferstorferstr. I, **16 n 16**
 Hellig. XVI/1, **14 i 16**
 Hellingstr. II/7, *v, w 22*
 Helmesberg. XIII/4, **5 c, d 20**
 Hellwagstr. XX/2, **10 o 12, 11 p 11**
 Helmholtzg. XXI/1, *p 6*
 Henriettenplatz XIV, XV, (XV), **20 i, k 21**
 Henslerstr. III/2, **17 p 17, 18**
 Henschelg. XIII/7, *c 22*
 Hentzig. X/1, **28 o 25, 26**
 Herbeckstr. XVIII/1, **8 h 12, i 12, 13**
 Herberthg. XIII/5, **5 c 19**
 Herborgt. XI/1, **30 r, s 25**
 Herbststr. 1—43, 2—48 XVI/2, 45—65, 50—72, 146—150 XVI/1, **13 g 17, h 17, 18 14 i, k 18**
 Herklotzg. XIV, XV, (XV), **20 i, k 21**
 Hermang. VII, **15 e 12, 21 1 18, 19**
 Hermannskogel XIX/2, *f 4, 5*
 Hermesstr. XIII/10, *d 26, e 25, 26*
 Hermineng. II/3, **16 o 15**
 Hernalsergürtel ungerade Nrn. XVII/1, 2—22 VIII/2, 24—34 IX/2, **14 k 16**
 Hernalser Hauptstr. 2—76, 1—69 XVII/1, sonst XVII/3, **7 g, h 14, 13 h 15, 14 i 15, k 15, 16
 Herndlg. X/1, **28 o 24**
 Hernstorferstr. XIII/4, **6 e 19, 20**
 Herreng. I, **17 n 17**
 Hertherg. XII/2, **27 k 23, 1 22, 23**
 Hertig. XVI/1, *e 16*
 Hervicusg. XII/4, **25 g 25, 26**
 Herzg. X/1, **28 n 23, 24, 25**
 Heßg. I, **16 n 16**
 Hettenkoferg. XVI/1, **13 h 17**
 Hetzendorferstr. 1—55, 2—44 XII/3, von 52 u. 59 aufwärts XII/4, **25 g 25, 26, h 26**
 Hetz. III/2, **17 p, q 17**
 Heug. ungerade Nrn. III/3, gerade Nrn. IV, **22 o 20, 21**
 Heuberg. XVII/2, *f 13*
 Heumarkt. Am. III/3, **16 o 18, 22 o 19**
 Heumühlg. IV, **21 m 20**
 Hichelg. XIII 3, **19 g 19, 20**
 Heißg. III/2, **17 q 18**
 Hietzinger Hauptstr. 1—49, 2—42 XIII/1, 42—94, 51—71 XIII/6, 100—174, 89—153 XIII/7, **5 d 21, 22, 6 e 21, 22, f 22****
- Hietzinger Kai 1—93 XIII/1, 101—111 XIII/6, 139—209 XIII/7, **5 c 20, d 21, 6 e, f 21**
 Hildebrandg. 1—5, XVII/1, sonst XVIII/1, **14 k 14, 15**
 Hillerstr. II/8, **18 r 15**
 Himmel. Am. XIX/5, *h 7*
 Himmelstr. 1—63 und die geraden Nrn. XIX/4, von 65 an XIX/5, *h 6, 7, 2 i 7, k 7, 8*
 Himmelhofg. XIII/7, *b 20, 21*
 Himmelpfortg. I, **16 n, o 18**
 Himmelpfortstiege IX/4, **9 m 14**
 Hintere Südbahnstr. 1—7, X/2, 13 u. 15 X/1, **22 o 22**
 Hintere Zollamtsstr. III/2, **17 p 17**
 Hintzerstr. III/1, **23 p 19**
 Hippg. XVI/2, **14 k 17, 18**
 Hirnbrecherg. XIX/3, *m 4*
 Hirscheng. VI, **21 1 20**
 Hirschstetterstr. XXI/4, XXI/7, *v 10, 11, w 12*
 Hirschvogelg. XX/1, **10 n 13**
 Hochheimg. XIII/10, *f 24*
 Hochsatzeng. XIII/4, **5 d 19, 20**
 Hochschulstr. XVIII/1 und XIX/1, **8 k 11, 12, 13**
 Hochstädtpl. XX/2, **10 o 11**
 Hochstetterg. II/1, **11 p 14**
 Hockeg. XVIII/1, **8 i 12**
 Hofg. V, **21 m 21**
 Hof. Am. I, **16 n 17**
 Hofallee XIII/2, **19 h 21**
 Hofbauerg. XII/2, **21 k, l 22**
 Hofenederg. II/2, **17 p 16**
 Höferg. IX/2, **15 1 16**
 Hoferg. XX 1, **10 n 11**
 Hoffbauerplatz, Clemens, XVII/3, **13 h 15**
 Hofferplatz XVI/2, **14 i, k 17**
 Hoffingerg. XII/3, **25 h, i 26**
 Hoffmeisterg. XII/1, **26 k 24**
 Hofgarteng. I, **16 n 18**
 Hofherrg. X/1, **29 p 24, 25**
 Hofjagdstr. XIII/8, *a 19*
 Hofmanng. XVIII/1, **9 1 14**
 Hofmühlg. VI, **21 l, m 20**
 Hofstallstr. VII, **15 m 18**
 Hofstattg. XVII/1, **8 k 13**
 Hofzeile XIX/1, **3 1, m 10**
 Högelmüllerg. V, **21 m 22**
 Hohenauer. XIX/1, **3 1 10**
 Hohenbergstr. XII/1, **25 h, i 24**
 Hohenfeldg. XXI/7, *v 13*
 Hohenstauferg. I, **16 n 16**
 Hoher Markt I, **16 n, o 17**
 Hohe Warte XIX/1, **3 m 8, 9, 10**
 Hohlwegg. III/4, **23 p 21**
 Höhneg. XVIII/1, **75 und 79**
 XVIII/3, **8 h, i 12**
 Holberg. X/1, **27 m 25**
 Holleing. 2—18 XIII/3, 20—58 und ungerade Nrn. XIV, (XV), **29 i 21, 22**
 Holoherg. XIV, (XV), **20 i 19, 20**
 Holubstr. XX 2, **11 q 13**
 Holzg. XIX/1, **4 n 9**
 Holzhauserg. II/2, **17 p 15**
- Holzmeisterg. XXI/1, *q 7, 8*
 Hopfeng. XXI/1, *p, q 5*
 Hörlig. IX/1, **15 m, n 16**
 Hormayrg. XVII/1, **8 i, k 14, 14 i 15**
 Hornbostelg. VI, **21 k, l 21**
 Horneckg. XVII/3, **14 i 16**
 Hörnesg. III/2, **17 p, q 18**
 Hörting. XI/2, *v 25, 26*
 Hoyosg. IV, **22 n 19**
 Huberg. XVI/1, **14 i, k 16**
 Hubertusstr. XXI/1, *o 6, 7*
 Hufelandg. XII/1, **20 i 22, 26 i 23**
 Hügelg. XIII/6, **6 e 21**
 Huglg. XIV, (XV), **20 i 19, 20**
 Hugog. XI/1, **30 s 25**
 Hugo Wolfig. VI, **21 1 20**
 Huleschg. XIX/1, **3 1 9**
 Humboldt. X/1, **28 o 23**
 Humboldtplatz X/1, **28 o 23**
 Hummelg. XIII/9, **5 e 22, 23**
 Hundsturm. Am. V, **21 1 21**
 Hundsturmplatz V, **21 1 22**
 Hupp. X/1, **22 o 22**
 Huschkag. XIX/4, **3 1 8**
 Huster. 1—13 XIII/2, 15—21, 2—18 XIII, (XV), **19 h 19, 20**
 Hüttelbergstr. XIII/5, *b 17, 18*
 Hütteldorferstr. 1—43 XIV, (XV), 45—113 XV, 115—125 XIII/2, 2—102, 127—225 XIII/3, 206—232, 227—361 XIII/4, **5 d 16, 6 e, f 19, 20, 19 g, h 19, 20 i 19**
 Hutteng. 1—59 u. 2—6 XIII/3, sonst XVI/1, **13 g 16, 17, 18**
 Hüttenbrunneng. X/1, **29 q 23, 24**
 Hutweideng. 1—17, 2—18 XIX/1, 28 XIX/5, **8 k 10, 11**
 Hyeg. III/4, **23 q 20**
 Hyrtl. XVI/1, **14 i 17, 18**
- Idag. XV, **20 k 21**
 Iglaseeg. XIX/1, **3 1 9, 10**
 Ignazg. XII/1, **26 k 23**
 Ihering. XIII, (XV), **19 h 21, 22**
 Ilgplatz II/8, **18 r 15**
 Illekg. XIV, (XV), **9 h 20**
 Im Erdbergermais III/4, **24 r 21**
 Immeng. XXI/1, *q 6*
 Im Werd II/3, **16 o 15**
 In der Hagenau XIII/9, *c, d 23*
 In der Krim XIX/5, **2 k 10**
 Industriest. XXI/5, *u 12, 13, 14*
 Ingenhouszg. IX/4, **10 n 13, 14**
 Innstr. II, XX, (XX/2), **11 p 12, 13**
 Innerer Burgplatz (Franzensplatz) I, **16 n 17, 18**
 Innocentiatg. XIII/7, *b, c 21*
 Innozenz Langg. XVIII/1, **8 i 13**
 Invalidenstr. I III/2, **3 5, 7, 2 III/1, 17 p 18**
 Inzersdorferstr. X/1, **27 m 24, 28 n 24, 25, o 25**
 Irisg. I, **26 n 17**
 Isbaryg. XIII/5, *c 19*

- Jacqing. III/3, **23** p 20, 21
 Jagdeng. XIV, (XV), **18** h 20
 Jagdg. X/1, **28** n 23, 24
 Jagdschloß. XIII/9, d, e 24
 Jägerstr. XX/1, **10** n 11, 12,
 13, 14
 Jägerhausg. XII/4, **25** g 25,
 26
 Jägerzeile II/7, u 21, 22
 Jahng. V, **21** m 22
 Jakoberg. I, **16** o 18
 Jasomirgottstr. I, **16** n 17
 Jedlersdorferstr. XXI/1, q 4, 5
 Jedleseerstr. XXI/1, p 7
 Jeneweinstr. XXI/1, p 5, 6
 Jenullg. XIII/2, 6 f 21
 Jesuiteng. I, **16** o 17
 Joanelig. VI, **21** m 19, 20
 Johang., St., V, **21** l 21, 22
 Johann Hofmannplatz XII/3,
 26 i 25
 Johann Laufnerg. XXI/2, r 4
 Johann Nepomuk Bergerpl.
 XVI/1, **14** i 16
 Johann Nepomuk Voglplatz,
 XVIII/1, **8** k 14
 Johann Straußg. IV, **22**
 n 21
 Johannag. V, **21** l 22
 Johannesg. 28 III/3, sonst I,
 16 n, o 18
 Johanniterg. X/1, **22** o 22
 Johnstr. XIII, XIV, (XV),
 19 h 19, 20
 Jordang. I, **16** n 17
 Jörgerstr. XVII/1, 2—18
 XVIII/1, **14** k 15
 Josef Baumanng. XXI/4,
 t 7, 8
 Josef Christstr. II/8, **10** r 15
 Josef Friedlg. XIX/1, **3** m 10
 Josef Gallg. II/2, **17** q 17
 Josef Richterg. XXI/4, t 10
 Josef Rustong. XXI/1, p 7
 Josefing. II/1, **16** o 15
 Josefsdorf XIX/2, k 4
 Josefg. VIII/1, **15** l, m 17
 Josefsplatz I, **16** n 18
 Josefstädterstr. 1—33, 2—36
 VIII/1, 35—105, 38—86.
 VIII/2, **14** k 17, **15** l, m 17
 Jubiläumsg. XXI/1, p 6
 Judeng. I, **16** o 17
 Judenplatz I, **16** n 17
 Julienstr. XVIII/3, **1** f, g 10
 Jungstr. II/8, **17** q 15, **18** r 15
 Jungferng. I, **16** n 17
 Junghernsteig XIX/3, m 4
 Jungmaig. II/6, **12** s 13, 14
 Jungmaisplatz II/6, **12** s 13
- Kaasgrabeng.** XIX/5, **2** k 9
 Kagranerplatz XXI/4, u, v 9
 Kahlg. XXI/1, r 8
 Kahlenberg XIX/2, i, k 3, 4
 Kahlenbergerstr. XIX/2, k 4,
 5, 15, **3** l, m 7
 Kainzg. XVII/3, **7** g 14
 Kaiserplatz XX/2, **4** o 10
 Kaiserstr. VII, **14** k 18, **20**
 k 19
 Kaiser-Ebersdorferstr. 1—65,
 2—84 XI/1, sonst XI/2,
 t 25, 26, u 26, v, w 27
- Kaiser Ferdinandsplatz I, **16**
 o 17
 Kaiser Franz Josefs-Allee
 XIV, XV, (XV), **19** h 20,
20 i 20, k 19, 20
 Kaiser Josefsplatz XXI/1, r 9
 Kaiser Josefstr. 1—31, 2—28
 II/1, 30—42, 33—41 II/2, **17**
 o, p 15
 Kaiser-Josefsbrücken-Allee
 II/2, **24** r 19, s 18, 19
 Kaiser-Kai II/7, v 20
 Kaiser Wilhelmring I, **16** o 18
 Kaiserallee II/2, **18** r 17
 Kaisergarteng. III/1, **23** p,
 q 20
 Kaiserin Elisabethg. XXI/1,
 r 8
 Kaisermühlen II/6, **12** s 13,
 14, t 14
 Kaisermühlenstr. XXI/5, u 16
 Kaisermühlendamm, Am,
 II/6, **12** s 13, 14, t 14, 15
 Kaiserwasserstr. XX/2, **10**
 o 11, 12
 Kaltenbäckg. XIII/4, **6** e 20,
 21
 Kalvarienbergg. XVII/1, **8**
 k 14, **14** i 15, 16, k 15
 Kampstr. XX/2, **10** o 12
 Kandig. VII, **14** k 18, **15** 118
 Kantg. I, **22** o 18, 19
 Kantnerg. XXI/2, r 4
 Kapelleng. IX/4, **9** m 14
 Kapellenweg XXI/6, x 12, 13
 Kapitelg. XVII/3, **14** i 15
 Kapleig. XI/2, w 24
 Karajang. XX/1, **10** o 13
 Kärcherg. III/4, **23** p 21
 Kardinal Rauscherplatz XIV,
 (XV), **20** i 19, 20
 Karl Bauerg. XIII/2, **6** e, f 20
 Karl Beckg. XVIII/1, **8** k 14
 Karl Borromäusplatz III/1,
 23 p 19
 Karl Czernyng. XX/1, **10** n 12
 Karl Ludwigplatz 1 und 2
 XVIII/1, 3 und 4 XIX/1, **9**
 l 12
 Karl Ludwigstr. 1—53, 2—62
 XVIII/1, von 55 u. 64 aufw.
 XIX/1, **8** k 13, 14, **9** l 12,
 13
 Karl Meißlstr. XX/1, **10** n,
 o 13
 Karl Schweighoferg. VII,
 15 m 18, **21** m 19
 Karl Waltherg. XIV, (XV),
 20 k 21
 Karlsrg. IV, **22** o 19, 20
 Karlsplatz 1—6 I, 11—14
 IV, **22** n 19
 Karmarschg. X/1, **28** n 23,
 24
 Karmeliterg. II/1, **16** o 16
 Karmeliterplatz II/1, **16** o 16
 Karmeliterhofg. XV, **20**
 i 20
 Kärntner Durchgang I, **16**
 n 17, 18
 Kärntnering I, **16** n 18, **22**
 n, o 19
 Kärntnerstr. I, **16** n 18, **22**
 n 19
 Karoleng. IV, **22** n, o 21
 Karolinenplatz IV, **22** o 21
- Karthäuserstr. XIX/5, **2** i 9
 Kaserneng. VI, **21** l 20
 Kastnerg. XVII/3, **14** i 14, 15
 Katharineng. X/1, **28** o, p 26
 Katzensteig I, **16** o 17
 Kauerg. XIV, (XV), **20** i 21
 Kaunitzg. VI, **21** m 20
 Keferg. XIII/4, **5** d 20
 Kegelig. III/2, **17** p 17, 18,
 q 17
 Keilg. III/4, **23** p 20, 21
 Keinerg. III/1, **23** q 19, 20
 Keißlerg. XIII/5, **5** c 19, 20
 Kellermanng. VII, **15** l 18
 Kellingg. XIV, (XV), **20**
 i 22
 Kempfengerng. XVI/1, f 15
 Kenderstr. XIII, XVI, (XIII/3),
 13 g 18, 19 g 19
 Kenyong. VII, **20** k 19
 Keplerg. X/1, **28** o 23
 Keplerplatz X/1, **28** o 23
 Kernstr. XII/4, **25** f 25
 Kettenbrückeng. gerade Nrn.
 IV, ungerade V, **21** m 20
 Keylwerthg. XVIII/4, e 8
 Khevenhüllerstr. XVIII/3, **1**
 g 9, 10
 Khlesplatz XII/3, **25** h, i 26,
 27
 Khunng. III/4, **23** p 21
 Kienmayerg. XIII/3, **19** g, h
 19
 Kiesewetterg. X/1, **29** p 24
 Kimmerlg. XI/2, w 26
 Kinderasyllg. XIX/3, m 4
 Kindergarteng. XIX/1, **4**
 m 8, 9, n 9
 Kindermang. XVII/1, **14**
 i 15, 16
 Kinderspitalg. IX/2, **15** l 16
 Kiningerg. XII/4, **25** f 25
 Kircheng. VII, **15** m 18
 Kirche, Unter der, XI/1, **30**
 s, t 25
 Kircheng. VII, **21** l 18, 19
 Kirchfeldg. XII/3, g 27
 Kirchfeld, Langes, XII/4, **25**
 g 26, 27
 Kirchhoffg. XXI/1, q 9
 Kirchmeyerg. XIII/1, **6** f 22
 Kirchstetterng. XVI/2, **14**
 i 17, 18, k 17
 Kirchtag. XX/1, **10** n 11
 Kirchtagplatz XXI/1, **10** n 11
 Klagbaumg. IV, **22** n 21
 Klagerg. XXI/2, r 4
 Klährg. XII/2, **26** k 23
 Klammgerg. IX/2, **9** l 14
 Klampfelbergg. XVII/2, f 12
 Klang. II/1, **10** o 14
 Klausg. XVI/1, **14** h 17, 18,
 i 17
 Klebinderg. XI/2, x 26
 Kleeblattg. I, **16** n 17
 Kleibersteg XVI/1, d 16
 Kl. Mohreng. II/1, **17** p 16
 Kl. Neug., gerade Nrn. IV,
 ungerade V, **21** m 20,
 n 20, 21
 Kl. Pfarrg. II/1, **16** o 15
 Kl. Schiffg. II/3, **16** n, o 15
 Kl. Sperl. II/3, **16** n 16
 Kl. Stadtgutg. II/2, **17** p 15
 Kl. Zufahrtsstr. II/2, **17** q 16
 Kleing. III/1, **24** r 20

- Kleinschmidg. IV, **22 n 20**
 Kleistg. III/4, **25 p 20, 21**
 Klementineng. XV, **20 k 21**
 Klenuag. XXI/4, **u 9, 10**
 Klesheimg. VIII/2, **15 l 17**
 Klettenhoferg. XVIII/1, **14 k 15**
 Klieberg. V, **22 m, n 22**
 Klimschg. III/4, **23 p, q 20**
 Klopsteinpl. III/4, **23 q 20**
 Klopstockg. 1—7 XVI/1, **sonst XVII/3, 14 h, i 15, 16**
 Klosterg. XVIII/1, **8 k 13, 14**
 Klosterneuburgerstr. XX/1, **10 n 11, 12, 13**
 Kluckyg. XX/1, **10 n 13**
 Knappeng. III/1, **23 q 20**
 Knöllg. X/1, **27 m 24, 25**
 Knollg. XVII/2, **f 12**
 Kobelg. XI/1, **30 s 25**
 Kobenzl XIX/4, **h 5**
 Kobenzlg. XIX/4, **2 k 7**
 Kobingerg. XII/2, **20 k 22**
 Kochg. VIII/1, **15 l 16**
 Koflerg. XII/2, **27 k, l 23**
 Kofflerpark XVI/2, **14 k 18**
 Kohlenhofg. XV, **20 k 20**
 Köhlerg. XVIII/1, **8 i, k 13**
 Kohlg. V, **21 l, m 22**
 Kohlmarkt I, **16 n 17**
 Kohlmesserg. I, **16 o 16, 17**
 Kölblg. III/4, **23 p 21**
 Koling. IX/1, **16 m, n 16**
 Kollburgg. XVI/1, **13 f 15, 16**
 Kollerg. III/2, **17 p 17, 18**
 Kollgereng. VI, **21 l 19**
 Kollmayerg. XII/2, **20 k 22**
 Köllnerhofg. I, **16 o 17**
 Koloniestr. XXI/1, **q 5, 6**
 Kolonitzg. III/2, **17 p 17**
 Kolonitzplatz III/2, **17 p 17**
 Kolowratring I, **16 o 18, 22 o 19**
 Kolschitzkyg. IV, **22 n 21, 22**
 Komödieng. II/2, **16 o 16**
 Kompertg. V, **21 m 22**
 Königsegg. VI, **21 l 20**
 Königsklosterg. VI, **21 m 19**
 Konkordiaplatz I, **16 n 16**
 Konradg. II/1, **16 o 15**
 Konrad Krafftg. XXI/1, **p, q 8**
 Konstanting. XVI/1, **13 g 15, 16**
 Konstanziag. XXI/5, **v 14**
 Kopalg. XI/1, **30 s 23**
 Kopernikusg. VI, **21 l, m 20**
 Kopfg. XIII/1, **6 f 22**
 Koppstr. 1—41, 2—42 XVI/2, **sonst XVI/1, 13 g, h 17, 14 i 17, 18, k 18**
 Koppreiterg. XII/1, **26 i 24**
 Korberg. XII/2, **20 k 22**
 Körblerg. I, **16 n 17**
 Körnerg. II/2, **17 p 16**
 Köstlerg. VI, **21 m 19**
 Krafftg. II/3, **16 o 15**
 Kramerg. I, **16 n, o 17**
 Kranzg. XV, **20 i, k 21**
 Krapfenwaldg. XIX/4, **2 k 6, 7**
 Krauseg. XI/1, **30 s 24**
 Krautgarten, Am, XXI/7, **w 12**
 Krautg. XI/2, **w 26, 27**
 Kreilplatz XIX/1, **4 n 8**
 Kreindlg. XIX/1, **9 i 11**
 Kreibleg. X/1, **29 q 23**
 Kreitnerg. XVI/1, **14 h 17, 18, i 17**
 Kremserg. XIII/6, **6 e 21**
 Krenng. XVIII/1, **7 h 13**
 Kretzg. XXI/1, **q 7**
 Kreuzg. XVIII/1, **8 i, k 14, 14 k 15, 15 l 15**
 Kreuzg., Rote, II/1, **16 o 15**
 Kreuzherrneg. IV, **22 n 19**
 Kreuzwieseng. XVII/2, **f 11, 12**
 Krichbaumg. 1—17, 2—20 XII/2, **19—37, 22—46 XII/1, 26 l, k 23**
 Krieau II/2, **18 s, t 17, 18**
 Krieglerg. III/2, **17 p, q 17**
 Kriehuberg. V, **22 n 22**
 Kröllg. XIV, (XV), **20 h, i 20**
 Krong. V, **21 m 20, m, n 21**
 Kronprinz Rudolfstr. II/8, **11 q 14, 17 p, q 15**
 Krottenbachstr. XIX/1, **8 i, k 11**
 Krottenthalerstr. VIII/2, **15 l 17**
 Krötzlerg. XI/1, **30 s 24, 25**
 Krugerstr. I, **16 n 18**
 Krummbaumg. II/3, **16 o 16**
 Krummg. III/1, **23 p 19**
 Kübeckg. III/2, **17 q 18**
 Kudichg. X/1, **29 o 24, p 24, 25**
 Kuefsteing. XIII/3, **19 g, h 19**
 Kuenburgg. XXI/1, **q 6**
 Kuffnerg. XVI/1, **14 h, i 17**
 Kugelg. III/1, **24 r 20**
 Kühg. XI/2, **x 26**
 Kühlußg. I, **16 n 17**
 Kujanikg. XI/1, **20 q 24**
 Kulmg. 2—6, 1—13, XVI/1, **sonst XVII/3, 14 h 15, 16, i 15**
 Kumpfg. I, **16 o 17, 18**
 Kundratstr. X/1, **27 l, m 24**
 Küniglberg XIII/1, **6 e 23**
 Künstlerg. XIV, (XV), **20 k 22**
 Kunzg. XX/1, **10 o 13**
 Kupelwieserg. 1—21, 2—18 XIII/1, **sonst XIII/6, 6 e 22**
 Kupferschmiedg. I, **16 n 18**
 Kupkg. VIII/2, **15 l 17**
 Kurhausg. I, **16 o 17**
 Kürnbergg. XIV, (XV), **20 i 21, 22**
 Kurrentg. I, **16 n 17**
 Kurzg. VI, **20 k 20**
 Kurzbauerg. II/2, **17 q 16, 17**
 Kutschkerg. XVIII/1, **9 l 14**
 Laaerstr. X/1, **28 o 24, 25, 29 p 25, 26**
 Laaerberg X/1, **q 27**
 Laaerbergg. XI/1, **30 r 24, 25**
 Laaerwald X/1, **29 q 25, 26**
 Lackiererg. IX/3, **15 m 15**
 Lacknerg. 1—59, 2—72 XVII/3, **sonst XVIII/1, 8 i 14, 14 i 15**
 Ladenburgg. XVIII/1, **7 h 12, 13, 8 i 13**
 Lagerg. III/3, **22 o 19**
 Lagerhausstr. II/2, **18 r 16**
 Laimäckerg. VI/1, **27 p 24, 25**
 Laimgrubeng. XI, **21 m 19**
 Lainzerstr. 1—117, 2—126 XIII/1, **sonst XIII/9, 6 e, f 22, e 23, 24**
 Lambertg. XVI/1, **13 h 16, 17**
 Lambrechtsg. IV, **22 n 21**
 Lammg. VIII/1, **15 l 16, 17**
 Lampig. II/1, **10 o 13, 14**
 Landeng. 1.—6. XI/1, **30 s 24, t 23, 24**
 Landesgerichtsstr. gerade Nrn. 1, ungerade VIII/1, **14 m 16, 17**
 Landgutg. X/1, **28 n, o 23**
 Landhausg. I, **16 n 17**
 Landskrong. I, **16 n 17**
 Landsteing. XVI/1, **13 g 17**
 Landstr. Gürtel 1 u. 3 III/3, **sonst III/4, 23 p 21, 22, q 22**
 Landstr. Hauptstr. 2—130, 1—135 III/1, **sonst III/4, 17 p 18, 23 p 19, q 19, 20, 21**
 Langacker. XIX/4, **3 l 8**
 Langackerweg XIX/4, **3 l, m 7**
 Langauer. XV, **20 k 20**
 Lange Allee XXI/5, **u 13, 14**
 Langed. VIII/1, **15 l 17**
 Längenfeldg. XII/2, **20 k 22, 23**
 Langes Kirchfeld XII/4, **25 g 26, 27**
 Langobardenstr. XXI/5, **XXI/7, v 14, 15, w, x, y 15**
 Lannerstr. XIX/1, **9 k, l 12**
 La Rocheg. 1—9, 2—12 XIII/1, **sonst XIII/6, 6 e 22**
 Lascyg. XVII/3, **7 g 14**
 Latisberg. XIX/4, **h 5**
 Latschkg. IX/4, **9 m 13**
 Laubbeplatg. X/1, **28 n 24**
 Laudong. 1—27, 2—30 VIII/1, **sonst VIII/2, 15 k, l 16**
 Laufbergg. II/2, **17 q 16**
 Laurentiuspl. XIII/3, **19 h 19**
 Laurenzg. V, **22 n 22**
 Laurenzberg I, **16 o 17**
 Lautensackg. XIII/4, **5 d 20**
 Laxenburgerstr. X/1, **28 n 24, 25, 26, 27, 28, o 23, 24**
 Lazarettg. IX/2, **14 l 15, 16**
 Leberstr. III/4 u. XI/1, **23 q 22, 24 r 22, 30 r 23, 24**
 Lechnerstr. III/1, **24 r 19, 20**
 Leherg. VIII/1, (Nr. 23 VIII/2, **15 l 16, 17**
 Ledererhof, I, **16 n 17**
 Leebg. X/1, **28 n 23, 24, 25**
 Leeg. XIII/2, **6 f 21**
 Lehmg. X/1, **o, p 27**
 Lehnerg. XIV, (XV), **20 i 20, 21**
 Leibenfrosg. IV, **22 n 21**
 Leibnitzg. X/1, **28 o 24, 25**
 Leidesdorig. XIX/1, **3 k, l 10**
 Leipzigerplatz XX/1, **10 n 12**

Leipzigerstr. XX/1, **10 n**, o 12
Leitermayerg. 2—24, 1—27
XVII/1, 28—54, 29—47
XVIII/1, **8 k** 14, 15
Leitgeb. V, **21 m** 12
Leithastr. XX/2, **10 o** 11, 12
Lenaug. VIII/1, **15 m** 17
Lenk. XXI/4, **u** 10, 11
Leonhard. III/1, **23 q**, r 20
Leopold Ernstg. 1—31, 10—30
XVII/1, 2—8 XVIII/1, sonst
XVII/3, **8 i**, k 14, **14 k** 15
Leopold Ferstlg. XXI/1, **q** 8
Leopold Müllerg. XIII/6, **6**
e 22
Leopoldauerplatz XXI/3, **u** 6
Leopoldauerstr. XXI/1, **r**, s,
t 7
Leopoldsg. XIX/2, **13**
Leopoldsg. II/3, **16 o** 15
Leopoldplatz XXI/1, **r** 8, 9
Lercheng. VIII/2, **15 l** 17
Lerchenfeldergürtel 2—40
VII, 42—70 VIII/2, die
ungeraden Nrn. XVI/2, **14**
k 17, 18
Lerchenfelderstr. 1—149 VII,
2—40 VIII/1, 42—164 VIII/2,
14 k 17, **15 l** 17, 18, m 18
Lessing. II/1, **11 o**, p 14
Leystr. 1—133, 2—134 XX/2,
sonst II/2, **4 o** 10, **10 o** 11,
11 p 11, 12
Leydoltg. XV, **20 k** 20
Leyserstr. XIII/3, **19 g** 19
Licht. XV, **20 i**, k 20
Lichtenauerg. II/2, **17 p** 16
Lichtenfelsg. I, **15 m** 17
Lichtensteg I, **16 o** 17
Lichtenwerderplatz IX/4 und
XIX/1, **9 m** 12
Lidg. XVII/3, **8 i** 13, 14
Liebenbergg. I, **16 o** 18
Liebhartsg. XVI/2, **14 i** 17, 18
Liebhartstalstr. XVI/1, **e** 15,
16 f, 16
Liebigg. I, **15 m** 16
Lichtensteinstr. 1—69, 2—48
IX/1, von 71 und 50 aufw.
IX/4, **9 m** 13, 14, 15, 16
Liechtentalerg. IX/4, **9 m** 13,
14
Lienfelderg. 1—57, 2—60
XVI/1, 81—85 u. 96 XVII/3,
13 h 15, 16
Liesneckg. XXI/1, **o**, p 5
Lilieng. I, **16 n**, o 17, 18
Lilienbergg. XIII/8, **c** 20
Lilienbrunnng. II/3, **16 o** 16
Lindauerg. XVI/1, **14 i** 16, 17
Lindeng. VII, **21 l**, m 19
Linieng. VI, **20 k** 21, **21**
l 20, 21
Linienwallplatz 2 V, sonst
XII/2, **21 l** 21
Linke Bahng. III/1, **23 p** 18,
19, 20
Linke Nordbahng. XXI/1,
q 7, 8
Linke Wienzeile IV, V, VI,
XII, XIII u. XIV (XV), **19**
h 22, **20 i** 22, **k** 21, 22, **21**
121, m 19, 20, 21, **22 n** 19
Linnég. II/6, **12 s**, t 14
Linnéplatz XIX/1, **8 k** 12

Linzerstr. 2—160, 41—203,
XIII/2, 176—322, 221—311
XIII/4, 336—448, 357—461
XIII/5, a 18, b 18, 19, c 19, 5
d 19, 20, **6 e**, f 20, **19 g** 20
Lissag. III/4, **23 q** 21
Lißbauerg. XIX/1, **9 l** 12
Lisztstr. I, **16 o** 17
Littrowg. XVIII/1, **8 i** 12, 13
Lobaug. XXI/6, **y** 16
Lobenhauerg. XVII/3, **14**
h, i 15
Lobkowitzplatz I, **16 n** 18
Löblichg. IX/4, **9 l** 14
Löhrig. XV, **20 k** 19
Lokomotivg. XXI/1, **q** 5
Loquaipplatz VI, **21 l** 20
Lorbeer. III/2, **17 p** 17
Lorenz Bayerplatz XVII/3,
14 i 16
Lorenz Kellnerg. XXI/4, **u** 9
Lorenz Mandlg. 14—16 XIII/3,
30—62, 31—63 XVI/1, **13**
g 16, 17
Lorenz Reiterstr. XI/1, **30**
s 23
Lorenz Weißg. XIII/5, **c**, d 19
Lorettoplatz XXI/1, **p** 5
Lortzingg. XIII, (XV), **19 h** 19
Lorystr. XI/1, **30 s** 25
Lothringerstr. ungerade Nrn.
I, 2—10 IV, 14 u. 16 III/3,
22 o 19
Löwelstr. I, **16 m**, n 17
Löwenburgg. VIII/2, **15 l** 17
Löweng. III/2, **17 p** 17, 18,
q 18
Löweng., Roten, IX/1, **10 n** 14
Löwenherz. III/1, **23 q** 19
Luchteng. XVII/2, **e** 12
Ludwigg. XVIII/3, **7 h** 11
Luftg. V, **21 l** 22
Luftbadg. VI, **21 m** 19, 20
Lugeck I, **16 o** 17
Luiseng. IV, **22 o** 21
Lustg. III/1, **23 q** 19, 20
Lusthausstraßen-Allee II/2,
24 s 19, t 20
Lustkandlg. I, 2—8 IX/2,
sonst IX/4, **9 l** 13, 14
Lützowg. XIII/2, **6 f** 20
Maderstr. IV, 22 o 19
Maderspergerstraße XVI,
(XIII/3), **13 f**, g 17
Magazing. III/3, **23 p** 20
Magdalenenstr. VI, **21 l**, m 20
Magdeburgstr. XXI/5, **u** 12, 13
Mailerg. XI/2, **w** 27
Makartg. I, **22 n** 19
Malfattig. XII/2, **20 k** 22, 23
Malzg. II/3, **16 o** 15
Mandlg. XII/2, **26 k** 23
Mannagetttag. XIX/4, **2 k** 8
Mannhartg. X/1, **22 o** 22
Manrichg. XXI/4, **u** 10
Mantlerg. XIII/7, **5 d** 21, 22
Marbodg. XXI/5, **u** 12
Marc Aurelstr. I, **16 n** 17,
o 16, 17
Marchettig. VI, **21 l** 21
Marchfeldstr. XX/2, **4 o** 10,
10 o 11
Marco d'Arianopl. XVIII/1,
8 i 12

Margareteugürtel V u. X/2,
21 l 21, 22, **22 n** 22, **27**
l, m 23
Margaretenpl. V, **21 m** 21
Margaretenstr. 1—49, 2—52
IV, sonst V, **21 l** 21, 22,
m 20 21, **22 n** 19, 20
Mariahilfsgürtel 16—20, VI,
sonst XV, **20 k** 20, 21
Mariahilferstr. 1—127 VI, 2—
128 VII, 127a—185, 130—
176 XV, 187—223, 178—210
XIV, (XV), 225 XIII, (XV),
19 h 21, **20 i** 19, **k** 20,
21 l 19, **20 m** 19
Maria Josefaplatz II/8, **18**
r, s 15
Marianneng. IX/2, **15 l** 16
Maria Theresienplatz I, **15**
m 18
Maria Theresienstr. gerade
Nrn. I, ungerade IX/1, **16**
m 16, n 15, 16
Maria Treug. VIII/1, **15 l** 17
Maria vom Siege XV, **20 k** 20
Marieng. XVII/3, **14 h**, i 15
Marienstein XIII/7, **c** 22
Marienstiege I, **16 n** 16
Marilaug. III/1, **23 q** 20
Marinellig. II/1, **11 p** 14
Marinonig. XII/1, **19 h** 22
Markgraf Geroldg. XXI/5,
v 13, 14
Markhofg. III/4, **24 r** 20
Markomannenstr. XXI/4,
v 8, 9, w 8
Markt. IX/4, **9 m** 13, 14
Marktplatz XII/2, **26 k** 23
Marktplatz, Zentral-, XIV,
(XV), **19 h** 21, **20 i** 21
Marnog. XIII/3, **19 g** 19
Marokkanerg. III/3, **22 o** 19
Maroltingerstr. XVI/1, **13**
g 16, 17
Marsanog. XVIII/1, **9 l** 13
Marschnerg. XVI/1, **13 g** 16
Martinsstr. XVIII/1, **8 k** 14,
14 k 15
Marxerg. III/2, **17 p** 17, 18,
q 18
Marx-Meidlingerstr. XII/2,
27 l 23
Märzstraße 1—31, 2—38 XV,
33—122, 40—113 XIV, (XV),
von 115 u. 124 aufwärts
XIII/2, **6 g** 20, **20 h** 20,
i 19, 20, **k** 20
Mathildeng. I u. 3 XX/1, die
geraden Nrn. II/3, **10 n** 14
Mathildenplatz 1, 2, 3 II/3,
4—13 XX/1, **10 n** 14
Matiellistr. IV, **22 n**, o 19
Matroseng. VI, **20 k** 20
Matthäusg. III/2, **17 p** 17
Matzingerstr. XIII/3, **19 g** 19
Matzleinsdorferplatz V/2, **27**
m 23
Matznerg. XIII/2, **18 g** 19, 20
Mauthausg. V, **21 l** 21, 22
Mauthnerg. IX/2, **15 l** 16
Mautner-Markhofg. XXI/1,
5, 6
Max Emanuelstr. XVIII/1,
8 i 12
Maximilianplatz IX/3, **15 m** 16
Maximilianstr. I, **16 n**, o 18

Maxingstr. XIII/1, 6 f 22,
12 f 23
Mayerg. II/2, 17 p 16
Mayerhofg. IV, 22 n 20, 21
Mayg. XIII/10, e 26
Maynollog. XVIII/1, 9 l 14
Maysederg. I, 16 n 18
Mayßeng. XVII/3, 14 i 16
Maystallerg. XVII/3, 8 i 13
Mechelg. III/3, 23 p 20
Mechitaristeng. VII, 15
m 18
Medlerg. XIX/5, 2 k 9, 10
Meichelstr. XI/1, 30 s, t 23
Meidlinger Hauptstr. XII/1,
26 i 23, 24
Meinhartsdorferg. XIV,
(XV), 20 i 21
Meiselstr. 1—47, 2—52 XIV,
(XV), sonst XIII/2, 19 g,
h 19
Meissauerg. XXI/4, u 9
Meißnerg. XXI/4, u 10
Meißlerg. XIII/10, e 26
Meldemannstr. XX/2, 10 o 11
Mendelssohng. II/6, 12
s, t 14
Menterg. VII, 15 k, l 18
Menzelg. XVI/2, 14 k 17
Meravigliag. VI, 20 k 21
Meridianstr. 2 u. 8 XVIII/1,
sonst XIX/1, 8 k 11, 12
Messenhauserg. III/1, 23
q 19
Messerschmidtg. XVIII/2, 7
h, i 12
Metastasiog. I, 16 n 17
Metternichg. III/3, 22 o 19, 20
Meynertg. IX/2, 15 l 15, 16
Meytensg. XIII/7, 5 d 22
Michael Bernhardg. XII/2,
20 k 22
Michael Dietmanng. XXI/1,
q 7
Michaelerplatz I, 16 n 17
Michaelerstr. XVIII/1, 9 l 13
Michelbeuerg. IX/2, 15 l 15
Michtnerg. XXI/1, p 5
Miesbachg. II/3, 16 o 15
Migazziplatz XII/2, 26 k 23
Milchg. I, 16 n 17
Mildeplatz XVI/1, 13 g, h 16
Millerg. VI, 20 k 20, 21
120, 21
Millöckerg. VI, 22 n 19
Minoritenplatz I, 16 n 17
Missindorfstr. 45 XIII/3,
sonst XIII/2, 19 g 19, 20
Mitisg. XIII/2, 6 f 20
Mittelg. VI, 20 k, l 20
Mittersteig 1—19, 2 und 2a
IV, 2b—30, 21—25 V,
21 m, n 21
Mitterbergg. XVIII/1, 8 k 14
Mittermayerg. XIII/1, 6 f 22
Mitterweg XI/1, t, u 25
Mittlerer Weg III/4, 24 r, s 21
Moering. XV, 14 k 18
Möhnerg. XVIII/1, 7 h 13
Mohrneg., Gr., II/1, 16 o 16
Mohrneg., Kl., II/1, 17 p 16
Mohsg. III/4, 23 p 21
Molitorg. XI/1, 24 r 22, 23,
s 22
Mölkербastei I, 16 m, n 16
Mölkerg. VIII/1, 16 i 16

Mölkersteig I, 16 n 16
Molkereistr. II/8, 17 q 15
Mollardg. VI, 20 k 20, 21
l 20, 21
Mollg. XVIII/1, 9 l 13
Möllwaldplatz IV, 22
n 20, 21
Moltkeg. XXI/1, p 7
Mondscheing. VII, 21 l 19
Montecucoliplatz XIII/10,
f 24
Montleartstr. XIII/3, XVI/1,
13 g 16, 17
Moosbruggerg. XII/1, 26
k 25
Mooslackeng. XIX/1, 4 n 9
Morellig. XXI/1, r 9
Morizg. VI, 21 l 21
Morseg. XXI/1, p 6
Mortaraplatz XX/2, 11 p 12
Morziplatz I, 16 o 16
Mosenthalweg XVIII/3, 1 g 10
Moserg. IX/1, 16 n 15
Moßbacherg. 2—20 XIII/2,
1—23 XIII/4, sonst XIII/3,
6 e, f 20
Mostg. IV, 22 n 21
Mozartg. IV, 22 n 20
Mozartplatz IV, 22 n 20
Müchg. XI/1, s 25
Muchag. XIII/10, e 25
Muckentalerweg 2, 4, 6, 51
XIX/4, sonst XIX/2, k 5, 6
Müglengerg. XVII/1, 14
k 15, 16
Mühlg. IV, 21 m 20, 22
n 19, 20
Mühlg., Rote, XII/1, 26 h 23,
i 22, 23
Mühlfeldg. II/1, 17 p 15
Mühlsangerg. XI/2, w 27
Mühlschüttelg. XXI/1, q, r 9
Muhreng. X/1, 28 n 25, h 24,
25
Müllnerg. IX/1, 16 m 15, n
14, 15
Mumbg. II/8, 17 q 15
Münnichplatz XI/1, x 27
Münzg. III/1, 17 p 18
Münzwardeing. VI, 21 l 20
Murlingerg. XII/2, 26 k 23,
24, 27 l 23
Murmang. XXI/6, x 15
Museumstr. gerade Nrn. 1,
ungerade VII, 14 m 18
Muthg. 1—119, 2—66 XIX/1,
121—131, 76—84 XIX/2, 4
n 8, 9, 10
Muthsamg. XIII/3, 19 g 19
Myrteng. VII, 15 l 18

Nadlerg. IX/2, 15 l 15, 16
Naglerg. I, 16 n 17
Naschmarkt IV, 22 n 19
Natterg. XVII/3, 14 i 16
Nauseag. XVI/1, 13 g 15, 16
Nederg. XIX/1, 8 k 11
Neerwindenplatz X/1, 27
m 25
Negerleg. II/3, 16 o 16
Neilreichg. X/1, 28 n 23, 24,
25, 26
Nelkeng. VI, 21 l 19
Nemelkag. XI/1, 29 q, r 24
Nepomukg. II/2, 17 p 16

Nesselg. XVII/3, 8 h, i 14, 15
Nestelbachg. XIX/2, 3 m 8
Nestroyg. II/3, 16 o 15
Neug., Gr., IV, 21 m 20,
22 n 20, 21
Neug., Kl., gerade Nr. IV,
ungerade V, 21 m 20,
n 20, 21
Neubadg. I, 16 n 17
Neubaug. VII, 15 l 18, 21
l 19
Neubaugürtel gerade Nrn.
VII, ungerade XV, 20
k 18, 19
Neubeckg. XIII/3, 19 g 19
Neubergenstr. XIV, (XV),
19 h 20
Neudeggerg. VIII/1, 15 l 17,
18
Neudörfli. XIII/7, 5 c 20, 21
Neuer Markt I, 16 n 18
Neue Weltg. 1—13, 2—18
XIII/1, sonst XIII/6, 6 e, f
22
Neulerchenfelderstr. 1—63,
2—66 XVI/2, sonst XVI/1,
14 i 16, 17, k 17
Neulingg. 1—27, 2—40, III/1,
sonst III/3, 23 p 19
Neumang. IV, 22 n 20
Neumayrg. XVI/2, 14 k 17,
18
Neurissenweg XI/1, u, v 24
Neusetzg. X/1, 28 o 24, 25
Neustiftg. VII, 14 k 18, 15
l, m 18
Neustift am Walde XVIII/4,
f 8, 9, g 6
Neutorg. I, 16 n 16
Neuwaldeggerstr. XVII/2, e,
f 12
Neuwalg. XII/2, 27 k 24
Nevilleg. V, 21 l 21
Newaldg. IX/4, 9 m 13
Neydhartg. XIX/1, 8 k 11
Nibelungeng. I, 22 n 19
Nickelg. II/3, 16 o 15
Niederhoist. 2—16, 1—19
XII/2, 18—36, 21—41 XII/1,
26 i, k 23
Niederpointenstr. XIII/4, d 18
Niernbergg. XI/1, t 25, 26
Nikolaig. I, 16 o 17
Nikolausg. XIII/8, b 19
Nikolausplatz, St., III/1, 23
q 20
Nikolsdorferg. V, 21 m 21,
22
Nisselg. XIII/2, 19 g 21
Nobileg. 1—7, 2—6 XIII/2,
sonst XIV, (XV), 19 h 19,
20
Nödlg. XVI/2, 14 i, k 18
Nordbahng., Linke, XXI/1,
q 7, 8
Nordbahng., Rechte, XXI/1,
q 7, 8
Nordbahnstr. 2—10 XX/2, die
übrigen II/2, 11 p 14, 17 p 15
Nordbahnanlage XXI/1,
q, r 7
Nordbergstr. IX/4, 9 m 13, 14
Nordmang. XXI/1, r 9
Nordpolstr. II/1, 10 o 14
Nordportalstr. II/2, 18 r 15,
16

Nordwestbahnhof, Am,
XXI/1, p, q 6
Nordwestbahnstr. 2, 4, 6
XX/2, 1—35 II/1, sonst
XX/1, 10 o 12, 13, 14
Nottendorferg. III/4, 24 r 20,
21
Novarag. 1—33, 2—32 II/1,
sonst II/2, 16 o 15, 17 p 15
Nußg. IX/4, 9 m 13
Nußbergg. XIX/2, 4 m, n 7
Nußdorferlande 1—37 XIX/1,
39—57 XIX/2, 4 n 9, 10
Nußdorferplatz XIX/2, 4 n 7
Nußdorferstr. 1—21, 2—20
IX/2, sonst IX/4, 9 m 13, 14
Nußwaldg. XIX/1, 3 l, m 10
Nympheng. XII/1, 26 i 23

Oberdorfstr. XXI/6, x, y 15
Ob. Amtshausg. V, 211, m 22
Ob. Augartenstr. 1—5, 50—76
II/1, 2—48 II/3, 10 n, o 14,
16 o 15
Ob. Bahng. III/4, 23 p 20, 21
Ob. Donaust. II/3, 10 n 14,
16 n 15, o 15, 16
Ob. Viaduktg. III/2, 17 p 17
Ob. Weißgärberstr. III/2, 17
p 16, 17
Oberfellplatz XXI/1, p 6
Oberleiteng. XI/1, 10 s 23
Obermayerg. XXI/1, q 7
Obermüllnerg. II/8, 17 q, r 15
Oberzellerg. III/4, 23 q 20, 21
Obkircherg. XIX/1, 8 k 10, 11
O'Brieng. XXI/1, p 6
Odeong. II/1, 17 p 15
Odoakerg. XVI/1, 13 g 15, 16
Oesterleing. XV, 20 i 20, 21
Oetzeltg. III/3, 22 o 19
Onno Kloppg. XIII/2, 6 f 21
Operng. I, 16 n 18, 22 n 19
Opernring I, 16 n 18
Opitzg. XIII/10, f 24
Oppelg. XII/2, 20 k 22
Oppolzerg. I, 15 m 17
Ordn. X/1, 28 o 23
Ortliebg. XVII/3, 14 i 15, 16
Ortnerg. XIV, (XV), 20 i 22
Ospelg. XX/2, 11 p 12, 13
Osterleiteng. XIX/1, 9 m 11
Ostmarkg. XXI/1, r 7, 8
Oswaldg. XII/3, 26 i 25, 26
Othmarg. XX/1, 10 n 13
Ottakringerstr. 3—15, 2—74
XVII/1, 76—100 XVII/3,
sonst XVI/1, 13 g, h 16,
14 i, k 16
Ottog. III/1, 23 p 20

Pachmanng. XIII/4, 6 e 19,
20
Pachmayerg. XI/1, 30 r 22,
23
Pachmüllerg. XII/1, 26 k 23,
24
Paffrathg. II/2, 17 q 18
Paletzg. XVI, (XVII/3), 13
h 15
Palfyng. XVII/1, 14 k 15, 16
Palmg. XV, 20 k 20
Paltaufg. XVI/1, 13 g 17
Paltramplatz X/1, 28 n 25

Paniglg. IV, 22 n 19
Panikeng. XVI/1, 14 i 17,
18
Pannaschg. V, 21 m 21
Pantzerg. XIX/1, 9 m 12
Papagenog. VI, 22 n 19
Pappenheimg. XX/1, 10 n,
o 12
Paracelsusg. III/2, 17 q 18
Paradiesg. XIX/1, 3 i 19
Parhamerplatz XVII/3, 14
i 16
Pariserg. I, 16 n 17
Parkg. 15, 17, 18, 20, 20a III/2,
sonst III/1, 17 q 18
Pasestistr. XX/2, 11 o 12,
p 12, 13
Passauerplatz I, 16 n 16
Patricistr. XXI/1, r 8
Patrubang. X/1, o, p 26
Paulanerg. IV, 22 n 20
Paulineng. XVIII/1, 8 i 13,
14
Paulinensteig XVI/1, e 15
Paul Konrathg. XVII/2, f 12
Paulusg. III/4, 23 q 20
Paulusplatz III/4, 23 q 20
Payerg. XVI/1, 14 k 16
Pazmaniteng. II/1, 11 p 14,
17 p 15
Peitig. XXI/1, q 6
Pelikang. IX/2, 15 l 16
Pelzg. XV, 20 k 19
Pelzer Rennweg XVI/1, c 14,
15
Pensionsg. XI/1, 30 r 24
Penzinger Au XIII/2, 6 e, f
21
Penzingerstr. XIII/2, 6 e, f 21,
19 g 21
Peregring. IX/1, 16 n 16
Perefrag. XIV, (XV), 20
i 21
Pernterg. XIX/1, 3 m 9
Perspektivstr. II/2, 17 q, r
16
Pestalozzig. I, 22 o 19
Petersplatz I, 16 n 17
Peter Jordanstr. XVIII/1,
XIX/1, 8 k 12, 9 l 12
Peter Kaiserg. XXI/1, p 6
Petrarcag. I, 16 n 17
Petraschg. XX/1, 10 n 13
Petrusg. III/4, 23 q 20
Pettenkofeng. III/4, 23 p 20,
21
Petzvalg. IV, 22 n 22
Pezzlg. 1—51, 2—52 XVII/1,
sonst XVII/3, 7 h 14, 14
i 14, 15, k 15
Pezzlpark XVII/1, 14 k 15
Piadenhauerg. XIII/2, 19
g 20
Piaffenau XI/2, w 25
Piaffenbergeng. XIII/4, 5 e 20
Pfarrg., Gr., II/1, 16 o 15
Pfarrg., Kl., II/1, 16 o 15
Pfarrplatz XIX/2, 3 m 8
Pfarrer Deckert-Platz
XVIII/1, 8 i 13
Pfarrhofg. III/1, 23 p 19
Pfarrwieseng. XIX/1, 3 l 10
Pflaueg. VI, 21 m 19
Pfefferg. II/1, 16 o 15
Pfefferhofg. III/2, 17 p 15
Pfeiffenbergg. XIII/8, 4 c 20

Pfeifferg. XIV, (XV), 20
k 21, 22
Pfeilg. VIII/2, 14 k 17, 15
k, l 17
Pfenningeldg. XVI/1, 13
h 17
Pferdemarkt, Städt., V,
27 m 23
Pflug. IX/4, 9 m 14
Phillipsg. XIII/2, 19 g 21
Phorusg. IV, 22 n 21
Phorusplatz 3 u. 4 V,
sonst IV, 22 m, n 21
Piaristeng. VIII/1, 15 l 17, 18
Pichelwangerg. XXI/1, p 8,
9, q 8
Pichlerg. IX/2, 9 l, m 14
Pielachg. XX/2, 11 p 12
Pierrong. XIII/4, 5 d 20
Pilgramg. V, 21 m 20, 21
Pillerg. XIV, (XV), 20 i 22
Pillersdorf. II/1, 17 p 15
Pilzg. XXI/1, r 7
Pirquetg. XXI/7, v 13
Planeteng. X/1, 28 o 23
Plankenbücherg. XXI/1, r 8
Plankeng. I, 16 n 18
Platz, Am, XIII/1, 6 f 22
Plenerg. XVIII/1, 8 k 13, 14
Plösslg. IV, 22 o 20
Pöchlarnstr. XX/2, 11 p 12,
13
Pogrelzstr. XXI/4, v 11
Pohl. XII/1, 26 h, i 23
Poiteng. XVII/3, f 13, 14
Pokornyg. XIX/1, 9 m 11
Portnerg. XXI/4, u 11
Porzellang. IX/1, 9 m 14,
15 m 15
Poschg. XIII/3, 19 h 19
Possingerg. XVI/1, 13 h 17
Postg. I, 16 o 17
Posthorg. III/1, 23 p 19
Pottendorferstr. 1—9 XII/1,
sonst XII/3, 26 i 25
Pötzleinsdorferhöhe XVIII/3,
f, g 9
Pötzleinsdorferstr. XVIII/3,
1 f 10, g 10, 11, 7 h 11
Pouthong. XIV, XV, (XV),
20 i 19, 20
Pragerstr. XXI/1, p 2, 3, 4,
5, 6, q 6, 7
Prälatenkreuzg. XIX/1, 9
m 12
Pramerg. IX/1, 16 m, n 15
Prandaug. XXI/4, t, u 10
Prater II/2, II/8, 17 q 15, 16,
17, 18 r 15, 16, 17, 18,
s 17, 18
Praterstr. II/2, 16 o 16, 17
p 16
Praterkai II/8, t 18, u 18, 19
Praterspitz, Am, II/7, y 24
Praterspitzstr. II/7, x 23
Praterstern II/2, 17 p 15
Prätoriusg. III/3, 23 p 20
Prechtlg. IX/2, 9 l 14, 15
Prediger. I, 16 o 17
Pregarteng. XXI/1, q 6
Preindlg. XIII/7, 5 d 21, 22
Premlechnerg. XII/4, 25
f 25, 26
Premreiner. XIII/7, 5 d 21
Preßg. IV, 21 m, n 20
Pretschgog. XVII/3, 7 g 14

Preysingg. XIV, (XV), **20**
i 19, 20
Prießnitzg. XXI/1, *q 9*
Prinz Eugenstr. XIX/1, **9**
k, l 12
Prinz Karl. XIV, (XV),
20 i 21
Prinzen-Allee II/2, **17 q 16,**
17, 18, 18 r, s 18, 21 r 19
Privatweg d. Bürgerspital-
fonds V, **21 l 22**
Probusg. XIX/2, **3 m 8**
Prochstr. XIII/2, **6 f 20**
Pröllg. XIII/8, *b 19*
Promenade XIII/8, *b 19, 20,*
c 19
Promenadeg. XVII/2, *e 12,*
f 12, 13
Promenadeweg XIII/1, **6 e 23**
Pronayg. XII/4, **25 f 25**
Puchsbauweg. X/1, **28 o 24,**
29 p 24, 25
Puchsbauplatz X/1, **29**
p 24, 25
Pufferg. XXI/1, *p 7*
Pulverturm. IX/4, **9 l, m 13**
Pyrker. XIX/1, **9 l, m 11**

Quadenstr. XXI/7, *w, x 12*
Quarinplatz X/1, **27 m 25**
Quellenplatz X/1, **28 o 24**
Quellenstr. X/1, **27 m 24,**
28 n, o 24, 29 p 24
Querg. XIII/8, *c 20*
Querstr. II/7, *w 22*

Raaberbahng. X/1, **28 o 23**
Rabeng. III/1, **23 q 20**
Rabenplatz I, **16 o 17**
Rabensteig I, **16 o 17**
Radeck. IV, **22 n 22**
Radelmayerg. XIX/1, **9 m 12**
Radetzkyplatz III/2, **17 p 17**
Radetzkystr. III/2, **17 p 16, 17**
Radingerstr. II/8, **11 q 14, 15**
Rädtnerg. XVI/1, *e 16*
Rafaelg. XX/1, **10 n 12, 13**
Rahlg. VI, **21 m 19**
Raimannstr. XIII/4, *d, e 18*
Raimundg. II/3, **16 o 15**
Rainerg. 29–33, 32–36 V,
sonst IV, **22 n 21**
Rainerplatz IV, **22 n 19**
Rampeng. XIX/1, **9 m, n 11**
Ramperstorfferg. V, **21**
m 21, 22
Randhartingerg. X/1, **29**
p 24, 25
Ranftlg. XVII/1, XVIII/1, **14**
k 15
Rappachg. XI/1, **30 s 24,**
f 23, 24
Rappg. XXI/1, *p, q 5*
Raschg. XIII/8, *b 20*
Rasumofskyg. III/2, **17**
p, q 18
Rathausstr. I, **15 m 16, 17**
Rathstr. XVIII/4, *g 9*
Ratmannsdorf. XIII/9, *d 23,*
24
Ratschkyg. XII/1, **26 h 23,**
i 23, 24
Rauchfangkehrerg. XIII, XIV,
(XV), **20 i 22**

Rauchg. 1–25, 2–26 XII/2,
27 a–43, 28–46 XII/1, 26
i, k 23
Rauhensteing. I, **16 n 18**
Rauscherplatz. Kardinal,
XIV, (XV), **20 i 19, 20**
Rauscherstr. XX/1, **10 o 13**
Rautenkranzg. XXI/1, *r 8, 9*
Rautenstrauchg. XI/1, **30**
r 23, 24
Ravelinstr. XI/1, *s, t 24*
Rebhanng. XX/2, **11 p 13**
Rechbergg. X/1, **28 o 25**
Rechte Bahng. III/3, **23**
p 18, 19, 20
Rechte Bahnzeile XII/4, **25**
h 25
Rechte Nordbahng. XXI/1,
q 7, 8
Rechte Wienzeile IV, V, VI,
XII, XIII u. XIV, (XV), **19**
h, 22, 20 i 22, k 21, 22,
21 l 21, m 19, 20, 21, 22
n 19
Rederg. V, **21 m 21**
Redtenbacherg. 1–59, 2–66
XVI/1, von 61 u. 68 aufw.
XVII/3, **13 h 15, 16**
Regierungsg. I, **16 n 17**
Reichg. 1–29, 2–24 XIII/1,
sonst XIII/6, **6 e 22**
Reichenbachg. X/1, **28 n 26**
Reichsapfelg. XIV, (XV),
20 i 21, 22
Reichsratsstr. I, **15 m 16, 17**
Reillg. XIII/10, *e 25*
Reindortg. XIV, (XV), **20 i 21**
Reinhartg. 2–20 XVI/2,
sonst XVI/1, **14 i 16, 17**
Reinlg. XIII/2, **19 g 19, 20,**
h 19
Reinprechtsdorferstr. V,
21 l 21, 22, m 22, 23
Reischachstr. I, **17 o, p 17**
Reisenberg XIX/4, *h, i 6*
Reisingerg. X/1, **22 o 22**
Reisnerstr. III/3, **16 o 18,**
23 o 19, p 19, 20
Reiterg. XXI/6, *y 15*
Reithleg. XIX/1, **9 l, m 11**
Reithoferplatz XIV, XV,
(XV), **20 i 19**
Reitschulg. I, **16 n 17, 18**
Reizenpfennigg. XIII/4 und
XVI/1, *e 16, 17*
Rembrandtstr. II/3, **16 n 14,**
15, o 14
Renng. I, **16 n 16, 17**
Rennweg 1–33, 2–26 III/3,
sonst III/4, **22 o 19, 20**
23 p 20, q 20, 21, 22
Reschg. 1–7, 2–4, XII/2,
sonst XII/1, **26 i, k 23**
Resselg. IV, **22 n 19**
Rettigch. XIII/5, *c 19*
Richardg. III/3, **22 o 19,**
23 p 19
Richard Wagnerplatz XVI/1,
14 i 17
Richterg. VII, **21 l 19**
Richthausenstr. XVII/3, **7**
h 14
Riedelg. XIII/10, *d, e 26, 27*
Riegelg. XVIII/1, **9 l 13, 14**
Riemerg. I, **16 o 17, 18**
Rieplstr. X/1, **22 o 22, 23**

Riesg. III/1, **23 p 19**
Rimplerg. XVIII/1, **8 i 12**
Ringelseeplatz XXI/1, *q, r 8*
Rinnböckstr. XI/1, **24 r 22,**
30 r 23
Ritterg. IV, **22 n 20**
Robertg. II/2, **17 p 16**
Robert Hamerlingg. XV,
20 k 20
Rochusg. III/1, **23 p 19**
Rochusplatz III/1, **23 p 19**
Rockhg. I, **16 n 16**
Rodlger. XIX/1, **8 k 10, 11**
Roesnerg. XII/2, **20 k 22,**
26 k 23
Röberg. IX/1, **10 n 14**
Roggendorfg. XVII/3, **8 i 14**
Rohrbacherstr. XII/7, **5**
d 21, 22
Rokitanskyg. XVII/3, **8 i 14,**
14 i 15
Rollingerg. XII/1, **26 i 24**
Romanog. XX/1, **10 n 12, 13**
Römerg. 1–63, 2–66 XVI/1,
sonst XVII/3, **13 h 15, 16**
Römerthalg. XI/1, **30 r, s 25**
Rosaliag. XII/1, **26 k 23**
Rosag. XII/1, **26 h, i 23**
Rosegg. XVI/1, **13 g 17**
Roseng. I, **16 n 17**
Rosenburgenstr. I, **16 o 17**
Rosenhügelstr. XII/4, **25**
f 25, 26, g 25
Rosenkranzplatz XII/4, **25**
g 26
Rosensteing. 1–19 XVI/1,
sonst XVII/3, **8 i 14, 14 i 15**
Rosentalg. XIII/5, *c 18*
Rosinag. XV, **20 i, k 20**
Roßauerg. IX/1, **16 n 15**
Rotg. I, **16 o 17**
Rote Kreuzg. II/1, **16 o 15**
rote Mühlg. XII/1, **20 i 22,**
26 h 23, i 22, 23
Roten-Hausg. IX/3, **15 m 16**
Rotenhofg. X/1, **27 m 24,**
28 n, o 24
Roten Löweng. IX/1, **10 n 14**
Roten Stern. 1–27, 2–26
II/1, sonst II/2, **17 o 15,**
p 15, 16
Rotenturmstr. I, **16 n, o 17**
Roterbergg. XIII/9, *d 23*
Roterdstr. XVI/1, **13 g 15**
Roter Hof VIII 1, **15 l 18**
Rothenburgstr. XII/3, *h 27*
Rottstr. XIII/2, *6 f 20*
Rottmayrg. XII/2, **26 k 24**
Rörtzerg. 1–25, 2–28 XVIII/1,
sonst XVII/3, **14 i 14, 15**
Rubensg. IV, **22 n 21**
Ruckerg. XII/1, **26 i 23, 24**
Rückertg. XVI/1, **13 h 15, 16**
Rüding. III/1, **23 q 19, 20**
Rüdigerg. V, **21 m 20**
Rudolfinerg. XIX/1, **3 l 10**
Rudolfsg. III/1, **23 p, q 20**
Rudolfspatz I, **16 n 16**
Rudolf v. Altplatz, III/2, **17**
p, q 18
Rueppg. II/1, **11 p 14, 17**
p 15
Rufg. IX/4, **9 m 13**
Rugierstr. XXI/4, *v 10, 11*
Ruhrhoferg. XVIII/1, **7 h 13,**
8 i 13

Rundweg III/4, **24 r 21**
Rupertg. XIII/2, **6 f 21**
Rupertusplatz XVII/2, **f 13**
Ruprechtsplatz I, **16 o 17**
Ruprechtsstiege I, **16 o 16, 17**
Rübpekg. XIII/8, **b 20**
Rusteng. XIV, (XV), **20**
i 20, 21
Ruthg. XIX/1, **3 l, m 10**
Ruthnerg. XXI/1, **r, s 5**
Ruttenstockg. XII/1, **26 k 25**

Saarplatz XIX/1, **3 l 10**
Sachseng. XX/1, **10 o 12**
Sachsenplatz XX/1, **10 o 12,**
13

Sackg. I, **16 o 17**
Sagederg. XII/3, **h 26, 27**
Saileräckerg. XIX/1, **8 k 11**
Salesianerg. III/3, **22 o 19**
Sallerig. XVIII/1, **8 i 12, 13**
Salisstr. XIII/4, **6 e 19**
Salmg. III/2, **17 p 18**
Salmansdorferstr. XVIII/4,
e, f 8
Salvatorg. I, **16 n 16, 17**
Salvatorianerplatz X/1, **28**
n 26

Salzg. I, **16 o 17**
Salzachstr. XX/2, **11 p 12**
Salzerg. IX/4, **9 m 13, 14**
Salzgries I, **16 n, o 16**
Saltorg. I, **16 n, o 16**
Sampg. XIII/3, **13 g 18,**
19 g 19

Samptwandnerg. XIII/5, **a 18**
Sanatoriumstr. XIII/4, **d 18**
Sandg. XIX/4, **3 l 8**
Sandleiteng. 79, 81, **60—68**
XVII/2, sonst XVI/1, **7**
g 14, 13 g 15, 16

Sandwirtg. VI, **21 l 20, 21**
Sanetyst. VIII/2, **14 k 17**
Sta. Luciaplatz II/8, **18 r 15**
St. Bartholomäuspl. XVII/1,
14 i 15
St. Georgsplatz XIX/3, **m 4**
St. Johanng. V, **21 l 21, 22**
St. Nikolausplatz III/1, **23**
q 20

St. Ulrichsplatz VII, **15**
l, m 18
St. Veitg. XIII/6, **6 e 21, 22**
St. Wendelinplatz XXI/4, **u 9**
Sarajevoplatz XIII/10, **f 25**
Satzbergg. XIII/5, **b, c 18**
Satzingerweg XXI/1, XXI/3,
s 8

Säuleng. IX/4, **9 l, m 14**
Sauraug. XIII/9, **d 23, 24**
Sauterg. XVII/3, **7 h 14, 13**
h 15, 14 i 15
Savoyenstr. XVI/1, **d 15,**
e 14, 15

Schablerg. XIX/3, **m 4**
Schadinag. XVII/3, **7 h 14**
Schafbergg. XVIII/3, **7 g 11**
Schäfferg. IV, **22 m, n 20**
Schalichg. II/8, **11 q 13**
Schalkg. XVIII/1, **7 h 12, 13**
Schallautzerstr. I, **17 o, p 17**
Schallerg. XII/2, **21 l 22, 23**
Schanzstr. XIII/3, **19 g 18,**
19, h 19
Schätzg. XIX/2, **4 n 7, 8**

Schauflerg. I, **16 n 17**
Schaumburgerg. IV, **22**
n 21
Scheffelstr. XXI/1, **r 8, 9**
Schegarg. XIX/1, **9 l 12**
Scheibeng. XIX/1, **3 m 9, 10**
Scheibenbergstr. 28—60 und
ungerade Nrn. XVIII/1,
2—18 XVIII/3, **7 h 11, 12**
Scheidlstr. XVIII/1, **8 i 12,**
13
Schelleng. IV, **22 n 22,**
o 21, 22

Schellhammerg. I u. 3, **2—6**
XVII/1, sonst XVI/1, **14**
k 16

Schellingg. I, **16 o 18**
Schemmerlstr. XI/1, **30 s 26**
Schenkenstr. I, **16 n 17**
Schenkendorf. XXI/1, **r 8**
Scherfenbergg. XVIII/1, **8 i 12**
Scherg. XI/1, **30 s 24**
Scherzerg. II/1, **10 o 14**
Scheuneng. XXI/1, **r 3, 4**
Schickg. XXI/5, **v 14**

Schiffg., Gr., II/3, **16 o 15,**
16
Schiffg., Kl., II/3, **16 n, o 15**
Schiffamtsg. II/3, **16 o 15**
Schiffmühlenstr. II/6, **12**
s 13, 14, t 14

Schikanberg. IV, **22 m 19,**
n 19, 20
Schillg. XXI/1, **p 5, 6**
Schillerplatz I, **16 g 12, 22**
n 19

Schillingerg. XIII/10, **e 26**
Schimmelg. III/4, **23 q 20, 21**
Schinaglg. XVI/2, **14 i, k 18**
Schindlerg. XVIII/1, **7 h, i 13**
Schlachthaus. III/4, **23**
q 20, 21, 24 r 20

Schlagerg. IX/2, **9 l 14**
Schlechtsastr. X/1, **26 q 23,**
24
Schleierg. X/1, **28 o 26**
Schleifg. XXI/1, **q 7**

Schleifmühlg. IV, **22 n 19,**
20
Schlesingerplatz VIII/2, **15**
l 16
Schlickg. IX/1, **16 n 15**
Schlickplatz IX/1, **16 n 15,**
16

Schliemanng. XXI/1, **q 8**
Schlöglg. XII/4, **25 f, g, h 25**
Schloßg. V, **21 m 21**
Schloßbergg. XIII/8, **4 c 20,**
21, 5 c 20, 21

Schlösselg. VIII/1, **15 m 16,**
17
Schloßhoferstr. XXI/1, **q, r 8**
Schlüsselg. IV, **22 n 20**
Schmalzhofg. VI, **21 l 20**
Schmelz, Auf der, XV, **24**
h, i 18, 19

Schmelzg. II/1, **16 o 16**
Schmelzbrücken-Rampe
XV, **20 i 20**
Schmerlingplatz I, **15 m 17,**
18

Schmidg. VIII/1, **15 l, m 17**
Schmidgunstg. XI/2, **w 26, 27**
Schmöllererg. IV, **22 o 20**
Schneiderg. XI/1, **24 r 22**
Schnirchg. III/4, **24 r 20**

Schoberplatz X/1, **29 q 23**
Schöffelg. XVIII/1, **8 i 12, 13**
Schöllnerhofg. II/3, **16 o 16**
Schöllerkai II/7, **u 19**
Scholzg. II/3, **10 n 14**
Schönborng. VIII/2, **15 l 17**
Schönbrunner Allee I XII/1,
sonst XII/4, **25 g 25, h 24**
Schönbrunnerstr. 2—6, 1—9
IV, 8—132, 11—149 V,
134—214, 151—243 XII/2,
sonst XII/1, **19 h 22, 20**
i, k 22, 21 l 21, 22, m
21, 22

Schönbrunnerschloßstr.
XII/1, **19 g, h 22, 20 i 22**
Schönburgg. IV, **22 n 21, 22**
Schönererg. XIII/3, **19 h 19**
Schönlaterng. I, **16 o 17**
Schöng. II/8, **18 r 15**
Schopenhauerstr. XVIII/1,
8 k 14, 9 l 14

Schöpferg. XII/4, **25 g 25**
Schöpfleuthnerg. XXI/1, **q 8**
Schotteng. I, **16 m 16, n 16,**
17
Schottenring I, **16 n 16**
Schottenastr. XX/2, **10**
o 11

Schottenbastei I, **16 n 16**
Schottenfeldg. VII, **15 k, 118,**
21 k, l 19
Schrankg. VII, **15 m 18**
Schrankenbergg. X/1, **29**
p 24, 25

Schreig. II/3, **16 o 15**
Schreiberweg XIX/4, **3 k, l 7**
Schreyvogelg. I, **16 m, n 17**
Schrickg. XXI/4, **u 9**
Schrottg. III/4, **23 q 20**
Schrottensteing. XXI/4, **u 9**
Schrotterg. X/1, **29 n 24,**
o 24, 25

Schrottgießerg. II/2, **17 p 16**
Schrotzbergstr. II/8, **17 r 15**
Schubertg. IX/4, **9 l, m 13**
Schulerstr. I, **16 o 17**
Schulg. XVIII/1, **8 k 14, 9**
l 14

Schulhof I, **16 n 17**
Schulterg. I, **16 n 17**
Schultheßg. XVII/3, **7 h 14**
Schulg. XXI/1, **o 6, p 6, 7**
Schulz-Straßnitzkyg. IX/1,
10 n 14

Schulweg XIX/1, **3 m 9**
Schumanng. 54—82, 49—69
XVII l, 84—110, 71—99
XVII/3, 1—47, 2—52 XVIII/1,
8 i, k 14, 14 k 15

Schublinie XI/1, **t, u 23**
Schußwalg. V, **27 m 23**
Schüttauplatz II/6, **12 s, t 14**
Schüttaustr. II/6, **12 s 13,**
14, t 14

Schüttelstr. II/2, **17 q 16,**
17, 18
Schützeng. III/4, **23 p 20**
Schwaigerg. XXI/1, **p, q 7**
Schwalbeng. III/1, **17 q 18,**
23 q 19

Schwang. I, **16 n 18**
Schwarzg. VI, **21 l 21**
Schwarzenbergplatz 1—6, I,
7, 12—16 IV, 11 III/3, **22**
o 19

Schwarzenbergstr. I, **16**
o 18, 19
Schwarze Stockallee II/7,
u 20
Schwarzhorn. V, **21 m 21**,
22
Schwarzinger. II/1, **16 o 15**
Schwarzspanierstr. IX/3, **15**
m 16
Schwendeng. XX/1, **4 n 10**
Schweglerstr. XIV, (XV),
20 i 19, 20
Schweidlg. II/1, **11 p 14**
Schweizertalstr. XIII/7, c 22
Schwemmg. II/2, **17 p 16**
Schwendenweing. XVIII/3,
7 h 10, 11
Schwendeng. XIV, (XV),
20 h, i 21
Schwenkg. XII/1, **25 h 23**
Schwertg. I, **16 n 16**
Schwindg. IV, **22 n, o 19, 20**
Sebastianplatz III/1, **23 p 19**
Sebastian Brunner. XIII/9,
e 23
Sebastian Kelch. XIII/2,
19 g 19, 20
Sebastian Kneippg. II/8, **18**
r 15
Sebastian Kohlg. XXI/1,
r 7, 8
Sechshausergürtel XIV,
(XV), **20 k 21**
Sechshauserstr. XIII, XIV,
XV, (XV), **20 i 21, 22**,
k 21
Sechskrüge. III/1, **16 p 18**,
23 p 19
Sechsschimmelg. IX/4, **9 l**,
m 14
Sechterg. XII/1, **26 i 24**
Seckendorfstr. XIII/4, **6**
e 19, 20
Sedltitzkyg. XI/1, **30 r, s 24**
Seebaldg. XXI/3, u, v 7
Seeböckg. XVI/1, **13 g, h 15**
Seeg. IX/1, **10 m, n 17**
Seeschlachtweg XI/1, t 25
Seideng. VII, **20 k 19, 21**
l 19
Seidlg. III/2, **17 p 17, 18**
Seifertstr. XIII/7, c 23
Seilerg. I, **16 n 17, 18**
Sellerstätte I, **16 o 18**
Seiringerstr. XXI/4, v 5, 6
Seisg. IV, **22 n 21, 22**
Seitenbergg. 65—83, 62 u. 78
XVII/3, sonst XVI/1, **7 h 14**,
13 g 16, h 15, 16
Seitenhafenstr. II/7, v 23
Seitenstetteng. I, **16 o 17**
Seitzerg. I, **16 n 17**
Selleny. II/2, **17 q 17**
Sellingerg. XI/2, v 27
Selzerg. XIV, (XV), **20**
i 19, 20
Semperstr. XVIII/1, **9 l 13**,
14
Senefelderg. X/1, **29 o 24, 25**
Senn. X/1, **29 q 23**
Senseng. IX/3, **15 l, m 15**
Serravag. XIII/2, **19 g 21**
Serviteng. IX/1, **16 n 15**
Seumeg. XII/2, **20 k 21, 22**
Seuterg. XIII/8, **5 c 20**
Severing. IX/2, **9 l 14, 15**

Severin Schreiberg. XVIII/1,
8 i 12
Seyfriedstr. X/1, **22 o 22**
Shuttleworthstr. XXI/1, r 5
Siccardsburgg. X/1, **28 n 23**,
24, 25
Sickenbergg. XIX/2, **4 n 7**
Siebenbrunneng. V, **21 l 22**,
m 21, 22
Siebenbrunnenplatz V, **21**
l, m 22
Siebenbrunnenfeldg. V, **21**
m 22, **27 m 23**
Siebeneicheng. XIII, (XV),
19 h, i 21
Siebensterng. VII, **15 l, m**
18, 19
Sieberg. XII/2, **21 l 22**
Siegelg. III/2, **17 p 18**
Siegesplatz XXI/6, y 15, 16
Siegfried. XXI/1, r 7, 8
Siemensstr. XXI/2, XXI/3,
s 4, 5, t 5, 6
Sieveringerstr. XIX/5, **2**
h, 8, i 8, g, k 9, 10
Sigmundg. VII, **15 m 18**
Silberg. XIX/1, **3 i 9, 10**,
m 9
Simmeringer Hauptstraße
1—285, 341—351, 2—334,
338—342 XI/1, 336, 491—497
XI/2, **24 r 22, 30 r 23**,
24, s 24, 25, 26, t 26, 27,
u 27, 28, v 28, 29, v 29
Simmeringer Heide, Auf der,
XI/1, t, u, v 24
Simmeringerlande 208 u. 262
XI/2, sonst XI/1, u 22, 23,
v 23
Simondenkg. IX/4, **9 m 14**
Simonyg. XVIII/1, **8 i 13**
Sinag. II/6, **12 s 13**
Sinawasting. XXI/1, p, q 7
Singerstr. I, **16 n, o 17, 18**
Singrienerg. XII/1, **26 i 23**,
24
Skalag. V, **21 m 22**
Skodag. VIII/2, **15 l 16, 17**
Smolag. XXI/5, v 13
Sobieski. IX/4, **9 l 14, m**
13, 14
Sobieskiplatz IX/4, **9 l, m 14**
Sollinger. XIX/5, **8 k 10, 11**
Sommarugag. XVIII/1, **8 i 14**
Sommerg. XIX/1, **9 m 12**
Sommererg. XIII/7, **5 c, d 21**
Sommerheidenweg XVIII/4,
1 f 9
Sonnenbergplatz XIX/1, **2 k 10**
Sonnenfeldg. I, **16 o 17**
Sonnenhof. V, **21 m 21**
Sonnenuhr. VI, **21 k, l 21**
Sonnerg. XII/3, **25 h 25, 26**
Sonneleithnerg. X/1, **28 m 23**,
24, n 23
Sonnewendg. X/1, **28 o 22**,
23
Sophienbrückenallee II/2,
17 q 18, 28 r 17, 18
Sophienbrückeng. 1—27,
2—28 III/2, sonst III/1, **17**
p 18, 19, q 18
Sorbaigt. XV, **14 k 18**
Spallartg. XIII/3, **19 g 19**
Spargelfeldstr. XXI/7, x 11,
w, x 12

Sparkassaplatz XIV, (XV),
20 i 22
Spaung. XX/1, **10 n 12**
Speckbacherg. XVI/1, **13**
h 15, 16
Speisingerstr. XIII/10, d 26,
e 25, 26
Spengerg. V, **21 m 21, 22**
Sperrlg., Gr., 1—11, 2—8, II/3,
13—43, 10—42 II/1, **16**
o 15, 16
Sperrlg., Kl., II/3, **16 n 16**
Sperrg. XV, **20 i 20**
Spiegelg. I, **16 n 17, 18**
Spiegelgrundstr. XIII/4, e 18
Spießhamm. XII/2, **26**
k 23
Spindeleggerg. XVI/1, **13**
h 15
Spinnng. XI/1, **29 q 24**
Spinnerin, Zur, X/1, **27**
m 24, 25
Spitalg. IX/2, **14 l 15, 16**
Spittelauerlande IX/4, **9**
m 13, **10 n 13**
Spittelauerpl. IX/4, **9 m 13**,
14, **10 n 13, 14**
Spittelberg. VII, **15 m 18**
Spittelbreiteng. XII/1, **26**
i 24
Spitzackerg. XVII/3, **14 i 16**
Spohrstr. 3 XIII/9, sonst
XIII/6, **4 e 22, 23**
Sporkenbühelg. IX/4, **9 l 13**
Spörling. VI, **21 m 20**
Sportklubstr. II/2, **17 g 16**,
17
Spöttelg. XVIII/1, **8 i, k 13**
Springerg. II/1, **17 p 14, 15**
Springfels. XXI/6, y 16
Springsiedelg. XIX/2, **3**
m 7, 8
Stacheg. ungerade Nrn., 2 u. 4
XII/3, sonst XII/4, g, h 27
Stadiong. I, **15 m 17**
Stadlauerstr. XXI/5, v 13, 14
Stadlerg. XIII/6, **5 e 22, 6**
e 23
Stadtgutg., Gr., II/1, **16**
o 15, **17 p 15**
Stadtgutg., Kl., II/2, **17 p 15**
Städtischer Pferdemarkt
V, **27 m 23**
Stagl. XV, **20 k 20**
Stallburg. I, **18 n 17, 18**
Stammg. III/2, **17 p 17, 18**
Stammersdorferstr. XXI/2,
r 2, 3
Stampferg. XIII/8, b 19
Stanislausg. III/4, **23 p 20**
Starchantg. XVI/2, e 15, 16, 17
Starhembergg. IV, **22**
n 20, 21
Stärkg. XII/1, **20 i 22**
Starkfriedg. XVIII/3, **1 g, h**
20
Stättermayerg. XIV, (XV),
19 i 19, 20
Staudg. XVIII/1, **8 k 14, 9**
114
Staudiglg. X/1, **28 o 25**
Staudinger. XX/1, **10 n 13**
Steckhoveng. XIII/1, **6 f 21**
Stegg. V, **21 m 20**
Steigentesch. XXI/4, u 10
Steing. III/4, **23 p, q 20**

Steinacker. XII/2, **26** k 23,
24
Steinbaug. XII/2, **20** k 22,
21 l 22, **26** k 23
Steinbrecherg. XXI/5, u 12
Steinbruchstr. XVI, XIII,
(XIII/3), **13** g 18
Steinbüchlweg XIX/2, **4** m,
n 7, 8
Steindlg. I, **16** n 17
Steinerg. XVII/1, **14** i, k 16
Steinfeldg. XIX/1, **3** m 8
Steinhageg. XII/2, **20** k 22
Steinhauserg. X/3, **17**
m, n 25
Steinheilg. XXI/1, r 7
Steinhofstr. XVI/1, e 16,
f 16, 17
Steinlechnerg. XIII/9, e 24
Stelzhamerg. III/2, **17** p 17
Stemmer-Allee II/7, u 20
Stephanieplatz XVI/1, **13**
h 16
Stephaniestr. II/3, **16** o 16
Stephaniebadg. XIII/1, **6** f 22
Stephansplatz I, **16** n, o 17
Stephensong. XXI/1, r, s 9
Sterneckplatz II/8, **17** q 15
Sternrg. I, **16** n, o 17
Sternrg., Roten, 1—27, 2—26
II/1, sonst II/2, **17** o 15,
p 15, 16—
Sternwartestr. XVIII/1, **8**
k 12, 13, 9 l 13
Steuderg. X/1, **29** o, p 24,
25
Stiegeng. VI, **21** m 19
Stiegerg. XIV, (XV), **20**
k 21, 22
Stiftg. VII, **15** m 18, **21**
m 19
Stillfriedplatz XVI/1, **13** g 16
Stöberg. V, **21** m 22
Stockhammrg. XIII/5,
b, c 19
Stock im Eisenplatz I, **16**
n 17
Stock im Weg XIII/7, c 23
Stolbergg. V, **21** m 22
Stollg. VII, **20** k 19
Stolzenthalerg. VIII/2, **14**
k 17
Storcheng. XIV, (XV), **20**
k 22
Storkg. V, **21** m 22
Stoß im Himmel I, **16**
n 16, 17
Stralehnrg. XXI/5, v 14, 15
Stranzenbergg. XIII/10, f 24
Straßerg. XIX/4, **2** k 8
Straßgchwadnerstr. XIII/2,
6 f 19, 20
Strauchg. I, **16** n 17
Straußg. XX/1, **10** o 13
Straußeng. V, **21** m 21
Strebersdorferstr. XXI/2,
q 2, 3, r 3
Streckerplatz XIII/7, **5** d 21
Streffleurg. XX/1, **10** o 13
Strehlg. XVIII/4, **1** g 9
Streicherg. III/1, **23** p 19
Strobachg. V, **21** m 20, 21
Strobelg. I, **16** o 17
Strohg. 1—9 III/1, sonst III/3,
22 o 19, **23** p 19
Strohbergg. XII/4, **20** g 25, 26

Stroheckg. IX/1, **10** n 14
Strohmayerg. VI, **20** k 21
Stromstr. 1—59, 2—58 XX/1,
sonst XX/2, **10** n 12, **11**
o 11, 12
Strozzig. VIII/1, **15** l 17, 18
Strudelhofg. IX/1, **15** m 15
Stryeckg. XXI/1, q 7
Stübenbastei I, **16** o 18
Stübenbasteig. I, **16** o 17
Stübenring I, **16** o 17
Stuckg. VII, **15** l 18
Studenyg. XI/1, t 25, 26
Stumperg. VI, **20** k 20,
21 l 20, 21
Sturg. II/8, **18** r, s 16
Sturzg. XIV, XIII, (XV),
19 h 19, 20
Stuwerstr. II/2, **17** q 15, **18**
r 15
Suchenwirtplatz X/1, **23**
n, o 25
Südbahnstr., Hintere, 1—7,
X/2, 13 u. 15 X/1, **22** o 22
Südportalstr. II/2, **18** r 16
Sueb. XIV, (XV), **19**
h 19, 20
Sulmg. XVI/1, **13** h 17
Sulzweg XVIII/4, f 8
Suppég. XIII/9, **5** e 23
Süßenbrunnerstr. XXI/7, w
11, 12
Süßmayerg. X/1, **28** p 26
Syringg. XVII/1, **14** k 15
Tabor, Am, II/1, 11 p 14
Taborstr. 1—17 II/3, 10 II/4,
19—87, 2—108 II/1, unger.
Nrn. von 89 an u. Nr. 68
u. 70 XX/2, **10** o 14, **11**
p 14, **16** o 15, 16
Talg. XV, **20** k 21
Tallesbrunnung. XIX/1, **3** l 9,
10
Tanbruckg. XII/1, **26** i 23,
24
Tandelmarkt. 1, 2 u. 4 II/3,
sonst II/1, **16** o 15, 16
Tannerg. XV, **19** i 19, 20
Tauberg. XVII/3, **14** i 15, 16
Taubstummeng. IV, **22**
n 20
Technikerstr. IV, **22** n, o
19
Tegetthoffstr. I, **16** n 18
Teichackerg. XII/2, **26** k 23
Teichg. XVII/3, **14** i 16
Teinfaltstr. I, **16** m, n 17
Tempelg. II/2, **17** p 16
Tendlerg. IX/2, **15** l 15
Tepserg. IX/4, **9** m 13
Testarellog. XIII/7, **5** d 21
Tetmayerg. XVII/3, **8** i 13
Teuffenbachstr. II/8, **18** r 15
Teyberg. XIII/2, **19** g 21
Thalaimerg. XVI/1, **13**
h 17, 18
Thaliastr. 1—49, 2—50 XVI/2,
sonst XVI/1, **13** g 16, h
16, 17, **14** i, k 17
Thavonatg. X/1, **19** p, q 24
Thelemang. XVII/1, **14** k 16
Theobaldg. VI, **21** m 19
Theodor Körnerg. XXI/1,
r 8, 9

Theresianumg. IV, **22**
n 21, o 20, 21
Theresieng. XVIII/1, **9** k, l
14, **14** k 15
Theresienbadg. XII/1, **26**
i 22
Thomag. XXI/2, r 4
Thomasplatz III/1, **23** q 19,
20
Thugutstr. II/2, **16** q 18
Thunhofg. XII/4, **25** h 25
Thurnburgg. VI, **21** l 20,
l, m 21
Thurng. IX/1, **15** m 15
Thuryg. IX/4, **9** m 14
Tichtelg. XII/2, **20** k, l 20
Tiefendorferg. XIII/3, **19**
f 19
Tiefer Graben I, **16** n 16, 17
Tiergartenstr. II/2, **17** q 18
Tigerg. VIII/2, **15** l 17
Tilgnerstr. IV, **22** n 20
Tirolerg. XIII/1, **6** f 23
Titlg. XIII/9, e 23
Tivolig. XII/1, **25** h 23, **26**
i 23
Töllerg. XXI/1, s 7, 8
Tong. III/1, **23** p 19
Töplerg. XIII/2, **19** g 21
Toßg. XIV, (XV), **20** i 20
Traiseng. XX/2, **11** p 12
Trambauerstr. X/1, **28**
n 25, 26, o 26
Traminerg. XIX/2, **3** m 7
Trappelg. IV, **22** n 21
Traung. III/3, **22** o 19
Traunerg. XVI/1, e 15
Traunfeldg. XX/1, **10** n 13,
14
Trautsohng. VIII/1, **15** m 17,
18
Trauttmansdorffg. XIII/1, **6**
f 22, 23
Trazerbergg. XIII/7, c, d 22
Treustr. XX/1, **10** n 12, 13
Triesterstr. X/1, **27** l 24, 25,
26, m 23, 24
Trillerg. XXI/2, r 4
Trinkhausstr. XI/1, **30** s 23
Trogerg. XIII/2, **19** g 20
Troststr. X/1, **27** m 25, **28**
n, o 25
Trubelg. III/4, **23** p 21
Trunnerstr. II/1, **11** p 14
Tuchlauben I, **16** n 17
Tuersg. XIII/7, **5** d 21
Tulpeng. VIII/1, **15** m 17
Türkenstr. IX/1, **15** m 15,
16, **16** n 15
Türkenschanze XVIII/1,
XIX/1, **8** k 12
Türkenschanzplatz XVIII/1,
8 i 12
Türkenschanzstr. XVIII/1,
XIX/1, **8** k 13
Turnerg. XV, **20** k 20, 21
Überfuhrstr. XXI/1, o 5
Uchatiusg. III/2, **17** p 18
Uhländg. X/1, **28** o 23
Uhlplatz VIII/2, **14** k 16, 17
Ullmannstr. XIV, (XV),
20 i 21, 22, k 21
Ulrichg. II/2, **17** p 16

Ulrichsplatz, St., VII, **15**
1, m 18
Ungarg. III/1, **17 p 18, 23**
p 19, 20
Uniong. XIX/1, **8 k 11, 12**
Universitätsplatz I, **16 o 17**
Universitätsstr. ungerade
Nrn. 1, gerade IX/3, **15**
m 16
Universumstr. XX/2, **16**
o 11, 12
Unterberg. XX/1, **10 o 13**
Unter der Kirche XI/1, **30**
s, t 25
Untere Augartenstr. II/3, **10**
n, o 15
Untere Donaust. II/2, **17**
o, p 16
Untere Viaduktg. III/2, **17**
p 17, 18
Untere Weißgärberstr. III/2,
17 p 17, q 17, 18
Unter-Meidlingerstr. XII/1,
26 i, k 24
Urbang. XVII/3, **7 g 14**
Urban Loritzplatz VII, **20**
k 19
Urschenböckg. XI/1, **24**
r 22, 23, s 23
Utendorf. XIII/5, a, b 18

Valerie-Cottage XII/4, 25
g 26
Valeriestr. II/2, **17 q 17, 18**
Van der Nüllg. X/1, **28**
n 23, 24, 25
Van Swieteng. IX/3, **15**
m 15
Varnhageng. XXI/7, v 14
Vegag. XIX/1, **9 l 12**
Veitgh. III/3, **22 o 19**
Veitingerg. XIII/9, d, e 23
Veitlisseng. XIII/7, c 22
Venedigerau II/8, **17 q 15**
Vereinsg. II/1, **11 i 8, 17**
p 14, 15
Vereinsstiege IX/4, **9 m 13**
Vernholzg. XXI/5, v, w 12
Veronikag. XVI/1, XVII/1,
14 k 16
Versorgungshausg. IX/2, **15**
m 15
Versorgungsheimpl. XIII/9,
d 24
Versorgungsheimstr. XIII/9,
d, e 24
Viaduktg., Obere, III/2, **17**
p 17
Viaduktg., Untere, III/2, **17**
p 17, 18
Viehmarkt. III/4, **23 q 21**
Viehtriebstr. X/2, **29 q 23**
Vierthalg. XII/2, **26 k 23,**
24
Viktorg. IV, **22 o 21**
Viktoriag. XV, **20 i 20**
Vinzenzg. XVIII/1, **8 k 13, 14**
Vinzenz Heßg. XIII/8, **4**
b, c 20
Viriotg. IX/4, **9 m 13**
Vitug. XIII/7, c 21, 22
Vivenotg. XII/1, **26 i 23, 24**
Vogelsang. V, **21 m 22**
Vogeleng. XVI/1, d 16,
e 15, 16

Vogelplatz, Johann Nepomuk,
XVIII/1, **8 k 14**
Volkg. XIII/1, **12 f 24**
Volkertplatz II/1, **11 p 14**
Volkerstr. II/1, **11 p 14, 15**
Volkrag. XXI/5, v 13
Volksgarten I, **15 m 17, 18**
Volksgartenstr. I, **15 m 18**
Vollbadg. XVII/2, **7 f, g 13**
Voltag. XXI/1, p 6
Vordere Zollamtsstr. 9 III/1,
sonst III/2, **17 o 18, p 17,**
18
Vorgartenstr. 2—128, 1—129
XX/2, sonst II/8, **4 o 10,**
10 o 11, 11 p 11, 12, 13,
q 13, 14, 12 r 14, 18 r 15
Vorlaufstr. I, **16 n, o 16**
Vormoserg. XIX/1, **3 l 10,**
9 l 11

Waagg. IV, 22 n 20
Wachaustr. II/8, **12 r 14,**
17 r 15
Wachtelg. I, **16 n 16**
Wächterg. I, **16 n 16, 17**
Wachthausg. XI/1, t 24
Wagner. IX/4, **9 m 13**
Wagnerplatz, Richard,
XVI/1, **14 i 17**
Wagramerstr. II/6, XXI/4,
12 s 12, 13, t 11, 12, u 8,
9, 10, 11, v 7, 8
Währingergürtel 2—100
IX/2, 102—166 u. 170 IX/4,
sonst XVIII/1, **9 l 13, 14,**
14 k 15, 15 l 15
Währingerstr. 1—43, 2—32
IX/3, 45—69, 44—78 IX/2,
v. 71 u. 80 aufwärts XVIII/1,
8 i 13, k 13, 14, 9 l, m 14,
15 m 15, 16
Waidackerg. XVI/1, **13 f 17**
Waidhausenstr. XIII/4, **5**
d, e 19
Waisenhauseg. IX/1, **9 m 14,**
15
Walcherstr. II/8, **11 q 14**
Waldg. X/1, **28 o 24**
Waldbachsteig XIX/3, l, m 4
Waldeckg. XVIII/1, **8 i 12**
Waldegghofg. XVII/2, e 12
Waldmüllerg. XX/1, **10**
o 12, 13
Waldsteingartenstr. II/2, **17**
q 16, 18 r 16, 17
Wallg. VI, **20 k 20, 21**
Wallensteinplatz XX/1, **10**
n 13
Wallensteinstr. XX/1, **10**
n, o 13
Wallfischg. I, **16 n 18**
Wallfischg., Alte, I, **16 n 18**
Wallfischg. III/1, **24 r 20**
Wallishauseg. XVII/2, e 14
Wallmodeng. XIX/1, **3 l, m 9**
Wallnerstr. I, **16 n 17**
Wallrießstr. XVIII/1, **8 h, i**
12
Walterg. IV, **22 n 21**
Wambacherg. XIII/9, d 23, 24
Wanriglg. XVI/1, e 15, 16
Waquantg. XXI/6, y 15
Wasag. IX/1, **15 m 15, 16**
Wäscherg. VI, **21 m 20**

Waschhausg. II/2, **17 p 16**
Wasnerg. XX/1, **10 n 13,**
14, o 13
Wasserg. III/1, **23 q 19**
Wasserburgerg. IX/4, **9 m 13**
Wasserleitungsstr. IX/4, **9**
m 12
Wattg. 1—57, 2—46 XVI/1,
sonst XVII/3, **7 h 14, 13**
h 15, 16
Wattmanng. XIII/1, **6 f 22, 23**
Webg. VI, **12 l 20**
Weberg. XX/1, **10 n 13**
Wedg. III/4, **23 q 20**
Wegelerg. XVIII/3, **7 h 11, 12**
Wehlistr. 1—95, 2—124 XX/2,
von 153 u. 174 aufwärts II/8,
4 o 10, 5 p 10, 11 p 11,
q 13, 14, 12 r 14, 18 r 15,
s 16, 17
Wehrg. V, **21 m 20**
Weichseltalweg XI/1, t 27, 28
Weidg. III/1, **24 r 19**
Weidlichg. XIII/1, **6 f 23**
Weidmanng. XVII/1, **14**
i 15, k 14, 15
Weigl. XIII, (XV), **19**
h, i 22
Weihburgg. I, **16 n, o 18**
Weilg. XIX/1, **9 m 11**
Weinberg. 1—5 u. 2 XIX/1,
sonst XIX/5, **2 i, k 10**
Weinhauserg. XVIII/1, **8 i 13**
Weinheimerg. XVI/1, **13**
g 16
Weinlechnerg. III/4, **23 q 20**
Weinrotherg. XIII/10, e 25
Weintraubeng. II/2, **17 p 16**
Weinzierlg. XIII/2, **6 f 21**
Weinzingerg. XIX/5, **2 k 9,**
10
Weiskerng. XVII/3, **7 h 13**
Weißg. XVII/3, **14 i 15, 16**
Weissenberg. III/1, **23**
p, q 20
Weissenböckstr. XI/1, t 25,
26
Weißgärberlande III/2, **17**
q 17, 18
Weißgärberstr., Ob., III/2,
17 p 16, 17
Weißgärberstr., Unt., III/2,
17 p 17, 18, q 17, 18
Weitlofg. XVIII/1, **9 l 13**
Weldeng. X/1, **18 o 26**
Wendg. XVI/1, **14 i 17**
Wendelinplatz, St., XXI/4,
u 9
Wenhartg. XXI/1, p 5, 6
Wenzg. XIII/1, **6 f 22**
Wenzlg. XX/1, **10 n 12**
Werdertorg. I, **16 n 16**
Werkstättenweg XI/1, **29**
q 24, r 25
Wernhardtstr. XVI, (XIII/3),
13 g 17
Wertheimsteing. 1—3, 2—4
XII/2, sonst XII/1, **26**
i, k 23
Werthenburgg. XII/4, f 25
Weschelstr. II/8, **11 q 13**
Westbahnstr. VII, **21 k, l**
19
Wexstr. XX/1, **10 n 12**
Weyprechtg. XVI/1, **14 k 16**
Weyringerg. IV, **22 o 21**

Tichtelg. 1—49, 2—58 XVI/1,
sonst XVII/3, **13 h 15, 16**
Tickenburg. VIII/1, **15**
m 16, 17
Tiederhoferg. IX/2, **9 m 14**
Tiederhoferplatz IX/2, **9**
m 14
Tiedg. XXI/5, **v 15**
Tiederermann. XI/2, **x 26, 27**
Tiednergürtel 1—47 X/2,
2—56 IV, **22 n 22, o 21,**
22
Tiedner Hauptstr. 1—79,
2—82 IV, 81—139, 84—158 V,
21 m 22, 22 n 19, 20, 21,
22
Tielandg. X/1, **28 o 24**
Tielandplatz X/1, **28 o 24**
Tienzeile, Linke, IV, V, VI,
XII, XIII u. XIV (XV), **19**
h 22, 20 i 22, k 21, 22, 21
1, 21, m 19, 20, 21, 22 n 19
Tienzeile, Rechte, IV, V, VI,
XII, XIII u. XIV (XV), **19**
h 22, 20 i 22, k 21, 22, 21
1, 21, m 19, 20, 21, 22 n 19
Tieneng. XXI/1, **p 5**
Tienenbergstr. 2, 11 u. 27
X/1, 29—69 XII/3, 6—46
XII/1, **26 i, k, l 25**
Tienersfeldg. X/1, **m, n 27**
Tienersfeldplatz XIV, (XV),
19 h 20
Tieseng. IX/4, **9 m 13, 14**
Tiesingerstr. 1, **16 o 17**
Tigandg. XIX/3, **m 4**
Tildbretmarkt I, **16 n 17**
Tildbretstr. XI/1, **u, v 23**
Tildgrubg. XIX/2, **l 7**
Tihelmstr. 2—38, 1—29 a
XII/2, sonst XII/1, **26**
e 23, 24
Tihelm Ottostr. XI/1, **30**
e 24
Tihelminenberg XVI/1,
15
Tihelminenstr. XVI/1, **13**
15, h 16
Tihelminenbergstr. XVII/2,
13, 14
Timmerbergg. VII, **14 k 18**
Timmerg. V, **21 m 22**
Timpffeng. XXI/6, **y 15**
Tinkelmannstraße XIII,
19 h 21, 22
Tindhaagg. I, **16 o 17**
Tindhoberg. XIX/5, **2 i 9**
Tindmühlg. VI, **21 m 19**
Tindtenstr. X/1, **27 l, m 25**
Tinkelbreiten XIII/10, **e 26**

Winklerg. XVII/2, **e 13**
Winterg. XX/1, **10 n 11, 12,**
o 11, 12, 13
Winterleiteng. XVI/1, **e 15,**
16
Winzerstr. XIII/7, **c 22**
Winzingerodestr. XXI/4, **u 11**
Wipplingerstr. I, **16 n 16, 17**
Wirerstr. X/1, **28 o 25**
Witteg. XIII/6, **6 e 21**
Wittelsbachstr. II/2, **17 q 18**
Witthauerg. XVIII/1, **8 i 12**
Wittmayerg. XII/3, **26 i 25**
Wögingerg. XVI/1, **13 g 15**
Wohllebeng. IV, **22 n, o 20**
Wolfgang. I, **16 o 17**
Wolfsbergg. XIII/5, **b 17,**
18
Wolfgangg. XII/2, **20 k 22,**
21 l 22, 27 l 23
Wolfgang Schmälzlg. II/8,
17 q 15
Wolfrathplatz XIII/7, **c 21**
Wolfsaug. XX/1, **10 n 13, 14**
Wollerg. XIX/1, **3 m 8, 9**
Wollzeile I, **16 o 17**
Wolmutstr. II/8, **17 q 15**
Wolterg. XIII/1, **6 f 22**
Worellg. VI, **21 l 20**
Wulzendorferstr. XXI/6, **w,**
x 16
Würfelg. XV, **20 i 20, 21**
Wurlitzerg. 1—73, 2—78
XVI/1, sonst XVII/3, **13**
h 15, 16
Wurmbrandg. XXI/7, **v 14**
Wurmbstr. XII/1, **26 i 24,**
k 25
Wurmserg. XIV, (XV), **19**
h 19, 20
Würthg. XIX/1, **9 l, m 11**
Württemberg. XX/1, **10**
n 14
Würtzlerstr. III/4, **24 r 20**
Wurzbachg. XV, **14 k 18**
Würzburgg. XIII/10, **f 24**
Wurzingerg. XVIII/3, **7 h 11,**
12
Ybbsstr. II/8, **17 q 15**
Yppeng. XVI/1, **14 k 16**
Yppenplatz XVI/1, **14 k 16**

Zachg. XXI/6, **y 16**
Zahnradbahnstr. XIX/2, **3**
m 7, 4 n 7
Zappertg. XIV, (XV), **20**
i 22

Zaunerg. III/3, **22 o 19**
Zaunscherbg. XXI/1, **q 7**
Zedlitzg. I, **16 o 17, 18**
Zehenthofg. XIX/1, **3 l 9, 10**
Zehetnerg. XIII/4, **6 e 20**
Zeillerg. XVII/3, **7 g 14**
Zeilnhoferg. V, **21 m 20**
Zeismannsbrunnung. VII, **15**
l 18
Zelegerg. XII/1, **26 i, k 24**
Zelinkag. I, **16 n 16**
Zeltg. VIII/1, **15 l 17**
Zennerstr. XIII/3, **19 g 19**
Zenog. XII/1, **25 h 23**
Zentag. V, **21 m 21, 22**
Zentaplatz V, **21 m 22**
Zentral-Marktplatz XIV,
(XV), **19 h 21, 20 i 21**
Zeugg. V, **21 m 21**
Ziegelofeng. 2—8 IV, 10—32
u. ungerade Nr. V, **21**
m, n 21
Zieglerg. VII, **15 l 18, 21 l 19**
Zierleiteng. XVIII/4, **f 7**
Zimmermannng. IX/2, **15**
k 16, l 15
Zimmermannplatz IX/2, **15**
l 16
Zinkg. XV, **20 k 19**
Zinnerg. XI/2, **x 26, 27**
Zippererg. XI/1, **30 r, s 23**
Zirkusg. II/2, **15 o 16, 17**
p 15, 16
Zitterhoferg. VII, **15 m 18**
Zöchbauerstr. XVI, (XIII/3),
13 g 18
Zollg. III/3, **17 p 17**
Zollamtsstr., Hintere, III/2,
17 p 17
Zollamtsstr., Vord., **9 III/1,**
sonst III/2, **17 o 18, p 17,**
18
Zollerg. VII, **21 l 19**
Zollernsperrg. XIV, (XV),
20 h, i 21
Zöppelg. XII/3, **25 h 26**
Zrinyig. 241 u. 376 XX/2,
sonst XX/1, **10 n, o 11**
Zufahrtsstr., Große, II/2, **17**
q 16
Zufahrtsstr., Kleine, II/2, **17**
q 16
Zur Spinnerin X/1, **27**
m 24, 25
Zwergg. II/3, **16 n 15**
Zwerng. XVII/2, **f 12**
Zwicklg. XI/2, **x 27**
Zwinzstr. XVI, (XIII/3), **13**
g 18
Zwölfberg. XV, **20 i, k 20**

Brücken.

Über den Donaustrom:

Kaiser Franz Josefs-Brücke
XX, 5 o 10, p 9, 10
Kronprinz Rudolfs-(Reichs-)
Brücke II, 12 r 13, 14

Für den Eisenbahn- verkehr.

Kaiser Ferdinands-Nord-
bahn-Brücke XX, 5 p 10,
11, q 10
Nordwestbahn-Brücke XX,
XXI, 4 o, p 8
Stadlauer Eisenbahnbrücke
II, XXI, u 18, 19, v 18

Über den Donaukanal:

Aspern-Brücke I, II, 17
o, p 17
Brigitta-Brücke IX, XX,
10 n 13, 14
Döblinger-Steg XIX, XX 10
n 11
Ferdinands-Brücke I, II, 16
o 17
Franzens-Brücke II, III, 17
p 16
Gasrohr-Steg II, III, 24 s 21
Josef v. Schemmerl-Brücke
XIX, XX, 4 n 7
Kaiser Franz Josefs-Regier-
ungs-Jubiläums-Brücke
XIX, XX, 4 n 10
Kaiser Josefs-Brücke II, III,
24 r 20
Maria Theresien-Brücke II,
IX, 16 n 15
Marien-Brücke I, II, 16
o 16, 17
Sophien-Brücke II, III, 17
q 18
Stephanie-Brücke I, II, 16
o 16

Für den Eisenbahn- verkehr.

Brücke der Staatsbahn
(Brünner Flügel) II, XI,
t 22
Brücke der Stadtbahn XIX,
XX, 4 n 7, 8
Brücken der Donauufer-
bahn zur Verbindung mit
der Donauländebahn, x, y
24, 25

Verbindungsbrücke der
Verbindungsbahn II, III,
17 p 16

Verbindungsbrücke
zwischen Franz Josefs-
bahn und Nordbahn XIX,
XX, 4 n 8

Über die alte Donau:

Kagranner Holzbrücke II,
XXI, t 11
Nordbahn-Brücke (in Fort-
setzung der Brücke über
den Donaustrom) II, XXI,
q 9

Über den Wienfluß:

Auhof-Brücke XIII, a 18
Badhaus-Brücke XIII, 6 f 21
Baumgarten-Brücke XIII, 6
e 21
Bischofs-Steg XIII, 5 c 20
Bräuhaus-Brücke XIII, b 19
Braunschweig-Brücke XIII,
6 f 21
Franz Karl-Brücke XIII, 5
c 20
Gulden-Brücke XIII, 5 d, e 21
Hackinger-Brücke XIII, 5
c 20
Hütteldorfer-Brücke XIII,
b 19, 20
Kaiser Franz Josefs-Brücke
XIII, 6 g 21
Kaiser Josefs-Brücke XII,
XIV, 20 k 21
Karolinen-Brücke I, III, 16
o 18
Kobinger-Steg XII, XIV, 20
k 22
Leopolds-Brücke IV, VI, 22
n 19
Lobkowitz-Brücke XII, XIV,
20 i 22
Magdalenen-Brücke V, VI,
21 m 20
Maria Theresien-Brücke
XII, XIII, 19 h 22
Marxer-Brücke I, III, 17 p 17
Neville-Brücke V, VI, 21
l 21
Nikolai-Brücke XIII, b 19
Pilgram-Brücke V, VI, 21
m 20
Preindl-Steg XIII, 5 d 21
Radetzky-Brücke I, III, 17
p 17
Reinprechts-Brücke V, VI,
21 l 21

Rudolfs-Brücke IV, V, 21
m 20

Schönbrunner Schloßbrücke
XIII, 19 h 21, 22

Stieger-Brücke XII, XIV,
20 k 22

Storchen-Steg XII, XIV, 20
k 22

Stuben-Brücke I, III, 16
o 18

St. Veit-Brücke XIII, 5
d 20, 21

Ungar-Brücke I, III, 16 o 17
Wackenroder-Brücke V, V
11 l 21

Zollamts-Brücke I, III, 17
p 17

Über die Nordwestbahn:

Bahnsteg XXI, q 6
Eisenbahnbrücke XXI, p 3

Über die Stadtbahn

Braunschweig-Brücke XII,
6 f 21
Degen-Steg XVI, 13 g 16
Kreuzgasse-Brücke XVIII,
8 i 13
Obkircher-Steg XIX, 8 k 1
Schumanngasse-Steg XVII,
8 i 13, 14
Spetter-Brücke XVI, 22
g 17
Wilhelminen-Brücke XVI,
13 g 15

Über die Südbahn:

Philadelphia-Brücke XII, 2
i 24

Über die Verbindungsbahn:

Beatrix-Brücke III, 17 p 1
Kleist-Steg III, 23 p 20,
Landstraßberggürtel-Brücke
III, 23 p 21
Marxer-Brücke III, 17 p 1
Neuling-Brücke III, 23 p 1
Richard-Steg III, 23 p 19, 2

Über die Westbahn

Rusten-Steg XIV, 20 i 20
Schmelz-Brücke XIV, XV,
20 i 20

Sehenswürdigkeiten, Behörden, Ämter und wichtige Gebäude

mit Angabe des Feldes, in welchem dieselben auf dem Plane zu finden sind.

Für die Benützung sind dieselben Bemerkungen wie beim Straßen-Verzeichnis zu beachten.

- Abgeordnetenhaus (Parlament),
I. Franzensring 1, **15 m 17**
- Advokatenkammer, Nieder-
österreichische, I. Rotenturmstr. 13,
16 o 17
- Akademie der bildenden Künste,
I. Schillerplatz 3, **22 n 19**
- Akademie der Wissenschaften,
I. Universitätsplatz 2, **16 o 17**
- Akademie für Musik und dar-
stellende Kunst, I. Giselastr. 12,
22 n 19
- Arbeiterheim, X. Laxenburgerstr. 8 u. 10,
28 o 23
- XVI. Kreitzerg. 19 u. 21, **14 i 17**
- Arbeits- und Dienstvermittlungsam-
t der Stadt Wien, VII. Neubaugürtel 38,
20 k 19
- Arsenal, Artillerie-, X. Arsenalstr.,
23 p, q 22, 29 p, q 23
- Artillerie-Kadettenschule,
X. Arsenal, **23 p, q 22, 29 p, q 23**
- Ärztelkammer, Wiener, I. Börseg. 1,
16 n 16
- Asyl für Obdachlose, XII. Unter-
Meidlingerstr. 63, **26 k 25**
- Asyl- und Werkhaus der Stadt
Wien, X. Gudrunstr. 2, **29 q 24**
- Augarten-Palais, II., im Augarten,
10 o 14
- Auktionshalle, Gerichtliche,
I. Riemerg. 7, **16 o 17, 18**
- Aussichtstürme (Warten):
Gloriette, XIII. Schloß Schönbrunn,
25 g 23
- Habsburgwarte, XIX., am Hermanns-
kogel, **f 5**
- Jubiläumswarte, XVI., am Galizin-
berge (Vogeltennwiese), **c 14, 15**
- Richterwarte, XVIII., am Neuberger
oberhalb Salmannsdorf, **f 7**
- Stephaniewarte, XIX., am Kahlen-
berge, **k 4**
- XVIII., im Türkenschanzparke, **8 k 12**
- Ausstellungsplatz, II. Prater, **18
r 16, 17**
- Bade-Anstalten:
Anna-Bad, XVIII. Schumanng. 34, **14
k 15**
- Bad zum weißen Wolfen, II. Obere
Donaustr. 81, **16 o 16**
- Beatrix-Bad, III. Linke Bahng. 9, **17
p 18**
- Brünnl-Bad, IX. Borschkeg. 4, **15 l 15**
- Diana-Bad, II. Obere Donaustr. 93, **16
o 16**
- Eszterházy-Bad, VI. Gumpendorfer-
straße 59, **21 m 19**
- Favoriten-Bad, X. Gudrunstr. 105,
29 p 24
- Flora-Bad, IV. Florag. 7, **22 n 20**
- Georgs-Bad, IX. Clusiusg. 12, **10 n 14**
- Karolinen-Bad, VI. Dürerg. 14, **21
m 20**
- Katharinen-Bad, XVI. Dampfbadg. 7,
14 i 17
- Lainzer Bad, XIII. Lainzerstr. 113, **e 23**
- Magdalenen-Bad, XV. Mariahilfer-
straße 138, **20 k 20**
- Margareten-Bad, V. Strobachg. 9,
21 m 20
- Marien-Bad, VII. Schottenfeldg. 94,
15 l 18
- Michaeler-Bad, XVIII. Michaeler-
straße 14, **9 l 13**
- Pfann's Mineral-Bad, XII. Nieder-
hofstr. 14 u. 16, **26 k 23**
- Römisches Bad, II. Kleine Stadtgut-
gasse 9, **17 p 15**
- Russisches Bad, III. Sophienbrücken-
gasse 12, **17 q 18**
- Russisches Schwitzbad,
VI. Linieng. 5, **21 l 20**
- Sophien-Bad, III. Marxerg. 13, **17 p 18**
- Stephanie-Bad, XI. Krauseg. 4, **30 s 24**
- XIII. Eduard Kleing. 33, **6 f 21**
- Theresien-Bad, XII. Hufelandg. 3, **26
i 23**
- Zentral-Bad, I. Weihburgg. 20, **16 o 18**
- Donaubäder:
Eckert's Strombad, II. Rechtes
Donauufer, unterhalb der Stadlauer
Brücke, Dammhauften 40, **v 20**

Bade-Anstalten:

Donaubäder, ferner:

- Militär-Schwimmschule,
II. Rechtes Donauufer (Stadlauer Brücke),
t 17
Städtisches Bad (Kommunal-Bad),
II. Rechtes Donauufer, bei der Reichs-
Brücke, **11 q 13**
— Aspern, XXI., im Mühlwasser, *x 17*
— Freibad, II. Linkes Donauufer, bei
der Reichs-Brücke, **12 r 13**
— Jedlese, XXI. Linkes Donauufer,
Überfuhrstraße, *n 5*
— Strombad, III., am rechten Donau-
kanalufer, oberhalb der Sophien-Brücke,
17 q 18
— III., am rechten Donaukanalufer,
oberhalb der Kaiser Josef-Brücke, **24 r 19**
— IX., am rechten Donaukanalufer,
oberhalb der Maria Theresien-Brücke,
16 n 15
— XIX., gegenüber dem Linienamte in
Kahlenbergerdorf, *m 4*
— XX. Rechtes Donauufer, unterhalb
der Kaiser Franz Josef-Brücke, **5 p 10**
— Gänsehäufel, XXI., im alten
Donaubett, rechts der Wagramerstr., *t 13*
— Fluß- und Schwimmbad, XIX.,
am rechten Donaukanalufer, oberhalb der
Donauuferbahn-Brücke bei Nußdorf, **4 n 7**

Sonstige Badeanstalten:

- X. Triesterstr. 156, *l 28*
XIII. Feldkellerg. 24, *e 25*
XIII. Hackingerg. 8, **5 d 20**
XIII. Hadikg. 128, **6 f 21**
XIII. Utendorfg. 188, *b 19*
XVII. Alszelle 3, **7 g 13**
XVII. Jörgerstr. 46 u. 48, **14 k 15**
XVIII. Pötzleinsdorferstr. 59, **7 g 11, 12**
XVIII. Salmannsdorferstr. 92, *e 8*
XIX. Döblinger Hauptstr. 70, **9 m 11**
XXI. Kretzg. 2, *q 7*
XXI. Hirschstetten, Wurmbrandg., *v 14*

Städtische Volksbäder (nur Duschbäder):

- II. Vereinsg. 29, **11 p 14**
III. Apostelg. 18, **23 q 19**
IV. Klagbaumg. 4, **22 n 21**
V. Einsiedlerplatz 18, **21 l 22**
VI. Eszterházyg. 2, **21 m 20**
VII. Hermannsg. 28, **15 l 18**
VIII. Florianig. 24, **15 l 17**
IX. Wieseng. 17, **9 m 13**
X. Gudrunstr. 163 a, **28 n 23**
XI. Geiselbergstr. 54, **30 r 24**
XIII. Hütteldorferstr. 82, **6 f 19**
XIV. Heinickeg. 3, **20 i 22**
XV. Reithofferplatz 4, **20 i 19**
XVI. Friedrich Kaiserg. 11, **14 i 17**
XVII. Gschwandnerg. 62, **14 i 15**
XVIII. Klosterg. 27, **8 k 13, 14**
XX. Treustr. 60, **10 n 13**

Bahnhöfe:

- Aspangbahnhof, III. Aspangstr. 2, **23 p, q 21**
— Simmering, XI. Rautenstrauchg. **30 r 23**
— Zentralfriedhof, XI., *t 28*
Donauländebahn
Altmanndorf, XII., **25 h 25, 26 i 25**
Ausstellungsstraße, II., **18 s 15**
Brigittenau-Floridsdorf, XX.,
4 o 10, 5 p 10
Donaukai-Bahnhof, II., *u 19*

Bahnhöfe:

Donauländebahn, ferner:

- Inzersdorf, X., *l 28, 29*
Kaiser-Ebersdorf, XI., *x 27*
Klein-Schwechat, XI., *w 30*
Kommunalbad-Reichsbrücke,
II., **12 r 14**
Laxenburgerstraße, X., *m 29*
Militär-Schwimmschule, II.,
t 17
Ober-Laa, X., *r 31*
Praterspitz, II., *x 24*
Rothneusiedl, *o 30*
Zwischenbrücken, XX., **11 q 12**

- Franz Josef-Bahnhof, IX. Althan-
platz 3, **9 m 13, 14**
— Heiligenstadt, XIX., **4 n 9**
— Kahlenbergerdorf, XIX. Heiligen-
städterstr. 184, *m 4*
— Nußdorf, XIX. Heiligenstädterstr. 178,
4 n 7
Nordbahnhof, II. Nordbahnstr., **11 p 14, 17 p 15**
— Floridsdorf, XXI. Nordbahnanlage,
q, r 7
— Leopoldau, XXI. Siemensstr., *s 5*

- Nordwestbahnhof, II. Nordwest-
bahnstr. 2, **10 o 13, 14, 11 p 13, 14**
— Floridsdorf-Jedlese, XXI. Am
Nordwestbahnhof, *q 6*
— Jedlersdorf, XXI., *q 4*
— Strebersdorf, XXI., *o 4*

- Staatsbahnhof, X. Ghegaplatz, **22 o 22, 23 p 22**
— Breitenlee, XXI., *w 7*
— Freudenau, II., *u, v 22*
— Hirschstetten-Aspern,
XXI. Aspernstr., *w 13*
— Simmering, XI. Grillg., **30 r 26**
— Simmeringer Hauptstraße, XI.,
30 s 25
— Stadlau, XXI. Stadlauerstr., *v 14*
— Stadlauer Brücke-Lusthaus,
II., *u 19*

- Südbahnhof, X. Ghegaplatz, **21 o 22**
— Hetzendorf, XII. Eckartsaug., **25 h 26**
— Meidling, XII. Eichenstr. 25, **26 k 24**

- Westbahnhof, XV. Neubaugürtel, **20 k 20**
— Baumgarten, XIII. Keferg., **5 d 20**
— Hütteldorf-Bad, XIII., *b 19*
— Hütteldorf-Hacking,
XIII. Keißberg. 5, **5 c 19, 20**
— Penzing, XIII. Cumberlandstr. 32,
19 g 20, 21

Wien—Pottendorfer Bahn

- Südbahnhof, X. Ghegaplatz, **21 o 22**
Meidling, XII. Eichenstr. 25, **26 k 24**
Inzersdorf, X., *m 28, 29*

Wiener Stadtbahn

Hauptbahnhöfe:

- Hauptzollamt, III., **17 p 18**
Heiligenstadt, XIX., **4 n 9**
Hütteldorf-Hacking, XIII., **5 c 19, 20**
Meidling-Hauptstraße, XII.,
20 i 22

Wiener Stadtbahn, ferner:

a) *Donaukanallinie:*

Brigitta-Brücke, IX., **10 n 13, 14**
Elisabeth-Promenade, IX., **16**
n 15
Ferdinands-Brücke, I., **16 o 17**
Schottenring, I., **16 n 15, 16**

b) *Gürtellinie:*

Alserstraße, VIII., **14 k 16**
Burggasse, VII., **14 k 18**
Gumpendorferstraße, VI., **20**
k 21
Josefstädterstraße, VIII., **14 k 17**
Nußdorferstraße, IX., **9 l, m 13**
Währingerstraße, IX., **9 l 14**
Westbahnhof, XV., **20 k 20**

c) *Obere Wientallinie:*

Braunschweigergasse, XIII., **6 f 21**
Hietzing, XIII., **19 g 21**
Ober-St. Veit, XIII., **5 d 21**
Schönbrunn, XIII., **19 h 22**
Unter-St. Veit-Baumgarten,
XIII., **6 e 21**

d) *Untere Wientallinie:*

Karlsplatz, IV., **22 n 19**
Kettenbrückengasse, V., **21**
m 20
Margaretengürtel, V., **20 k 21**
Pilgramgasse, V., **21 m 20**
Stadtspark, III., **16 h 12**

e) *Vorortelinie:*

Baumgarten, XIII., **5 d 20**
Breitensee, XIII., **19 g 19**
Gersthof, XVIII., **8 i 13**
Hernals, XVII., **7 h 14**
Ober-Döbling, XIX., **3 l 10**
Ottakring, XVI., **13 g 17**
Penzing, XIII., **19 g 20, 21**
Unter-Döbling, XIX., **3 m 10**

Wiener Verbindungsbahn

Arsenal, X., **23 p 22**
Baumgarten, XIII., **5 d 20**
Favoriten, X., **22 o 22**
Lainz, XIII., **e 23**
Meidling, XII., **26 k 24**
Ober-Hetzendorf, XII., **25 g 25**
Praterstern, II., **17 p 15**
Radetzkyplatz, III., **17 p 17**
Rennweg, III., **23 p 20**
Speising, XIII., **e 24**
St. Veit a. d. Wien, XIII., **5 d 21**
Unter-Hetzendorf, XII., **25 h 25**

Frachtenbahnhöfe:

Donaukai-Bahnhof, II., **t 18, u 18, 19**
Matzleinsdorfer Bahnhof, X., **27**
1 23, 24, m 23
Michelbeuern (Frachtenbahnhof der
Wiener Stadtbahn), IX., **15 l 15**

Lokalbahnhöfe:

Lokalbahn Wien-Baden,
XII. Eichenstr. 1, **27 l 23**
— Wien-Mödling, XIII. Lainzerstr.,
e 24
— Wien-Floridsdorf-Groß-
Enzersdorf u. Wien-Stam-
mersdorf, II. Obere Donaustraße
(nächst der Maria Theresien-[Au-
garten]Brücke), **16 n 15**
Kahlenberg-Eisenbahn,
XIX. Zahnradbahnstr. 3, **4 n 7**

Banken, siehe Geldinstitute

Belvedere, III. Heug. 3 und Rennweg 6,
22 o 20, 21

Berghauptmannschaft, K. k.,
IX. Universitätsstr. 8, **15 m 16**

Bergwerks-Produkten-Ver-
schleiß-Direktion, IX. Porzellan-
gasse 33A, **15 m 15**

Bezirksämter, Magistratische,
für den

- | | |
|------------|---|
| I. Bezirk, | I. Wipplingerstraße 8
(altes Rathaus), 16
n 17 |
| II. „ | II. Karmeliterg. 9, 16
o 16 |
| III. „ | III. Karl Borromäus-
platz 3, 23 p 19 |
| IV. „ | IV. Schäfferg. 3, 22 n 20 |
| V. „ | V. Schönbrunner-
straße 54, 21 m 21 |
| VI. „ | VI. Amerlingstr. 11, 21
l 20 |
| VII. „ | VII. Hermannng. 24 u. 26,
15 l 18 |
| VIII. „ | I. Rathaus, IV. Stiege,
15 m 17 |
| IX. „ | IX. Währingerstr. 39,
15 m 15 |
| X. „ | X. Gudrunstr. 130,
Laxenburgerstr. 47,
28 o 23 |
| XI. „ | XI. Enkplatz 2, 30 s 24 |
| XII. „ | XII. Meidlinger Haupt-
straße 4, 20 i 22 |
| XIII. „ | XIII. Wattmannng. 12, 6
f 22 |
| XIV. „ | XV. Gasg. 8 u. 10, 20
k 20 |
| XV. „ | XV. Friedrichsplatz 1,
20 k 20 |
| XVI. „ | XVI. Richard Wagner-
platz 19, 14 i 17 |
| XVII. „ | XVII. Elterleinplatz 14,
14 i 15 |
| XVIII. „ | XVIII. Martinsstr. 100, 8
k, l 13, 14 |
| XIX. „ | XIX. Gatterburgg. 14,
9 m 11 |
| XX. „ | XX. Brigittaplatz 10, 10
n 12 |
| XXI. „ | XXI. Am Spitz 1, q 7 |

Bezirkshauptmannschaft

Floridsdorf-Umgebung,
XXI. Franz Josefstr. 1, **q 7**
— Hietzing-Umgebung,
XIII. Penzingerstr. 59, **19 g 21**

Bezirkskrankenkasse Wien,
VIII. Albergg. 35, **15 l 17**

— Floridsdorf, XXI. Holzmeisterg. 9, **q 8**

Bezirksschulrat Wien, I. Dr. Karl
Luegerpl. 1 (Rathaus), **15 m 17**

— Floridsdorf-Umgebung,
XXI. Franz Josefstr. 1, **q 7**
— Hietzing-Umgebung,
XIII. Penzingerstr. 59, **19 g 21**

Bibliotheken:

Albertina, I. Augustinerbastei 6, **16 n 18**
Hofbibliothek, I. Josefsplatz, **16 n 18**
Universitätsbibliothek, I. Uni-
versität, **15 m 16**

Bibliotheken, ferner:

Volksbibliotheken:

- I. Heiligenkreuzerhof, **16 o 17**
- I. Wildbretmarkt 2, **16 n 17**
- II. Försterg. 7, **16 n 15**
- II. Lilienbrunnng. 11, **16 o 16**
- II. Novarag. 24, **17 p 15**
- II. Volkertstr. 6, **11 p 14**
- III. Landstraße Hauptstr. 82, **23 p 19**
- III. Jacquing. 53, **23 p 21**
- III. Rennweg 51, **23 p 20**
- III. Sechskrügelg. 5, **23 p 19**
- III. Seidlg. 33, **17 p 18**
- IV. Waagg. 2, **22 n 20**
- IV. Wiedner Hauptstr. 56, **22 n 21**
- V. Ramperstorfferg. 32, **21 m 22**
- V. Reinprechtsdorferstr. 52, **21 m 22**
- V. Schönbrunnerstr. 48, **21 m 21**
- VI. Gumpendorferstr. 35, **21 m 19**
- VI. Mariahilferstr. 101, **21 l 20**
- VI. Stumperg. 31, **21 l 20**
- VII. Hermannng. 24 u. 26, **15 l 18**
- VII. Neubaug. 73, **15 l 18**
- VIII. Blindeng. 35, **14 k 17**
- VIII. Feldg. 23, **15 l 16**
- IX. Lustkandlg. 41, **9 l 13**
- IX. Nußdorferstr. 35, **9 m 14**
- IX. Porzellang. 11, **15 m 15**
- IX. Währingerstr. 50, **15 m 15**
- X. Favoritenstr. 96, **28 o 23**
- X. Johanniterg. 5, **22 o 22**
- X. Keplerg. 5, **28 o 23**
- XI. Simmeringer Hauptstr. 76, **30 s 24**
- XII. Reschg. 5, **26 k 23**
- XII. Rosaliag. 7, **26 k 23**
- XII. Ruckerg. 20, **26 i 23**
- XIII. Linzerstr. 111, **19 g 20**
- XIII. Maxingstr. 4, **6 f 22**
- XIV. Prinz Karlg. 2, **20 i 21**
- XIV. Reindorf. 22, **20 i 21**
- XIV. Schweglerstr. 19, **20 i 19**
- XIV. Sechshauserstr. 39, **20 i 21, 22**
- XIV. Zollernspergg. 6, **20 i 21**
- XV. Goldschlagstr. 28, **20 k 19**
- XVI. Baldiag. 2, **14 i 16**
- XVI. Feßtg. 4, **14 i 17**
- XVI. Friedrich Kaiserg. 51, **14 i 17**
- XVI. Koflerpark 7, **14 k 18**
- XVI. Ottakringerstr. 114, **14 i 16**
- XVII. Geblerg. 57, **14 i 16**
- XVII. Weißg. 5, **14 i 16**
- XVIII. Martinsstr. 92, **8 k 14**
- XIX. Döblering Hauptstr. 20, **9 m 12**
- XIX. Döblering Hauptstr. 70, **9 m 11**
- XIX. Nußdorferplatz 8, **4 n 7**
- XX. Brigittaplatz 17, **10 n 13**
- XX. Dammstr. 3, **10 o 13**
- XX. Dammstr. 31, **10 o 12**
- XX. Jägerstr. 20, **10 n 13**
- XX. Kluckyg. 4, **10 n 13**
- XXI. Brünnerstr. 22, **r 4**
- XXI. Floridsdorfer Hauptstr. 66, **q 7**
- XXI. Pragerstr. 65, **p 6**
- XXI. Schloßhoferstr. 54, **r 8**

Blinden-Beschäftigungs-Anstalt,
VIII. Josestädterstr. 80, **14 k 17**
Blinden-Erziehungs-Institut, K. k.,
II. Wittelsbachstraße 5, **17 q 18**
Blinden-Institut, Israelitisches,
XIX. Hohe Warte 32, **3 m 9, 10**

Börsen:

Briefmarkenbörse, I. Himmelpfort-
gasse 6, **16 n 18**
Effektenbörse, I. Schottenring 16,
16 n 16

Börsen, ferner:

Landwirtschaftliche Produkten-
börse, II. Taborstr. 10, **16 o 16**
Musikerbörse, XVI. Grundsteing. 25,
14 k 17
Volkssängerbörse, XVI. Thalia-
straße 22, **14 k 17**

Brunnen, Monumentale:

Albrechts-Brunnen, I. Albrechts-
platz, **16 n 18**
Augustin-Brunnen, VII. Neustiftg.,
15 l 18
Austria-Brunnen, I. Freyung, **16**
n 17
Befreiung der Quelle, I. Stadtpark,
16 o 18
Donauweibchen, I. Stadtpark, **16 o 18**
Donner-Brunnen, I. Neuer Markt,
16 n 18
Gänsemädchen, VI. Mariahilferstr.
(bei der Rahlstiege), **21 m 19**
Josefs-Brunnen, I. Graben, **16 n 17**
Karl Borromäus-Brunnen,
III. Karl Borromäusplatz, **23 p 19**
Karl Ludwig-Brunnen,
XVIII. Karl Ludwigplatz, **9 l 12**
Leopolds-Brunnen, I. Graben, **16**
n 17
Macht zu Lande, I. Michaelerplatz,
16 n 17
Macht zu Wasser, I. Michaelerplatz,
16 n 17
Minerva-Brunnen, I. Stubenring,
Kunstmuseumsfassade, **16 o 17**
Pallas Athene-Brunnen, vor dem
Parlament, I. Franzensring, **15 m 17**
Rainer-Brunnen, IV. Rainerplatz,
22 n 19
Robauer Brunnen, IX. Elisabeth-
Promenade, **10 n 14**
Sieben-Brunnen, V. Siebenbrunnen-
platz, **21 m 22**
Wasserfall im Türkenschanz-
park, XVIII. Hochschulstr., **8 i 12**

C siehe K und Z.

Denkmäler:

Admiral Tegetthoff, II. Praterstern,
17 p 15
Amerling, I. Stadtpark, **16 o 18**
Anastasius Grün, I. Schillerplatz,
22 n 19
Anzengruber, I. Schmerlingplatz, **15**
m 17, 18
Beethoven, I. Beethovenplatz, **22 o 19**
— XIX. Beethovenruhe, **3 m 7**
Brahms, IV. Karlsplatz, **22 n 19**
Bruckner, I. Stadtpark, **16 o 18**
Canon, I. Kaiser Wilhelmring, **16 o 18**
Deutschmeister, I. Deutschmeister-
platz, **16 n 16**
Dreifaltigkeitssäule (Pestsäule),
I. Graben, **16 n 17**
Erzherzog Albrecht, I. Albrechts-
rampe, **16 n 18**
Erzherzog Karl, I. Äußerer Burgplatz
(Heldenplatz), **16 n 18**
Fürst Schwarzenberg,
I. Schwarzenbergplatz, **22 o 19**
Goethe, I. Albrechtsg., **16 n 18**

Denkmäler, ferner:

- Graf Radetzky, I. Am Hof, **16**
n 17
Grillparzer, I. Volksgarten, **15**
m 18
Gutenberg, I. Lugeck, **16** o 17
Haydn, VI. Mariahilferstr. (vor der Kirche
„Maria Hilf“), **21** m 19
Herzog Heinrich Jasomirgott,
I., an der Schottenkirche, **16** n 17
Hesser, VII. Neubaugürtel, **20** k 20
Hügel, XIII. Hügel-Park, **6** e 22
Kaiser Franz I., I. Franzensplatz, **16**
n 17
Kaiser Josef II., I. Josefsplatz, **16**
n 18
Kaiser Karl der Große, I., an der
Petersonkirche, **16** n 17
Kaiser Max von Mexiko, XIII. Am
Platz, **6** f 22
Kaiserin Elisabeth, I. Volksgarten,
15 m 17
Kaiserin Maria Theresia, I. Maria
Theresienplatz, **15** m 18
Kolschitzky, IV. Kolschitzkyg., **22**
n 21
Lenau, I. Schillerplatz, **22** n 19
Liebenberg, I. Franzensring, **15**
m 16
Makart, I. Stadtpark, **16** o 18
Marc Anton-Gruppe, I. Friedrichstr.
(vor der Sezession), **22** n 19
Mariensäule, I. Am Hof, **16** n 17
Mozart, I. Albrechtsplatz, **16** n 18
Prinz Eugen, I. Äußerer Burgplatz
(Heldenplatz), **16** n 18
Rafael Donner, I. Schwarzenberg-
platz, **22** o 19
Raimund, VII., vor dem Deutschen
Volkstheater, **15** m 18
Ressel, IV. Karlsplatz, **22** n 19
Schiller, I. Schillerplatz, **22** n 19
Schindler, I. Stadtpark, **16** o 18
Schmidt, I. Friedrich Schmidtplatz, **15**
m 17
Schubert, I. Stadtpark, **16** o 18
Schwind, I. Burgring, **16** n 18
Spinnerin am Kreuz, X. Triesterstr.,
27 l 25
Stock im Eisen, I. Stock im Eisen-
platz (Ecke der Kärntnerstr.), **16**
n 17
Strauß-Lanner, I. Rathauspark, **15**
m 17
Urban Loritz, VII. Urban Loritzplatz,
20 k 19
Van Haanen, I. Stadtpark, **16** o 18
Vermählungssäule, I. Hoher Markt,
16 n 17
Weinender Löwe, XXI. Aspern,
Heldenplatz, *y 15*
Zelinka, I. Stadtpark, **16** o 18

Statuen vor dem Rathaus:

- Altgraf Niklas Salm
Bernhard Fischer von Erlach
Bischof Kolonitz
Herzog Heinrich Jasomirgott
Herzog Leopold der Glorreiche
Herzog Rudolf der Stifter
Josef von Sonnenfels
Rüdiger Graf Starhemberg
15 m 17

- Donau-Dampfschiffahrts-Gesell-
schaft, III. Hintere Zollamtsstr. 1, **17**
p 16, 17
Donau-Regulierungs-Kommission,
I. Kaiser Ferdinandsplatz 2, **16** o 17

- Eichamt für Niederösterreich,
IV. Wiedner Hauptstr. 82, **22** n 21
Eichungs-Kommission, Normal-,
II. Alliiertenstr. 1, **11** p 14

Eislaufplätze:

- II. Augarten, **10** o 14
II. Kronprinz Rudolfstr. 82, **11** q 14
II. Stephaniestr. 2, **16** o 16
III. Am Heumarkt (Wiener Eislaufverein,
Olympion), **22** o 19
III. Landstraße Hauptstr. 31, **17** p 18
III. Marokkanerg. 3, **22** o 19
III. Rüdeng. 5, **23** q 19
V. Mittersteig 18, **21** m 21
VI. Mariahilferstr. 79, **21** l 19
VII. Neustiftg. 66, **15** l 18
VIII. Albertg. 17, **15** l 17
VIII. Pfeilg. 6, **15** l 17
IX. Liechtensteinstr. 143, **9** m 13
X. Arsenal, **23** p 22
XV. Sorbaitg., **14** k 18
XVII. Jörgerstr. 28 (Kunsteisbahn), **14** k 15
XIX. Hasenauerstr. 2, **9** l 12
XIX. Kahlenbergerstr. 10, **4** n 7

- Elektrotechnisches Institut,
IV. Gußhausstr. 25, **22** n 20
Englischer Garten (Venedig in Wien),
II. Praterstern, **17** p, q 15, 16
Ergänzungs-Bezirks-Kommando
Nr. 4, III. Landstr. Hauptstr. 146 (Rennweg-
Kaserne), **23** q 20, 21
— Nr. 84, II. Prater, Santa Luciaplatz (Erz-
herzog Albrecht-Kaserne), **18** r 15, 16
Export-Akademie, IX. Bergg. 16,
15 m 15, **16** n 15

- Feuerwehr-Zentrale, I. Am Hof 9—10,
16 n 17
— Feuerwache, X. Sonnwendg. 14,
22 o 22

— Filialen:

- II. Ausstellungsstr. 399, **18** r 15
III. St. Marx (Viehmarkt), **24** r 21
V. Heu- und Strohmarkt, **27** m 23
VI. Wallg., **20** k 20
VIII. Ledererg. 17, **15** l 17
XVII. Hernalsergürtel (im Stadtbahn-
bogen 73), **14** k 16
XX. Winterg. 34, **10** o 12
Die übrigen Feuerwehr-Filialen
sind in den Gemeinde-Bezirks-
häusern untergebracht.

- Finanz-Landesdirektion,
III. Vordere Zollamtsstr. 3, **17** p 17
Fischmarkt, Zentral-, I. Franz Josefs-
Kai (oberhalb der Stephanie-Brücke), **16**
o 16
Forst- und Domänen-Direktion,
XV. Tanneng. 6, **20** i, k 19, 20
Fortbildungsschulrat Wien,
VI. Mollardg. 87, **20** k 21
Freiwillige Rettungs-Gesell-
schaft, III. Radetzkystr. 1, **17** p 17
— Filiale, VI. Mariahilfergürtel 20, **20**
k 20

Friedhöfe*):

Altmanndorfer, XII. Rechte Bahnzeile, **26 i 26**
 Asperner, XXI. Langobardenstr., *x 16*
 Baumgartner, XIII. Waidhausenstr., *d, e 18, 19*
 *Döblinger, XIX. Billrothstr., **3 i 10**
 *Donaufelder, XXI. Töllerg., *s 7*
 Dornbacher, XVII. Alszeile, **7 q 13**
 Evangelischer Friedhof,
 X. Triesterstr., **27 m 23**
 — XI. Simmeringer Hauptstr., *v 28, 29*
 *Floridsdorfer, XXI. Kretzg., *q 7*
 Gersthofner, XVIII. Ladenburgg., **7 h 13**
 Grinzinger, XIX. An den langen Lüssen, **2 k 8**
 Groß-Jedlersdorfer, XXI. Strebersdorferstr., *r 2, 3*
 Heiligenstädter, XIX. Hammer Schmidtg., **3 m 7, 8**
 Hernalser, XVII. Richthausenstr., **7 h 13, 14**
 Hetzendorfer, XII. Schlöglg., **25 g 25**
 Hietzinger, XIII. Maxingstr., **6 f 23, 24**
 Hirschstettener, XXI. Wurmbbrandstraße, *w, x 12*
 *Hundsturmer, XII. Gaudenzdorfergürtel, **21 i 22, 27 l 23**
 Hütteldorfer, XIII. Samptwandnerg., *a 18*
 Israelitischer Friedhof,
 XI. Simmeringer Hauptstr., *t 27, 28*
 Jedleseer, XXI. Liesneckg., *o 4, 5*
 Kagraner, XXI. Wagramerstr., *v 8*
 Kahlenbergdorfer, XIX. Jung herrnsteig, *l 5*
 Kaiser-Ebersdorfer, XI. *v 27*
 Lainzer, XIII. Wattmanng., *f 24*
 Leopoldauer, XXI. Leopoldauerplatz, *u 6, 7*
 *Marxer, St., III. Leberstr., **23 q 22, 29 q 23**
 *Matzleinsdorfer, X. Landgutg., **28 n 23**
 Meidlinger, XII. Haidackerg. **26 k 24**
 Neustift am Wald, XVIII. Pötzleinsdorferhöhe, *g 9*
 Nußdorfer, XIX. Wildgrubg., **3 l 7**
 Ober-Döblinger, XIX. Hartackerstr., **8 i 11**
 Ober-St. Veiter, XIII. Gemeindebergstraße, *c 23*
 Ottakringer, XVI. Galizinstr., *f 16*
 Penzinger, XIII. Goldschlagstr., **6 f, g 20**
 Pötzleinsdorfer, XVIII. Starkfriedg., **1 g 10**
 *Schmelzer, XV. Aufmarschstr., **14 i, k 18, 20 i, k 19**
 Sievefinger, XVIII. Karthäuserstr., **1 h 9, 2 i 9**
 Simmeringer, XI. Kobelg., **30 s, t 25**
 Stadlauer, XXI. Gemeindeaug., *v 15*
 Stammersdorfer (Floridsdorfer Zentralfriedhof), XXI., *t, u 1*
 Türkischer Friedhof, XIX. Hartackerstr., **8 i 11**

Friedhöfe, ferner:

*Währinger, Allgemeiner,
 XVIII. Mollg., **9 l, m 12, 13**
 *— Alter, XVIII. Währingerstr., **8 k 14**

Zentralfriedhof, XI. Simmeringer Hauptstr. 234, *t, u 27, 28, 29, 30, v 28, 29, 30*

Fürsterzbischöfliche Residenz,
 I. Rotenturmstr. 2, **16 o 17**

Gärten, Öffentliche:

Allerheiligenpark,
 XX. Allerheiligenplatz, **11 p 11, 12**
 Alois Draschepark, IV. Seisg., **22 n 22**
 Arenbergpark, III. Arenberggring, **23 p 19**
 Arthaberpark, X. Arthaberplatz, **28 n 24**
 Augarten, II. Obere Augartenstr. 3, **10 n, o 13, 14, 16 o 15**
 Aupark, XXI. Jedleseerstr., *p 7, 8*
 Bacherpark, V. Bacherplatz, **21 m 21**
 Belvederegarten, III. Heugasse 3 und Rennweg 6, **22 o 20, 21**
 Botanischer Garten der Universität, III. Rennweg 14, **22 o 21, 23 p 20, 21**
 Donaufelder Park,
 XXI. Nordmanng., *r 9*
 Eszterházapark, VI. Gumpendorferstraße 52, **21 i 19, 20, m 19**
 Garten für österreichische Flora, III. Rennweg 6, **22 o 20**
 Gartenbau-Gesellschaft,
 I. Kaiser Wilhelmring 12, **16 o 18**
 Heiligenstädter Park,
 XIX. Grinzingerstr., **3 m 8**
 Hofgarten zu Hetzendorf,
 XII. Hetzendorferstr., **25 g 26**
 Hügelpark, XIII. Kupelwieserg., **6 e 22**
 Kaiser Josefpark,
 XXI. Kaiser Josefpark, *r 9*
 Kasinopark, XIII. Hochsatzeng., **5 d 19, 20**
 Kendlerpark, XIII. Kendlerstr., **19 g 19**
 Liechtensteingarten, IX. Fürstengasse 1, **9 m 14, 15 m 15**
 Loquaipark, VI. Loquaipark, **21 l 20**
 Maria Josephapark, III. Landstraßer Gürtel, **22 o 21, 22, 23 p 21, 22**
 Maximilianpark, IX. Maximilianpl., **15 m 16**
 Maxingpark, XIII. Maxingstr. 46, **6 f 23, 12 f 24**
 Neubauer Kinderpark,
 VII. Kaiserstr. 104, **14 k 17**
 Ordelpark, XIII. Kendlerstr., **19 g 19**
 Penzinger Friedhofpark,
 XIII. Goldschlagstr., **6 f, g 20**
 Prater, II., **17 q 16, 17, 18, 18 r 16, r, s 17, 18, 24 r 19, 20, s 19, 20, 21, t 17, 18, 19, 20, 21**
 Rathauspark, I. Dr. Karl Luegerplatz, **15 m 17**
 Resselpark, IV. Karlsplatz, **22 n 19**
 Schönbornpark, VIII. Florianig. 24, **15 i 16, 17**

*) Die mit Sternchen bezeichneten Friedhöfe werden nicht mehr belegt.

Gärten, Öffentliche, ferner:

- Schönbrunner Schloßpark, XIII., 6 f, g 22, 23, 12 f, g 23, g 24, 19 g, h 22, 25 g 23, 24, 25, h 23, 24
- Schönbrunner Vorpark, XIII. Mariahilferstr., 19 h 21, 22
- Schwarzenberggarten, III. Heug. 1, 22 o 19, 20
- Schwarzenberg-Schloßpark, XVII. Waldegghofg., d 9, 10, 11, e 10, 11, 12
- Simmeringer Park, XI. Pachmayerg., 30 r 23
- Stadtpark, I. Kaiser Wilhelmring, 16 o 18
- Steinbauerpark, XII. Steinbauerg., 26 k 23
- St. Johannpark, V. Margaretengürtel, 21 l 21
- Theresienbadpark, XII. Hufelandg., 26 i 23
- Türkenschanzpark, XVIII. Fochschulstr., 8 i, k 12
- Volksgarten, I. Franzensring, 15 m 17, 18, 16 n 17
- Votivkirchenpark, IX., zwischen Universitätsstraße und Währingerstraße, 15 m 16
- Wertheimsteinpark, XIX. Döblinger Hauptstr. 96, 3 m 10
- Wilhelmsdorfer Park, XII. Abmayerg., 26 k 23

Gaswerke, Städtische, XI. Eyzingg., 24 s, t 22, 23, Direktion VIII. Josefstädterstraße 10 u. 12, 15 m 17

Geldinstitute, Banken u. Kreditanstalten:

- Anglo-österreichische Bank, I. Strauchg. 1, 16 n 17
- Boden-Kredit-Anstalt, Priv. allgemeine österreichische, I. Teinfaltstr. 8, 15 m 17, 16 n 17
- Depositbank, Allgemeine, I. Schotteng. 1, 16 n 16, 17
- Diskontogesellschaft, Österreichische, I. Werdertorg. 17, 16 n 16
- Eskompte-Gesellschaft, Niederösterreichische, I. Freyung 8, 16 n 17
- Hypothekenbank, Priv. österreichische, I. Strauchg. 1, 16 n 17
- Kredit-Anstalt für Handel und Gewerbe, Priv. österreichische, I. Am Hof 6, 16 n 17
- Länderbank, Priv. österreichische, I. Hohenstaufeng. 3, 16 n 16
- Landes-Hypothekenanstalt, Niederösterreichische, I. Löwelstr. 18, 15 m 17
- Österreichisch-ungarische Bank, I. Herreng. 17, 16 n 17
- Postsparkassen-Amt, I. Biberstr. 13, 16 o 17
- Sparkasse, Erste österreichische, I. Graben 21, 16 n 17
- Kommunal-, XIV. Ullmannstr. 44, 20 i 22
- XVII. Hernalser Hauptstr. 74, 14 k 15
- XVIII. Währingerstr. 109, 8 k 14
- XIX. Gatterburgg. 23, 9 m 11
- XXI. Schwaigerg. 2, g 7
- Neue Wiener, I. Teinfaltstr. 8, 15 m 17, 16 n 17

Geldinstitute, Banken u. Kreditanstalten, ferner:

- Staats-Zentral- und Staatsschulden-Kasse, I. Singerstr. 17, 16 o 17, 18
- Union-Bank, I. Rengg. 1, 16 n 17
- Verkehrsbank, Priv. allgemeine, I. Wipplingerstr. 28, 16 n 16
- Wiener Bank-Verein, I. Herreng. 8, 16 n 17
- Wiener Giro- u. Kassen-Verein, I. Rockhg. 4, 16 n 16
- Wiener Lombard- u. Eskomptebank, I. Kärntnerstr. 4, 16 n 17
- Zentral-Boden-Kredit-Bank, Österreichische, I. Hohenstaufengasse 12, 16 n 16
- Zentral-Sparkasse der Gemeinde Wien, I. Wipplingerstr. 8 (altes Rathaus), 16 n 17

Gemälde-Galerien:

- Arteria, I. Kohlmarkt 9, 16 n 17
- Fürst Liechtenstein'sche, IX. Fürsteng. 1, 9 m 14, 15 m 15
- Graf Czernin'sche, VIII. Friedrich Schmidtplatz 4, 15 m 17
- Graf Harrach'sche, I. Freyung 3, 16 n 17
- Graf Schönborn-Buchheim'sche, I. Rengg. 4, 16 n 17
- Hagenbund, I. Zedlitzg. 6, 16 o 18
- Kunstakademie, I. Schillerplatz 3, 22 n 19
- Kunsthistorisches Museum, I. Maria Theresienplatz, 15 m 18
- Miethke, I. Dorotheerg. 11, 16 n 17
- Moderne, III. Rennweg 6, 22 o 20
- Pisko, I. Lothringerstr. 14, 22 o 19
- Sezession, I. Friedrichsstr. 12, 22 n 19
- Städtische, I. Rathaus, 15 m 17

General-Direktion der Tabakregie, IX. Porzellang. 51, 9 m 14

Geographische Gesellschaft, I. Wollzeile 33, 16 o 17

Geographisches Institut, Militär-, VIII. Friedrich Schmidtplatz 3, 15 m 17

— (Druckerei), VIII. Hamerlingplatz 3, 15 l 17

Geologische Reichsanstalt, III. Rasumofskyg. 23, 17 p 18

Gerichtsstellen:

- Garnisonsgericht, VIII. Hernalsergürtel 6—12, 14 k 16
- Gefällsgericht, Oberstes, I. Schmerlingplatz 10 (Justizpalast), 15 m 18
- Gefälls-Obergericht, III. Vordere Zollamtsstr. 3, 17 p 17
- Gerichts- und Kassationshof, Oberster, I. Schmerlingplatz 10, (Justizpalast), 15 m 18
- Gewerbegericht, VIII. Florianig. 39, 15 l 17
- Handelsgericht, I. Volksgartenstr. 2 (Justizpalast), 15 m 18
- Landesgericht in Strafsachen, VIII. Landesgerichtsstr. 11, 15 m 16
- in Zivilsachen, I. Schmerlingplatz 10 (Justizpalast), 15 m 18
- Landwehrgericht, VIII. Breitenfelderg. 19, 14 k 16

Gerichtsstellen, ferner:

- Militär-Gerichtshof, Oberster, I. Deutschmeisterplatz 3, **16 n 16**
 Militär-Obergericht, I. Universitätsstr. 7, **15 m 16**
 Ober-Landesgericht, VIII. Laudongasse 17, **15 l 16**
 Patentgerichtshof, I. Schmerlingplatz 10 (Justizpalast), **15 m 18**
 Reichsgericht, I. Schillerplatz 4, **16 n 18, 22 n 19**
 Verwaltungsgerichtshof, I. Burgerring 9, **15 m 18**

Bezirksgerichte:

- Innere Stadt, I. Riemerg. 7, **16 o 17, 18**
 Leopoldstadt I, II. Obere Donaust. 55, **16 n, o 15**
 — II, II. Blumauerg. 22, **17 p 15**
 Landstraße, III. Hainburgerstr. 34, **23 q 19**
 Wieden, IV. Favoritenstr. 5, **22 n 20**
 Margareten, V. Mittersteig 25, **21 m 21**
 Mariahilf-Neubau, VII. Hermannsgasse 38, **15 l 18**
 Josefstadt-Alsergrund, in Zivilsachen, VIII. Laudong. 16, **15 l 16**
 Josefstadt, in Strafsachen, VIII. Alserstraße 1, **15 m 16**
 Favoriten, X. Keplerg. 10, **28 o 23**
 Simmering, XI. Dorfg. 64, **30 s 24**
 Meidling, XII. Theresienbadg. 3, **20 i 22**
 Hietzing, XIII. Trauttmansdorffg. 18, **6 f 22**
 Rudolfsheim, XIV. Ullmannstr. 54, **10 i 22**
 Fünfhaus, XV. Sperrg. 17, **20 i 20**
 Ottakring, XVI. Friedmanng. 28, **14 k 16**
 Hernals, XVII. Kalvarienbergg. 29, **14 i 15**
 Währing, XVIII. Gymnasiumstr. 40, **9 l 13**
 Döbling, XIX. Gatterburgg. 10 u. 12, **9 m 11**
 Floridsdorf, XXI. Gerichtsg. 4, **q 7**
 Gefälls-Bezirksgericht, III. Vordere Zollamtsstr. 7, **17 p 17**

Gesandtschaften:

- Amerika, Vereinigte Staaten von, IV. Heug. 28, **22 o 20**
 Argentina, I. Kaiser Wilhelmring 20, **16 o 18**
 Bayern, I. Herreng. 9, **16 n 17**
 Belgien, I. Weihburgg. 30, **16 o 18**
 Brasilien, IV. Lothringerstr. 4, **22 o 19**
 Bulgarien, IV. Gußhausstr. 2, **22 o 19**
 China, IV. Maderstr. 1, **22 o 19**
 Dänemark, IV. Heug. 44, **22 o 20**
 Deutsches Reich, III. Metternichg. 3, **22 o 19**
 Frankreich, IV. Technikerstr. 2, **22 o 19**
 Griechenland, I. Schwarzenbergplatz 19, **22 o 19**
 Großbritannien, III. Metternichg. 6, **22 o 19**
 Italien, I. Josefsplatz 6, **16 n 18**
 Japan, III. Salesianerg. 11, **22 o 19**
 Malteser-Ritter-Orden, I. Johannessg. 2, **16 n 18**
 Mexiko, III. Strohg. 24, **22 o 19**
 Niederlande, I. Burgerring 1, **15 n 18**

Gesandtschaften, ferner:

- Päpstlicher Stuhl (Nuntiatur), I. Am Hof 4, **16 n 17**
 Persien, IV. Tilgnerstr. 3, **22 n 20**
 Portugal, IV. Gußhausstr. 19, **22 n 19**
 Rumänien, IV. Heug. 36, **22 o 20**
 Rußland, III. Reiserstr. 47, **23 p 19**
 Sachsen, III. Veithg. 11, **22 o 19**
 Schweden, I. Stadiong. 6, **15 m 17**
 Schweiz, III. Jacqing. 31, **23 p 21**
 Serbien, IV. Schwindg. 7, **22 o 19**
 Spanien, I. Annag. 20, **16 n 18**
 Türkei, IV. Heug. 38, **22 o 20**
 Uruguay, III. Marokkanerg. 23, **22 o 19**
 Gesellschaft der Musikfreunde, I. Dumbastr. 3, **22 n 19**
 Glashäuser und Gärtendes Baron Rothschild, XIX. Hohe Warte, Geweygasse 6, **3 m 8, 9**
 Graphische Lehr- und Versuchsanstalt, VII. Westbahnstr. 25, **20 k 19, 21 l 19**
 Graveur- und Medailleurschule, IV. Starhembergg. 40, **22 n 21**
 Greisen-Asyl, XVIII. Gentzg. 108, **8 k 13**
 Handelsakademie, I. Akademiestr. 12, **22 n 19**
 — Neue Wiener, VIII. Hamerlingpl. 5—6, **15 l 17**
 Handels- und Gewerbekammer für Österreich unter der Enns, I. Stubenring 8 u. 10, **16 o 17**
 Hauptmünzamt, III. Am Heumarkt 1, **16 o 18, 17 p 18**
 Hauptpostamt, I. Postg. 10, **16 o 17**
 Hauptpunzierungsamt, VI. Gumpendorferstr. 63, **21 m 20**
 Haupttelegraphenamt, I. Börseplatz 1, **16 n 16**
 Hauptzollamt, III. Vordere Zollamtsstraße 3, **17 p 17**
 Haus-, Hof- und Staats-Archiv, I. Minoritenplatz 1, **16 n 17**
 Heim für obdachlose Familien, XX. Universumstr. 62, **10 o 12**
 Herrenhaus I Franzensring 1, (Parlamentsgebäude), **15 m 17**
 Hetzendorf, Lustschloß, XII. Hetzendorferstr. 79, **25 g 26**
 Hochquellen-Wasserleitungs-Reservoirs der I. Hochquellenleitung:
 X. Wienerberg, mit Wasserturm, **27 l, m 25**
 X. Laaerberg, **29 p 24**
 XIII. Breitenensee, **f 18**
 XIII. Rosenhügel, **e 27**
 XIV. Schmelz, **19 h 19**
 XVII. Schafberg, **7 h 13**
 — der II. Hochquellenleitung:
 XVI. Galizinstraße, **f 16**
 XVI. Steinbruch, **c, d 15**
 XVI. Steinhof, **e 16**
 XVIII. Dreimarkstein, **e 7**
 XVIII. Michaelerberg, **f 9**
 XIX. Hackenberg, **h 9**
 XIX. Hungerberg, **3 19**
 XIX. Kahlenberg, **k 3**
 XIX. Kobenzl, **h 5**
 XIX. Krapfenwaldgasse, **i 5**

Hochschule für Bodenkultur, XVIII. Hochschulstr. 17, **8 k 12**

Hochstrahlbrunnen (Leuchtbrunnen) der I. Hochquellenleitung, III. Schwarzenbergplatz, **22 o 19**
— der II. Hochquellenleitung, I. Rathauspark, **15 m 17**

Hofburg, I. Burgring, **16 n 17, 18**

Hof-Marstall, VII. Hofstallstr. 1, **15 m 18, 21 m 19**

Hof-Reitschule, I. Hofburg, Josefsplatz, **16 n 18**

Hotels:

Adler, Gold., III. Radetzkystr. 5, **17 p 17**

Adler, Schwarzer, XIV. Schwendergasse 41, **20 i 21**

Apollo, VI. Kaunitzg. 2, **21 m 20**

Athènes (International), II. Praterstr. 36, **17 p 16**

Auhof-Hôtel, XIII. Auhofstr. 205, **5 c 20**

Bamberg, Stadt, XV. Mariahilferstraße 167, **20 k 20**

Bär, Gold., IX. Schlickg. 2, **16 n 15**

Bauer, XIV. Graumanng. 5, **20 k 21**

Bayrischer Hof, II. Taborstr. 59, **16 o 15**

Beatrix, III. Landstraße Hauptstr. 10 und Beatrixg. 1, **17 p 18**

Bellevue, IX. Franz Josefsbahnstr. 7, **9 m 14**

Belvedere, III. Landstraßer Gürtel 27 **23 p 21**

Birne, Gold., III. Landstr. Hauptstr. 31, **17 p 18**

Bristol, I. Kärntnering 5 u. 7, **16 n 18**

Continental, II. Praterstr. 7, **16 o 16**

De France, I. Schottenring 3, **16 n 16**

De l'Europe, II. Aspernbrückeng. 2, **16 o 16**

Derby, I. Tiefer Graben 30, **16 n 16**

Deutscher Hof, II. Große Stadtgasse 31, **17 p 15**

Donau, II. Taborstr. 49, **16 o 15**

Dungl, I. Gluckg. 1, **16 n 18**

Du Nord, II. Kaiser Josefstr. 15, **17 p 15**

Einhorn, Gold., V. Hundstürmplatz 6, **21 i 21**

Ente, Gold., I. Riemerg. 4, **16 o 17**

Erzherzog Karl, I. Kärntnerstr. 31, **16 n 18**

Frankfurt, Stadt, XVII. Ottakringerstraße 5, **14 k 16**

Franz Josefs-Bahn, IX. Nordbergstraße 4, **9 m 14**

Fassel, Gold., XVI. Lerchenfeldergürtel 43, **14 k 17**

Fuchs, XV. Mariahilferstr. 138, **20 k 20**

Germania, I. Kaiser Ferdinandsplatz 4, **16 o 17**

Goldspinnerin, III. Ungarg. 2, **17 p 18**

Grand Hôtel, I. Kärntnering 9, **22 o 19**

Habsburg, I. Rotenturmstr. 24, **16 o 17**

Hahn, Roter, III. Landstr. Hauptstr. 40, **17 p 18**

Hammerand, VIII. Florianig. 8, **15 m 16, 17**

Harmonie, IX. Harmonieg. 5, **15 m 15**

Hasen, Zum, XII. Schönbrunnerstr. 282, **19 h 22**

Hernalser Hof, XVII. Hernalsergürtel 1, **14 k 16**

Hotels, ferner:]

Hietzinger Hof, XIII. Hietzinger Hauptstraße 22, **6 f 22**

Höllner, VII. Burgg. 2, **15 m 18**

Holzwarth, XV. Mariahilferstr. 156, **20 k 20**

Hungaria, III. Radetzkystr. 14, **17 p 17**

Imperial, I. Kärntnering 16, **22 n, o 19**

Kahlenberg, XIX. Josefsdorf am Kahlenberg, **k 4**

Kaiserhof, IV. Frankenbergg. 10, **22 n 19**

Kaiserin Elisabeth, I. Weihburgg. 3, **16 n 17, 18**

Kaiserkrone, II. Zirkusg. 3, **16 o 16**

Klomser, I. Herrng. 19, **16 n 17**

Kolbeck, X. Laxenburgerstr. 19, **22 o 22**

König von Ungarn, I. Schulerstr. 10, **16 o 17**

Krantz, I. Neuer Markt 5, **16 n 18**

Kreuz, Weißes, VI. Millöckerberg. 6, **22 n 19**

Krone, Ungarische, I. Seilerstätte 18 u. 20, **16 o 18**

Kronprinz von Österreich, II. Aspernbrückeng. 4 u. 6, **16 o 16**

Kummer, VI. Mariahilferstr. 71a, **21 i 19**

Lamm, Gold., IV. Wiedner Hauptstr. 7, **22 n 19**

Lloyd, II. Große Mohreng. 18, **16 o 16**

London, Stadt, I. Wallnerstr. 17, **16 n 17**

Löwe, Weißer, I. Fischerstiege 7, **16 n 16**

Matschakerhof, I. Seilerg. 6, **16 n 17**

Meidling, XII. Meidlinger Hauptstr. 6, **26 i 23**

Meißl & Schadn, I. Neuer Markt 2, **16 n 18**

Metropole, I. Morzinplatz 4, **16 o 16**

Modern, I. Krugerstr. 11, **16 n 18**

Monopol (Hotel Savoy), VI. Mariahilferstr. 81, **21 i 19**

Müller, I. Graben 19, **16 n 17**

Nagler, III. Rennweg 59, **22 i 20**

National, Grand Hôtel, II. Taborstraße 18, **16 o 16**

Nordbahn, II. Praterstr. 72, **17 p 16**

Nordwestbahn, II. Taborstr. 74, **11 p 14**

Ödenburg, Stadt, IV. Wiedner Hauptstraße 9, **22 n 19**

Österreichischer Hof, I. Rotenturmstr. 18, **16 o 17**

Palace, VI. Mariahilferstr. 99, **21 i 20**

Park-Hotel, IV. Wiedner Gürtel 14, **22 o 21**

Post, I. Fleischmarkt 16, **16 o 17**

Residenz, I. Teinfaltstr. 6, **16 n 17**

Romania, II. Kleine Sperg. 5, **16 o 16**

Ronacher, I. Himmelfortg. 25, **16 o 18**

Royal, I. Singerstr. 3, **16 n 17**

Russie, II. Große Sperg. 7, **16 o 15**

Sacher, I. Augustinerstr. 4, **16 n 18**

Stalheuer, XVII. Jörgerstr. 22, **14 k 15**

Stephanie, II. Taborstr. 12, **16 o 16**

Südbahn, IV. Favoritenstr. 66, **22 n 21**

Tegetthoff, I. Johannesg. 23, **16 o 18**

Theresienhof, II. Engerthstr. 235, **18 r 15**

Triest, Stadt, IV. Wiedner Hauptstr. 12, **22 n 19**

Union, IX. Nußdorferstr. 23, **9 m 14**

Viktoria, IV. Favoritenstr. 11, **22 n 20**

Hotels, ferner:

- Wallenstein, XX. Wallensteinstr. 6, **10 n 13**
Wandl, I. Petersplatz 12, **16 n 17**
Weintraube, Grüne, IV. Wiedner Hauptstr. 52, **22 n 20**
Westbahn, XV. Pelzg. 1, **20 k 19**
Westend, VI. Fügerg. 3, **20 k 20**
Wimberger, VII. Neubaugürtel 34, **20 k 19**
Windsor, VI. Mariahilferstr. 15, **21 m 19**
Wolf, Weißer, I. Wolfeng. 3, **16 o 17**
Zentral, II. Taborstr. 8, **16 o 16**
Hygienesches Institut, IX. Kinderspitalg. 15, **14 k 16**

Infanterie-Kadettenschule,

- XIII. Hütteldorferstr. 46, **19 g 19**
Invalidenhaus, XIII. Fasangarteng., **f 24, 25**
— Filiale, XVI. Lerchenfeldergürtel 57, **14 k 17**

Jagd- und Sattelkammer, Hof-,

- VII. Hofstallstr. 1, **15 m 18**
Justizpalast, I. Schmerlingplatz 10, **15 m 18**

Kaiserliche Gruft (Kapuziner-Kirche),

- I. Neuer Markt, **16 n 18**

Kasernen:

- Alser-Kaserne, IX. Alserstr. 2, **15 m 16**
Arcieren-Leibgarde, III. Rennweg 4, **22 o 19**
Arsenal, Artillerie-, X. Arsenalstr., **23 p, q 22, 29 p, q 23**
Artillerie-Kaserne, III. Rennweg 89, **23 q 21**
— III. Baumgasse 37, **23 q 20**
Erzherzog Albrecht-Kaserne, II. Engerthstr. 224—228, **18 r 15, 16**
Erzherzog Wilhelm-Kaserne, II. Vorgartenstr. 219—223, **18 r 15**
Gendarmerie-Kaserne, III. Landstraße Hauptstr. 68, **23 p 19**
Heumarkt-Kaserne, III. Heumarkt 27, **22 o 19**
Justizwache, IX. Viriotg. 4, **9 m 13**
Kaiser Franz Josef-Landwehr-Kaserne, XIII. Hütteldorferstr. 138, **6 e 19**
Kavallerie-Kaserne, XII. Schönbrunnerstr. 293, **20 i 22, 26 i 23**
— XIII. Breitenseerstr. 61, **f 18, 19, 19 g 19**
Landwehr-Kaserne, V. Siebenbrunneng. 41 u. 43, **21 m 22**
Leibgarde-Infanterie, VII. Karl Schweighoferg. 3, **21 m 19**
Leibgarde-Reiter-Eskadron, VII. Lerchenfelderstr. 1, **15 m 18**
Radetzky-Kaserne, XVI. Gablengasse 62, **14 i 18**
Rennweger Kaserne, III. Hauptstraße 146 und Rennweg 89, **23 q 20, 21**
Robauer Kaserne, IX. Schlickplatz 6, **16 n 15, 16**
Stifts-Kaserne, VII. Mariahilferstraße 22—24, **21 m 19**
Trabanten-Leibgarde, VII. Mariahilferstr. 20, **21 m 19**
Train-Kaserne, XII. Ruckerg. 62, **25 h 24, 26 i 24**
Ungarische Leibgarde, VII. Hofstallstr. 7, **15 m 18**

Kasinos:

- Adels-Kasino, I. Kolowratring 5, **16 o 18**
Militär-Kasino, I. Strauchg. 4, **16 n 17**, neues im Bau, I. Schwarzenbergplatz 1, **22 o 19**
Staatsbeamten-Kasino, I. Seilergasse 14, **16 n 18**
- ## Kirchen, Katholische:
- Aegidius, Heil., VI. Brückeng. **21 l 21**
— XVIII. Pötzleinsdorferstraße, **1 q 10**
Allerheiligen, XX. Allerheiligenplatz, **11 p 11, 12**
Anna, Heil., I. Annag., **16 n 18**
— XIII. Baumgarten, **6 e 20**
Andreas, Heil., XIII. Linzerstr. 422, **b 18**
Anton von Padua, Heil., X. Antonsplatz, **28 o 25**
— XV. Pouthong. 18, **20 i 19**
Apostel Jakob, Heil., XIII. Einwanggasse, **6 g 21**
Armes Kind Jesu, XIX. Döblinger Hauptstr., **3 m 10, 9 m 11**
Augustiner, I. Augustinerstr., **16 n 18**
Barbara, Heil. (Zentral-Pfarre der unierten Griechen), I. Postg. 8, **16 o 17**
Bartholomäus, Heil., XVII. Bartholomäusplatz, **14 i 15, 16**
Brigitta, Heil., XX. Brigittaplatz, **10 n 12, 13**
Deutscher Orden, I. Singerstr. 7, **16 o 17**
Dominikaner, I. Postg., **16 o 17**
Dreifaltigkeit, Heil., VIII. Alserstraße 17, **15 l, m 16**
— XII. Schloß Hetzendorf, **25 g 26**
— XIII. Lainzerstr., **e 24**
— XIV. Reindorf., **20 i 20**
Elisabeth, Heil., IV. Karolinenplatz, **22 o 21**
Elisabethiner-, III. Landstraße Hauptstraße 4, **17 p 18**
Erlöser, Allerheil., III. Rennweg, **23 p 20**
Familie, Heil., XVI. Stephanieplatz, **13 h 16**
— XIX. Silberg., **3 l 9**
Florian, Heil., V. Wiedner Hauptstr., **21 m 22**
Franziskaner-, I. Franziskanerplatz, **16 o 18**
Franz Seraph., Heil., VIII. Uhlplatz, **14 k 16, 17**
Georg, Heil., XIX. Kahlenbergerdorf, **m 4**
— XXI. Kagran, Wagramerstr., **u 9**
Heiland, Göttl., IX. Lustkandlg., **9 l 13**
Herz Jesu, Heil., II. Schüttauplatz, **12 s 14**
— III. Landstraße Hauptstr. 137, **23 q 20**
— III. Rennweg 31, **23 p 20**
— V. Einsiedlerg., **21 i 22**
— XIII. Lainzerstr., **e 23, 24**
Hofburgkapelle, I. Hofburg, **16 n 18**
Jakob, Heil., XXI. Schloßhoferstr., **q 7**
Johann der Täufer, Heil., II. Taborstraße 14 u. 16, **16 o 16**
Johann Evangel., Heil., X. Keplerplatz, **28 o 23**
Johann von Nepomuk, Heil., II. Praterstr., **17 p 16**
— XII. Migazziplatz, **26 k 23**
— XVIII. Gersthofstr., **7 h 11**

Kirchen, Katholische, ferner:

Josef, Heil., II. Karmeliterg., **16 o 16**
 — V. Schönbrunnerstr., **21 m 21**
 — ob der Laimgrube, VI. Windmühlg.,
21 m 19
 — XIII. Reing., **19 g 19, 20**
 — XVIII. Pfarrer Deckertplatz, **8 i 13**
 — XIX. Josefsdorf am Kahlenberg, **k 4**
 Jungfrau Maria von Loretto, Heil.,
 XXI. Jedlese, Lorettoplatz, **p 5**
 Kaiser-Jubiläumskirche zum
 heil. Franz v. Assisi, II. Erzherzog
 Karlplatz, **12 r 14**
 Kapuziner-, I. Neuer Markt, **16 n 18**
 Karl Borromäus, Heil.,
 IV. Karlsplatz, **22 n 19**
 — XI. Zentralfriedhof, **u 29**
 — XIII. Städt. Versorgungsheim, **d 24, 25**
 — XXI. Groß-Jedlersdorf, Amtsstr., **r 3**
 Kreuz-Erhöhung, XVI. Ottakringer-
 straße, **13 g 16**
 Kreuz, Heil., III. Rennweg 5, **22 o 19**
 — VII. Mariahilferstr. 24, **21 m 19**
 — XIX. Grinzing, Himmelstr., **2 k 7**
 Laurenz, Heil., VII. Westbahnstr., **21**
l 19
 — XI. Kobelg., **30 s 25**
 — XIII. Laurentiusplatz, **19 g 19**
 Laurenz und Gertrud, Heil.,
 XVIII. Gertrudplatz, **9 l 14**
 Lazaristen-, VII. Kaiserstr. 7, **20 k 20**
 Leopold, Heil., II. Große Pfarrg., **16**
o 15
 — XIII. Am Steinhof, **d 17**
 — XVIII. Bischof Faberplatz, **8 i 12**
 — XIX. Leopoldsberg, **l 3**
 Malteser-Orden, I. Kärntnerstr. 37,
16 n 18
 Maria, Heil., XVII. Kulmg., **13 h 15,**
14 i 15
 Maria am Gestade, I. Salvatorg. 12,
16 n 16
 Maria de Mercede, Heil.,
 IX. Waisenhausg., **9 m 14**
 Maria Geburt, III. Rennweg, **23 q 21**
 — XIII. Am Platz, **6 f, g 23**
 Maria Heimsuchung,
 III. Rennweg 10, **22 o 20**
 Maria Hilf, VI. Mariahilferstr. 55—57,
21 m 19
 Maria, Hilfe der Christen,
 XV. Idag., **20 k 21**
 Maria im Elende, Heil.,
 XXI. Leopoldau, **u 6**
 Maria, Mutter der Barmherzig-
 keit, Heil., XV. Fünfhausg., **20 k 21**
 Maria Schmerz, Heil.,
 XIX. Kaasgrabeng., **2 k 8**
 Maria Treu, VIII. Piaristeng. 43 u. 45,
15 l 17
 Maria vom Siege, X. Arsenal, **29**
p, q 23
 — XV. Mariahilfergürtel, **20 k 20**
 Martin, Heil., XXI. Aspern a. d. Donau,
 Heldenplatz, **y 15**
 Mechitaristen-, VII. Neustiftg., **15**
m 18
 Michael, Heil., XIX. Grinzingenstr., **3**
m 8
 Michaeler-, I. Michaelerplatz, **16 n 17**
 Minoriten-, I. Minoritenplatz, **16 n 17**
 Neun Chöre der Engel, I. Am Hof,
16 n 17
 Oswald, Heil., XII. Altmannsdorf,
 Khesplatz, **25 h 26**

Kirchen, Katholische, ferner:

Othmar, Heil., III. Kolonitzplatz, **17**
p 17
 Paulus, Heil., XIX. Vormoserg., **3 l 10**
 Peter und Paul, Heil., III. Apostel-
 gasse, **23 q 19**
 — XI. Kaiser-Ebersdorf, Münnichplatz,
x 27
 — XVII. Dornbach, Rupertusplatz, **f 13**
 Peters-, I. Petersplatz, **16 n 17**
 Rochus, Heil., XIII. Penzingerstr., **19**
g 21
 — XVIII. Neustift am Walde, Eyberg.,
g 9
 Rochus und Sebastian, Heil.,
 III. Landstr. Hauptstr. 52—56, **17 p 18,**
23 p 19
 Rosenkranz-, XII. Rosenkranzplatz,
25 g 26
 Rudolf, Heil., XIV. Kardinal Rauscher-
 platz, **20 i 20**
 Ruprecht, Heil., I. Ruprechtsplatz,
16 o 17
 Salvator, Heil., I. Salvatorg. 7, **16 n 17**
 Schmerzhafter Mutter Gottes,
 XVI. Neulerchenfelderstr., **14 i, k 17**
 Schotten-, I. Freyung, **16 n 16, 17**
 Schutzengeln, Heil., IV. Wiedner
 Hauptstraße, **22 n 14**
 Serviten-, IX. Serviteng. 9, **16 n 15**
 Severin, Heil., XVIII. Kreuzg., **8 k 14**
 — XIX. Sievering, Fröschelg., **h 8**
 Sieben Zufluchten, VII. Lerchen-
 felderstr., **14 k 17, 18, 15 l 17, 18**
 Stephan, Heil., I. Stephansplatz, **16**
n o 17
 Sühnhauskapelle, I. Schottenring 7,
16 n 16
 Thekla, Heil., IV. Wiedner Haupt-
 straße 82, **22 n 21**
 Thomas, Heil., XIX. Nußdorf, Greinerg.,
4 n 7
 Töchter der göttlichen Liebe,
 III. Jacquing., **23 p 21**
 Ulrich, Heil., VII. Ulrichsplatz, **15**
l, m 18
 Unbefleckte Empfängnis
 Mariens, XI. Enkplatz, **30 r, s 24**
 — XII. Flurschützg., **27 l 23**
 Universitätskirche, I. Universitäts-
 platz, **16 o 17**
 Ursuliner-, I. Johannessg., **16 o 18**
 Veit, Heil., XIII. Ober-St. Veit, Wolfrath-
 platz, **c 21**
 Verklärung Christi, XIII. Unter-
 St. Veit, **6 e 21**
 Vierzehn Nothelfer, IX. Markt-
 gasse, **9 m 13**
 Votiv- (Garnisons-), IX. Maximilian-
 platz, **15 m 16**
 — Evangelische:
 a) *Augsburger Bekenntnis:*
 I. Dorotheerg. 18, **16 n 18**
 II. Obere Augartenstr. 10, **10 n 14**
 III. Schützeng. 13, **23 p 20**
 VI. Gumpendorferstr. 129, **21 l 21**
 IX. Schwarzspanierstr. (Garnisons-
 Kirche), **15 m 16**
 X. Triesterstr. (Friedhof-Kirche), **27**
 m 23
 XVIII. Martinsstr. 25, **14 k 15**
 b) *Helvetisches Bekenntnis:*
 I. Dorotheerg. 16, **16 n 18**

Kirche, Anglikanische,
 III. Metternichg. 6, **22 o 19**
 — Griechisch-orientalische,
 nichtunierte (Heil. Dreifaltigkeit),
 I. Fleischmarkt 13, **16 o 17**
 — Griechisch-unierte
 (Heil. Barbara), I. Postg. 8, **16 o 17**
 — Russische, III. Richardg. 2, **23 p 19**
 — Serbisch-orthodox-
 orientalische (Heil. Sava),
 III. Veithg. 3, **22 o 19**

Klöster:

a) Männerklöster:

Barmherzige Brüder,
 II. Taborstr. 16, **16 o 16**
 Barnabiten-Kollegien,
 I. Habsburge g. 12, **16 n 17**
 VI. Barnabiten g. 14, **21 m 19**
 Benediktiner-Ordensstift zu
 den Schotten, I. Freyung 6, **16**
n 16, 17
 Brüder der christlichen
 Schulen, IX. Waisenhausg. 5, **9**
m 14, 15 m 15
 Dominikaner-Prediger-
 Ordens-Konvent, I. Postg. 4, **16**
o 17
 Franziskanerkloster, I. Franzis-
 kanerplatz 4, **16 o 18**
 Jesuiten-Residenz der Gesell-
 schaft Jesu, I. Universitätsplatz 1,
16 o 17
 Kapuziner-Kloster, I. Tegetthoff-
 straße 2, **16 n 18**
 Karmeliter, Unbeschuhete,
 XIX. Silberg. 35, **3 19, 10**
 Kongregation der frommen
 Arbeiter, XV. Tellg. 7, **20 k 21**
 Lazaristen, VII. Kaiserstr. 7, **20 k 20**
 Marienbrüder-Kongregation,
 XVIII. Scheidlstr. 2–6, **8 i 13**
 Mechitaristen-Kongregation,
 Armenische, VII. Mechitaristeng. 4,
15 m 18
 Minoriten-Konvent, VIII. Alser-
 straße 17, **15 l, m 16**
 Oblaten des heil. Franz von
 Sales, I. Annag. 3, **16 n 18**
 Piaristen-Kollegium,
 IV. Wiedner Hauptstr. 82, **22 n 21**
 — VIII. Piaristeng. 43 u. 45, **15 17**
 Redemptoristen-Kollegium,
 I. Salvatorg. 12, **16 n 16**
 Resurrektionisten-
 Kongregation, III. Rennweg 5, **22**
o 19
 Salvatorianer, X. Salvatorianer-
 platz 1, **28 n 26**
 Serviten-Konvent, IX. Serviteng. 9,
16 n 15
 Trinitarier, Unbeschuhete,
 XVIII. Gersthofstr. 99, **7 h 11**

b) Frauenklöster:

Barmherzige Schwestern des
 heil. Vinzenz von Paul,
 VI. Gumpendorferstr. 108, **21 l 21**
 Dominikanerinnen, XIII. Schloß-
 berggasse 7, **5 c 20, 21**
 Elisabethinnen, III. Landstraße
 Hauptstr. 4, **17 p 18**
 Franziskanerinnen von der
 ewigen Anbetung des aller-
 heiligsten Sakramentes,
 V. Garteng. 4, **21 m 21**

Klöster:

b) Frauenklöster, ferner:

Frauen vom heil. Herzen Jesu
 („Religieuses du sacré-Coeur“),
 III. Rennweg 1, **23 p 20**
 Karmelitinnen, Unbeschuhete,
 XIII. Linzerstr. 216, **6 e 20**
 Klosterfrauen „Unserer lieben
 Frau von Sion“, VII. Burgg. 37, 39,
 41, **15 118**
 Kongregation der armen Schul-
 schwestern von unserer
 lieben Frau, XV. Friesg. 4–8 und
 Klementineng. 21–25, **20 k 21**
 Kongregation der Dienerinnen
 vom heil. Herzen Jesu, III. Land-
 straße Hauptstr. 137, **23 q 20**
 Kongregation der Schwestern
 vom armen Kinde Jesu,
 XIX. Döblinger Hauptstr. 83, **3 m 10,**
9 m 11
 Kongregation der Töchter der
 göttlichen Liebe, III. Jacqing. 12,
 14 u. 53, **23 p 21**
 Kongregation der Töchter des
 göttlichen Heilands, VII. Kaiser-
 straße 25, 27 u. 29, Kenyong. 4, 6 u. 8,
20 k 19
 Salesianerinnen, III. Rennweg 10,
22 o 20
 Schulschwestern vom 3. Orden
 des heil. Franziskus Seraph.,
 III. Apostelg. 7, **23 q 19**
 Schwestern vom 3. Orden des
 heil. Franz von Assisi, V. Hart-
 mann g. 7, **21 m 21, 22 n 21**
 Ursulinen-Kloster, I. Johannes-
 gasse 8, **16 n, o 18**

Konsulate:
 Amerika, Vereinigte Staaten von,
 I. Stock im Eisenplatz 3–4, **16 n 17**
 Argentinien, III. Veithg. 4, **22 o 19**
 Belgien, I. Kantg. 3, **16 o 18**
 Bolivien, I. Schottenbastei 11, **16 n 16**
 Brasilien, IX. Maria Theresienstr. 5,
16 n 16
 Chile, I. Hohenstaufeng. 9, **16 n 16**
 China, XII. Schönbrunnerstr. 215, **20**
k 22
 Columbia, I. Stadiong. 5, **15 m 17**
 Costarica, IV. Favoritenstr. 4, **22 n 20**
 Cuba, I. Schottenring 23, **16 n 16**
 Dänemark, VII. Zieglerg. 19, **21 119**
 Deutsches Reich, I. Graben 12, **16**
n 17
 Frankreich, IV. Technikerstr. 2, **22**
o 19
 Griechenland, IV. Brahmsplatz 8,
22 n 20
 Großbritannien, I. Wildbretmarkt 10,
16 n 17
 Guatemala, XIII. La Rocheg. 33, **6**
e 22
 Honduras, I. Bognerg. 7, **16 n 17**
 Italien, I. Dreihufeiseng. 11, **21 m 19**
 Japan, IV. Brucknerstr. 4, **22 o 19**
 Liberia, IX. Liechtensteinstr. 11,
15 m 16
 Mexiko, IX. Wasag. 13, **15 m 16**
 Monaco, VIII. Friedrich Schmidtplatz 6,
15 m 17
 Nicaragua, I. Bognerg. 7, **16 n 17**
 Niederlande, IV. Wiedner Gürtel 16,
22 o 21
 Norwegen, I. Wildbretmarkt 10, **16 n 17**

Konsulate, ferner:

Panama, VI. Theobaldg. 16, **21 m 19**
Paraguay, IX. Liechtensteinstr. 3, **16 n 16**
Persien, IV. Tilgnerstr. 3, **22 n 20**
Peru, III. Ungarg. 58, **23 p 19**
Portugal, I. Reichsratstr. 13, **15 m 16**
Rumänien, I. Grillparzerstr. 5, **15 m 16**
Rußland, III. Reiserstr. 45, **23 p 19**
San Domingo, VII. Seideng. 18, **21 119**

San Marino, V. Wienstr. 55, **21 m 20**
San Salvador, I. Marc Aurelstr. 12, **16 o 16**

Schweden, I. Stadiong. 6, **15 m 17**

Serbien, I. Openg. 8, **16 n 18**

Siam, I. Pestalozzig. 4, **22 o 19**

Spanien, I. Graben 13, **16 n 17**

Türkei, IV. Karlsg. 18, **22 n 20**

Uruguay, IX. Thurng. 8, **15 m 15**

Venezuela, I. Georg Cochstr. 4, **17 p 17**

Konsular-Akademie, IX. Waisenhausg. 14a, **9 m 14**

Konzertsäle:

Bösendorfer-Konzertsaal,

I. He reng. 6, **16 n 17**

Ehrbar-Konzertsaal, IV. Mühlg. 28, **21 m 20**

Kursalon, I. Stadtpark, **16 o 18**

Musikvereinssäle, I. Dumbastr. 3, Karlsplatz 6, **22 n 19**

Ronacher, I. Himmelpfortg. 25, **16 o 18**

Sophiensaal, III. Marxerg. 13, **17 p 18**

Stingl-Konzertsaal, III. Ungarg. 27, **17 p 18**

Korps-Kommando, I. Universitätsstraße 7, **15 m 16**

Kriegsschule, VI. Dreihufeiseng. 4, **21 m 19, 22 n 19**

Kunstgewerbeschule, I. Stubenring 3, **16 o 17**

Künstlerhaus, I. Karlsplatz 5, **22 n 19**

Kunstverein, Österreichischer, I. Weihburgg. 22, **16 o 18**

Lagerhaus der Stadt Wien,

II. Ausstellungsstr., **18 r, s 16**

Landes-Gendarmerie-Kommando, III. Landstr. Hauptstr. 68, **23 p 19**

Landesschulrat für Österreich unter der Enns, I. Herreng. 23, **16 n 17**

Landes-Zentralkinderheim, XVIII. Bastieng. 36 u. 38, **7 h 12**

Landhaus, Niederösterr., I. Herren-gasse 13, **16 n 17**

Landwehr-Kadettenschule, III. Boërhaveg. 25, **23 p 20**

Landwehr-Montur-Depot,

V. Spengerg. 18–20, **21 m 22**

Landwehr-Ober-Kommando,

I. Schillerplatz 4, **16 n 18**

Landwehr-Platzkommando,

VIII. Wickenburgg. 8, **15 m 16**

Landwehr-Waffen-Depot,

X. Arsenalstr., **29 p 23**

Landwirtschaftlich-chemische

Versuchsstation, II. Trunnerstr. 3, **11 p 14**

Landwirtschafts-Gesellschaft,

I. Schauflerg. 6, **16 n 17**

Lehrer-Bildungsanstalt,

III. Sophienbrückeng. 20, **17 p, q 18**

Lehrerinnen-Bildungsanstalt,

I. Hegelg. 14, **16 o 18**

Lehrmittellzentrale, I. Werdeitorg. 6,

16 n 16

Lottoamt, III. Vordere Zollamtsstr. 7,

17 p 17

Märkte und Markthallen:

Groß-Markthalle (Fleischwaren),

III. Vordere Zollamtsstr. 21, **16 o 18,**

17 p 18

— (Viktualien), III. Invalidenstr. 2, **17**

p 17, 18

Naschmarkt, IV. Wiedner Hauptstr.,

22 n 19

Pferdemarkt, Städtischer,

V. Siebenbrunnenfeldg. 3, **27 l, m 23**

Trödlerhalle, IX. Türkenstr. 35, **16**

n 15

Zentral-Fischmarkt,

I. Franz Josefs-Kai, oberhalb der

Stephanie-Brücke, **16 o 16**

Zentralmarkt, V. Reinprechtsdorfer-

straße, **27 m 23**

— XIV. Zollernspergg., **19 h 21, 20 i 21**

Zentral-Viehmarkt, III. Viehmarkt-

gasse 3, **23 q 21, 22, 24 r 21, 22**

Detail-Markthallen:

I. Landesgerichtsstr. 2, **15 m 17**

I. Stubenbastei 5, **16 o 18**

IV. Phorusplatz 5, **21 m 21**

VII. Eszterházyg. 24, **21 l 20**

VII. Neustiftg. 89 u. 91, **15 l 18**

IX. Nußdorferstr. 22, **9 m 14**

Menagerie im Schönbrunner

Schloßgarten, XIII., **25 f, g 22, 23**

Militär-Aëronautische Anstalt,

X. Arsenal, **23 q 22**

Militär-geographisches

Institut, VIII. Friedrich Schmidtplatz 3,

15 m 17

— (Druckerei), VIII. Hamerlingplatz 3, **15**

l 17

Militär-Medikamenten-

Direktion, III. Rennweg 14, **22 o 20**

Militär-Reitlehrerinstitut,

III. Ungarg. 61, **23 p 20**

Militär-Schießstätte,

II. Wagramerstr., **12 s 11, 12**

Militär-Verpflegungsmagazin,

II. Obere Donaustr. 17, **10 n 14**

Ministerien:

Ackerbau-, I. Liebigg. 5, **15 m 16**

des Außern u. des kaiserlichen

Hauses, I. Ballhausplatz 2, **16 n 17**

des Innern, I. Wipplingerstr. 7 und

Judenplatz 11, **16 n 17**

Eisenbahn-, I. Elisabethstr. 9, **22 n 19**

Finanz-, I. Johannsg. 5, **16 n, o 18**

für öffentliche Arbeiten,

IX. Porzellang. 33, **15 m 15**

Handels-, I. Postg. 8, **16 o 17**

Justiz-, I. Schillerplatz 4, **16 n 18, 22**

n 19

Kultus und Unterrichts-,

I. Minoritenplatz 5, **16 n 17**

Landesverteidigungs-, I. Baben-

bergerstr. 5 und Nibelungeng. 10, **15**

m 18, 16 n 18

Ministerien, ferner:

- Marinesektion des Reichs-Kriegs-Ministeriums, III. Marxerg. 2, **17 p 17**
- Reichs-Finanz-, I. Johannesg. 5, **16 n, o 18**
- Reichs-Kriegs-, I. Am Hof 14, **16 n 17**, neues im Bau, I. Stubenring, **16 o 17**
- Ungarisches, am Allerhöchsten Hoflager, I. Bankg. 6, **16 n 17**
- Mittelschulen, siehe Staats-Gymnasien und -Realschulen, Vereins-Realschulen, Lehrer-Bildungsanstalten, Pädagogium

Museen:

- Albertina, I. Augustinerstr. 6, **16 n 18**
- Anatomisches Museum der Universität, IX. Währingerstr. 11, **15 m 15**
- Anatomisch-pathologisches Museum der tierärztlichen Hochschule, III. Linke Bahng. 11, **17 p 18, 23 p 19**
- Anatomisch-pathologisches Präparaten-Kabinett, IX. Währingerstr. 25, **15 m 15**
- Botanisches Museum, III. Rennweg 14, **23 p 20**
- Eisenbahn-Museum (Historisches Museum der Staatsbahnen), XV. Mariahilferstr. 132, **20 k 20**
- Feuerwehr-Museum, I. Am Hof 9-10, **16 n 17**
- Geologisches Museum (Geologische Reichsanstalt), III. Rasumofskyg. 23, **17 p 18**
- Gewerbehygienisches Museum, I. Ebendorferstr. 6, **15 m 16, 17**
- Handels-Museum, Österreichisches, IX. Bergg. 16, **15 m 15, 16 n 15**
- Haydn-Museum, VI. Haydng. 19, **21 l 20**
- Heeres-Museum, X. Arsenal, **23 p 22**
- Historisches Museum der Stadt Wien, I. Rathaus, **15 m 17**
- Kunstgewerbe-Verein, IV. Gußhausstr. 19, **22 n 19**
- Kunsthistorisches Museum, I. Maria Theresienplatz, **15 m 18**
- Kunst- und Industrie, Österreichisches Museum für, I. Stubenring 5, **16 o 17**
- Land- und Forstwirtschaftliches Museum, XVIII. Hochschulstraße 17, **8 k 12**
- Mineralogisches Museum der Universität, I. Grillparzerstr. 2, **15 m 16**
- Moderne Galerie, im unteren Belvedere, III. Rennweg 6, **22 o 20**
- Museum für österreichische Volkskunde, I. Wipplingerstr. 34, **16 n 16**
- Naturhistorisches Museum, I. Maria Theresienplatz, **15 m 18**
- Polizei-Museum, IX. Elisabethpromenade 7, **16 n 15**
- Post-Museum, II. Prater (Rotunde), **18 r 16, 17**
- Schulmuseum, Österreichisches, VI. Haydng. 19, **21 l 20**
- Technisches Museum für Industrie und Gewerbe, XIII. Mariahilferstr. (im Bau), **19 h 21**

Museen, ferner:

- Technologisches Gewerbe-Museum, IX. Währingerstr. 59, **9 l 14**
- Vindobonense, IV. Rainerg. 13, **22 n 21**
- Münzamt, Haupt-, III. Am Heumarkt 1, **16 o 18, 17 p 18**
- Oberster Rechnungshof, k. u. k. gemeinsamer, I. Herrng. 23, **16 n 17**
- Offizierstöchter-Erziehungs-Institut, XVII. Kalvarienbergg. 28, **14 i, k 15, 16**

Pädagogium, I. Hegelg. 12, **16 o 18**

Palais:

- Erzherzog Eugen, I. Kaiser Wilhelmring 8, **16 o 18**
- Franz Ferdinand, III. Heug. 3 (Belvedere), **22 o 21**
- Friedrich, I. Augustinerbastei 6, **16 n 18**
- Leopold Salvator, IV. Alleeg. 29, **22 o 20**
- Rainer, IV. Wiedner Hauptstr. 63, **22 n 21**
- Erzherzogin Adelgunde, III. Beatrixg. 29, **22 o 19**
- Maria Josepha, II. Augarten, **10 o 14**
- Maria Theresia, IV. Favoritenstr. 7, **22 n 20**
- Fürst Alfred von und zu Liechtenstein, IX. Alserbachstr. 16, **9 m 14**
- Auersperg, VIII. Auerspergstr. 1, **15 m 17, 18**
- Dietrichstein, I. Minoritenplatz 3, **16 n 17**
- Schönburg-Hartenstein, IV. Rainerg. 11, **22 n 21**
- Schwarzenberg, III. Heug. 1, **22 o 19, 20**
- Grafi Czernin, VIII. Friedrich Schmidtplatz 4, **15 m 17**
- Harrach, I. Freyung 3, **16 n 17**
- Kinsky, I. Freyung 4, **16 n 17**
- Schönborn-Buchheim, I. Renng. 4, **16 n 17**
- Herzog Ernst August von Cumberland, XIII. Penzingerstraße 9, **19 h 21**
- Markgraf Pallavicini, I. Josefsplatz 5, **16 n 18**
- Prinz Philipp von Sachsen-Coburg-Gotha, I. Seilerstätte 3, **16 o 18**
- Panoptikum, I. Kohlmarkt 5, **16 n 17**
- Panorama, I. Kolowratring 2, **16 o 18**
- Parlament (Abgeordnetenhaus), I. Franzensring 1, **15 m 17**
- Patent-Amt, VII. Siebensterng. 14, **15 m 18**
- Pathologisches Institut des allgemeinen Krankenhauses, IX. Alserstr. 4, **15 l 15**
- Pensions-Anstalt für Angestellte, Allgemeine, VIII. Alserstraße 35, **15 l 16**
- Photographische Gesellschaft, I. Bäckerstr. 6, **16 o 17**
- Platz-Kommando, I. Universitätsstr. 7, **15 m 16**
- Poliklinik, IX. Marianneng. 10, **15 l 16**

- Polizei-Direktion, I. Schottenring 11, **16 n 16**
- Polizei-Gefangenhause, IX. Berggasse 41 u. 43 und Elisabeth-Promenade 7 u. 9, **16 n 15**
- Polizei-Kommissariate:
- Innere Stadt, I. Schottenring 11, **16 n 16**
- Leopoldstadt, II. Große Sperlg. 11, **16 o 16**
- Prater, II. Ausstellungsstr. 171, **18 r 15**
- Landstraße, III. Rudolfs. 19, **23 p, q 20**
- Wieden, IV. Fleischmann. 2, **22 n 20**
- Margareten, V. Wehrg. 1, **21 m 20**
- Mariahilf, VI. Kopenikusg. 1, **21 m 20**
- Neubau, VII. Kandlg. 4, **15 l 18**
- Josefstadt, VIII. Fuhrmann. 5, **15 l 17**
- Alsergrund, IX. Waisenhausg. 13, **9 m 14**
- Favoriten, X. Götzg. 11, **28 n 23**
- Simmering, XI. Krauseg. 14, **30 s 24**
- Meidling, XII. Hufelandg. 4, **20 i 22**
- Hietzing, XIII. Dommayerg. 1, **6 f 22**
- Rudolfsheim, XIV. Kelling. 2, **20 i 22**
- Schmelz, XV. Tanneng. 10, **20 i, k 19**
- Ottakring, XVI. Huberg. 5, **14 k 16**
- Hernals, XVII. Rötzer. 24, **14 i 15**
- Währing, XVIII. Schulg. 88, **8 k 13**
- Döbling, XIX. Kreindlg. 13, **9 l 11**
- Brigittenau, XX. Pappenheim. 33, **10 n 12**
- Floridsdorf, XXI. Dietmann. 1, **q 7**
- Postamt, Haupt-, I. Postg. 10, **16 o 17**
- Postsparkassen-Amt, I. Biberstr. 13, **16 o 17**
- Post- und Telegraphen-Direktion für Niederösterreich, III. Hetzg. 2, **17 p 17**
- Punzierungsamt, Haupt-, VI. Gumpendorferstr. 63, **21 m 20**
- Rathaus, I. Dr. Karl Luegerplatz 1, **15 m 17**
- Altes, I. Wipplingerstr. 8, **16 n 17**
- Rathauskeller, im Rathause, **15 m 17**
- Reichsratsgebäude, I. Franzensring **15 m 17**
- Rennplatz (Trabfahren) II. Prater, bei der Rotunde, **18 r, s 17**
- II. Freudenau, u. v. 21, **22**
- Rothschild-Gärten und Glashäuser, XIX. Hohe Warte, Geweyg. 6, **3 m 8, 9**
- Rotunde, II. Prater, **18 r 16, 17**
- Schatzkammer des Kaiserhauses, I. Hofburg, Schweizerhof, **16 n 18**
- Schlachthäuser für Hornvieh: Döbling, XIX. Grinzing. 99, **4 n 8**
- Hernals, XVIII. Richthausenstr. 2, **7 h 14, 8 i 14**
- Meidling, XII. Spittelbreiteng. 21, **26 i 24**
- St. Marx, III. Viehmarkt. 1, **23 q 21, 24 r 21**
- Schlachthaus für Pferde, Zentral-, X. Schoberplatz 1, **29 q 23**
- Schlachthaus für Schweine, III. Erdbergmaism., verlängerte Baumg., **24 r 21, 22**
- Schönbrunn, Lustschloß, XIII., **19 g, h 22**
- Sezession, Pavillon der, I. Friedrichsstr. 12, **22 n 19**
- Sparkassen, siehe Geldinstitute
- Spitäler:
- Allgemeines Krankenhaus, IX. Alserstr. 4, **15 l, m 15, 16**
- Charité-Frauenkranken-Institut, IX. Schwarzspanierstr. 18, **15 m 16**
- Confraternität, VIII. Skodag. 32, **15 l 16**
- Elisabethinen-Spital, III. Hauptstraße 4, **17 p 18**
- Epidemie-Spital, XX. Engerthstraße 105, **11 p 12**
- X. Triesterstr. 42, **27 m 24**
- XII. Wienerbergstr., **26 k 25**
- Evang. Diakonissen-Krankenhaus, XVIII. Hans Sachsg. 12, **9 l 14**
- Garnisons-Spital Nr. 1, IX. Van Swieteng. 1, **15 m 15**
- Nr. 2, III. Rennweg 89, **23 q 20, 21**
- Gebäranstalt, IX. Alserstr. 4, **15 l, m 16**
- Haus der Barmherzigkeit, XVIII. Antonig. 70, **8 k 14**
- Heilanstalt für Nervenranke, XIII. Rosenhügel (im Bau), **d, e 27**
- Heil- und Pflegeanstalt Steinhof, XIII. Baumgartnerhöhe, **d, e 16, 17, 18**
- Heilstätte für Lupusranke, IX. Borschkeg. 10 **15 l 15**
- Kaiser Franz Josef-Ambulatorium, VI. Sandwirtg. 3, **21 l 20**
- Kaiser Franz Josef-Spital, X. Kundratstr. 3, **27 l, m 24**
- Kaiser Jubiläums-Krankenanstalt der Gemeinde Wien, XIII. Hermesstr. (im Bau) **d 25, 26**
- Kaiserin Elisabeth-Spital, XIV. Huglg. 3, **20 i 20**
- Kaiserin Elisabeth-Wöchnerinnen-Heim des Vereines „Lucina“, X. Knöllg. 22 u. 24, **27 m 24**
- Karolinen-Kinder-Spital, IX. Schubertg. 23, **9 l 13**
- Kinderheim, Landes-Zentral-, XVIII. Bastieng. 36 u. 38, **7 h 12**
- Kinderpflegeanstalt der Stadt Wien, V. Siebenbrunneng. 78, **21 l 22**
- Kliniken, Frauen-, IX. Spitalg. 23, **15 l 15**
- Klosterspital der Schwestern des heiligen Franz von Assisi, V. Hartmann. 7, **21 m 21, 22 n 21**
- Krankenhaus der Barmherzigen Brüder, II. Große Mohreng. 9, **16 o 16**
- der Barmherzigen Schwestern, VI. Gumpendorferstr. 108, **21 l 21**
- der Wiener Kaufmannschaft, XIX. Peter Jordanstr. 82, **8 i, k 11**
- Kronprinz Rudolf-Kinder-Spital, III. Kleing. 7, **24 r 20**
- Kronprinzessin Stephanie-Spital, XVI. Thaliast. 44, **14 i 17**
- Lebenswarth'sches Kinder-spital, VI. Linieng. 19, **21 l 21**
- Leopoldstädter Kinder-Spital, II. Obere Augartenstr. 28, **10 o 14**
- Maria Theresien-Frauen-Hospital, VIII. Feldg. 9, **15 l 16**
- Offiziers-Spital, IX. Senseng. 3, **15 m 15**

Spitäler, ferner:

- Poliklinik, IX. Marianneng. 10, **15 116**
 Priester-Krankenhaus,
 III. Ungarg. 38, **23 p 19**
 Rudolfinerhaus, XIX. Billrothstr. 78,
3 110
 Rudolfs-Spital, III. Boërhaveg. 8,
23 p 20
 St. Anna-Kinder-Spital,
 IX. Kinderspitalg. 6, **15 116**
 St. Josef-Kinderspital,
 IV. Kolschitzkyg. 9, **22 n 21, 22**
 St. Rochus-Spital,
 XIII. Cumberlandstr. 53, **19 g 21**
 Sophien-Spital, VII. Kaiserstr. 9,
20 k 19
 Spital der Israelitischen
 Kulturgemeinde, XVIII. Währinger-
 gürtel 97, **9 113, 14**
 Wiedner Krankenhaus,
 IV. Favoritenstr. 40, **22 n 21**
 Wilhelminen-Spital,
 XVI. Montleartstr. 37, **13 g 17**
 Staatsdruckerei, Hof- und,
 III. Rennweg 12a u. 16, **22 o 20, 23 p 20**
 Staatsbahn-Direktion Wien,
 XV. Mariahilferstr. 132, **20 k 20**
 Staats-Gewerbeschulen:
 I. Schellingg. 13, **16 o 18**
 X. Eugeng. 81, **28 n 24**
 XVII. Rosensteing. 79, **14 i 15**
 Staats-Gymnasien:
 I. Beethovenplatz 1 (Akademisches),
22 o 19
 I. Freyung 6 (Schotten-), **16 n 16**
 I. Hegelg. 3 (Franz Josef-), **16 o 18**
 II. Kleine Spergl. 2c (Erzherzog
 Rainer), **16 o 16**
 II. Wittelsbachstr. 6, **17 q 18**
 II. Zirkusg. 48 (Sophien-), **17 p 15**
 III. Sophienbrückeng. 22, **17 q 18**
 IV. Favoritenstr. 15 (Theresianische
 Akademie), **22 n 20**
 IV. Rainerg. 33 (Elisabeth-), **22 n 22**
 VI. Amerlingstr. 6, **21 119, 20**
 VIII. Piaristeng. 45, **15 117**
 IX. Wasag. 10 (Maximilian-), **15 m 16**
 XII. Rosasg. 1 (Karl Ludwig-), **26 i 23**
 XIII. Fichtnerg. 15, **6 e 22**
 XIV. Kauerg. 3, **20 i 21**
 XV. Sperrg. 8 u. 10, **20 i 20**
 XVI. Neulerchenfelderstr. 52 u. 54, **14 k 17**
 XVII. Kalvarienbergg. 31, **14 i 15**
 XVIII. Klosterg. 25, **8 k 14**
 XIX. Gymnasiumstr. 83, **9 112**
 XXI. Franklinstr. 21, **q 8**
 Staats-Realschulen:
 I. Schottenbastei 7, **16 n 16**
 II. Vereinsg. 21 (I. Staats-Realschule),
11 p 14
 II. Josef Gallg. 2 (II. Staats-Realschule),
17 q 17
 III. Radetzkystr. 2, **17 p 17**
 IV. Walterg. 7, **22 n 21**
 V. Reinprechtsdorferstr. 24 u. 26, **21**
m 22
 VI. Marchettig. 3, **21 121**
 VII. Neustiftg. 95—99, **15 118**
 VIII. Albertg. 18—22, **15 117**
 IX. Glaserg. 25, **10 n 14**
 X. Jagdg. 40, **28 n 24**
 XI. Molitorg. 11, **24 r 22**
 XIII. Diesterwegg. 23, **19 g 20**
 XV. Henriettenplatz 6, **20 i 21**

Staats-Realschulen, ferner:

- XVI. Habsburgplatz 7, **13 h 17**
 XVIII. Schopenhauerstr. 49, **8 k 14**
 XIX. Grinzingerstr. 61, **3 m 8**
 XX. Unterbergg. 1 (Franz Josef-),
10 o 13
 Staats-Zentral- und Staats-
 schuldenkassa, I. Singerstr. 17, **16**
o 17, 18
 Stadt-Kommando, I. Universitäts-
 straße 7, **15 m 16**
 Städtische Elektrizitätswerke,
 XI. Simmeringer Lände, **t 22**, Direktion
 IX. Marianneng. 4, **15 116**
 — Gaswerke, XI. Eyzingg., **24 s, t 22, 23**,
 Direktion, VIII. Josefstädterstr. 10 u. 12,
15 m 17
 — Straßenbahnen, Direktion der,
 IV. Favoritenstr. 9, **22 n 20**
 Statistische Zentral-Kommission,
 I. Schwarzenbergstr. 5, **16 o 18**
 Statthaltereidirektion, Niederöster-
 reichische, I. Herrng. 11, **16 n 17**
 Sternwarte der Universität,
 XVIII. Türkenschanze, Spöttelg., **8 k 12, 13**
 — der Urania, I. Aspernplatz, **17 p 17**
 — Kuffner'sche, XVI. Steinhofstr., **e, f 16**
 Steuer-Administrationen,
 für den:
 I. Bezirk, I. Fleischmarkt 19, **16 o 17**
 II. u. XX. Bezirk, II. Große Pfarrg. 28
 u. 30, **16 o 15**
 III. u. XI. Bezirk, III. Schlachthausg. 54,
23 q 21
 IV., V. u. X. Bezirk, IV. Gußhausstr. 27,
22 n 20
 VI. u. VII. Bezirk, VII. Neubaug. 21,
21 119
 VIII. u. IX. Bezirk, IX. Lackiererg. 1 A,
15 m 15
 XII. u. XIII. Bezirk, XIV. Ullmannstr. 54,
20 i 22
 XIV. u. XV. Bezirk, XIV. Kellingg. 2,
20 i 22
 XVI. u. XVII. Bezirk, XVII. Elterleinpl. 14,
14 i 15
 XVIII. u. XIX. Bezirk, XVIII. Kloster-
 gasse 31 u. 33, **8 k 13**
 XXI. Bezirk, XXI. Franz Josefstr. 8, **q 7**
 Sühnhaus, I. Schottenring 7, **16 n 16**
 Tabak-Haupt-Magazin, III. Aspang-
 straße 19, **23 p 20**
 Tabak-Regie, General-Direktion
 der k. k., IX. Porzellang. 51, **9 m 14**
 Taubstummen-Institut,
 IV. Favoritenstr. 13, **22 n 20**, neues im
 Bau, XIII. Speisingerstr. 103, **e 26**
 — Niederösterreichisches,
 XIX. Hofzeile 15, **3 l, m 10**
 — Israelitisches, III. Rudolfsg. 22, **23**
p 20
 Tax-Amt, Zentral-, III. Vordere Zoll-
 amtsstr. 5, **17 p 17**
 Technische Hochschule, IV. Karls-
 platz 13, **22 n 19**
 Technische Militär-Komitee,
 VI. Getreidemarkt 9, **21 m 19, 22 n 19**
 Telegraphen-Direktion, Post-
 und, für Niederösterreich,
 III. Hetzlg. 2, **17 p 17**
 Telephon-Zentralen:
 1. VI. Dreihufeiseng. 7, **22 n 19**
 2. IX. Bergg. 35, **16 n 22**

Telephon-Neben-Zentralen:

- S XI. Hauffg. 4, **30 r 23**
- M XII. Meidlinger Hauptstr. 4, **20 i 22**
- H XIII. Penzingerstr. 59, **19 g 21**
- O XVI. Thaliastr. 25, **11 k 17**
- D XIX. Döblinger Hauptstr. 75, **9 m 11**
- F XXI. Schloßhoferstr. 4, **q 7**

Tempel, Israelitische:

- I. Seitenstettng. 4, **16 o 17**
- II. Große Schiffg. 8, **16 o 16**
- II. Leopoldsg. 29, **16 o 15**
- II. Tempelg. 3, **17 p 16**
- III. Untere Viaduktg. 13, **17 p 17**
- V. Siebenbrunneng. 1, **21 m 21**
- VI. Schmalzhofg. 3, **21 l 20**
- VIII. Neudeggerg. 12, **15 l 17**
- IX. Müllnerg. 21, **16 n 15**
- X. Humboldtq. 27, **28 o 23**
- XI. Braunhuberg. 7, **30 s 25**
- XV. Turnerg. 22, **20 k 21**
- XVI. Huberg. 8, **14 k 16**
- XVIII. Schopenhauerstr. 39, **8 k 14**
- XIX. Dollnnerg. 3, **9 m 11**
- XX. Kluckyg. 13, **10 n 13**
- XXI. Holzmeisterg. 12, **q 8**

— Türkisch-israelitischer:

- II. Zirkusg. 22, **17 p 16**

Theater und Varietés:

- Apollo-Theater, VI. Gumpendorferstraße 63, **21 m 20**
- Carl-Theater, II. Praterstr. 31, **17 p 16**
- Deutsches Volkstheater, VII. Neustiftg. 1, **15 m 18**
- Hof-Burgtheater, I. Franzensring, **15 m 17**
- Hofoper, I. Opernring, **16 n 18**
- Intimes Theater, II. Praterstr. 34, **17 p 16**
- Johann Strauß-Theater, IV. Favoritenstr. 8, **22 n 20**
- Kleine Bühne, I. Wollzeile 34, **16 o 17**
- Lustspiel-Theater, II. Prater, **17 q 15**
- Neue Wiener Bühne, IX. Wasag. 33, **15 m 15**
- Raimund-Theater, VI. Wallg. 18 u. 20, **20 k 21**
- Residenz-Bühne, I. Rotenturmstraße 20, **16 o 17**
- Ronacher, I. Himmelfortg. 25, **16 o 18**
- Theater a. d. Wien, VI. Magdalenenstraße 8, **22 n 19**
- Theater in der Josefstadt, VIII. Josefstädterstr. 26, **15 l 17**
- Urania, I. Aspernplatz, **17 p 17**
- Volksooper (Kaiser-Jubiläums-Stadttheater), IX. Währingerstr. 78, **9 l 14**
- Wr. Bürger-Theater, III. Vordere Zollamtsstr., **17 p 17, 18**
- Wiener Kolosseum, IX. Nußdorferstraße 4, **9 m 14**

Theologische Fakultät, k. k.

- Evangelische, IX. Türkenstr. 4, **15 m 16**

Theresianische Akademie,

- IV. Favoritenstr. 15, **22 n 20, 21**

Theseustempel (Ausgrabungen von

- Ephesus), I. Volksgarten, **15 m 17**

Tierärztliche Hochschule,

- III. Linke Bahng. 11, **17 p 18, 23 p 19**

Tierschutzhaus, XVI. Friedrich Kaiser-

- gasse 70, **13 h 16, 17**

Tabrennplatz, II. Prater, bei der

- Rotunde, **18 r, s 17**

Universität, I. Franzensring 3, **15 m 16**

Vereins-Realschule, XII. Schön-

- brunnerstr. 189, **20 k 22**
- Versatz-, Verwahrungs- und Versteigerungsamt (Hauptanstalt), I. Dorotheerg. 17 u. Spiegelg. 16, **16 n 18**

Aufnahmsamt:

- X. Gudrunstr. 140 u. 142, **28 n 23**

Pretiosen-Filialen:

- II. Taborstr. 10, **16 o 16**
- III. Sechskrügelg. 1, **23 p 19**
- IV. Hechteng. 24, **22 n 20**

Zweiganstalten:

- VI. Windmühlg. 33, **21 m 19**
- VIII. Feldg. 6—8, **15 l 16**
- IX. Währingergürtel, Viaduktbogen 124—130, **9 l 14**
- XIV. Graumanng. 41, **20 i 22**
- XVI. Wichtelg. 4, **13 h 17**
- XX. Wallensteinstr. 57, **10 o 13**
- XXI. Donaufelderstr. 20, **r 8**

Versorgungshaus, Bürger-, IX. Währingerstr. 45, **15 m 15**

Versorgungshaus, Städtisches,

- XIII. Versorgungshausstr., **d 24, 25**

Viehmarkt, Zentral-, III. Viehmarktq. 3, **23 q 21, 22, 24 r 21, 22**

Volksheim, Wiener, XVI. Koflerpark 7, **14 k 18**

Waisenhäuser:

- Evangelisches, V. Wienstr. 51, **21 m 20**
- Israelitisches, XIV. Goldschlagstr. 84, **19 h 20**
- Kaiserliches, IX. Waisenhausg. 5, **9 m 14**, neues im Bau, XIII. Winkelbreiteng., **d, e 26**
- Städtisches, I., für Mädchen, XIX. Hohe Warte 5, **3 m 9, 10**
- II., für Knaben, V. Gasserg. 19, **22 n 22**
- III., für Knaben, IX. Galleig. 8, **9 m 14**
- IV., für Knaben, XIX. Hohe Warte 3, **3 m 10**
- VI., für Knaben, VIII. Josefstädterstr. 95, **14 k 17**
- VII., für Mädchen, VIII. Josefstädterstraße 97, **14 k 17**
- VIII., für Mädchen, XII. Vierthalg. 15, **26 k 23**

Wasserleitung, siehe Hochquellen-

Wasserleitung

- Wasserturm, X. Windtenstr., **27 m 25**

Wiental-Wasserleitung, XV. Maria-

- hilferstr. 177, **20 k 21**

— Reservoir der, XIII. Altebergenstr., **f 18, 19**

Zentral-Anstalt für Meteorologie

- und Geodynamik, XIX. Hohe Warte 38, **3 m 9**

Zentral-Direktion der k. k. Schul-

- bücherverläge, I. Schwarzenbergstraße 5, **16 o 18**

Zigarrenfabrik, III. Rennweg 44, **23**

p 20

- XVI. Thaliastr. 125, **13 g, h 17**

Zirkus Busch, II. Prater, Ausstellungs-

- straße, **17 p 15**

— Schumann, XV. Märzstr., **20 k 19**

Zivil-Mädchen-Pensionat,

- VIII. Josefstädterstr. 39, **15 l 17**

Zollamt, Haupt-, I. Vordere Zollamts-

- straße 3, **17 p 17**

Rothaug's Globen

In wohlthuendem Gegensatz zu verschiedenen anderen sind die Rothaug'schen Globen keine einfachen mit farbig bedrucktem Papier überzogene Kugeln, sondern in den geographischen Angaben, wie auch in ihrer vorzüglichen technischen Ausführung vollkommen auf der Höhe der Zeit stehende, für Amt und Kontor ebenso brauchbar wie für Schul- und Studienzwecke äußerst klar und übersichtlich gearbeitete Behelfe. Dadurch dienen sie den Interessen der Allgemeinheit ebenso, wie den besonderen des Kaufmanns, des Beamten, der Schule usw.

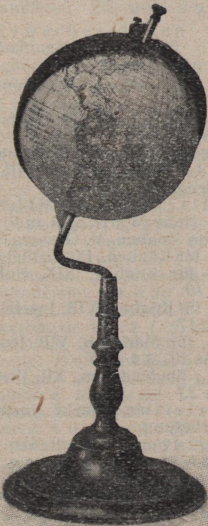

Studienglobus

mit verschiebbarer Kugelhaube
(zur Demonstration der Beleuchtungsverhältnisse d. Erde),
Halbmeridian und Holzfuß,
1:80 Mill. Durchm. 15·93 cm.
Höhe samt Fuß 43 cm. Jede
Ausg. (politisch oder physisch)
K 18.—.

Wiener

Schulglobus

mit verschiebbarer Kugelhaube
(zur Demonstration der Beleuchtungsverhältnisse d. Erde),
Halbmeridian und Metallfuß,
1:60 Mill. Durchm. 21·22 cm.
Höhe samt Fuß 48 cm. Jede
Ausg. (politisch oder physisch)
K 32.—.

Sehr geeignet für Geschenke zu allen
Gelegenheiten für Jedermann, besonders

für die lernende Jugend!

Verlag von G. FREYTAG & BERNDT, Wien VII. u. Leipzig.

Die Schönheiten der istrianischen und dalmatinischen Küste kommen auf keiner anderen Karte so gut zum Ausdruck, wie auf

G. Freytags

Reisekarte

von Dalmatien, Bosnien und der Hercegovina

Maßstab 1:900.000. 50:58 cm groß.

Grenzpunkte: Triest — Essegg — Skutari-See.

Preis gef. K 4.—, auf Lwd. gesp. in Taschenformat K 5.—.

Die ganz außerordentliche Plastik der Terrain-Darstellung gibt ein geradezu ideales, der Wirklichkeit nahekommendes Bild. Mit der Schönheit der Darstellung verbindet sich Genauigkeit und Übersichtlichkeit sowie eine verständnisvolle Einbeziehung des Hinterlandes: Bosnien und Hercegovina sind in ihrem ganzen Umfange aufgenommen und die prachtvollen Berggebiete Neu-Österreichs in gleich hervorragender Weise wie die dalmatinische Küste behandelt.

Aufmerksam gemacht sei auch auf eine ebenfalls sehr schöne und äußerst detaillierte Karte desselben Gebietes in größerem Maßstabe, nämlich

G. Freytags

Generalkarte

von Dalmatien, Bosnien und der Hercegovina

Maßstab 1:600.000. 72:88 cm groß.

In zwei Ausgaben erschienen: 1. Mit Terrain.
2. Mit politischer Einteilung.

Preis jeder Ausgabe gefalzt K 4.—, auf Leinwand gespannt zum Zusammenlegen oder mit Stäben K 6.—.

Diese neue Karte zeichnet sich vor anderen desselben Gebietes durch den für ein den ganzen Komplex behandelndes Blatt großen Maßstab, die praktische Einbeziehung wichtiger angrenzender Gegenden, durch eine außerordentlich reiche Nomenklatur sowie durch eine sehr plastische Darstellung des Terrains aus. Dadurch wird das Blatt, welches im Norden noch Triest, Agram und Essegg, im Osten Prijepolje, im Süden den Skutari-See und Antivari, also fast ganz Montenegro enthält, zu einem für Jedermann sehr wertvollen Orientierungs-Behelf. Durch die Herstellung zweier Ausgaben (einer mit Terrain, einer ohne Terrain, aber mit politischer Einteilung) wird sowohl dem Bedürfnisse nach einem treuen orohydrographischen Bilde des Landes, als jenem nach einem guten Überblick über die Verwaltungsbezirke des ganzen Gebietes in bester Weise entsprochen.

Die Freytagschen Pläne von Wien

haben sich durch ihre genaue Arbeit, die peinliche Sorgfalt in der Richtigkeit der Angaben, die Evidenzhaltung bis zur Drucklegung usw. einen anerkannt vorzüglichen Ruf erworben. Diesem Rufe macht auch ein neuer Plan nach jeder Richtung Ehre:

G. Freytags

Gesamtplan von Wien 1911

Maßstab 1:25.000. Mit einer Nebenkarte:

Plan des I. Bezirkes in doppelter Größe 1:12.500,
vollständigem Verzeichnis der Straßen und Sehenswürdigkeiten, sowie Straßenbahn-Signalen. Größe des ganzen Planes: 80 cm hoch, 110 cm breit. Preis K 3.— = M 2.50, auf Leinwand gespannt zum Zusammenlegen oder mit Stäben zum Aufhängen K 7.— = M 6.—.

Dieser ganz neue Plan enthält nicht nur das ganze große Gemeindegebiet, sondern auch über dasselbe hinaus eine Reihe von Orten der Umgebung mit detaillierter Zeichnung und genauer Namenangabe des Straßennetzes derselben. So finden sich im Norden noch Weidling und ein Teil Klosterneuburgs (bis zur Station Klosterneuburg-Weidling), im Süden Atzgersdorf, Mauer, Kalksburg, Rodaun, Liesing, Inzersdorf, Rothneusiedl, Schwechat, Mannswörth, im Osten Groß-Enzersdorf, während im Westen noch Ober-Weidlingbach, die Sofien-Alpe und der Auhof auf dem Plane enthalten sind. Die Ausführung geschah in vielfachem Farbendruck, die Beschreibung ist klar und gut lesbar, die Daten sind bis zum Beginn der Drucklegung evident gehalten, so daß Freytags Gesamtplan von Wien ein nach allen Richtungen vollendetes Orientierungsmittel für jedes Amt und Geschäft, wie auch für Private ist.

Über die anderen Freytagschen Pläne von Wien gibt der

„Kontor- und Bureauführer“

Auskunft, der auf Verlangen kostenlos von der

k. u. k. Hof-Kartographischen Anstalt

G. Freytag & Berndt, Wien VII. Schottenfeldgasse 62,

zugesandt wird.

Linien-Signale der städt. Straßenbahnen hin u. zurück.

1. Durchgangslinien.

Signal	Von	über	nach
AR AK	Prater Reichsbrücke Vorgartenstr.	Praterstr. [der eine Ring-Kai rund der andere Kai-Ring rund] Praterstr.	Prater Ausstellungsstr.
BR BK	Prater Ausstellungsstr.	Praterstr. [der eine Ring-Kai rund der andere Kai-Ring rund] Praterstr.	Vorgartenstr. Prater Reichsbrücke
C	Volksprater	Kaiser Josefstr.—Augartenstraße— Schottenring—Alserstraße	Kochgasse
D	Franz Josefsbahn	Porzellangasse—Opernring—Heugasse	Südbahnhof
ER EK	Gersthof	Währingerstraße [der eine Ring-Kai rund der andere Kai-Ring rund]	Gersthof
F	Währing Kreuzgasse	Währingerstraße—Opernring— Landstraße Hauptstraße	St. Marx
G	Hernals	Ottakringerstr.—Alserstr.—Franzensring— Burggasse—Herbststraße—Feßtasse	Hernals Teichgasse
H	Hernals	Jögerstr.—Alserstr.—Opernring—Löweng.	Prater Hauptallee
H2	Neuwaldegg	Jögerstraße—Alserstraße—Lastenstraße— Löwengasse	Prater Hauptallee
J	Ottakring	Neulerchenfelderstraße—Josefstädter- straße—Opernring	Erdberg Prater
J2	Ottakring	Neulerchenfelderstraße—Josefstädterstraße— Lastenstraße	bis Rettungs- Gesellschaft
K	Felberstraße	Mariahilferstraße—Opernring— Marxergasse—Sophiensäle	Prater Schüttelstraße
L	Schönbrunn- Dreherpark	Mariahilferstraße—Franz Josefs-Kai— Löwengasse	Prater Hauptallee
N	Laxenburger- straße	Favoritenstraße—Burgring—Augartenbrücke	Klosterneu- burgerstraße
O	Gudrunstraße	Südbahnhof—Fasangasse—Stubenring— Taborstraße—Nordwestbahnhof	Dresdnerstraße
V	Hernals Hormayrgasse	Alserstraße—Franz Josefs-Kai—Taborstraße	Innstraße

2. Rundlinien.

2	Praterstern	Franzensbrückenstr.—Karlsplatz—Deutsches Volkstheater Schwarzspanierstraße	bis Währinger- straße
3	Südbahn	Margarethenplatz—Neubaugasse	Alserstraße
	Margarethen platz	Neubaugasse—Versorgungshaus—Franz Josefsbahn	Nordwestbahn
4	Prater Hauptallee	Rochuskirche—Ungargasse—Fasangasse	Südbahn
5	Volksprater	Nordbahn—Nordwestbahn—Franz Josefs- bahn Spitalgasse—Kaiserstraße	Mariahilfer- straße
6	Gellertplatz	Gudrunstraße— Nevillebrücke—Gumpendorferstraße	Mariahilfer- straße
7	Gellertplatz	Geiselbergstraße	bis Simmering. Hauptstraße
8	Anschluß Hetzendort Meidling Südbahnhof	Lobkowitzbrücke—Mariahilfer- Gürtel—Währinger-Gürtel—Volksoper	Heiligenstädter- straße, An- schluß Nußdorf
10	Maroltingerg. Anschluß Thaliastraße u. Steinhof	Breitenseerstraße—Penzingerstraße	Anschluß Hietzing
16	Stadlau	Erzherzog Karlstraße	bis Wagramer- straße

3. Pendellinien.

Signal	Von	über	nach
24	Kaisermühlen	Schütttaustraße	Anschluß Wagramerstr.
25	Kagran	Alte Donau—Wagramerstraße	Praterstern
31	Floridsdorf (Lokom.-Fabr.)	Kaiser Franz Josef-Brücke—Jägerstraße	Augartenstraße
34	Anschluß Hohe Warte Döbling	Barawitzkagasse—Brigittenuerlände	Klosterneuburgerstraße
36	Zahnradbahnhof Nußdorf	Heiligenstädterstraße—Liechtensteinstraße	Börseplatz
37	Hohe Warte Döbling	Nußdorferstraße—Währingerstraße	Schottengasse
38	Grinzing	Billrothstr.—Nußdorferstr.—Währingerstr.	Schottengasse
39	Sievering	Billrothstr.—Nußdorferstr.—Währingerstr.	Schottengasse
40	Türkenschanzpark Währinger Cottage	Alserbachstraße—Liechtensteinstraße	Börseplatz
41	Pötzleinsdorf Anschluß Salmansdorf	Gersthof Währingerstraße	Schottengasse
43	Neuwaldegg	Jörgerstraße—Alserstraße	Schottengasse
46	Maroltingerg. Thaliastraße	Lerchenfelderstraße	Bellariastraße
47	Ottakring Maroltingerg.	Flötzersteig	Steinhof
49	Hütteldorf	Märzstr.—Hotel Wimberger—Westbahnstr.	Bellariastraße
	Baumgarten Friedhof	Märzstraße—Hotel Wimberger—Westbahnstraße	Bellariastraße
50	Breitensee	Märzstr.—Hotel Wimberger—Mariahilferstr.	Babenbergerstr.
52	Hütteldorf	Baumgarten Kasino—Linzerstraße—Mariahilferstraße	Babenbergerstr.
	Lützowgasse	Linzerstraße—Mariahilferstraße	Babenbergerstr.
57	Hietzing	Sechshäuserstraße—Gumpendorferstraße	Eschenbachgasse
58	Hietzing	Hietzinger Hauptstraße	Ober St. Veit
59	Neuer Markt	Getreidemarkt—Mariahilferstraße	der eine Hietzing der andere Lainz
61	Anschl. Hetzendorf, Meidling Südbahnhof	Arbeitergasse—Magdalenenstraße	Neuer Markt
62	Hetzendorf	Altmannsdorf	Philadelphiabr. Meidlinger-Hauptstraße
63	Schönbrunn-Dreherpark	Margarethen	Opernschleife
64	Gudrunstraße Matzleinsdorf	Wiedener Hauptstraße	Opernschleife
65	Trostgasse	Triesterstraße	Anschluß Gudrunstraße
67	Altes Landgut	Favoritenstraße	Opernschleife
68	Südbahnhof	Favoritenstraße	Kärntnerstraße
71	Wallfischgasse	Rennweg—Aspangbahnhof	Zentralfriedhof Anschluß Schwechat
72	Schwechat	Simmeringer Hauptstraße	Zentralfriedhof, Tor 3.
74	Wollzeile	Landstr.—Simmering-Hauptstr.	Vormittag Bhf. Simmering Nachmittag Zentralfriedhof
75	Wollzeile	Landstraße Hauptstraße—Erdbergstraße	Erdberg, Prater
80	Sophienbrücke	Schüttelstraße	Lusthaus

GESAMTPLAN VON WIEN.

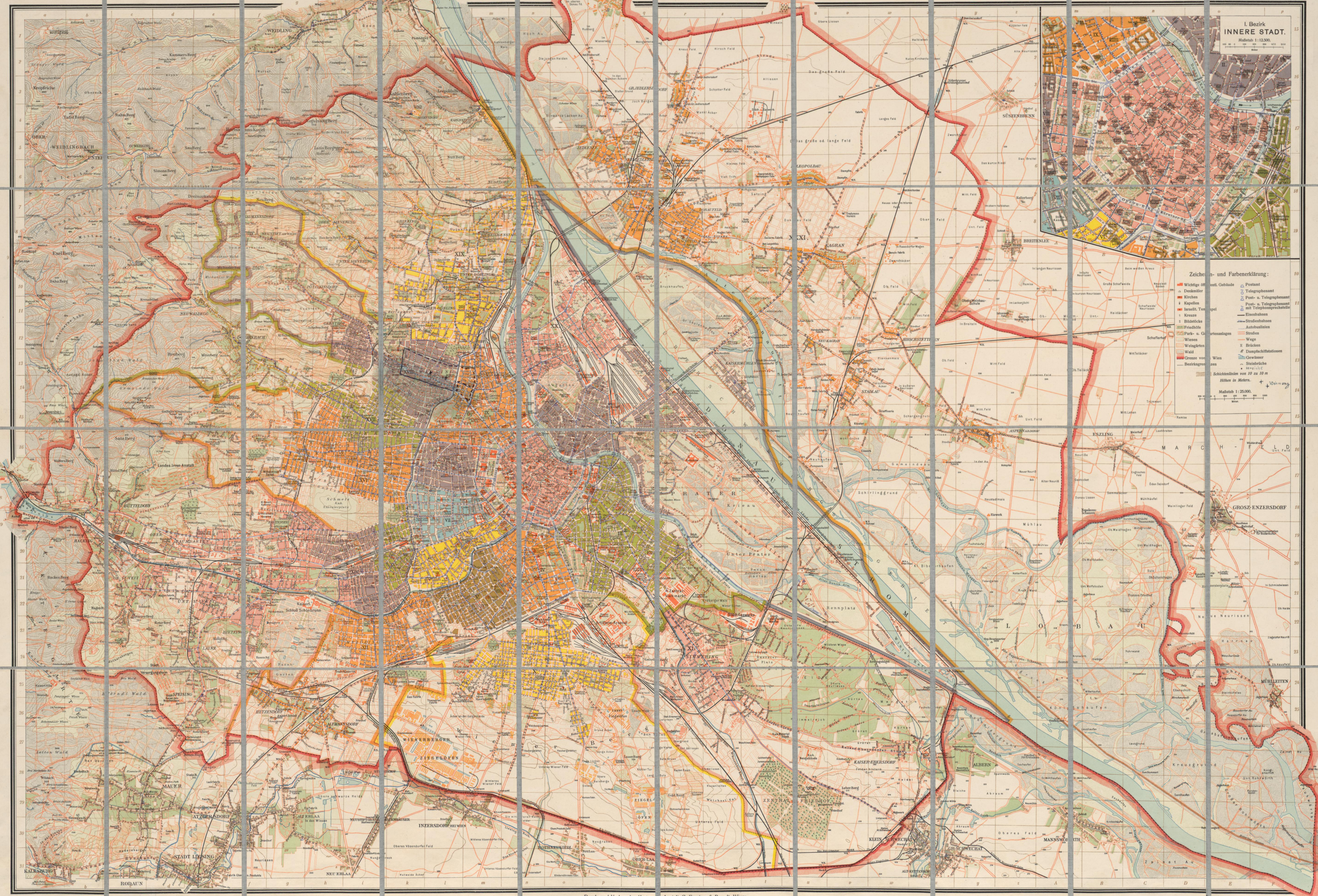

I. Bezirk
INNERE STADT.
Maßstab 1:12.500.

Zeichen- und Farberklärung:

- Wichtige Off. Gebäude
- Denkmäler
- Kirchen
- Kapellen
- Israelit. Tempel
- Kreuze
- Bildstöcke
- Friedhöfe
- Park- u. Gärten
- Wiesen
- Weingärten
- Wald
- Grenze von Wien
- Bezirksgrenzen
- Postamt
- Telegraphenamt
- Post- u. Telegraphenamt mit Telephonanschluß
- Eisenbahnen
- Straßenbahnen
- Autobuslinien
- Stadion
- Weg
- Brücken
- Dampfschiffstationen
- Gewässer
- Steinbrüche
- Schluchten von 10 zu 10 m Höhen in Metern.

Maßstab 1:25.000.

