Heilanstalt der Gemeinde Wien für knochentuberkulose Kinder in Bad Hall.

Städtische Heilstätte „Baumgartnerhöhe“ für leichttuberkulose Kinder.

Städtische Heilstätte „Kreuzwiese" für leichtlungenkranke Frauen.

Städtische Heilstätte „Kreuzwiese" für leichtlungenkranke Frauen.

Städtische Heilstätte „Bellevue“ für leichtlungenkranke Frauen.

Städtische Heilstätte „Bellevue“ für leichtlungenkranke Frauen.

Städtische Heilstätte „Bellevue" für leichtlungenkranke Frauen.

Städtische Heilstätte „Bellevue“ für leichtlungenkranke Frauen.

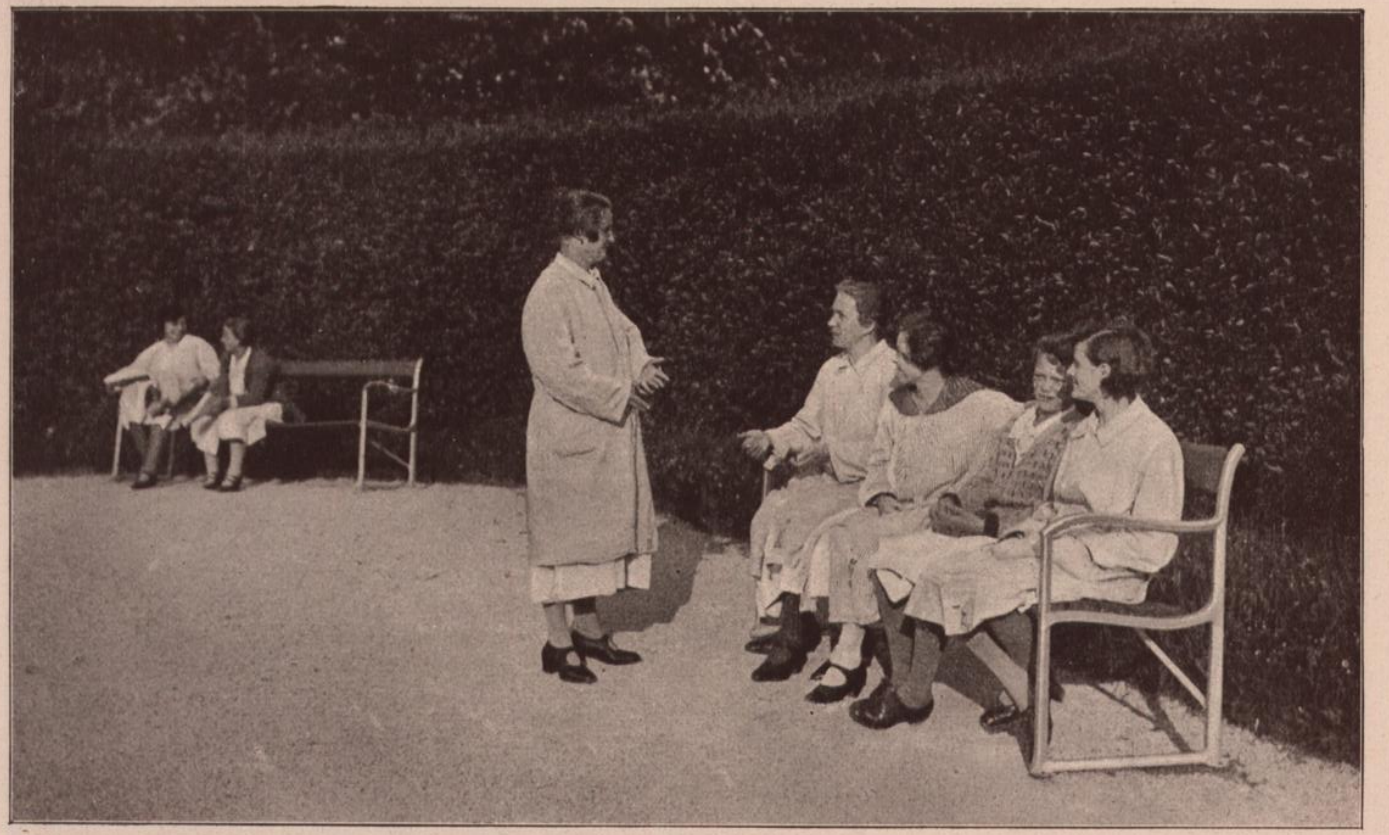

Garten in der Abteilung für lungenkranke Frauen im Krankenhaus der Stadt Wien in Lainz.

Abteilung für lungenkranke Frauen im Krankenhaus der Stadt Wien in Lainz.