

Verzeichnis der Häuser und ihrer Besitzer.

Zur gefälligen Beachtung! Häuser mit zwei oder mehr Fronten kommen nur einmal vor, und zwar dort, wo sich der Eingang, respektive der Haupteingang des Hauses befindet. Sollte also ein Haus mit mehreren Fronten in einer Straße nicht vorkommen, so ist dasselbe in einer der anderen Straßen zu suchen, in welcher die Häuserfronten gelegen sind.

Die fehlenden Orientierungs-Nummern in den Straßen entfallen entweder auf solche Häuser, deren Eingänge sich in anderen Straßen befinden, oder sie bestehen überhaupt noch nicht.

Bei Häusern, die noch keine Orientierungs-Nummer verliehen erhielten, ist die jeweilige Grundbuchs-Einlage-Nummer, beziehungsweise die Konskriptions-Nummer angegeben.

Abkürzungen: Mitb. = Mitbesitzer.

Orientierungs- Nummer	Gasse, Straße, Platz, wo sich der Eingang des Hauses befindet	E i g e n t ü m e r	
1	Achamergasse	Krimhilde Nikolai und Wanda Knallmayer	
2	"	Ferdinand Hurnik	
3	"	Hans und Elise Pacher	
4	"	Dr. Robert Steinhauser	
2	Alserbachstraße	Moritz Edler von Kuffner und Mitb.	
4	"	Karl Gagstatter	
5	"	Josefine Manker	
6	"	Franz Kratzig, Pauline Sperl und Mitb.	
8	"	Josef Witrofsky	
10	"	Gustav und Pauline Rordorf	

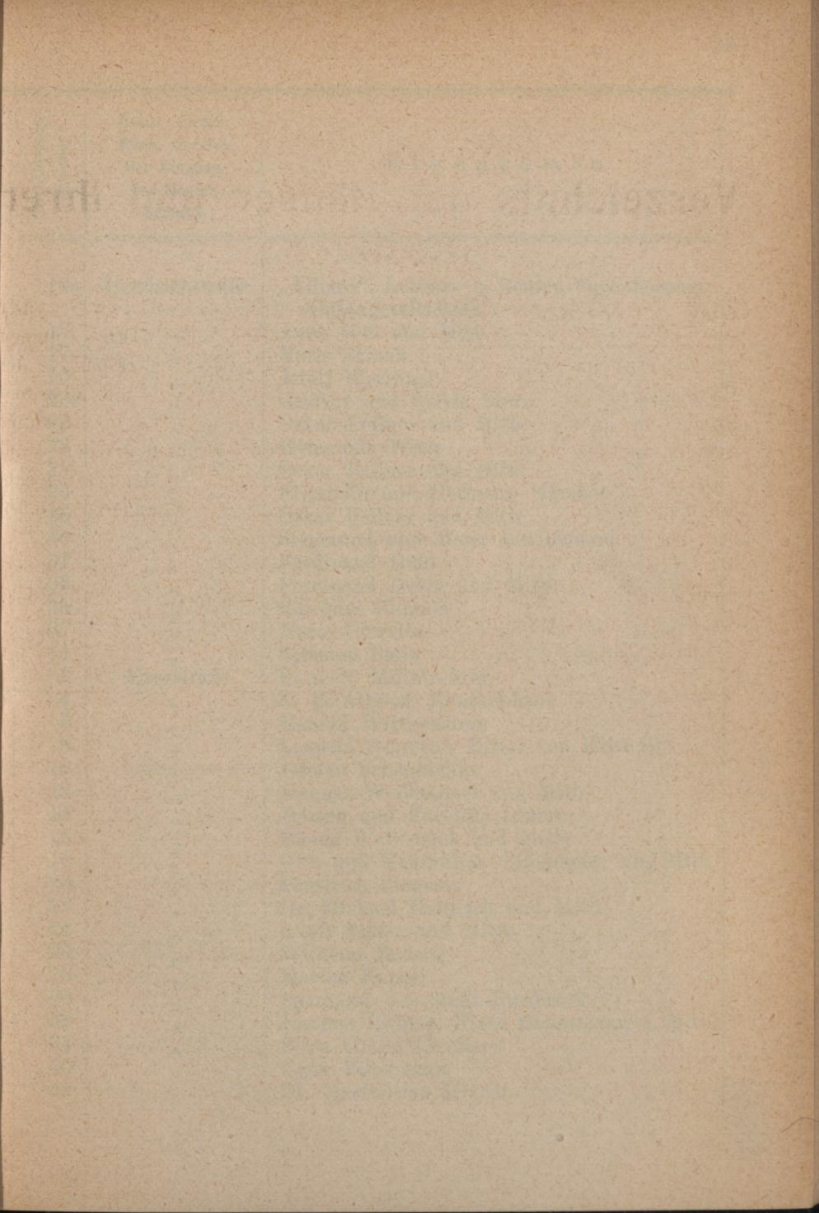

Vorsicht der Häuser und ihrer
Besitzer.

Die folgenden Besondere...

Orientierungs- Nummer	Gasse, Straße, Platz, wo sich der Eingang des Hauses befindet	E i g e n t ü m e r
10a	Alserbachstraße	„Allianz“, Lebens- u. Renten-Versicherungs- Aktiengesellschaft
13	„	Anna Höß und Mitb.
17	„	Marie Strauß
19	„	Adolf Werthner
20a	„	Ottokar und Sylvia Stern
22	„	Oskar Fellner und Mitb.
23	„	Gemeinde Wien
24	„	Oskar Fellner und Mitb.
25	„	Elisabeth und Hermann Marcher
26	„	Oskar Fellner und Mitb.
30	„	Siegmond und Marie L'Allemand
31	„	Ferdinand Geiß
33	„	Ferdinand Dehm und Mitb.
35	„	Karoline Rimmer
37	„	Marie Chwalla
41	„	Salomon Stein
2	Alserstraße	K. u. k. Militär-Ärar
4	„	K. k. Allgem. Krankenhaus
6	„	Konrad Wittgenstein
8	„	Leopold Schrötter Ritter von Kristelli
10	„	Johann Schönbichler
12	„	Jacques Weißhappel und Mitb.
14	„	Johann und Karoline Linzer
16	„	Minna Wellensick und Mitb.
18	„	Otto und Maximilian Friedmann und Mitb.
20	„	Friedrich Siemens
22	„	Dr. Michael Hainisch und Mitb.
24	„	Adolf Salzer und Mitb.
26	„	Wilhelm Rodeck
28	„	Martha Kaposi
30	„	Sparkasse der Stadt Innsbruck
32	„	Josefine Richter, Franz Hauptmann u. Mitb.
34	„	Berta Gräfin Chamaré
40	„	Egon Friedmann
42	„	Dr. Maximilian Hirsch

Orientierungs- Nummer	Gasse, Straße, Platz, wo sich der Eingang des Hauses befindet	E i g e n t ü m e r
54	Alserstraße	Karl Heil
1	Althangasse	Anton und Marie Dietrich
3, 5	"	Pensionsinstitut für Beamte und Unter- beamte der k. k. österr. Staatsbahnen
7	"	Leopold Garai und Mitb.
9, 9a	"	Josef Wiener
11	"	Alois Budarek
13	"	Ivan von Hofmannsthal und Mitb.
19	"	Maximilian Stiasny und Mitb.
21	"	Julie Cischek
23	"	"
25	"	Leopold Schneider-Sturm
27	"	Johann Balz und Mitb.
29	"	Anna Schuster
31	"	Richard und Anna Kirchhoff
33	"	Karl und Regine Chlamtatsch
2	Althanplatz	Alexander Hartwich
3	"	K. k. Eisenbahn-Ärar (Franz Josefs-Bahnhof)
4	"	Ignaz Schlein und Mitb.
5	"	Ottokar und Sylvia Stern
7	"	Alois Eichberger
8	"	Marie Uhl und Melanie Samek
9	"	Michael Max Weiß
10	"	Karl und Karoline Dietrich
11	"	Ida Sassi und Mitb.
3	Altmüttergasse	Marie Ott
4	"	Josef und Antonie Wüst
5	"	Karl Weidholz und Mitb.
6	"	Leopold Müller und Mitb.
3	Augasse	Verein Kinderbewahranstalt Liechtenthal
5	"	" " "
7	"	" " "
9	"	Pauline Miserowsky
11	"	Böhmisches Aktien-Brauhaus Budweis
13	"	Josef Kaufmann
15	"	Anton Dreher's Brauerei-Aktien-Gesellschaft

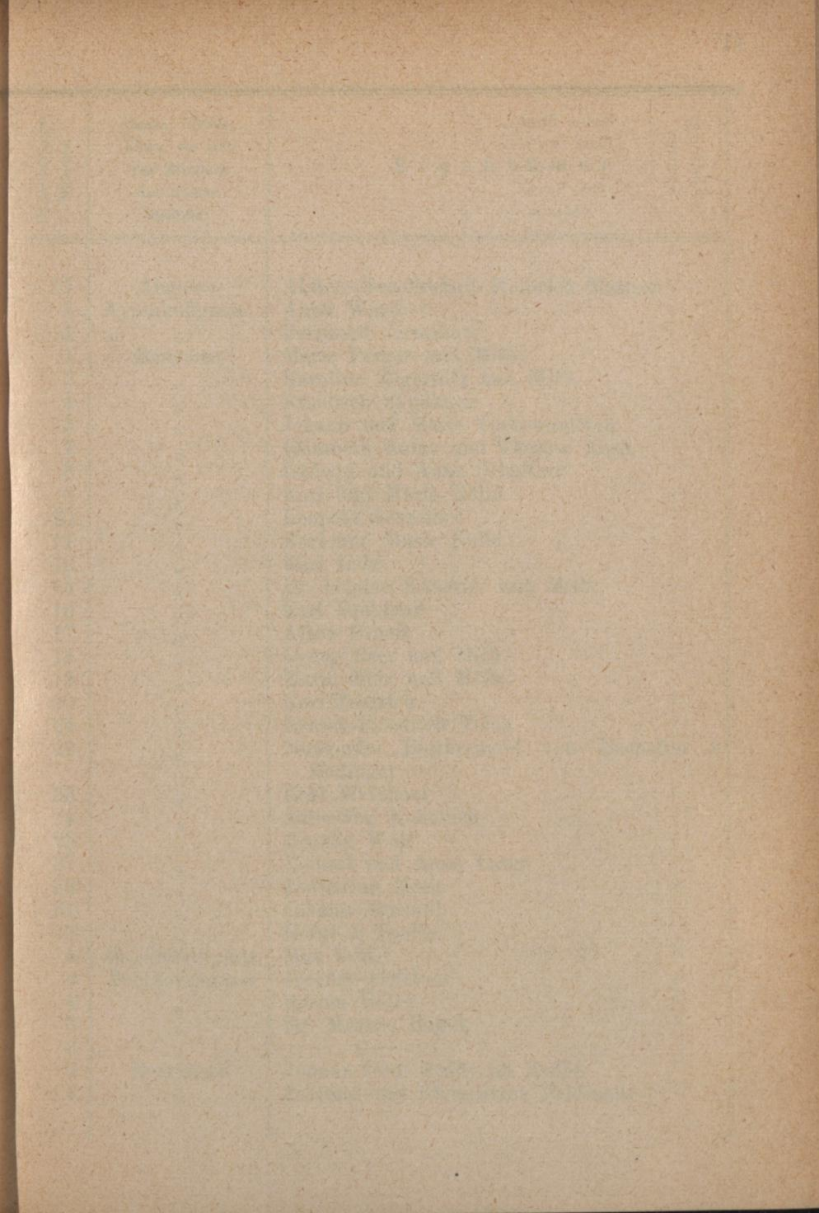

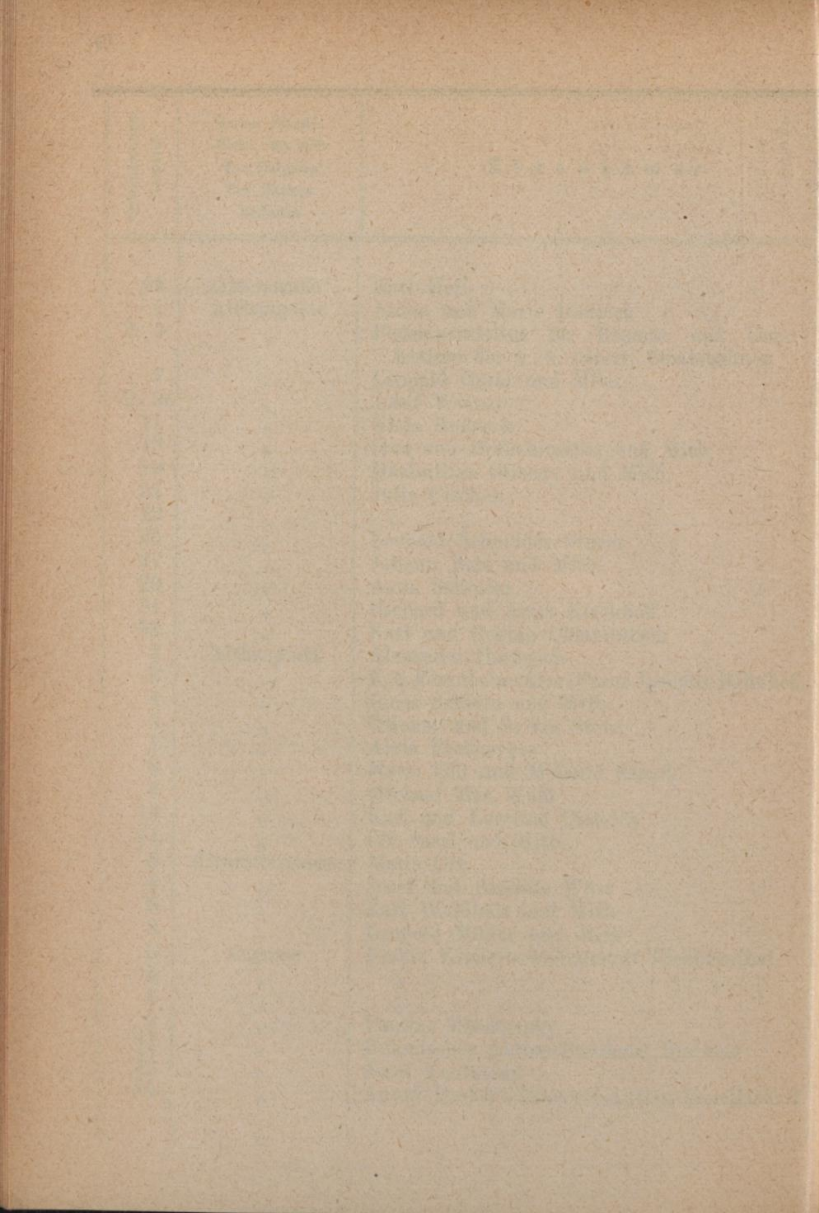

Ordnungs- Nummer	Gasse, Straße, Platz, wo sich der Eingang des Hauses befindet	Eigentümer
17	Augasse	Aktien-Gesellschaft Heinrich Mattoni
3	Ayrenhoffgasse	Anna Wayß
4	"	Bernhard Jerusalem
1	Badgasse	Marie Perger und Mitb.
3	"	Karoline Zögernitz und Mitb.
4	"	Friedrich Skydanek
5	"	Johann und Marie Trakowanitsch
7	"	Elisabeth Kainz und Therese Koch
8	"	Ludwig und Anna Schaffner
9	"	Karl und Marie Kölbl
10	"	Leopold Schreiber
11	"	Karl und Marie Kölbl
12	"	Karl Lehr
14	"	Dr. Gustav Künstler und Mitb.
16	"	Karl Hofmann
17	"	Albin Hineis
18	"	Georg Beer und Mitb.
19	"	Marie Meix und Mitb.
20	"	Karl Dietrich
21	"	Ernest Friedrich Teich
22	"	Nußdorfer Bierbrauerei von Bachofen & Medinger
23	"	Karl Weißhaar
24	"	Julie von Kukovich
25	"	Rosalia Wolf
27	"	Wenzel und Anna Lang
29	"	Katharina Koch
31	"	Johann Simandl
33	"	Kainz & Partik
4	Bauernfeldplatz	Max Déri
3	Beethovengasse	Josefine Grittner
4	"	Rosina Hajek
6	"	Dr. Markus Hayek
8	"	"
3	Berggasse	Johann Graf Palffy ab Erdöd
4	"	Josefine und Klementine Feldmann

Orientierungs- Nummer	Gasse, Straße, Platz, wo sich der Eingang des Hauses befindet	Eigentümer
5	Berggasse	Franz und Anna Gilly
6	"	Karoline Breyer
7	"	"Elbemühl", Papierfabriks- und Verlags- Aktiengesellschaft
8	"	Julie Nemelka und Mitb.
9	"	Graf Alfons Zabeo und Mitb.
10	"	Josef Lederer
11	"	Ferdinand Strobl und Mitb.
13	"	Paula von Wasserburger und Marianne Baronin Ettingshausen
14	"	Betty Thalberg
15	"	Siegfried Kallich und Salomon Roß
16	"	K. k. Ärar (Handelsmuseum)
17	"	Philippine Schreiber und Mitb.
18	"	Julie Karplus und Mitb.
19	"	Karl Littmann
20	"	Marie Cäcilie Baronesse Springer
21, 23	"	Franz und Rosina Macht
22	"	Julie Grünhut
25	"	Maximilian, Eduard und Else Friedmann
27	"	" " " " "
29	"	Julius Steiner
30	"	Richard von Salemfels
31	"	Richard Götz
32	"	Anna Lekisch
34	"	Wiener Hallentrödler-Gesellschaft
35	"	K. k. Ärar (Telephon-Zentrale)
37	"	Josef Obermayer und Mitb.
39	"	Benno Goldschmidt
2	Bindergasse	Marie Trisko
3	"	Josef Schubert und Mitb.
4	"	Rudolf Fuchs
5, 7	"	Ferdinand und Karoline Weber
6	"	Dr. Salomon Werner
8	"	Marie und Matthias Puxbaum
9	"	Karoline Strauß

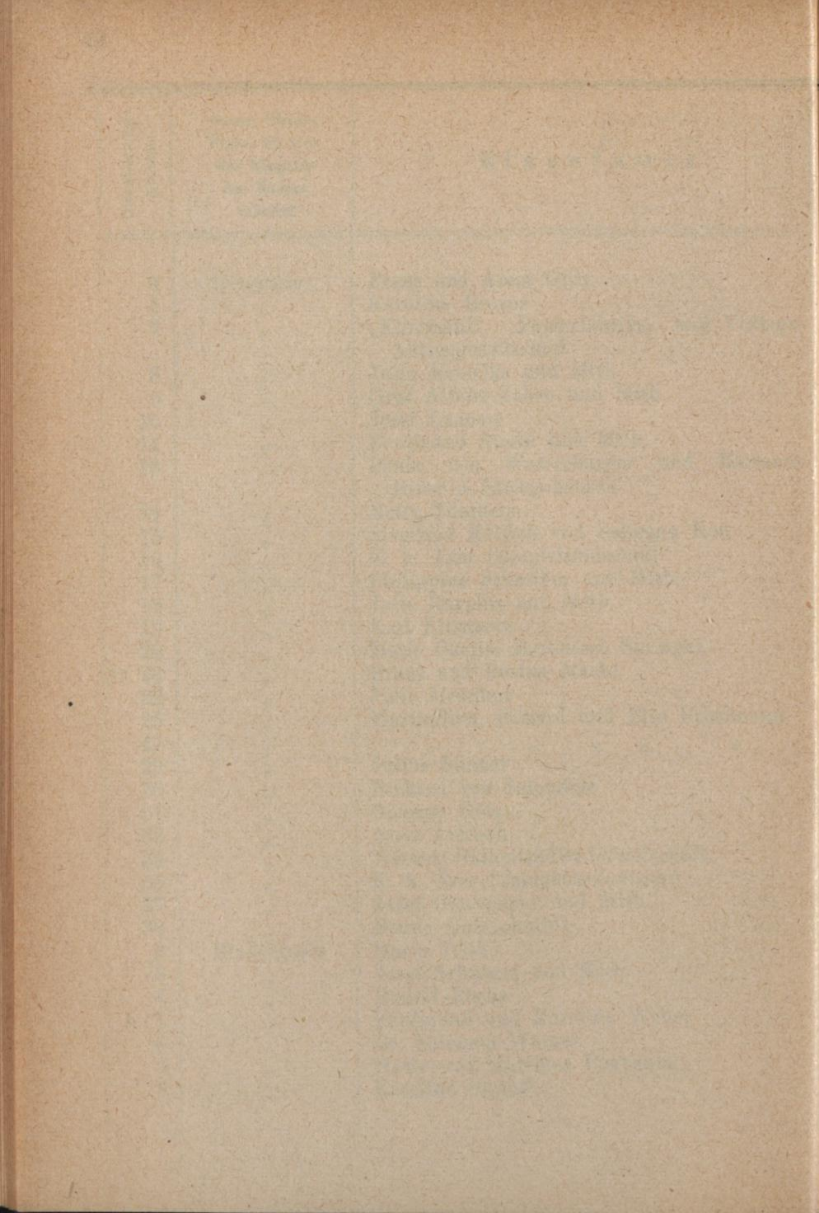

Orientierungs- Nummer	Gasse, Straße, Platz, wo sich der Eingang des Hauses befindet	Eigentümer
10	Bindergasse	Stephan von Kvassay
11	"	Margarete Sachs
1	Bleichergasse	Georg Rauch
3	"	Alois Hönlinger und Mitb.
4	"	Marie Tutein
5	"	Dr. Adolf Waltner und Mitb.
6	"	Emmy Wehle
7	"	Eduard und Sophie Hartmann
8	"	Adolf und Josefine Maier
11	"	Anton Čapek
13	"	Karoline Emländer
14, 16	"	Mathilde Sieghart
15	"	Johann und Leopoldine Uhlmann
18	"	Theodor Freiherr von Haustein
20	"	" " " "
1	Borschkegasse	Rosa Hay
4	"	Gustav, Emilie Beck und Johann Anton Siwiec
6	"	Othmar und Dr. Ernst Reiser
8	"	Johann Berger und Johann Metzler
10	"	Gemeinde Wien
11	"	Wilhelm Zeidler
12	"	Ignaz Stefanek
14	"	Ida Gastinger und Mitb.
15	"	Ignaz und Johanna Hörmann
16	"	Josef Gaupmann
17	"	Ignaz und Johanna Hörmann
18	"	Marie Dalecky
3	Brünnlbaggasse	Berta Heimbold und Mitb.
4	"	Anna und Anton Schwaninger
5	"	Marie Charlotte Dittler
6	"	Christian Sandig
7	"	Guido Müller, Berta Würtzler und Mitb.
8	"	Anton Demmer, Theresia Waagner und Mitb.
11	"	Ernestine Grünbaum
12	"	Marie Dollmayer und Karoline Nietsche

Orientierungs- Nummer	Gasse, Straße, Platz, wo sich der Eingang des Hauses befindet	E i g e n t ü m e r
1	Brünnlgasse	Alois Koch
3	"	Theresia Ott und Mitb.
4	"	Karl Heider und Mitb.
5	"	Therese Klarnet
6	"	Johann und Magdalena Rotter
7	"	Rudolf Westhauser und Mitb.
15	Brünnlmühlgasse	Ignaz und Alexandra Alice Herbert
16	"	" " " " "
2	Canisiusgasse	Gemeinde Wien
8, 10	"	Alois Schumacher
11	"	Ambros Schmid und Johanna Popp
13	"	Jakob und Anna Rinnagl
15	"	Johann Keischek
18	"	Markus Stein und Mitb.
19	"	Franz Abzieher und Mitb.
20	"	Heinrich Slova und Anna Kaplan
21	"	Otto Kadletz-Reymann
21a	"	Valerie Langer
22	"	Matthias Chocholous
25	"	Heinrich und Helene Matthies
27	"	Anna Halbritter
1	Clusiusgasse	Samuel Wolf
2	"	Hugo Graf von Dunay
3	"	Magdalena Benz
4	"	Heinrich Weiner
5	"	Magdalena Benz
9	"	Hugo Graf von Dunay
10	"	Therese Müller
11	"	Theodor Hämmerle
12	"	Emma Legat
3	Dietrichsteing.	Hanna von Foresti und Mitb.
4	"	Anna Kaplan
5	"	Siegfried, Josef M. Lion und Mitb.
6	"	Dr. Moritz und Antonie Schnepf
7	"	Josef M. Lion und Mitb.
8	"	Adolf Studnitzka

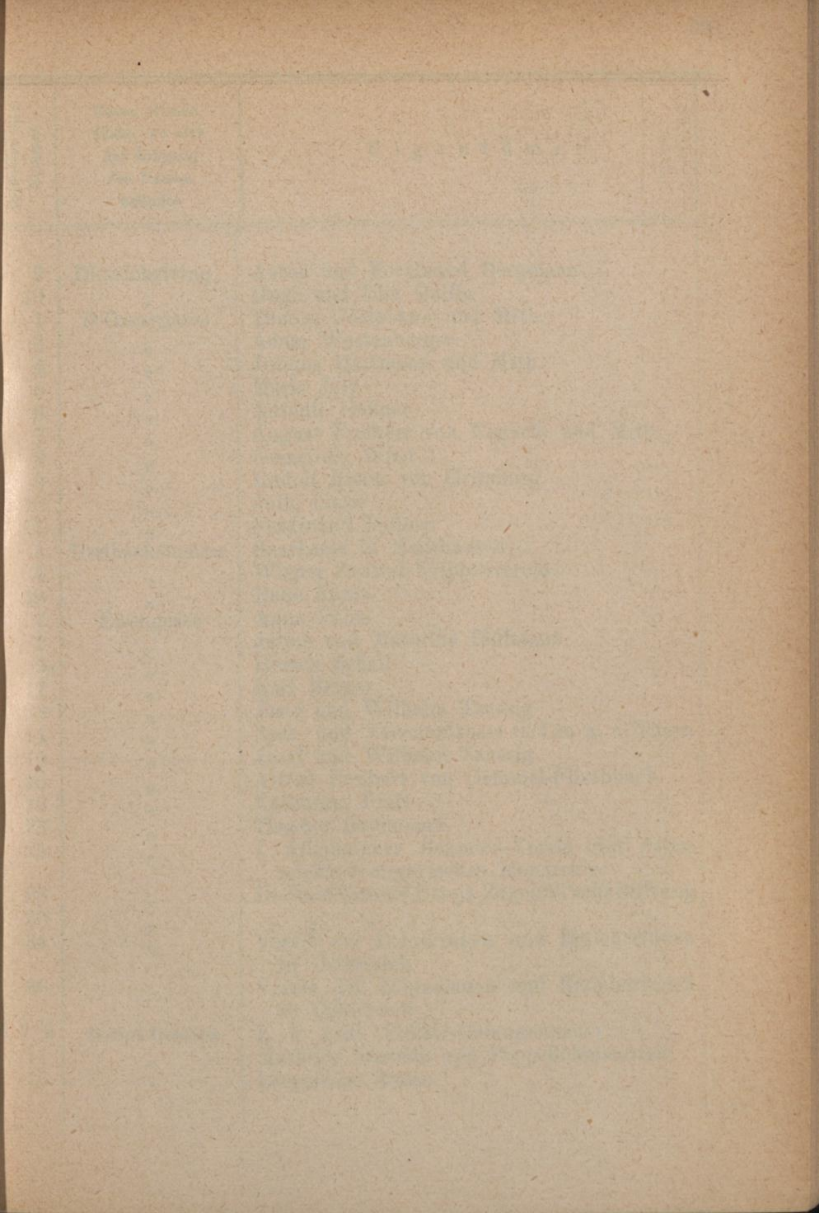

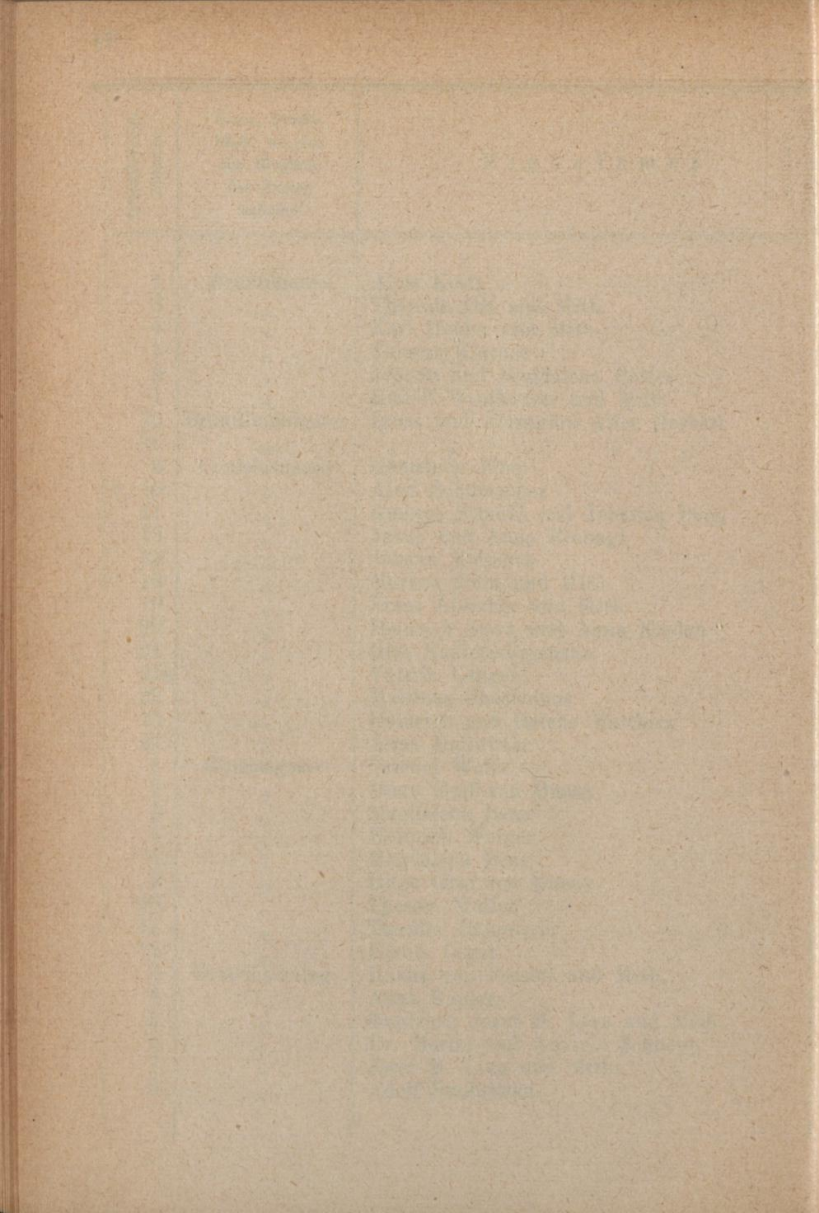

Orientierungs- Nummer	Gasse, Straße, Platz, wo sich der Eingang des Hauses befindet	E i g e n t ü m e r
9	Dietrichsteing.	Anton und Ferdinand Bergmann
10	"	Hugo und Ella Gallia
1	D'Orsaygasse	Therese Jochmann und Mitb.
3	"	Adam Westenberger
4	"	Juliana Hartmann und Mitb.
5	"	Marie Joly
6	"	Antonie Gaßner
7	"	August Freiherr von Engerth und Mitb.
8	"	Gemeinde Wien
9	"	Rudolf Ritter von Grimbürg
10	"	Julie Lucas
11	"	Ferdinand Fellner
4	Dreihackengasse	Sparkasse in Mauthausen
7	"	Wiener Zentral-Krippenverein
10	"	Hans Kazda
1	Eisengasse	Anna Peine
2	"	Julius und Mathilde Hellmann
9a	"	Hersch Schall
11	"	Karl Berger
13	"	Josef und Wilhelm Taussig
14	"	Spar- und Vorschußkasse in Laa a. d. Thaya
15	"	Josef und Wilhelm Taussig
16	"	Alfred Freiherr von Gemmel-Flischbach
22	"	Katharina Pfalz
23	"	Theodor Grohmann
25	"	I. Allgemeiner Beamten-Verein der öster- reichisch-ungarischen Monarchie
28	"	Dr. Josef Ritter v. Ostoja-Zagórski'sche Stiftung
30	"	" " " " " " " " " " " "
34	"	Verein der Lehrerinnen und Erzieherinnen in Österreich
36	"	Verein der Lehrerinnen und Erzieherinnen in Österreich
5, 7, 9	Elisabeth-Promenade	K. k. Ärar (Polizei-Gefangenhaus)
11	"	Mathilde Baronin von Popp-Böhmstetten
15	"	Leopoldine Sturm

Orientierungs- Nummer	Gasse, Straße, Platz, wo sich der Eingang des Hauses befindet	E i g e n t ü m e r
17	Elisabeth-Promenade	Katharina Waiz
19	"	Robert Ritter von Stockert
21	"	Barbara Tomek und Mitb.
25	"	Leopold und Jenny Bittner
27	"	Henriette Schumacher
29	"	Alois Schumacher
33	"	Alois Graf Sternberg
35a	"	Alma Stephanie Pröckl
39	"	Aloisia Erban und Mitb.
43	"	" " " "
45	"	Theodor Hämmerle
49	"	Anna Siller
1a	Fechtergasse	Alois Fritz
2b	"	Therese Saxsperger
3	"	Gemeinde Wien
4	"	Arnold Richard Wartmann
9	"	Johann und Agnes Barth
11	"	Anton Dobrowsky
13	"	Karoline Strauß
15	"	" "
16	"	Karoline Wieland
22	"	Leopold, Julius und Hermine Garai
1	Ferstelgasse	Karl und Albert Goebel
3	"	Josefine Flatz
4	"	Salo Landau und Mitb.
5	"	Karl Graf Hoyos
6	"	Josef Kolisch
6	Fluchtgasse	Katharina Marcher
7	"	Josef Vechiatto
8	"	Dr. Max Kahane
9	"	Gustav von Vallaszky
1	Frankgasse	Arnold Fröhlich
2	"	Lorenz Clauser
4	"	Alfred Straßer
6	"	Otto Freudenberg
8	"	K. k. Gesellschaft der Ärzte in Wien

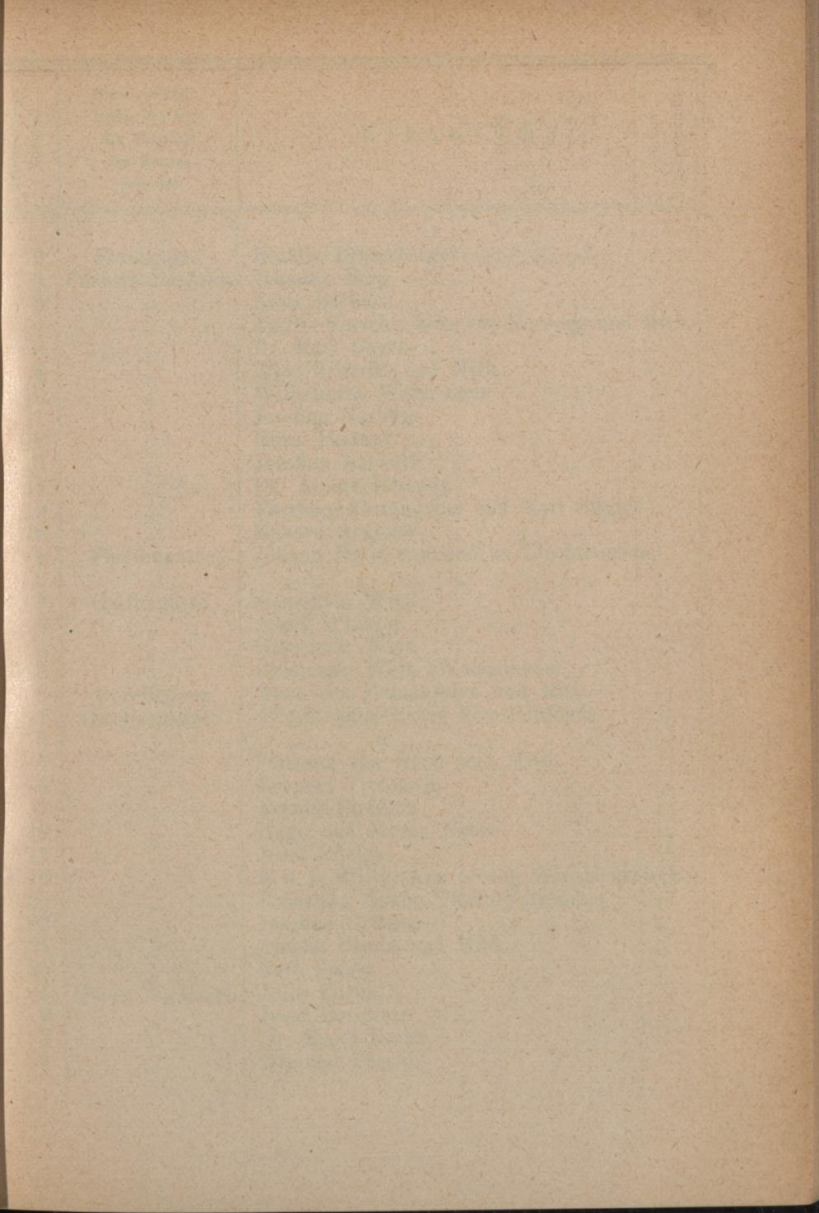

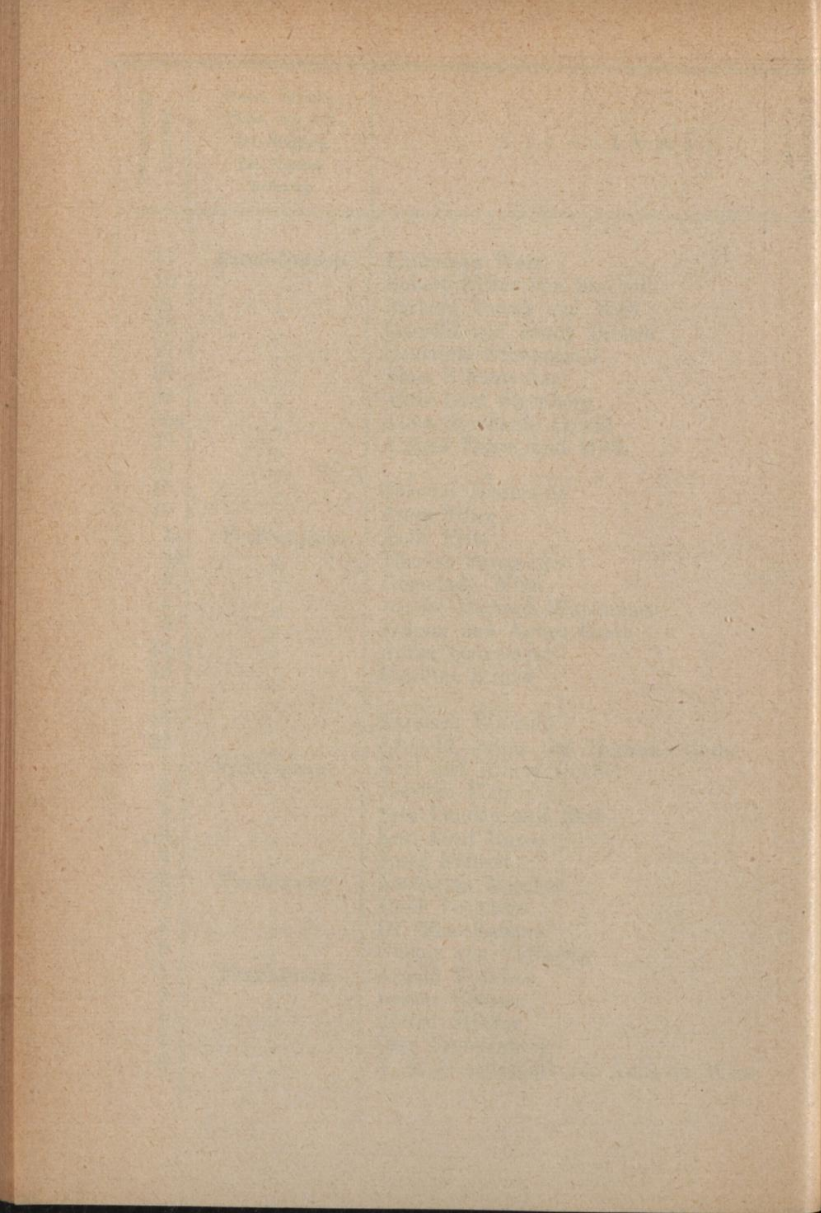

Orientierungs- Nummer	Gasse, Straße, Platz, wo sich der Eingang des Hauses befindet	E i g e n t ü m e r
10	Frankgasse	Natalie Hinterberger
2	Fuchsthallergasse	Johanna Berg
3	"	Anna Bathelt
4	"	Emilie Kerschel Edle von Kernegg und Mitb.
6	"	Dr. Karl Bayer
8	"	Elise Schmitt und Mitb.
10	"	Wilhelmine Weinzing
11	"	Josefine Narbuth
12	"	Eliza Pazzani
13	"	Josefine Narbuth
14	"	Dr. Albert Johanny
15	"	Therese, Alexandrine und Karl Stigler
18	"	Eduard Argauer
1	Fürstengasse	Johann Fürst von und zu Liechtenstein
3	"	" " " " " "
3	Galileigasse	Gemeinde Wien
4	"	Adolf Winkler
5	"	Gemeinde Wien
6, 8	"	Gemeinde Wien (Waisenhaus)
3	Garelligasse	Alice von Dalnakfalva und Mitb.
1	Garnisongasse	Allerh. kaiserlicher Familienfonds
3	"	" " " " " "
4	"	Johanna von Görtz und Mitb.
6	"	Leopold Trebitsch
7	"	Arnold Fröhlich
10	"	Hugo und Minna Faber
11	"	Josef Odelga
14, 16	"	K. u. k. Militär-Ärar (evang. Garnisonskirche)
20	"	Franziska Gräfin Thurn-Valsassina
22	"	Josefine Grittnr
24	"	Aloisia Benda und Mitb.
26	"	Karl Kaiser
1	Georg Siglgasse	Julie Fuchs
2	"	Josef Borowetz
3	"	Dr. Ernst Fuchs
4	"	Edmund Peschl

Ordnungs- Nummer	Gasse, Straße, Platz, wo sich der Eingang des Hauses befindet	E i g e n t ü m e r
5	Georg Siglgasse	Dr. Ignaz Pick
8	"	Elsa Abeles und Mitb.
9	"	Therese Vertrefflich, Berta Laub und Mitb.
10	"	Alice Kellner, Leopold Herbert u. Adele Lewic
12	"	Emilie Rodeck
13	"	Alois Graf Sternberg
4	Gießergasse	Rudolf Pummerer
6	"	" "
8	"	" "
3	Glasergergasse	Marie Baronin Liebieg
4	"	Ferdinand und Marie Strobl
4a	"	Sophie Gassauer
5	"	Johann Jokl
6	"	Martha Ginzkey
7	"	Ernő Graf Zichy
8	"	Gemeinde Wien
9	"	Dr. Ignaz Hussler
10	"	Theodor Beer
11	"	Maluschek & Comp.
14	"	Adolf Winternitz
15	"	Mathilde Reiner und Mitb.
16	"	Susanna Gasselseder
17	"	Karl Weinberger
18	"	Susanna Gasselseder
19	"	Gottlieb Bettelheim
20	"	Johann Ernst Pröckl
21	"	Anton Duffek
22	"	Johann Ernst Pröckl
24	"	Alma Stephanie Pröckl
2	Grüne-Thorgasse	Alfred Stift und Mitb.
3	"	Asylverein der Wiener Universität
4	"	Pensionsinstitut für Beamte der k. k. priv. Südbahn-Gesellschaft
5	"	Heinrich Steiner
6	"	Pensionsinstitut für Beamte der k. k. priv. Südbahn-Gesellschaft

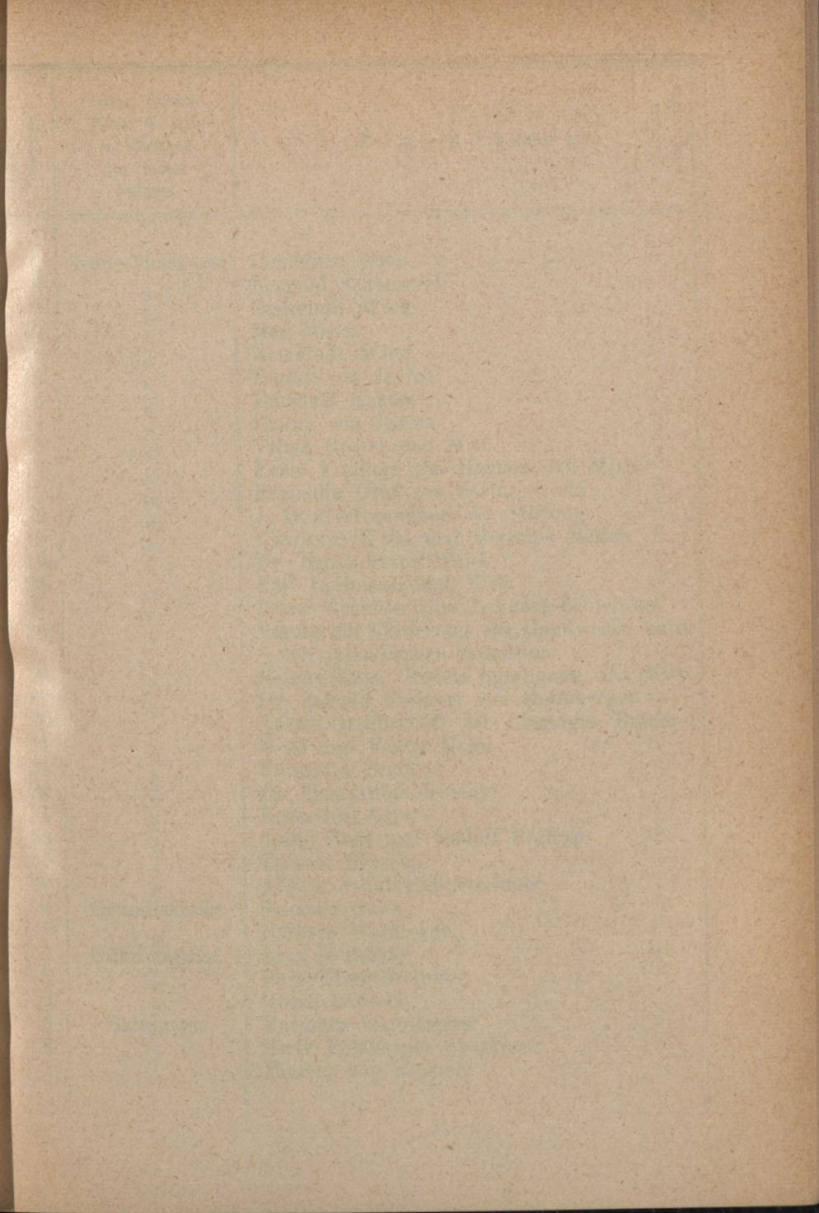

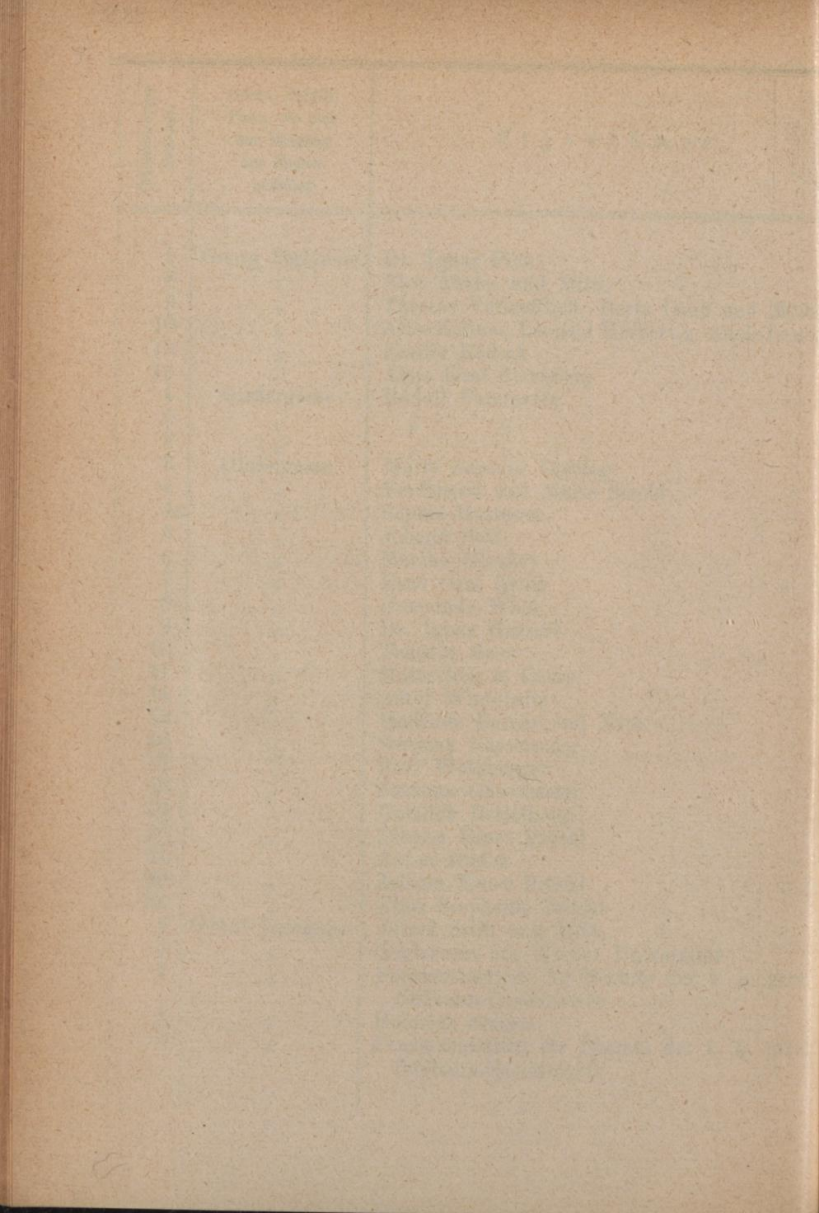

Orientierungs- Nummer	Gasse, Straße, Platz, wo sich der Eingang des Hauses befindet	Eigentümer
7	Grüne-Thorgasse	Gemeinde Wien
8	"	Leopold Schönwald
9	"	Gemeinde Wien
10	"	Max Weisz
11	"	Gemeinde Wien
12	"	Emmy von Jedina
13	"	Emanuel Karsch
14	"	Emmy von Jedina
15	"	Vilma Rodler und Mitb.
16	"	Ernst Freiherr von Haynau und Mitb.
17	"	Hermann Graf von Sprinzenstein
18	"	J. G. Gschwandner'sche Stiftung
19	"	Charlotte Weisl und Hermine Heller
19a	"	Dr. Ernst Franz Weisl
23	"	Karl Reitmann und Mitb.
24	"	Franz Grundler und Leander Schleinzer
26	"	Verein zur Förderung der Handwerke unter den inländischen Israeliten
28	"	Helene Katz, Rudolf Spielmann und Mitb.
29	"	Dr. Johann Freiherr von Haimberger
30	"	Aktien-Gesellschaft der Liesinger Brauerei
31	"	Josef und Fanny Kohn
32	"	Franziska Zechl
33	"	Dr. Maximilian Kerényi
34	"	Ernestine Adler
35	"	Marie Nagl und Rudolf Philipp
37	"	Therese Bruscha
39	"	Aloisia Schubert-Kretschmer
5	Grundlstraße	Salomon Stein
8	"	Barbara Waldmann
1	Günthergasse	Lina Hellmann
2	"	Rosa Klara Steiner
3	"	Georg Demski
3	Hahngasse	Matthäus Garstenauer
6	"	Erste Preßburger Sparkasse
7	"	Therese von Sagasser

Orientierungs- Nummer	Gasse, Straße, Platz, wo sich der Eingang des Hauses befindet	E i g e n t ü m e r
8, 10	Hahngasse	Gemeinde Wien
9	"	August und Johann Huger
11	"	Alois Scheibl
12	"	Marie Pürner
13	"	Egon und Heinrich Hedding
14	"	Marie Langer
15	"	Rudolf Marek
16	"	Ferdinand und Friederike Stick, Luise Brabetz und Emilie Flachbart
17	"	Ida Auer von Welsbach und Mitb.
18	"	Franz Ludwig Ritter von Liebieg und Mitb.
19	"	Mathilde von Stahl und Mitb.
20	"	Marie Richter
21	"	Josef Lang
22	"	Alois Ullrich
23	"	Josef Lang
24	"	Alfons Feldmann
25	"	Thomas Gergelyfi
26	"	Alfons Feldmann
28	"	Anna von Hackländer
30	"	Gottlieb Bettelheim
31	"	Nathan und Marie Malameth
32	"	Moritz Jacobi
33	"	Wiener Lebens- und Renten-Versicherungs- Anstalt
34	"	Leopold Grünzweig
1	Harmoniegasse	Matthias und Gustav Kaibl
2	"	Paul Kortz und Mitb.
3	"	Josef Müller
4	"	Pauline Degen
5	"	Michael und Anna Schmidt
6	"	Franz Mantegazza
7	"	Sophie Wedral
8	"	Josef Vechiatto
9	"	Siegmond Eibenschütz und Mitb.
10	"	Dr. Eduard Kaufmann'sche Armenstiftung

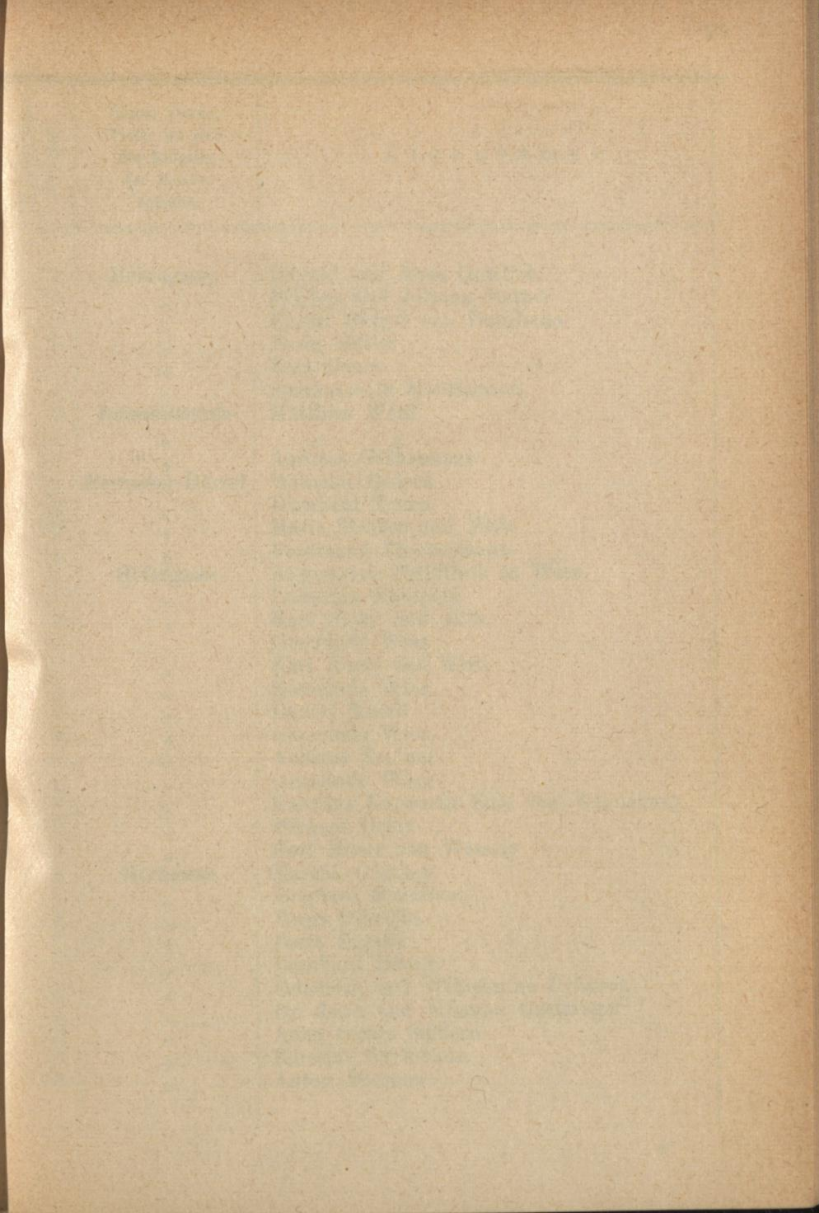

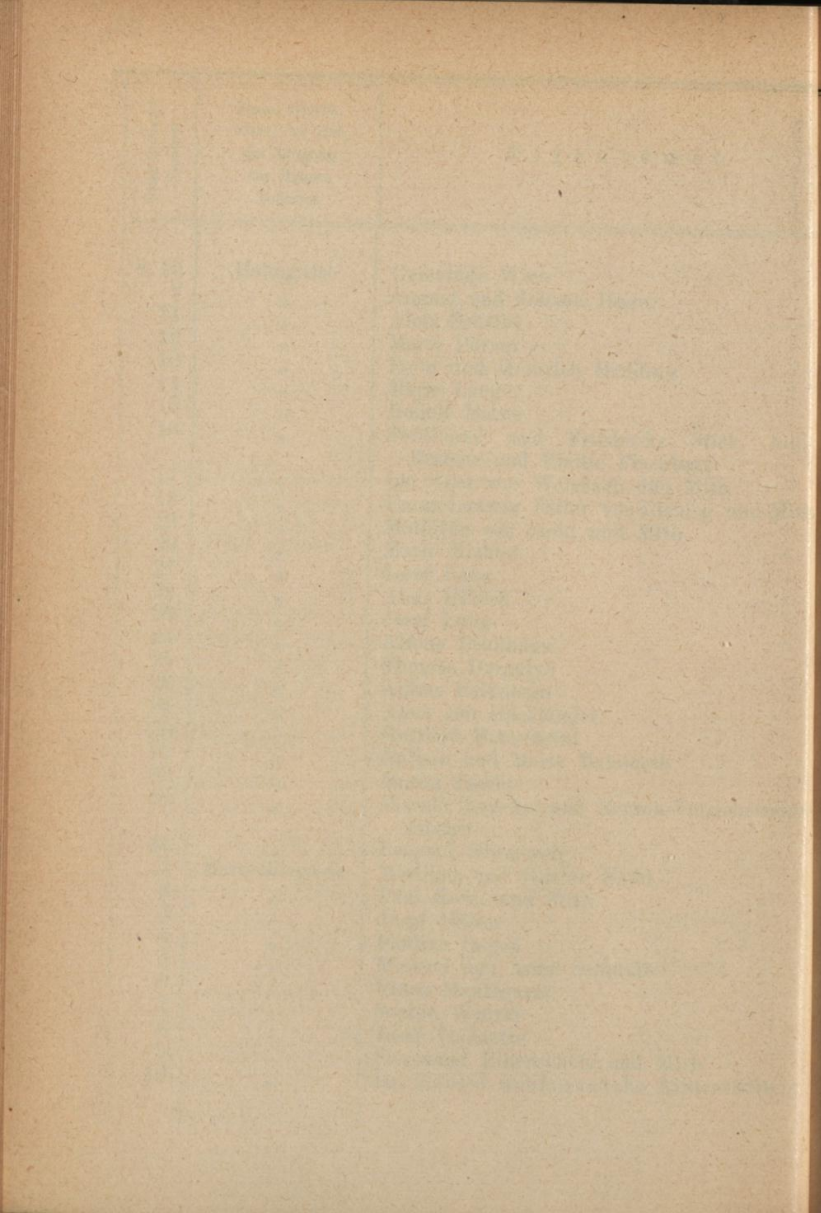

Orientierungs- Nummer	Gasse, Straße, Platz, wo sich der Eingang des Hauses befindet	E i g e n t ü m e r
1	Hebragasse	Eduard und Rosa Gottlieb
2	"	Philipp und Juliana Steiner
4	"	Emma Burger von Burgheim
5	"	Berta Müller
7	"	Karl Dauer
9	"	Sparkasse in Mauthausen
8	Heiligenstädterstraße	Matthias Wolff
10	"	"
12	"	Andreas Gißhammer
24	Hernalser Gürtel	Wilhelm Rodeck
30	"	Bernhard Trnka
32	"	Marie Straßer und Mitb.
34	"	Ferdinand Zimmermann
1	Höfergasse	Allgemeine Poliklinik in Wien
2	"	Ludovika Rumpold
3	"	Karl Nowy und Mitb.
4	"	Gemeinde Wien
5	"	Karl Nowy und Mitb.
6	"	Gemeinde Wien
7	"	Rudolf Kutill
8	"	Gemeinde Wien
9	"	Andreas Schimo
10	"	Gemeinde Wien
12	"	Karoline Karwarth Edle von Würdeburg
13	"	Michael Örley
18	"	Karl Ritter von Wessely
4	Hörlgasse	Martha Ginzkey
5	"	Siegfried Fleischer
6	"	Franz Olbricht
7	"	Berta Bujatti
9	"	Bernhard Hirsch
10	"	Friedrich und Wilhelmine Urbanek
11	"	Dr. Josef und Johanna Gratzinger
12	"	Anna Gräfin Seldern
13	"	Karoline Grohmann
14	"	Anton Breitner

Orientierungs- Nummer	Gasse, Straße, Platz, wo sich der Eingang des Hauses befindet	E i g e n t ü m e r
15	Hörlgasse	Verein zur Erbauung von Familienhäusern für k. k. Beamte
16	"	Rosa Mallink
18	"	Irma Granichstädten und Mitb.
3	Kapellengasse	Alexander und Aloisia Müller
5	"	Josefa Strasser
1	Kinderspitalgasse	Pensionsinstitut des Wiener med. Doktoren- Kollegiums
2	"	Berta Reßl
3	"	Egon Friedmann
4	"	Julius Marbach
5	"	Marie Riegler und Mitb.
6	"	St. Anna-Kinderspital
7	"	Theresia Ruchty
10	"	Berthold Kramer
12	"	Moritz Hübner
3	Klammergasse	Ilka Boudy
3	Kolingasse	Isak Semo
4	"	Julie Wechsler und Mitb.
5	"	Pensionsinstitut der Beamten der k. k. priv. wechselseit. Brandschaden-Vers.-Anst.
6	"	Wiener Versicherungs-Gesellschaft
9	"	Jakob und Emilie Schnabl
10	"	Pensionsinstitut des österr. Notarenvereines
11	"	Anna Gräfin Seldern
13	"	Mathilde Helder und Mitb.
15	"	I. allg. Beamten-Verein der österr.-ungar. Monarchie
17	"	I. allg. Beamten-Verein der österr.-ungar. Monarchie
19	"	Karoline Lichtenstern und Mitb.
20	"	Wilhelmine Kraus
3	Lackirergasse	Heinrich Reiner
4	"	Marie Giriczek
6	"	Adolf Edler von Wiesenburg
7	"	Josef Knett

1. The first part of the document is a list of names and addresses, which are arranged in two columns. The names are written in a cursive hand, and the addresses are written in a more formal, printed style. The list includes names such as John Smith, Mary Jones, and William Brown, and addresses such as 123 Main Street, New York City, and 456 Elm Street, Boston, Massachusetts.

2. The second part of the document is a list of names and addresses, which are arranged in two columns. The names are written in a cursive hand, and the addresses are written in a more formal, printed style. The list includes names such as John Smith, Mary Jones, and William Brown, and addresses such as 123 Main Street, New York City, and 456 Elm Street, Boston, Massachusetts.

3. The third part of the document is a list of names and addresses, which are arranged in two columns. The names are written in a cursive hand, and the addresses are written in a more formal, printed style. The list includes names such as John Smith, Mary Jones, and William Brown, and addresses such as 123 Main Street, New York City, and 456 Elm Street, Boston, Massachusetts.

4. The fourth part of the document is a list of names and addresses, which are arranged in two columns. The names are written in a cursive hand, and the addresses are written in a more formal, printed style. The list includes names such as John Smith, Mary Jones, and William Brown, and addresses such as 123 Main Street, New York City, and 456 Elm Street, Boston, Massachusetts.

5. The fifth part of the document is a list of names and addresses, which are arranged in two columns. The names are written in a cursive hand, and the addresses are written in a more formal, printed style. The list includes names such as John Smith, Mary Jones, and William Brown, and addresses such as 123 Main Street, New York City, and 456 Elm Street, Boston, Massachusetts.

Orientierungs- Nummer	Gasse, Straße, Platz, wo sich der Eingang des Hauses befindet	E i g e n t ü m e r
8	Lackirergasse	Marie Baronin Wächter
9	"	Josef Freiherr von Malfatti di Monte Tretto
10	"	Marie Baronin Wächter
1	Lazarethgasse	Hans Haswell
3	"	" "
5	"	" "
6	"	Eduard Kadisch
7	"	Karl und Elisabeth Martegani
8	"	Marie de Zanna und Mitb.
10	"	Bettina-Stiftung
12	"	Franz und Ida Friedmann
14	"	K. k. Krankenanstaltenfonds
15	"	Anton Demmer, Theresia Waagner u. Mitb.
16	"	Simon Deutsch
17	"	Anton Demmer, Theresia Waagner u. Mitb.
18	"	David Lipka
20	"	Josef Pokorny
24	"	Pauline Baronin von Wallhofen
23, 25	"	Akt.-Ges. Wiener Sanatorium Dr. Anton Loew
27	"	Gemeinde Wien
28	"	Adolf und Anna Rühmkorf
29	"	Philipp und Julie Fischer
30	"	Gisela Herzog
31	"	Ignaz und Alexandra Alice Herbert
32	"	Johann und Georg Maendel
34	"	Marie Peutl
37	"	William Rowland und Mitb.
41	"	Ferdinand Zimmermann
45	"	Kommission für Verkehrsanlagen
1	Lichtenthalerg.	Johann Nik. Lang und Mitb.
3	"	Franz und Theresia Wieshaupt
4	"	Franz und Adelheid Weyer
6	"	Johann Girschner und Mitb.
10	"	Kainz & Partik
11	"	Anton und Friedrich Hübner
12	"	Rudolf und Adelheid Weiß

Orientierungs- Nummer	Gasse, Straße, Platz, wo sich der Eingang des Hauses befindet	Eigentümer	
13	Lichtenthalerg.	Anton und Friedrich Hübner	
16	"	Franz und Agnes Pichler	
17	"	Anton V. Grossen	
18	"	Johann Senetra	
20	"	Leopold Hollub u. Franziska Rauthenzauner	
2	Liechtensteinstr.	Dr. S. Elias	
3	"	Bernhard Hirsch	
4	"	Albert Freiherr von Rothschild	
11	"	Betty Fränkel	
12	"	Alfons Feldmann	
13	"	Luise Kallmus und Mitb.	
14	"	Anna von Visini und Mitb.	
15	"	Wilhelm Brückmann	
17	"	Blanche Ethofer	
20	"	Anton Hein und Peter Honus	
21	"	Wilhelm Göpfert und Mitb.	
22	"	Glashüttenwerke vormals J. Schreiber und Neffen	
23	"	Anna Schreiber	
24	"	Alfred Stift und Mitb.	
25	"	K. k. priv. Wechselseitige Brandschaden- Versicherungs-Anstalt in Wien	
28	"	Karoline Wimmer	
30	"	Anton Weiser	
32, 34	"	Michael Pollak	
36	"	Anna und Leon Lederer	
38	"	Anton Schmid	
39, 41, 43	"	Franz Graf Clam-Gallas	
42	"	Hugo Rahn	
44	"	Salomon Kohnberger	
45	"	Wendelin Kühnel	
45a	"	" "	
46	"	Jakob Wohlschlager	
47	"	Wendelin Kühnel	
49	"	Robert Ritter Biedermann von Turony	
51	"	Helene Gräfin Mier	

Orientierungs- Nummer	Gasse, Straße, Platz, wo sich der Eingang des Hauses befindet	E i g e n t ü m e r
53	Liechtensteinstr.	Josef Salcher und Mitb.
55	"	"
56	"	Berthold und Bruno Steinbach und Mitb.
57	"	Anna Edle von Tischer und Mitb.
58	"	Anna Möhring
59	"	Josefine Haas und Mitb.
60	"	Anton und Marie Grunn
61	"	Ferdinand Ritter von Singer und Mitb.
62	"	Josef und Charlotte Obrist
63	"	Ferdinand und Richard Ritter von Singer
64	"	Wilhelm und Rosa Reingruber
65	"	I. Allg. Beamten-Verein der österr.-ungar. Monarchie
65a	"	I. Allg. Beamten-Verein der österr.-ungar. Monarchie
66	"	Katharina Mantsch
67	"	Georg Pimberger
69	"	Berta Déri
72	"	Gabriële Weiß
73	"	Stephan von Kvassay
75	"	"
76	"	Markus und Regina Fried und Mitb.
77	"	Stephan von Kvassay
78	"	Max Bermann-Adler
79	"	Stephan von Kvassay
80	"	Franz Wimmer
81	"	Stephan von Kvassay
82	"	Ludmilla Baschta
83	"	Stephan von Kvassay
84	"	Wilhelmine, Anna, Johanna u. Marie Weber
86	"	Anna und Manfred Hutter
89	"	Johann Bucher
90	"	Johann Fürst von und zu Liechtenstein
91	"	Marie Oelwein
92	"	Emil Wehle
93	"	Johann Nikol. Lang und Mitb.

Orientierungs- Nummer	Gasse, Straße, Platz, wo sich der Eingang des Hauses befindet	E i g e n t ü m e r
94	Liechtensteinstr.	Dr. Samuel Goldstern
95	"	Friedrich und Theresia Zeithammel
96	"	Karl Hofmaier
97	"	Friedrich Rudolph
98	"	Sophie Baronin Merode Marquise de Trélon
99	"	Johann Michel
400, 402	"	Katholischer Gesellenverein
101	"	Anna Schellinger und Mitb.
103	"	Dr. Paul Kurth
404, 406	"	Wiener Bau-Gesellschaft
105	"	Theodor Pichler
107	"	Elisabeth Bratmann
108	"	Siegmund Goldmann
109	"	Adolf Tichy
110	"	Matthias und Marie Dienst
111	"	Josef und Therese Dangel
112	"	Therese Rieser
113	"	Leopold Scherer
114	"	Marie König und Mitb.
115	"	Peter und Klara Grieshammer
116	"	Josef Rohrböck
417, 419	"	Karl Obermayer und Mitb.
118	"	Pauline Voß
120	"	Eduard Triesch
121	"	Therese Leeb und Mitb.
122	"	Eduard Danzer
123	"	Johann und Therese Hübel
124	"	Hugo Gallia
125	"	Berta Feintuch
126	"	Johann Seitzl und Al. Klee
127	"	Rosalie Köhl
128	"	Johann Seitzl und Al. Klee
129	"	Dr. Adolf Tritsch
131	"	Katharina Richter und Mitb.
133	"	Franz Bucher
134	"	Richard und Rosa Rougon

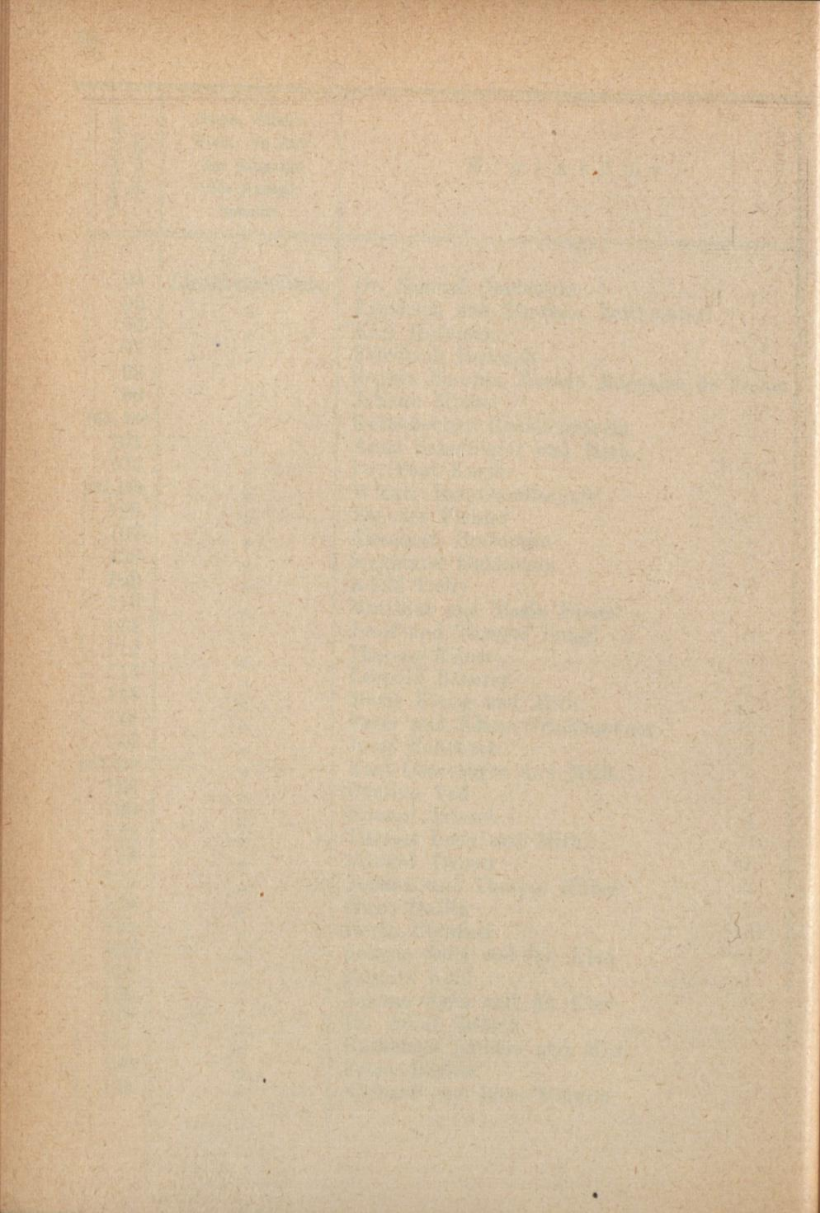

Orientierungs- Nummer	Gasse, Straße, Platz, wo sich der Eingang des Hauses befindet	E i g e n t ü m e r
137	Liechtensteinstr.	Gemeinde Wien
141	"	Heinrich Dechant
147	"	Rudolf Reichert
149	"	Rosa Waber und Mitb.
151	"	"
153	"	Johann Seitl und Al. Klee
155	"	L. und C. Hardtmuth
G. E. Z. 1818	"	Wendelin Kühnel
1	Löblichgasse	Anton Pabel
3	"	Josef und Petronella Richter
4	"	Jules F. Spoliansky
5, 7	"	Dr. Ludwig Hoffer Edler von Sulmthal
6	"	Martin Burchardt
8	"	Sparkasse in Gmunden
9	"	Hugo Kottal
10	"	Berta Rauch
11	"	Ambros und Josefa Schmid
12	"	Sparkasse in Gmunden
14	"	Dr. Hugo Hübl
16	"	Dr. Hugo Hübl
3	Lustkandlgasse	Krimhilde Nikolai und Mitb.
4	"	Klara Katharina Kohn
6	"	"
10	"	Rudolf Sohner
"	"	"
11a	"	Anton Berger
12	"	Ludwig und Anna Mendl
13	"	Thekla Böhm
15	"	Itha Edle von Bellmond
18	"	Rosa Lemberger
21	"	Magdalena Krautzberger
23	"	Alois Christ
25, 27	"	Ferdinand Kreuz und Friedrich Erhart
29	"	Johann und Magdalena Gollner
32	"	Josef Schober
34	"	Leopold Jelinek
35	"	Franz Kutschera und Mitb.

Orientierungs- Nummer	Gasse, Straße, Platz, wo sich der Eingang des Hauses befindet	E i g e n t ü m e r
37	Lustkandlgasse	Josef Horicky
39	"	Hans Tomanetz und Mitb.
44	"	Franz und Anna Schmidt
45	"	Emma Weinmann
46	"	Heinrich und Katharina Klein
48	"	Valentin und Luise Roßhardt
51	"	Ferdinand und Anna Schafhauser
52	"	Manz'sche k. k. Hof- und Universitäts-Buch- handlung
53	"	Hermann und Rosalia Weinberger
1	Mariannengasse	Leontine Harrenreich
2	"	Alois und Viktoria Schwarz
4	"	Gemeinde Wien
5	"	Marie Mayer und Mitb.
7	"	Jacques Weishappel und Mitb.
10	"	Allgemeine Poliklinik
11	"	Friedrich Leiter
12	"	Wenzel Lischka
13	"	Katharina Keck
14	"	Akt.-Ges. Wiener Sanatorium Dr. Anton Loew
15	"	Friedrich Siemens
17	"	Karl Winter
18	"	Akt.-Ges. Wiener Sanatorium Dr. Anton Loew
19	"	Matthias und Therese Höllgraber
20	"	Akt.-Ges. Wiener Sanatorium Dr. Anton Loew
21	"	Dr. August Böhm von Böhmersheim und Mitb.
22	"	Akt.-Ges. Wiener Sanatorium Dr. Anton Loew
23	"	Gisela Müller und Mitb.
24	"	Therese Nödl
25	"	Sparkasse der Stadt Innsbruck
25a	"	" " " "
26	"	Verein der Kinderbewahranstalt
27	"	Moritz Pfab
28	"	Karl Wiesenberger
30	"	Anton Demmer, Theresia Waagner und Mitb.

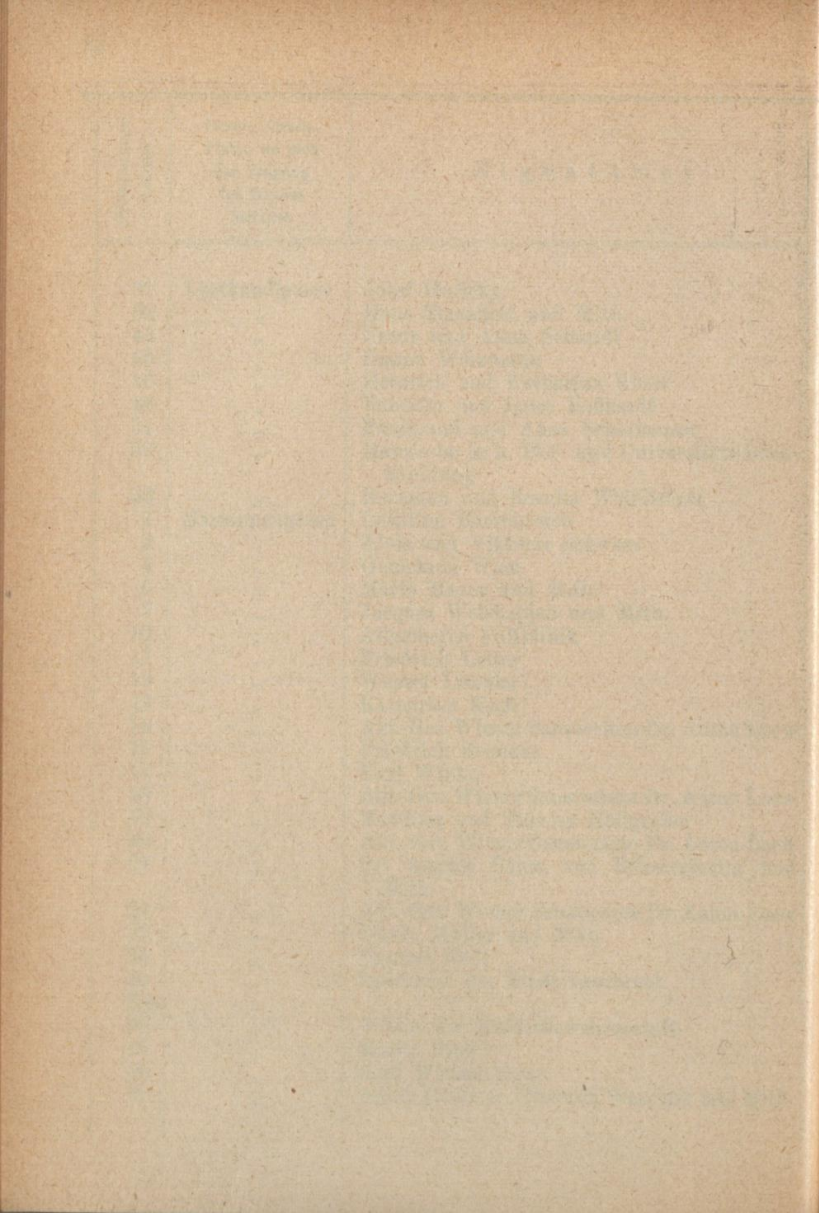

Orientierungs- Nummer	Gasse, Straße, Platz, wo sich der Eingang des Hauses befindet	E i g e n t ü m e r
30a	Mariannengasse	Dr. Karl Wagner und Mitb.
32	"	Leopoldine Kränzl
3	Maria Theresienstraße	Adolf Wechsler
5	"	Wiener Versicherungs-Gesellschaft
9	"	Pensions-Institut des österreichischen No- tarenvereines
11	"	Anna Gräfin Seldern
19	"	Erste österreichische Versicherungsgesell- schaft gegen Einbruch
1	Marktgasse	Anna Kohl
1a	"	Richard Jordan
3	"	Eduard und Rosa Trnka
4	"	Gemeinde Wien
5	"	Marie Stiaßny
6	"	Mary Gräfin Coudenhove
7	"	Gemeinde Wien
8	"	Georg Jordan
9	"	Paul Gerin und Mitb.
10	"	Jakob Paleczek und Josef Elmer
11	"	Franz und Rosalia Landsmann
12	"	Franz und Karoline Führer
13	"	Marie Morawetz
14	"	Lambert Hieß
15	"	Katharina Bacher
16	"	Josef Laurer und Franz und Marie Stumfoll
17	"	Katharina Bacher
18	"	Gemeinde Wien
19	"	Theresia Glasauer
20	"	Johanna Schechtner
21, 23	"	Stiftung der Bruderschaft der allerh. Drei- faltigkeit (Haus der Barmherzigkeit)
22	"	Josef Simon
24	"	Franziska Stiaßni und Mitb.
25	"	Andreas und Josefine Hermann
26	"	Karl Altenburger
28	"	Hermine Panesch u. Mitb.

Orientierungs- Nummer	Gasse, Straße, Platz, wo sich der Eingang des Hauses befindet	E i g e n t ü m e r
29	Marktgasse	Josef Rohrböck
30	"	Robert und Marie Lückner
31	"	Leopold Hollub und Mitb.
32	"	Luise Willnauer und Mitb.
33, 35	"	Samuel Balla
34	"	Barbara Skazel
36	"	Marie Biegl
37	"	Marie Pirimaier
38	"	Matthias Kainz
39	"	Anton Schuller und Mitb.
40	"	Pfarramt Liechtenthal
41	"	Ludwig und Marie Ratschka
42	"	Anna Thurner
43	"	Klementine Wertheimer und Mitb.
44	"	Johann und Viktoria Mittelmeyer
46	"	Moritz und Marie Butz
47	"	Johann und Moritz Neuron
48	"	Rudolf Ressel und Mitb.
49	"	Ignaz Lampl
50	"	Elisabeth Bründl
51	"	Fritz Eitel
52	"	Anton und Anna Kauble
56	"	Wilhelm und Anna Burkhardt
58	"	" " " " " "
60	"	Aktien-Gesellschaft der Brunner Brauerei
62	"	Alexander Nehr
4	Mauthnergasse	Heinrich Stiebral und Mitb.
6	"	Mathilde Prechtel
2	Maximilianplatz	Kaiser Franz Joseph-Stiftung
3	"	" " " " " "
4, 5	"	Fanny Freiin von Seenup
6	"	Donat und Rosa Zifferer
8	"	Röm.-kath. Propstpfarre zum göttlichen Heiland an der Votivkirche
10	"	Emil und Franz Hollitzer und Mitb.
12	"	Franz Ritter Regenhart von Záporý

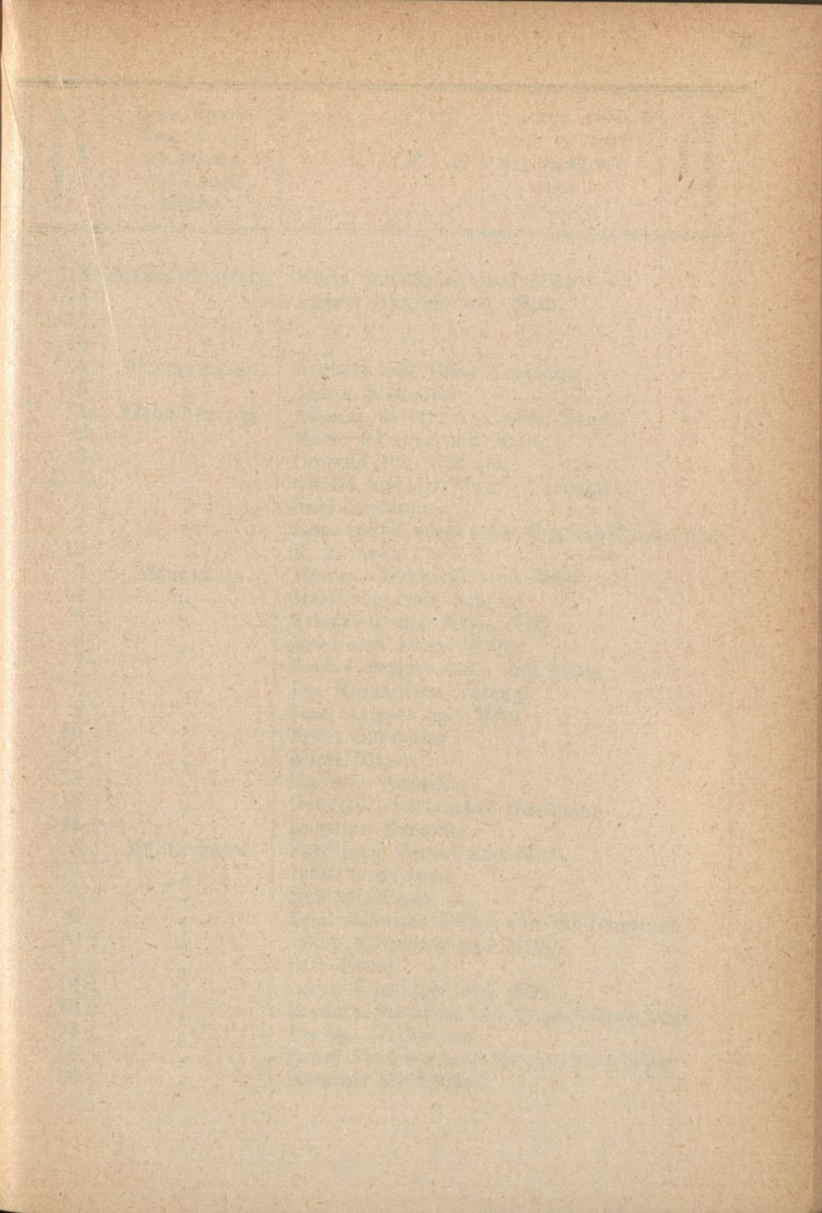

The first of these is the fact that the
 second of these is the fact that the
 third of these is the fact that the
 fourth of these is the fact that the
 fifth of these is the fact that the
 sixth of these is the fact that the
 seventh of these is the fact that the
 eighth of these is the fact that the
 ninth of these is the fact that the
 tenth of these is the fact that the
 eleventh of these is the fact that the
 twelfth of these is the fact that the
 thirteenth of these is the fact that the
 fourteenth of these is the fact that the
 fifteenth of these is the fact that the
 sixteenth of these is the fact that the
 seventeenth of these is the fact that the
 eighteenth of these is the fact that the
 nineteenth of these is the fact that the
 twentieth of these is the fact that the
 twenty-first of these is the fact that the
 twenty-second of these is the fact that the
 twenty-third of these is the fact that the
 twenty-fourth of these is the fact that the
 twenty-fifth of these is the fact that the
 twenty-sixth of these is the fact that the
 twenty-seventh of these is the fact that the
 twenty-eighth of these is the fact that the
 twenty-ninth of these is the fact that the
 thirtieth of these is the fact that the
 thirty-first of these is the fact that the
 thirty-second of these is the fact that the
 thirty-third of these is the fact that the
 thirty-fourth of these is the fact that the
 thirty-fifth of these is the fact that the
 thirty-sixth of these is the fact that the
 thirty-seventh of these is the fact that the
 thirty-eighth of these is the fact that the
 thirty-ninth of these is the fact that the
 fortieth of these is the fact that the
 forty-first of these is the fact that the
 forty-second of these is the fact that the
 forty-third of these is the fact that the
 forty-fourth of these is the fact that the
 forty-fifth of these is the fact that the
 forty-sixth of these is the fact that the
 forty-seventh of these is the fact that the
 forty-eighth of these is the fact that the
 forty-ninth of these is the fact that the
 fiftieth of these is the fact that the
 fifty-first of these is the fact that the
 fifty-second of these is the fact that the
 fifty-third of these is the fact that the
 fifty-fourth of these is the fact that the
 fifty-fifth of these is the fact that the
 fifty-sixth of these is the fact that the
 fifty-seventh of these is the fact that the
 fifty-eighth of these is the fact that the
 fifty-ninth of these is the fact that the
 sixtieth of these is the fact that the
 sixty-first of these is the fact that the
 sixty-second of these is the fact that the
 sixty-third of these is the fact that the
 sixty-fourth of these is the fact that the
 sixty-fifth of these is the fact that the
 sixty-sixth of these is the fact that the
 sixty-seventh of these is the fact that the
 sixty-eighth of these is the fact that the
 sixty-ninth of these is the fact that the
 seventieth of these is the fact that the
 seventy-first of these is the fact that the
 seventy-second of these is the fact that the
 seventy-third of these is the fact that the
 seventy-fourth of these is the fact that the
 seventy-fifth of these is the fact that the
 seventy-sixth of these is the fact that the
 seventy-seventh of these is the fact that the
 seventy-eighth of these is the fact that the
 seventy-ninth of these is the fact that the
 eightieth of these is the fact that the
 eighty-first of these is the fact that the
 eighty-second of these is the fact that the
 eighty-third of these is the fact that the
 eighty-fourth of these is the fact that the
 eighty-fifth of these is the fact that the
 eighty-sixth of these is the fact that the
 eighty-seventh of these is the fact that the
 eighty-eighth of these is the fact that the
 eighty-ninth of these is the fact that the
 ninetieth of these is the fact that the
 ninety-first of these is the fact that the
 ninety-second of these is the fact that the
 ninety-third of these is the fact that the
 ninety-fourth of these is the fact that the
 ninety-fifth of these is the fact that the
 ninety-sixth of these is the fact that the
 ninety-seventh of these is the fact that the
 ninety-eighth of these is the fact that the
 ninety-ninth of these is the fact that the
 hundredth of these is the fact that the

Orientierungs- Nummer	Gasse, Straße, Platz, wo sich der Eingang des Hauses befindet	E i g e n t ü m e r
13	Maximilianplatz	Marie Schöllinger und Mitb.
14	"	August Angerer und Mitb.
15	"	" " " "
16	"	" " " "
4	Meynertgasse	Norbert und Elise Kramolin
9	"	Anton Schacherl
1a	Michelbeuerngr.	Allgem. österr. Apotheker-Verein
2	"	Marie Klinger und Mitb.
3	"	Leopold Preynöbl jun.
4, 4a	"	Otilie und Dr. Paul Clairmont
5	"	Karl Liebisch
7	"	Hans von Sieberer'scher Knaben-Waisenfonds
12	"	K. k. Ärar
3	Mosergasse	Therese Jochmann und Mitb.
4	"	Maria Theresia Scholze
5	"	Friedrich und Marie Neff
6	"	Josef und Fanny Kohn
7	"	Sophie Starzikowsky und Mitb.
8	"	Dr. Maximilian Kerényi
9	"	Josef Lugert und Mitb.
10	"	Franz Schindler
11	"	Adolf Ritzer
12	"	Karoline Schaeffer
13	"	Gottlieb und Gustav Herrmann
14	"	Karoline Schaeffer
3	Müllnergasse	Ferdinand Strobl und Mitb.
4	"	Josef Bratmann
5	"	Helene Glogau
6	"	Emil Schnizer Edler von Lindenstamm
10	"	Jakob Kärnbach und Mitb.
11	"	Otto Koziel
12	"	Jakob Kärnbach und Mitb.
13	"	Baronin Mathilde von Popp-Böhmstetten
14	"	Therese Großbauer
15	"	Ernst Freiherr von Haynau und Mitb.
16	"	Hermine Hildebrand

Orientierungs- Nummer	Gasse, Straße, Platz, wo sich der Eingang des Hauses befindet	E i g e n t ü m e r
21	Müllnergasse	Israel. Bethaus-Verein „Chewra Beth Hatfilah“
22	„	Alfred Julius Marquart
23, 25	„	Unterstützungs-Institut der k. k. Sicherheits- wache
24	„	Alfred Julius Marquart
26	„	„ „ „
33	„	„ „ „
35	„	„ „ „
5	Nadlergasse	Anna Gschaft und Mitb.
6	„	Eduard Hauser
9	„	Allgemeine Poliklinik
3	Newaldgasse	Rudolf Wermer
4	Nordbergstraße	Anna Binderhofer
2	Nußdorferstraße	Max Gerstle
3	„	Johann und Marie Vogel
4	„	Kommandit-Gesellschaft Roth & Co.
5	„	Heinrich Glaser
6	„	Kommandit-Gesellschaft Roth & Co.
8	„	Albert Frankl
10, 12	„	„ „
11	„	Dr. Karl und Emanuel Kratochwill
11a	„	Karl Fischer
13	„	Gotthard Kückeis
14	„	Adelheid Halbmayr
15	„	Anna Bathelt
16	„	Franz und Rosalia Bernert
18	„	Albertine Hubalik und Mitb.
20	„	Marie Dollmayer, Karoline Nietsche und Mitb.
21	„	Franz Löblich und Mitb.
22	„	Gemeinde Wien (Markthalle)
23	„	Josef Gauß
24	„	Karoline Lenkauf
25	„	Mary Hutter und Mitb.
26	„	Marie Trisko
27	„	Anton Stumpe
29	„	Marie Leistler

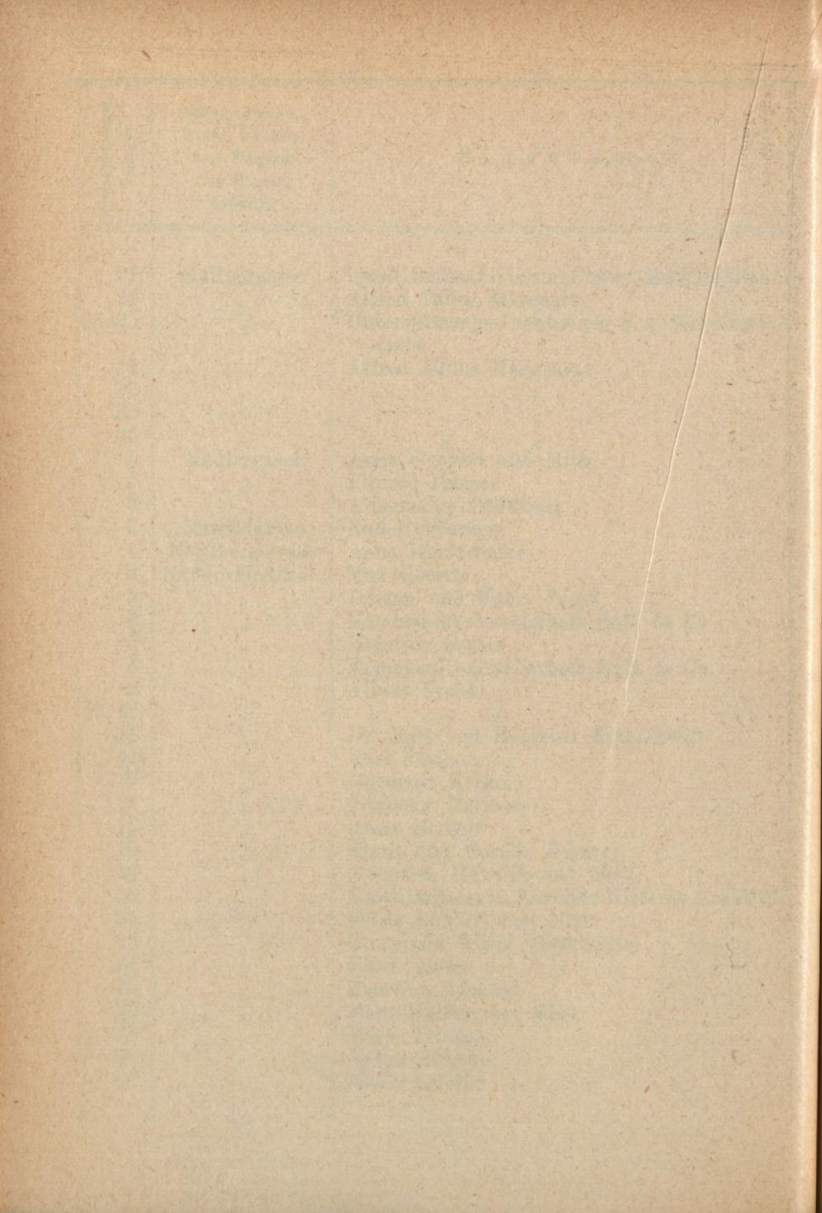

Orientierungs- Nummer	Gasse, Straße, Platz, wo sich der Eingang des Hauses befindet	E i g e n t ü m e r
30	Nußdorferstraße	Hermann Helmer
31	"	Gabriele von Waldenfels
32	"	Magdalena Schneeweiß
33	"	Flora von Roßmanit und Mitb.
34	"	Dr. Friedrich Schauta
35	"	Aloisia Mangold und Mitb.
36	"	Ferdinand und Karoline Weber
37	"	Anton Stumpe
38	"	Josef Schmidt
39	"	Johann Hoffmann
40	"	Max und Marie Sieß-Philippitsch
41	"	Johann und Marie Kasperger
42, 44	"	Jakob und Karoline Dietrich
43	"	Karl und Anna Kassina
45	"	Marie Backe und Mitb.
46	"	Wilhelm Stöhr
47	"	Michael und Hans Groyer
48	"	Wilhelm Stöhr
50	"	Rudolf Wittmann
51	"	Franz und Karoline Führer
52	"	Ferdinand und Franziska Maschke und Mitb.
53	"	Berta Rybaczewski und Mitb.
54	"	Rudolf Wittmann
55	"	Leopold Sparholz
56	"	Franz und Marie Moßbauer
57	"	Felix Swoboda
58	"	Anna und Karl Eiß und Mitb.
59	"	Georg Meichl
60	"	Moritz Bratmann
61	"	Wilhelm Gönthner und Mitb.
62	"	Ernst Bartelmus
63	"	Adele Förster
64	"	Franz X. Schenzel
65	"	Alfred Wünsch
66	"	Anton Baschta
67	"	Luise von Milbacher und Mitb.

Orientierungs- Nummer	Gasse, Straße, Platz, wo sich der Eingang des Hauses befindet	E i g e n t ü m e r
68	Nußdorferstraße	Karl Obermayer und Mitb.
69	"	Laurenz und Josef Mayer
70	"	Marie Tomschik und Mitb.
71	"	Laurenz und Josef Mayer
72	"	Dr. Oskar und Emilie Romich
73	"	Amalie Kell und Mitb.
74	"	Dr. Oskar und Emilie Romich
75	"	Amalie Kell und Mitb.
76	"	Josef und Katharina Wessely
78	"	Karl und Max Dernberger
80	"	Marie Tachauer
82	"	Josefine Lang
86	"	Lorenz Tschunko
88	"	Therese Stein
90	"	K. k. Ärar (Filial-Aichamt)
94	"	F. Dehm & F. Olbricht
1	Nußgasse	Gustav Sturath und Mitb.
3, 5	"	Barbara Tomek und Mitb.
4	Pelikangasse	Karl Winter
5, 7, 9	"	Akt.-Ges. Wiener Sanatorium Dr. Anton Löw
10	"	" " " " "
12	"	Emilie Richter
14	"	Helene Kuh und Mitb.
15	"	Akt.-Ges. Wiener Sanatorium Dr. Anton Löw
16	"	Franz Nora und Mitb.
18	"	Konstanze Exner und Mitb.
1	Peregringasse	Moritz und Therese Glück
2	"	Bernhard Spiro und Mitb.
3	"	Julie Pollak
4	"	Johann Hückel
1	Pfluggasse	Ferdinand und Rosine Polsterer
2	"	Fanny Schenker und Mitb.
3	"	Albert Micko
4	"	Dr. Alexander und Franziska Nader
6	"	Emilie Kerschel Edle v. Kernegg
7	"	Johann Sommer

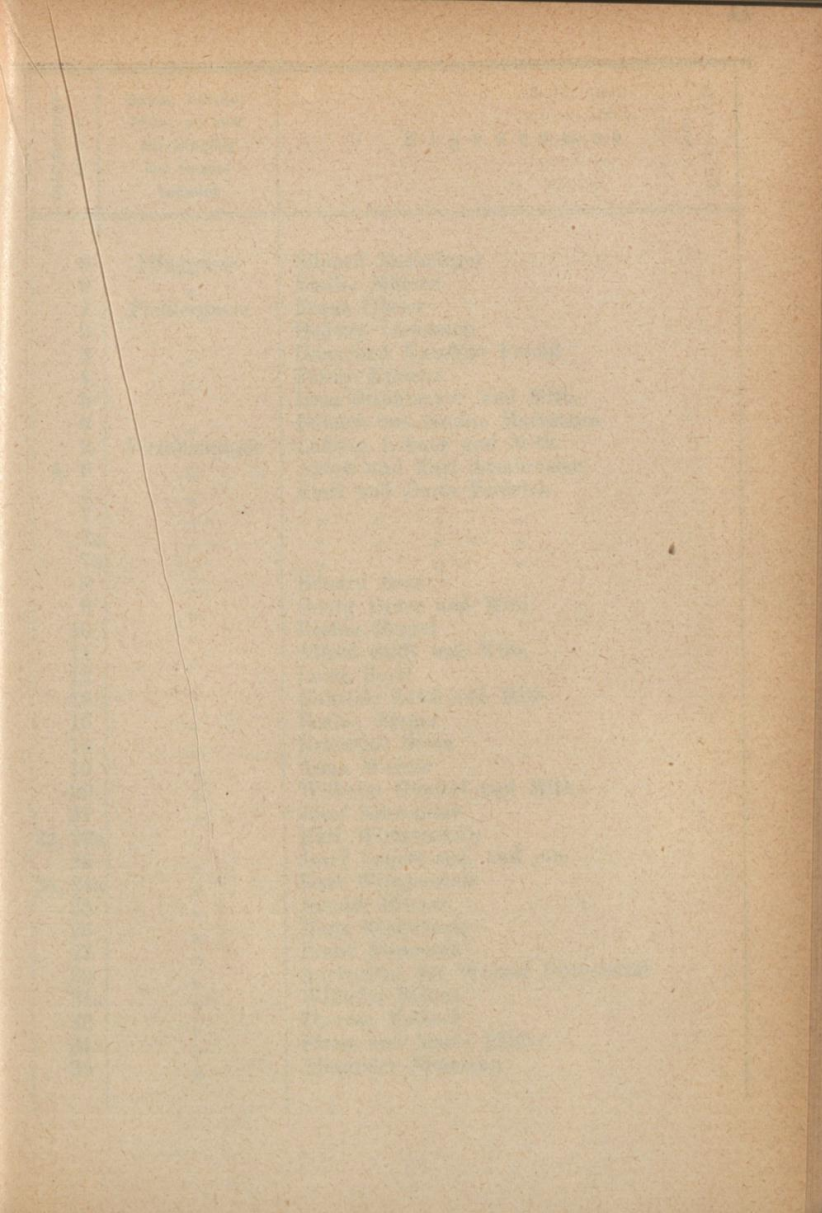

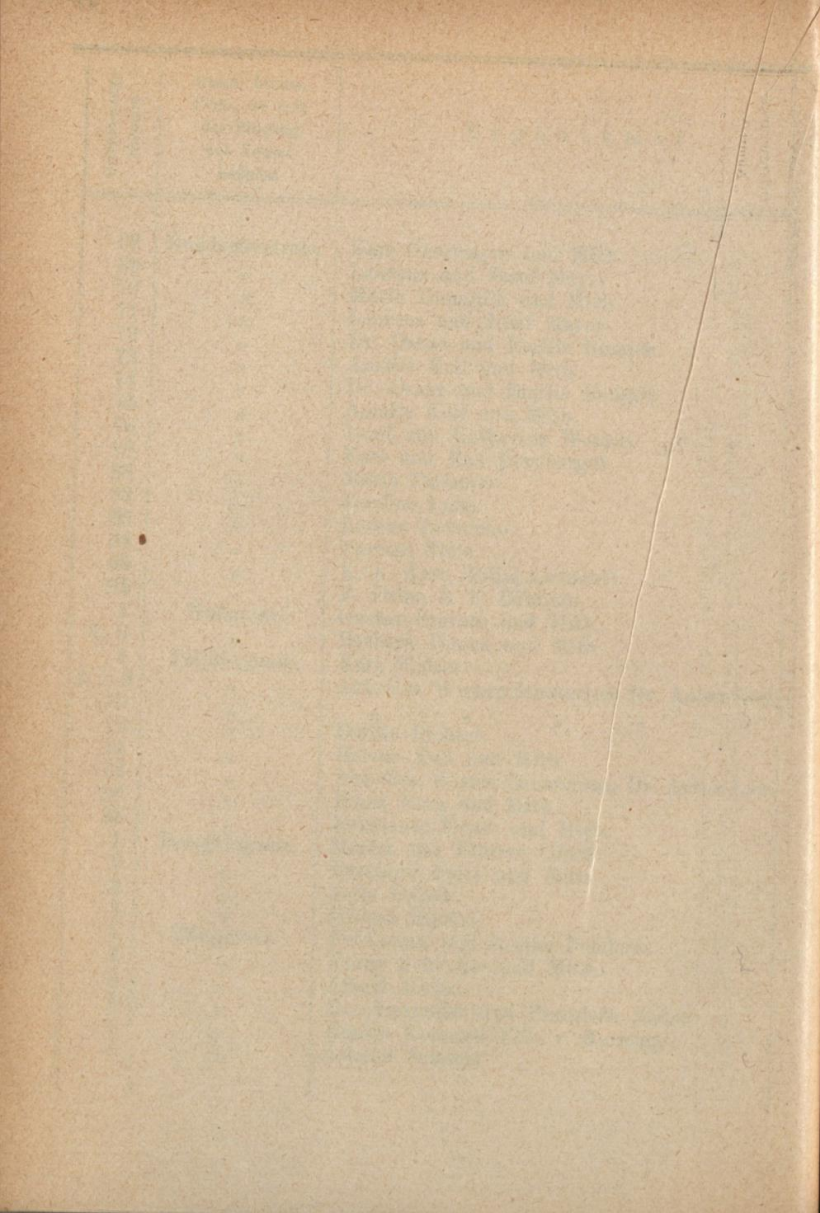

Orientierungs- Nummern	Gasse, Straße, Platz, wo sich der Eingang des Hauses befindet	E i g e n t ü m e r
8	Pfluggasse	Eduard Rechziegel
9	"	Emilie Matern
1	Pichlergasse	Franz Glaser
2	"	Hedwig Liebmann
3	"	Hans und Karoline Peschl
4	"	Fanny Kramer
5	"	Irma Strohmayer und Mitb.
6	"	Eduard und Sophie Hartmann
2	Porzellangasse	Ludwig Lohner und Mitb.
4, 6	"	Anton und Karl Armbruster
5	"	Emil und Berta Fridrich
7	"	" " " "
7a	"	" " " "
7b	"	" " " "
8	"	Eduard Beer
9	"	Georg Pauer und Mitb.
10	"	Rosina Berger
11	"	Alfred Stifft und Mitb.
12	"	Luise Seyrl
13	"	Gabriele Zöttl und Mitb.
16	"	Rosina Berger
18	"	Ernestine Stern
19	"	Anna Weiser
20	"	Wilhelm Göpfert und Mitb.
21	"	Josef Schwanzar
22, 22a	"	Karl Wittgenstein
23	"	Josef Lugert sen. und jun.
24, 24a	"	Karl Wittgenstein
25	"	Amalie Breuer
26	"	Hans Rosenbaum
27	"	Franz Ebenstein
30	"	Asylverein der Wiener Universität
31a	"	Wilhelm Bisenz
32	"	Therese Motloch
34	"	Franz und Marie Pfeffer
36	"	Alexander Neumann

Orientierungs- Nummer	Gasse, Straße, Platz, wo sich der Eingang des Hauses befindet	Eigentümer
37	Porzellangasse	Karoline Güssing
38	"	Anna Jacobi
39	"	Johann Konopatsch
41	"	Helene Gerstell
43	"	Johann Konopatsch jun.
44, 46	"	Johann und Antonie Konopatsch
45	"	Adolf Bachofen von Echt
47	"	Susanna Bonsaing
48	"	Johann und Antonie Konopatsch
49	"	Johann Jakob Hef und Mitb.
49a	"	Edgar Schlesinger und Mitb.
50	"	Ferdinand und Marie Strobl
51	"	K. k. Ärar (k. k. Tabakregie).
52	"	Hermann Josef Graf von Sprinzenstein
53	"	Moritz und Veronika Hutter
54	"	Alfred Ritter von Pischof
56	"	Alfred Steinberg
58	"	Hans Haswell
60	"	" "
62	"	Elise Schuloff
64	"	Hildegard Schneider und Mitb.
1	Pramergasse	Heinrich Forster und Isabella Schott
3	"	Dr. Adolf Kirsch
4	"	Anna Jacobi
5	"	Max und Hildegard Wahlberg
6	"	Ernestine Zejbek
7	"	Montan- u. Industrialwerke vorm. Joh. Starck
8, 10	"	Emilie Schlierholz und Mitb.
9	"	Verein der katholischen Arbeiterinnen
11	"	Ignaz und Julie Großmann
12	"	Agnes Fuchs
13	"	Franziska Benesch
15	"	Karl Lutzenberger und Mitb.
18	"	Dr. Ludwig Ritter von Flesch-Festau und Mitb.
19	"	Irene Baronin Putcany, Juliette Schulz- Leitershofen und Mitb.

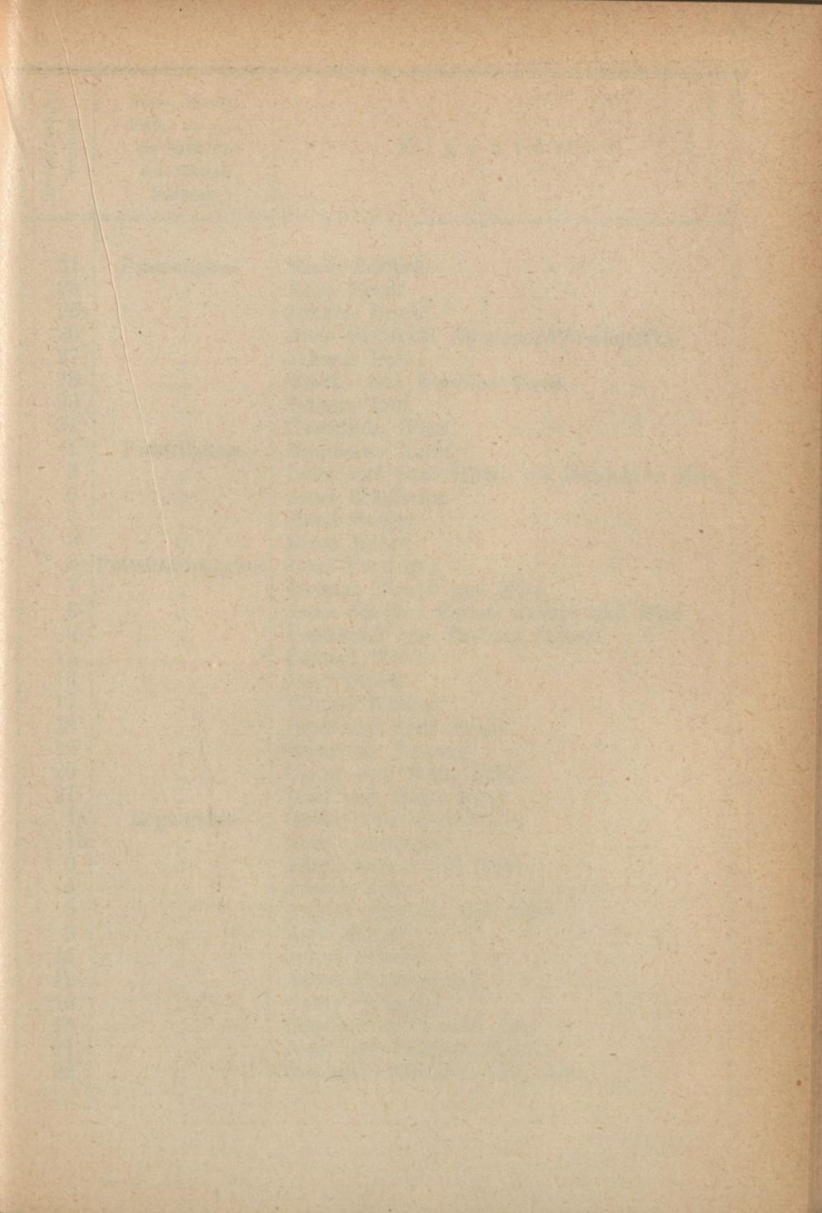

Orientierungs- Nummer	Gasse, Straße, Platz, wo sich der Eingang des Hauses befindet	E i g e n t ü m e r
21	Pramergasse	Marie Duchek
25	"	Anna Erndt
25a	"	Juliana Erndt
26	"	Alois Gottfried Hermann-Preschnofsky
27	"	Johann Bolf
28	"	Gustav und Karoline Davis
29	"	Johann Bolf
31	"	Gemeinde Wien
1	Prechtlgasse	Madelaine Koref
3	"	Luise und Otto Ritter von Hubicki u. Mitb.
5	"	Anna Schalscha
7	"	Marie Stöger
9	"	Ernst Kriszt
3	Pulverthurm-gasse	Josef Fürtinger
7	"	Barbara Tomek und Mitb.
8	"	Anna Stadler, Emma Grüner und Mitb.
9	"	Ferdinand und Barbara Seiberl
15	"	Eduard Wind
16	"	Josef Obrist
17	"	Wenzel Häring
18	"	Josef und Jetti Neuer
19	"	Elisabeth Taglang
20	"	Georg und Berta Zöbel
21	"	Josef und Marie Eder
1a	Röbergasse	Gustav von Dreyhausen
1b	"	Anna Gundacker
3	"	Adele Benies und Mitb.
4	"	Johann Bolf
5	"	August Schimak und Mitb.
9	"	Karl Haball
11	"	Julius Fritsch
12	"	Anton Freudenreich
16	"	Georg Grundler
18	"	Roberta und Edwin Jung
21	"	Josef und Theresia Brandl
22	"	Stephanie Strohofer und Mitb.

Orientierungs- Nummer	Gasse, Straße, Platz, wo sich der Eingang des Hauses befindet	E i g e n t ü m e r
23	Rörgergasse	Josef Wunsch
25	"	"
27	"	Karl und Marie Asböck
29	"	Berta Feintuch
32	"	Alois Eichberger
34	"	Marie Herlinger
36	"	Karl Kastner
3	Rossauergasse	Louis und Rosa Flamm
4	"	Alois Stiaßny
5	"	Louis und Rosa Flamm
7	"	Franziska Schnorr von Karolsfeldt
6	Rothenhausgasse	Marie Odelga
8	"	Josefine Grittner
1a	Rothen-Löweng.	Heinrich Weiß
2	"	Anton Schacherl
3	"	Ludwig Weiß
5, 7	"	Heinrich Weiner
8	"	Sparkasse zu Leoben
9	"	Richard Edler von Schick
10	"	Max Frankl
12	"	Johanna Binder und Mitb.
13	"	Simon Deutsch
15	"	Dr. Ignaz und Stephanie Husserl
16	"	Gottlieb Bettelheim
17	"	Moritz und Veronika Hutterer
19	"	" " " "
21	"	Dora Stein
2	Rufgasse	Johann Kreuzinger
3	"	Karl und Anna Breinhälder
8	"	Sparkasse in St. Pölten
9	"	Gemeinde Wien
3	Säulengasse	Johann Dürbeck
4	"	Helene und Arabella Blaschka und Mitb.
5	"	Oskar und Richard Marek
6	"	Dr. Theodor Beer
7	"	Oskar und Richard Marek

Orientierungs- Nummer	Gasse, Straße, Platz, wo sich der Eingang des Hauses befindet	E i g e n t ü m e r
8	Säulengasse	Cäcilie Bauer
9	"	Johann und Anna Schachinger
10	"	Alois und Leopoldine Kolbe
11	"	Hans und Adele Kazda
12	"	Aloisia Zehetmayer
13	"	Franz und Karoline Rimmer und Mitb.
15	"	Marie und Josef Schamanek
15a	"	Franz Nibl
15c	"	Hugo Schubert
16	"	Josef und Luise Englisch
17	"	Karoline Nevole
19	"	Dr. Hugo Hübl
21	"	"
22	"	"Johann" und "Johanna" Wurst
23	"	Susanna Schnölzinger
24	"	Maximilian Redlich
25	"	Dr. Julius und Antonie Kiltsch
4	Salzergasse	Alois Fritz
6	"	Martin Huss und Mitb.
8	"	Konrad Köttner
11	"	Katharina Schlögl
12	"	Franziska Böhm
14, 16	"	Kainz & Partik
15, 17	"	Berta und Leopold Epstein
18	"	Leopold und Anna Mühlbauer
20	"	Karoline König und Mitb.
22	"	Franz und Adelheid Weyer
28	"	Franz und Leopoldine Eckenfehlner
30	"	Marie Penkawa und Luzia Peschkowicz
32	"	Kainz & Partik
34	"	Theresia Besserer
35	"	Josef und Josefine Buchegger
36	"	Friedrich und Marie Heyduk
38	"	Agnes Pokorny
42	"	Emilie Görich und Mitb.
1	Schlagergasse	August Seyfried

Orientierungs- Nummer	Gasse, Straße, Platz, wo sich der Eingang des Hauses befindet	E i g e n t ü m e r
2	Schlagergasse	Johann und Margarete Kaspar
3	"	Dr. Rudolf Grammont
4	"	Karl Richter
5	"	Helene Setnicka
6	"	Gabriel und Otto Würth
7	"	Anton J. und Marianne Fischer
8	"	Luise Regina Emilie Benouard
9	"	Josef und Franziska Hofmeister
10	"	Dr. Eduard Sturm
11	"	Leander Schleinzner, Franz u. Marie Grundler
2	Schlickgasse	Marie Pläß
3	"	Eduard M. Basch
4	"	Ludwig Ritter von Liebieg
5	"	Moritz Edler von Kuffner und Mitb.
6	"	Franziska Schnorr von Karolsfeldt
4	Schlickplatz	Johann Grohmann
6	"	K. u. k. Militär-Ärar (Kaserne)
3	Schubertgasse	Josefine Panfilli
4	"	Karoline Stagl und Mitb.
5	"	I. Wiener Produktiv - Genossenschaft für Hafner- und Tonwaren-Industrie
6	"	Marie Magdalena Moschny und Mitb.
7	"	Juliana Eglhofer und Mitb.
8	"	Heinrich Backé
9	"	Jeanette Anderl
10	"	Friedrich Rephan
11	"	Ignaz Rephan und Mitb.
12	"	Josefine Lang
13	"	Johann und Theresia Storch
14	"	Fritz Sallmann
15	"	Karoline und Josefa Heinemann
16	"	Brüder Gibian
17	"	Michael Fiegl
18	"	Brüder Gibian
19	"	Josef und Luise Englisch
20	"	Susanna Bimon, Annie und Max Haupt

Orientierungs- Nummer	Gasse, Straße, Platz, wo sich der Eingang des Hauses befindet	E i g e n t ü m e r
21	Schubertgasse	Hugo Scholz
22	"	Otto Kadletz-Reymann
23	"	Karolinen-Kinderspital
26	"	Valerie Langer
3	Schulz-Straßnitzkigasse	Martin und Barbara Hüber
4	"	Sparkasse zu Leoben
5	"	Alois Haßler
6	"	Olga Kollitsch
7	"	Emil Brand und Mitb.
8	"	Toni Segalla
11	"	Franz und Alexander Grafen Thurn-Valsassina
12	"	Alois Graf Sternberg
13	"	Franz und Alexander Grafen Thurn-Valsassina
14	"	Alois Graf Sternberg
15	"	Franz und Alexander Grafen Thurn-Valsassina
4	Schwarzspanierstraße	Natalie Hinterberger
6	"	Wiener Bau-Gesellschaft
7	"	"
9	"	Dr. " Arnold und " Marie Pann
11	"	Hans Haswell
12	"	Dr. Alois Monti
15	"	Stift Heiligenkreuz
16	"	Mathilde Spitzer
18	"	Gerhard Semisch, Christine Elbert u. Mitb.
20	"	Rudolf Kerl
22	"	Dr. Emmerich und Barbara Reinhardt
3	Sechsschimmelg.	Fanny Löblich
4	"	Friederike Kund
5	"	Franz Löblich
6, 8	"	Anton und Marie Rother
7	"	Berta Landau
9	"	Helene Popper
10	"	David und Gabriele Lang
12	"	Julius und Mathilde Hellmann
14	"	Ida Barber
15	"	Anton Ritter Genser v. Fichtenthal

Orientierungs- Nummer	Gasse, Straße, Platz, wo sich der Eingang des Hauses befindet	E i g e n t ü m e r
16	Sechsschimmelg.	Gottlieb Bettelheim
17	"	Dr. Hugo Wolf
18	"	Dr. Gustav Rohn
20	"	" " "
21	"	Paul Baron Gussich
22	"	C. T. Petzold & Co.
23	"	Jakob Gerlach
24	"	Jakob Schöngut und Mitb.
25	"	Spar- und Vorschuß-Konsortium „Gegen- seitigkeit“
26	"	Dr. Rupert Angerer
2	Seegasse	Luise Beer und Mitb.
3	"	Anton Weiser
4	"	Luise Beer und Mitb.
5	"	Heinrich Jelinek
6	"	Julie Nagel
7	"	Josef Steiner
8	"	Anna Luise Kerting
9	"	Israelitische Kultusgemeinde
10	"	Samuel Steiner
12	"	Alfred Julius Marquart
13	"	Anna Elisabeth Wagner
15	"	" " "
16	"	Albertine Wecho und Mitb.
17	"	Adolf und Marie Gyri
21	"	Joachim und Theresia Löwenstein
22	"	Bianca Langhof
23	"	Michael Engel
30	"	Zentralverein für Kinderbewahr-Anstalten
1, 3	Sensengasse	K. u. k. Militär-Ärar
4	"	Ernst Kriszt
5	"	Viktor Adam
6	"	Karl und Marie Haustein
7	"	Paula von Wasserburger und Marianne Baronin Ettingshausen
8	"	Wladimir Ritter von Gniewosz-Olexów

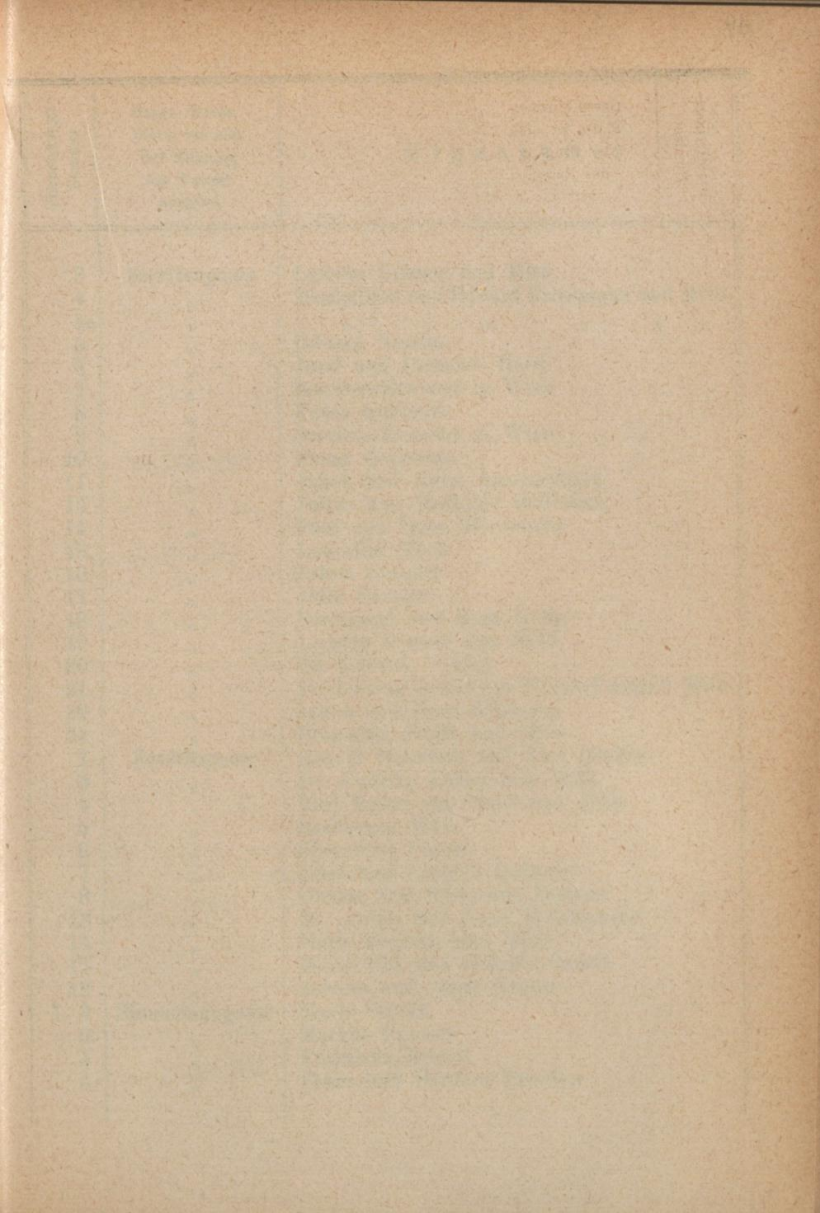

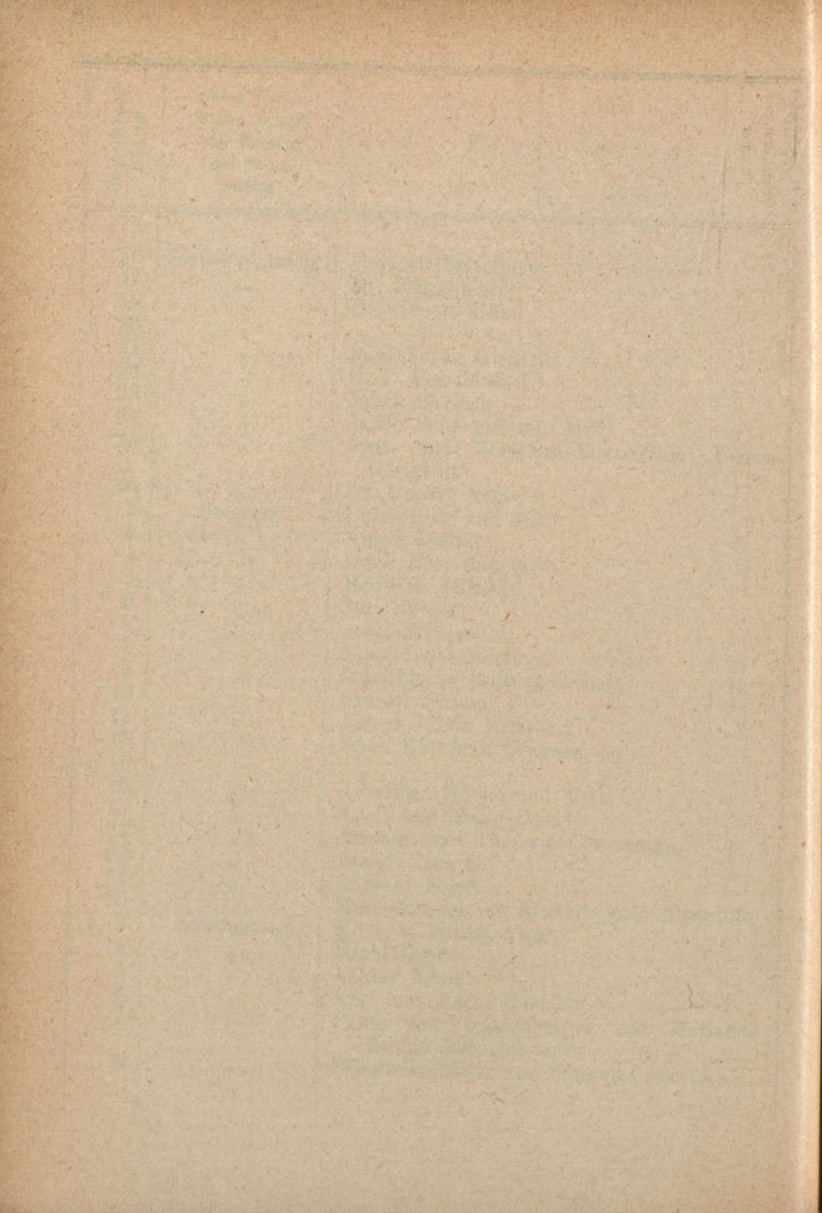

Orientierungs- Nummer	Gasse, Straße. Platz, wo sich der Eingang des Hauses befindet	E i g e n t ü m e r
3	Servitengasse	Ludwig Lohner und Mitb.
4	"	Maximilian und Eduard Friedmann und Mitb.
4a	"	" " " " " "
5	"	Eduard Nassau
6	"	Josef und Hermine Hartl
7	"	Serviten-Konvent in Wien
8	"	Franz Quidenus
9	"	Serviten-Konvent in Wien
10	"	Franz Quidenus
11	"	Jakob und Anna Anscheringer
13	"	Julius und Mathilde Hellmann
14	"	Paul und Irene Winternitz
15	"	Ludmilla Mück
16	"	Jakob Frankel
17	"	Julie Edinger
18	"	Ferdinand und Rosa Helm
19	"	Ludwig Lohner und Mitb.
20	"	Dr. Ludwig Vidéky
21	"	Dr. Ludwig Ritter von Flesch-Festau u. Mitb.
22	"	Jakob und Rosa Schöngut
24	"	Franziska Parth und Mitb.
1	Severingasse	Arnold Hatschek und Karl Gärber
3	"	Dr. Ludwig Kößler und Mitb.
4	"	Karl Ritter von Geist und Mitb.
5	"	Erzbistum Wien
6	"	Siegmund Pincus
7	"	Josef und Leopold Quittner
8	"	Gustav und Katharina Zawrzal
13	"	Dr. Anton und Anna Holubowsky
15	"	Marie Proksch und Mitb.
17	"	Marie Uhl und Melanie Samek
19	"	Johann und Anna Grazer
1, 3	Simondenkgasse	Marie Strauß
2	"	Markus Taussig
4	"	Franziska Brandl
5	"	Franz und Barbara Peschka

Orientierungs- Nummer	Gasse, Straße, Platz, wo sich der Eingang des Hauses befindet	E i g e n t ü m e r
6	Simondenkgasse	Marie Hübsch
7	"	Josef Kabelac und Mitb.
8	"	Hermine Antropp
9	"	Julie und Anton Blaha
10	"	Stephan und Elise Akantisz
11	"	Marie Uhl und Melanie Samek
12	"	Rudolf Herzer
1a	Sobieskigasse	Luise Mayer
2b	"	Allgemeine österr. Transport-Gesellschaft
2c	"	" " "
3	"	Johann und Agnes Zack
4	"	Barbara Waldmann
4a	"	Ferdinand Kreuz und Friedrich Erhart
5	"	Regina Pollak
7	"	"
9	"	Regina, Karl und Dr. Fritz Arnoldi und Mitb.
11	"	Dr. Ludwig Heckerling
12	"	Barbara Zielbauer und Mitb.
14, 16	"	Julius Waldmann
17	"	Karl und Josef Pils
18	"	Ignaz Heller und Mitb.
19	"	Johann und Anna Faltenhansl und Mitb.
20	"	Ferdinand Eder
21	"	Josefa Lehner und Mitb.
22	"	Berta Bloch
23	"	Paula von Wasserburger und Marianne Baronin Ettingshausen
24	"	Anton, Katharina und Angela Granzer und Mitb.
25	"	Lazar und Eugenie Lampl
27	"	Eduard Steinherz
28	"	Georg Meichl
29	"	Dr. Gustav Künstler und Mitb.
30	"	Therese Ranner und Mitb.
32	"	Barbara Gründler und Mitb.
33	"	Johann Hauswirth

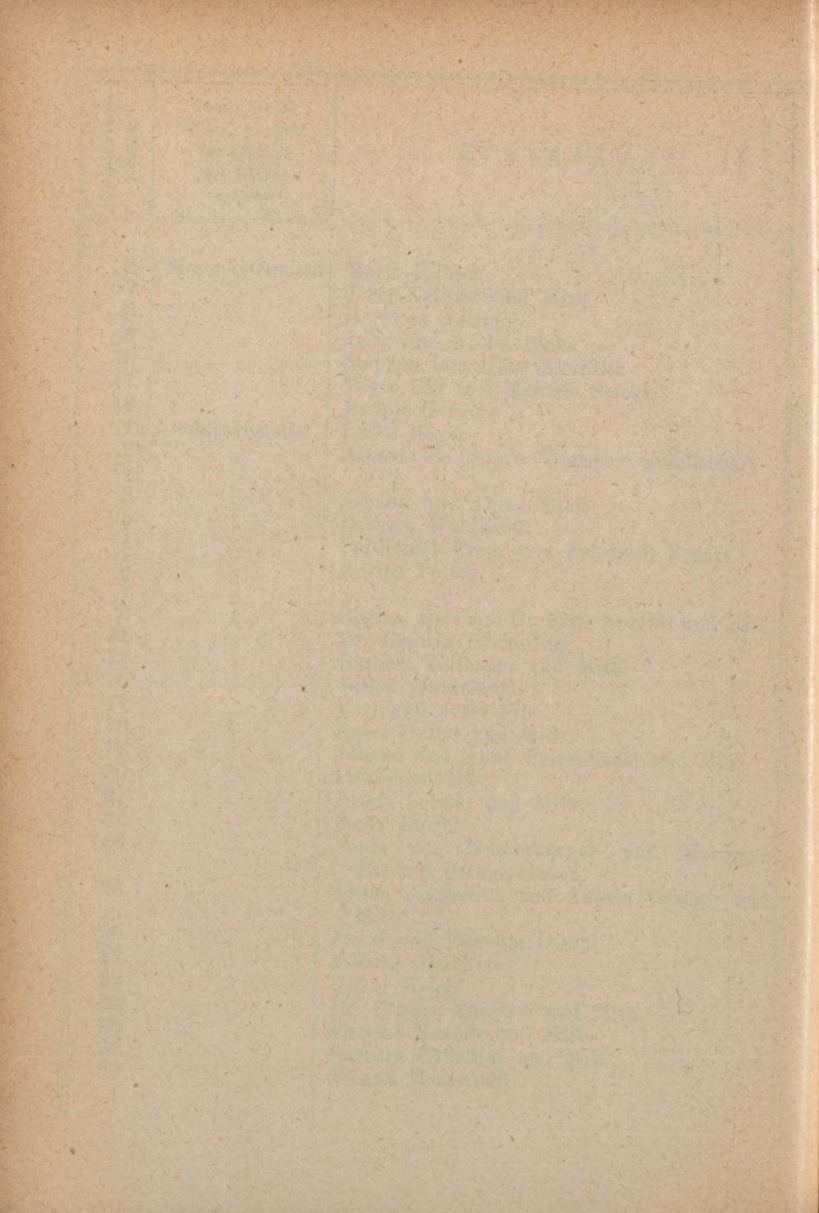

Orientierungs- Nummer	Gasse, Straße, Platz, wo sich der Eingang des Hauses befindet	E i g e n t ü m e r
35	Sobieskigasse	Ignaz Reschenhofer
37	"	Max Hoffmann
38	"	Peter Stockinger und Marie Nekam
40	"	Marie Edle von Urbas
42	"	Ludwig Weiß
44	"	Karoline Beck
5	Sobieskiplatz	Dominik Muck
1a	Spitalgasse	Dr. Richard und Dr. Moritz Brichta
5	"	Ludwig und Karoline Schulmeister
7	"	Siegmund Rustler und Mitb.
9	"	Marie Böhm
11	"	K. k. Allgemeines Krankenhaus
13	"	Eduard Hauser
15	"	" "
17, 19	"	" "
19a	"	Hans Haswell
21	"	" "
23	"	K. k. Krankenanstaltenfonds
25	"	Anton Hann
27	"	Isidor und Hermine Leuchtag
29	"	Dr. Hugo Henneberg
31	"	Allgemeiner Österr. Apotheker-Verein
2	Spittelauergasse	Wiener Bau-Gesellschaft
2a	"	Katholischer Gesellenverein
4	"	Alexander Nehr
6	"	Franz und Adolf Worff
7	"	K. k. Ärar
8	"	Alois Tersek
10	"	Julius Artner
12	"	Gemeinde Wien
13	"	K. k. Eisenbahn-Ärar
16	"	Franz Halmschläger und Mitb.
3	Spittelauerlände	Anton Fischer
19	"	Karl Scholtes jun.
23	"	Karl Scholtes jun. und Mitb.
25	"	" " " " "
27	"	" " " " "

Orientierungs- Nummer	Gasse, Straße, Platz, wo sich der Eingang des Hauses befindet	E i g e n t ü m e r
29	Spittelauerlände	August Scholtes
39	"	Michael Puchner
41	"	Brüder Kirchner
47	"	"
49	"	Eduard Hauser
1	Sporkenbühelg.	David Seidner und Mitb.
2	"	Rosa Zeilinger
3	"	Dr. Max Freiherr von Mayr
4	"	Theresia Jarosch
2	Stroheckgasse	Josef Mestrozi
3	"	Oskar Fellner und Mitb.
4	"	Josef Eisenberger
5	"	Klara Knill
6	"	Berta Feintuch
7	"	Oskar Fellner und Mitb.
11	"	Josef und Elisabeth Eßlbauer
12	"	Hermine Lackner, Ernestine Schneider und Emma Schedifka
13	"	Anna Siller
3	Strudelhofgasse	Richard Esriel
4	"	Marie Placnik-Samsenberg und Mitb.
5	"	Leopold Graf und Ferdinandine Gräfin Berchtold
6	"	Leopold Graf und Ferdinandine Gräfin Berchtold
7	"	Leopold Graf und Ferdinandine Gräfin Berchtold
3	Tendlergasse	Johann Kirsch
4	"	Dr. Hugo Henneberg
5	"	Philippine Edle von Fischer
6	"	Dr. Hugo Henneberg
7	"	Dr. Matthäus Graf
8	"	Leopold Preynößl jun.
9	"	Valentin Stergar
10	"	Josef Geyer und Mitb.
11	"	Allgemeine Österr. Baugesellschaft

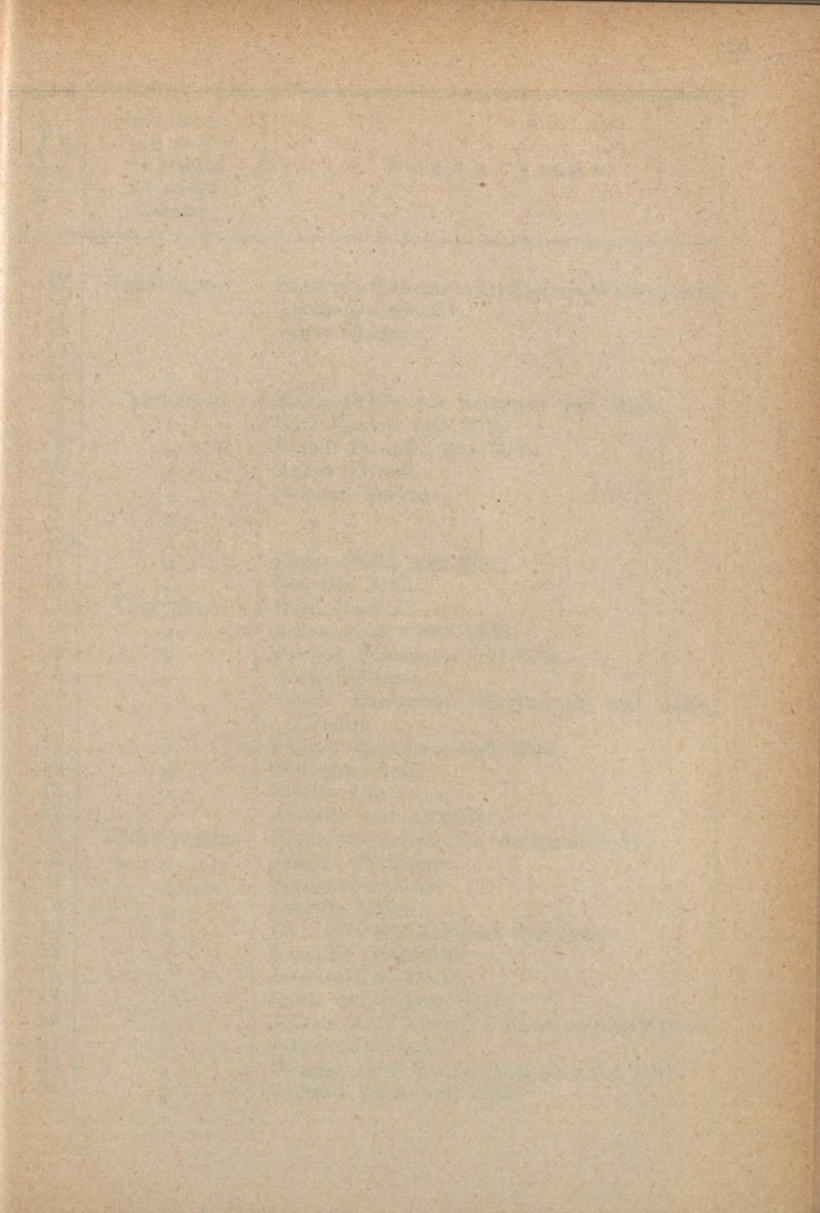

Orientierungs- Nummer	Gasse, Straße, Platz, wo sich der Eingang des Hauses befindet	Eigentümer
12	Tendlergasse	Hans von Sieberer'scher Knaben-Waisenfonds
13	"	Amadeus Szekulics
14	"	Isidor Mautner
15	"	" "
17	"	" "
3	Thurngasse	Marie Freiin von Schwegel und Mitb.
5	"	Karl Fischer und Mitb.
8	"	Rudolf Sommer und Mitb.
10	"	Anton Fritsch
13	"	Stephan Berger
15	"	" "
15a	"	" "
17	"	Edgar Stella und Mitb.
19	"	Gabriele Zöttl
1	Thurygasse	Hans Haswell
3	"	Anton Leiner und Mitb.
4	"	Pauline Hartmann und Mitb.
6	"	Marie Höllerer
7	"	Marie Magdalena Heytmanek und Julie Pazdera
11	"	Johann Girschner und Mitb.
13	"	Wilhelm Jeral
15	"	Emilie Uth
17	"	Antonie von Altvatter
3	Türkenstraße	Niederösterreichischer Religionsfonds
5	"	Johann Medinger
8	"	Bernhard Hirsch
9	"	Kamilla Cohn
10	"	Dr. Josef und Johanna Gratzinger
12	"	Karoline Grohmann
15	"	Jacques Ehrenzweig
17	"	Ignaz und Sophie Klein
19	"	Johann Karl Fürst zu Khevenhüller-Metsch
21	"	Jakob Theumann
23	"	Douglas Graf Thurn-Valsassina und Mitb.
25	"	Kalman Tafler und Mitb.

Orientierungs- Nummer	Gasse, Straße, Platz, wo sich der Eingang des Hauses befindet	Eigentümer
29	Türkenstraße	Viktor Heilinger
31	"	Adolf Berthold Flesch
33	"	"
2	Universitätsstr.	Kaiser Franz Joseph-Stiftung
4	"	Martin Grohmann
6	"	Rudolf Wiener von Welten und Mitb.
8	"	"
10	"	"Pensions-Institut" für "Beamte" und "Unter- beamte der k. k. österr. Staatsbahnen
2	Van Swietengasse	Franz und Josef Vogler
4	"	"
6	"	Isidor Wünsch
8	"	Ludwig Schmid und Fritz Maier
10	"	Heinrich Reiner
12	"	August Wilhelm Mayer
14	"	Josef und Theresia Schober
1	Versorgungshausgasse	Franziska von Berger und Mitb.
3	"	Karl Steidler
4	Viriotgasse	K. k. Ärar
5	"	Helene und Johanna Pucher
6	"	Wenzel und Elisabeth Hobenegger
7	"	Helene und Johanna Pucher
9	"	Emil Kann
4	Währinger Gürtel	Peter Rogan
6	"	Antonie Girschner und Mitb.
8	"	Alexander von Pescha de Kis-Zsám
10	"	Katharina Hecht und Mitb.
82	"	I. Allg. Beamten-Verein der österr.-ungar. Monarchie
84	"	Josefa Meißner
88	"	Jakob Schwarz
94	"	Josef Gruß
96	"	Wenzel Kuhn
102	"	Albertine Bandhauer
104	"	Johann Franke
406,408	"	Friedrich Schütz

Orientierungs- Nummer	Gasse, Straße, Platz, wo sich der Eingang des Hauses befindet	E i g e n t ü m e r
110	Währinger Gürtel	Klara Colbert
112	"	Albert und Hilda Nemetzek
114	"	Marie Peutl
116	"	Anna und Wilhelm Ritter von Ratzenhofer
118	"	Dr. Alois Trafoyer
120	"	Karl und Wilhelmine Schneider
122	"	Franziska von Andres
124	"	" " "
126	"	Klara Hauer
128	"	Ferdinand und Auguste Sturmwind
130	"	Anna Halbritter
134	"	Alois Netzl
136	"	Leopoldine Leide
138	"	Anna Krippel
142	"	Wilhelm und Barbara Chraust
144	"	Theresia Bazala
146	"	Johann Mehler
148	"	Dr. Emil und Helene Walkhoff
150	"	Vinzenz Lachout
152	"	Anton und Ludovika Fitz
154	"	Anton und Elise Dobrowsky
156	"	Josef Müllner
158	"	Antonie Hauschulz
160	"	Theresia Haucke und Mith.
162	"	Dr. Bernhard und Ludmilla Eisler
164	"	Theresia Bazala
166	"	Anton Kainz-Bindl
170	"	Josef Blažič
1	Währingerstraße	August Angerer und Mith.
2, 4	"	Dora Debora und Benediktine Benies
3	"	Frieda Richter
5, 7	"	Marie Eschenbacher
6, 8	"	Gebrüder A. H. Elias
10	"	K. k. Ärar (Chem. Universitäts-Institut)
11, 13	"	K. k. Ärar
12	"	Rudolf Ritter von Liebenberg de Zsittin

Orientierungs- Nummer	Gasse, Straße, Platz, wo sich der Eingang des Hauses befindet	E i g e n t ü m e r
14	Währingerstraße	Andreas und Katharina Pucher
15	"	Marie Krausz
16	"	Pensions-Institut des österr. Notarenvereines
17	"	Eleonore Baronin von Wächter
18	"	Rosina Fürstin Wrede
20	"	Josef Hackhofer
22	"	Theodor Ritter von Newald und Mitb.
23	"	Agnes Fritz
24	"	Stiftung Charlotte Merores Izeles (Waisen- haus für israelitische Mädchen)
25	"	K. und k. Militär-Ärar (Josefinum)
26	"	Lorenz und Mathilde Clauser
27	"	Karl, Katharina Rußleitner und Mitb.
28	"	Max Schmidt
29	"	Franz Exner
30	"	Franz Graf Clam-Gallas
31	"	Marie Weindl und Mitb.
33, 35	"	Alexander Engel de Jánosi
39	"	Gemeinde Wien
41	"	Therese Hassenbauer Edle von Schiller
43	"	Gemeinde Wien
45	"	"
46	"	Adolf Glickh
47	"	Katharina Stöckfellner und Mitb.
48	"	Rudolf Glickh
49	"	Auguste Kleser
50	"	Dr. Ludwig Flesch von Festau und Marie von Bernardt
51	"	Marie Hoch
52	"	Aloisia Gräfin Erdödy
53	"	Lina Bartel und Mitb.
55	"	Rudolfine Böck und Mitb.
56	"	Rosa Fritz und Mitb.
57	"	Alfr. Reichsfreiherr von Gemmell-Flischbach und Mitb.
58	"	Emma Heyrowsky

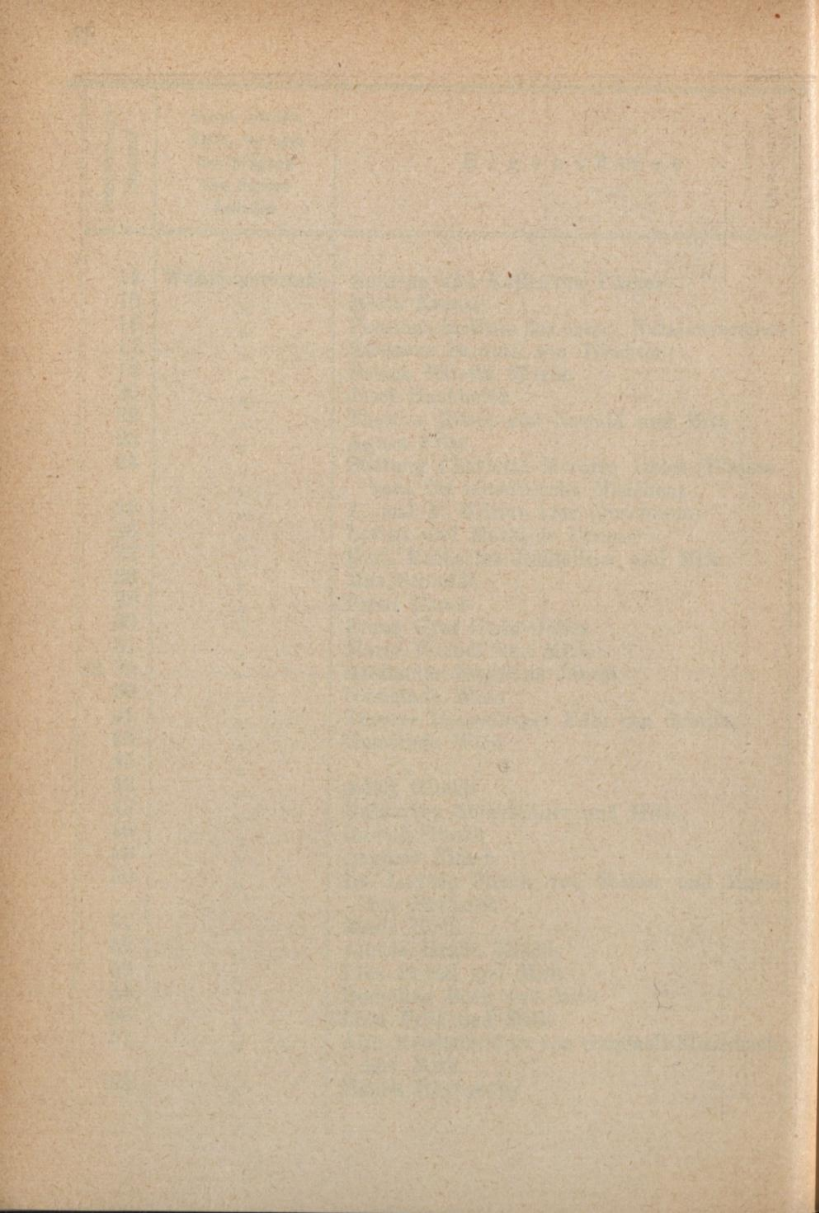

Orientierungs- Nummer	Gasse, Straße, Platz, wo sich der Eingang des Hauses befindet	E i g e n t ü m e r
59	Währingerstraße	K. k. Ärar
60	"	Marie Bartelmus
61	"	Emma Cohn
62	"	Gustav Hofbauer
63	"	Julius und Johann Paul
64	"	Kalman Tafler und Mitb.
66	"	Johann Gschwandner und Mitb.
67	"	Wenzel Kuhn
68	"	Karl Schuh
70	"	Elise Scheuch und Mitb.
72	"	Amalie Ziegler
74	"	Anton und August Wallisch
76	"	Josefine Adler
78	"	Kaiser-Jubiläums-Stadttheater
1	Wagnergasse	Emil Wehle
3	"	S. Steiner
4	"	Koloman Kopacs
5	"	Hermine Lindemer
6	"	Elise Szatmary
9	"	Marie Skofitz
10	"	Fanny Weikart-Bukacz
11	"	Anna Ferschner
12	"	Anton und V. Markl
13	"	Theodor Mantsch
14	"	Wilhelmine Chabera
16	"	Josef und Anna Fraißl
18	"	Betty Hollub
20	"	Georg Peter
22	"	Kainz & Partik
1	Waisenhausgasse	K. k. Ärar (Tabak-Regie)
3, 5	"	K. k. Waisenhausfonds
6	"	Auguste Pančera, Rosina Haindl und Mitb.
7	"	Stift Klosterneuburg
8	"	Marie Harth
9	"	Franz Adolf Schwartz
10	"	Johann und Marie Smuk'sche Studenten- stiftung

Orientierungs- Nummer	Gasse, Straße, Platz, wo sich der Eingang des Hauses befindet	Eigentümer
11	Waisenhausgasse	Julius und Marie Wagner
12	"	Sophie Löw
13	"	Jakob und Marianne Kautsch
14	"	Pazmany'sches Kollegium
14a	"	K. k. Konsular-Akademie
15	"	Johann Georg Maendel
16	"	Anton Kaiser und Raimund Rapp
17	"	Wilhelm Schick
18	"	K. k. Ärar (Bezirks-Polizei-Kommissariat)
20	"	Otto Demuth von Hantenburg
22	"	I. Allgemeiner Beamten-Verein der österr.- ungar. Monarchie
24	"	I. Allgemeiner Beamten-Verein der österr.- ungar. Monarchie
26	"	Franz Adolf Schwartz
2	Wasagasse	Wanda Weiß von Wellenstein
4	"	August Hüchel
6	"	Karl Graf Lanckoronski
8	"	J. Seiberling
10	"	Stadtkonvikts-Stipendienfonds (Gymnasium)
12	"	Georg und Olga Haas Edle von Hasenfels
13	"	Alfred Ritter von Roßmanit
19	"	Elise Rodler
20	"	Franz Freiherr von Erb-Rudtorffer und Mitb.
21	"	Wolfgang Anton Reichsritter von Manner
22	"	Johanna Thonet und Mitb.
23	"	Dr. Hans Adler
24	"	Ludovika Froebe
25	"	Emma Bachmann und Mitb.
26	"	Dr. Gustav Warmuth
27	"	Henriette Langhans und Mitb.
28	"	Theodor Hanke Edler v. Hankenberg u. Mitb.
29	"	Marie Kellner und Mitb.
30	"	Marie Scherer und Mitb.
31	"	Theresia Engel und Mitb.
33	"	Eduard und Anna Danzer

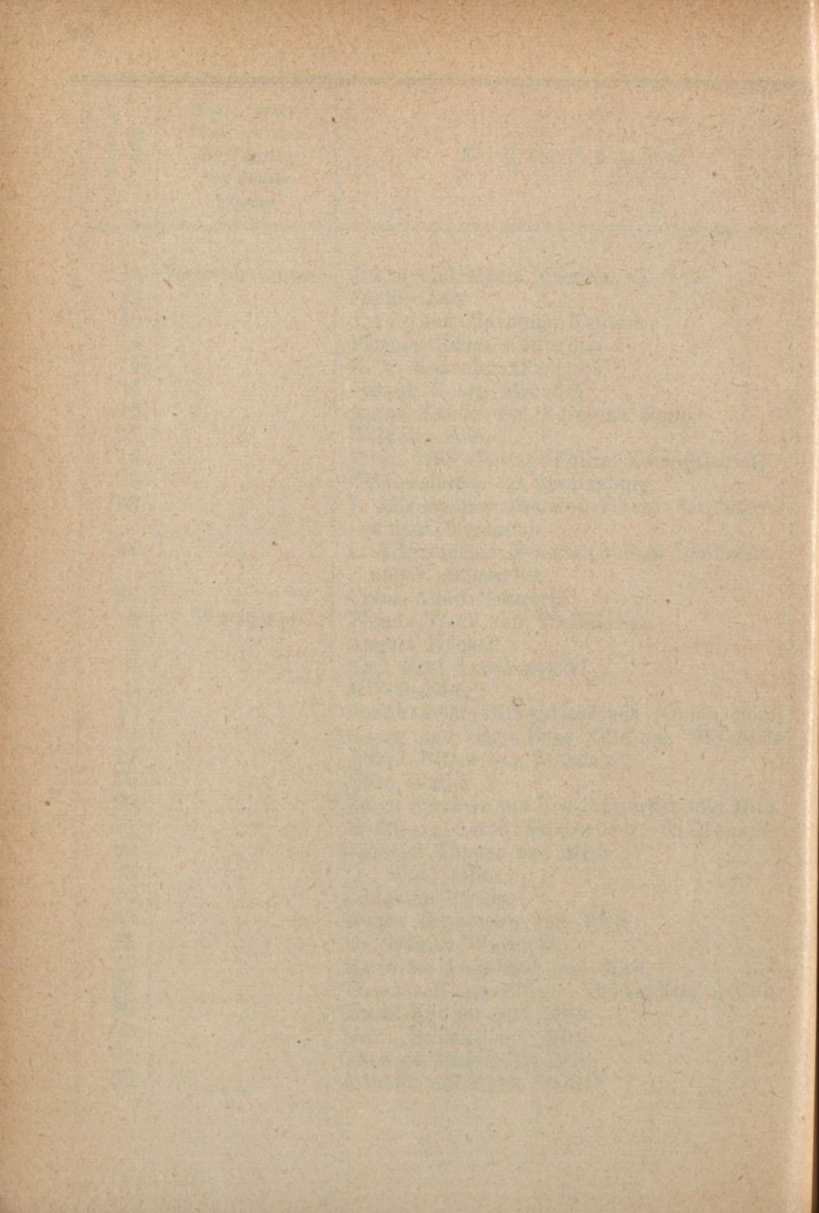

Orientierungs- Nummer	Gasse, Straße, Platz, wo sich der Eingang des Hauses befindet	E i g e n t ü m e r
50	Wasagasse	Wendelin Kühnel
52	"	" "
54	"	" "
4	Wasserleitungsstr	Franz Filla
6	"	Johann Kaiser
9	"	Gemeinde Wien
3	Widerhofergasse	Albert Frankl
4	"	" "
5	Widerhofergasse	Albert Frankl
6	"	Adolf Rühmkorf
7	"	Albert Frankl
3	Widerhoferplatz	" "
3	Wiesengasse	Anton Dobrowsky
4	"	Karoline Strauß
5	"	Andreas Grund und Mitb.
6	"	Karoline Strauß
7	"	Michael Sitzenstetter
8	"	Sophie Hussan
9	"	Anton Zeugswetter
10	"	Karoline Strauß
11	"	Anton und Rosa Brischar
12	"	Karoline Strauß
13	"	Anton Dobrowsky
14	"	Anna Möhring
15	"	Rudolf und Adelheid Weiß
17	"	Gemeinde Wien (Volksbad)
18	"	Mathilde Eder
19	"	Franz und Agnes Regner
21	"	" " " "
20, 22	"	Mathilde Eder
23, 25	"	Adolf Josef Krummbein
24	"	Ernst Friedrich Teich
26	"	Therese Halledauer
27	"	Leopold und Marie Klima
28	"	Marie Lukas
30	"	Anton Patok

Orientierungs- Nummer	Gasse, Straße, Platz, wo sich der Eingang des Hauses befindet	E i g e n t ü m e r
32	Wiesengasse	Hermann Fischer
34	"	August, Karl und Angela Barteis
36	"	Leopold Hollub und Mitb.
1	Zimmermanng.	Leopold Hermann
2	"	Rudolf und Helene Albrecht
4	"	K. k. Ärar
6	"	" "
7	"	Ludwig, Wilhelm und Erich Hoffmann
8	"	Johann und Amalie Staudinger
9	"	Ludwig, Wilhelm und Erich Hoffmann
11	"	Johann und Theresia Zinner
12	"	Ada Zeiß
13	"	Fanny Vechiatto
15	"	Ignaz Stefanek
17	"	Helene Nawratil
18	"	Karl und Marie Posselt
20	"	Leopold Strauß
22	"	Helene Nawratil
24	"	Anna Klein
1	Zimmermannpl.	Karoline Wolff
4	"	Ignaz Stefanek
5	"	Emilie Zimmermann
6	"	Josefine Unkelhäuser von Abenst

