

# Verzeichnis der Häuser und ihrer Besitzer.

**Zur gefälligen Beachtung!** Häuser mit zwei oder mehr Fronten kommen nur einmal vor, und zwar dort, wo sich der Eingang, respektive der Haupteingang des Hauses befindet. Sollte also ein Haus mit mehreren Fronten in einer Straße nicht vorkommen, so ist dasselbe in einer der anderen Straßen zu suchen, in welcher die Häuserfronten gelegen sind.

Die fehlenden Orientierungs-Nummern in den Straßen entfallen entweder auf solche Häuser, deren Eingänge sich in anderen Straßen befinden, oder sie bestehen überhaupt noch nicht.

Bei Häusern, die noch keine Orientierungs-Nummer verliehen erhielten, ist die jeweilige Grundbuchs-Einlage-Nummer, beziehungsweise die Konskriptions-Nummer angegeben.

Abkürzung: Mitb. = Mitbesitzer.

Orientierungs- Nummer	Gasse, Straße, Platz, wo sich der Eingang des Hauses befindet	E i g e n t ü m e r
3	Abt Karlgasse	Marie Charousek
4	"	Katharina Burcar
5	"	Katharina Bareis und Mitb.
6	"	Franz Wittmann und Emma Breyer
7	"	Franz Schober
8	"	Richard und Barbara Fehringer
12	"	Josefine Schreck
13	"	Karl Peredieatkiewicz
14	"	Alexander Csokor und Mitb.
15	"	Anna Seitz und Mitb.

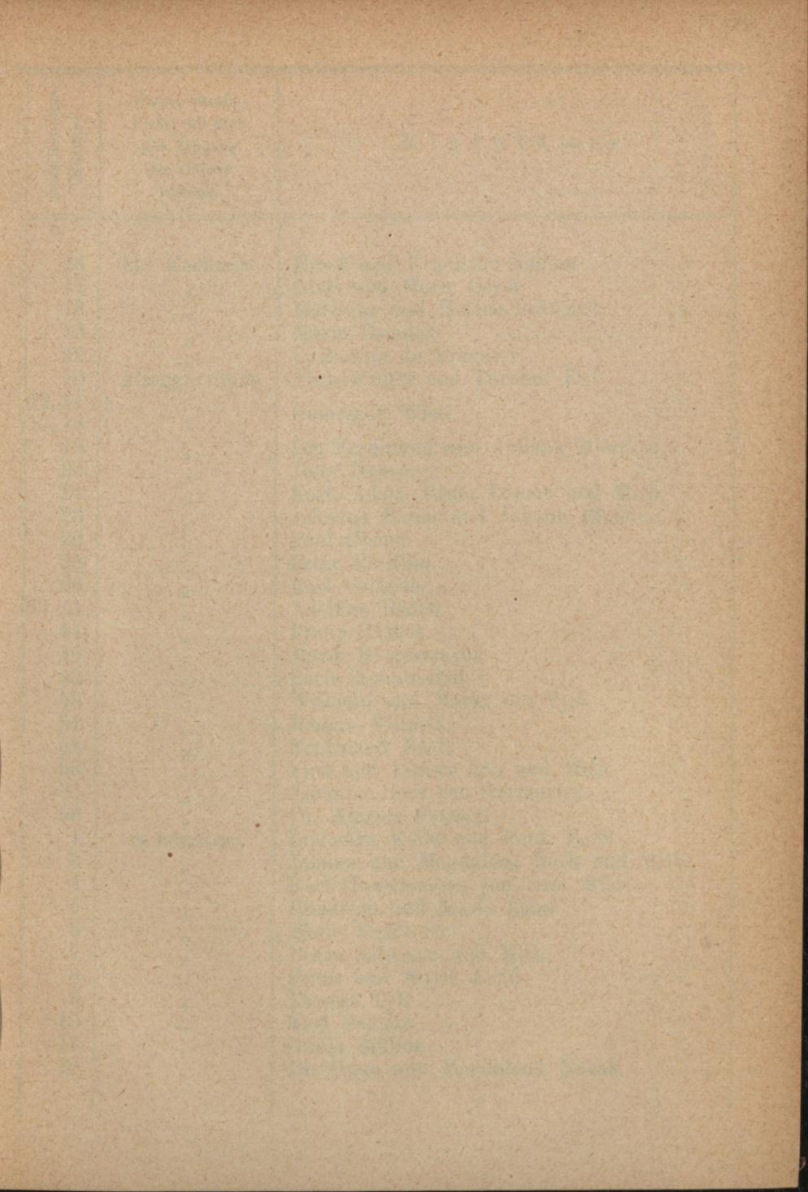

Verzeichnis der Häuser und ihrer  
Besitzer

der gefälligen Besichtigung

Das Verzeichnis enthält die Namen der Häuser und ihrer Besitzer, wie sie in den Jahren 1800 bis 1850 in der Stadt erschienen sind. Die Häuser sind nach ihrer Lage in der Stadt geordnet, und die Besitzer sind nach dem Jahr ihrer Entstehung geordnet. Die Verzeichnisse sind in drei Theile getheilt, nämlich in die Häuser der Altstadt, die Häuser der Vorstadt und die Häuser der Neustadt.

Die Häuser der Altstadt sind die ältesten Häuser der Stadt, und die Häuser der Vorstadt sind die Häuser, die in der Vorstadt entstanden sind. Die Häuser der Neustadt sind die Häuser, die in der Neustadt entstanden sind.

Das Verzeichnis ist ein wichtiges Document für die Geschichte der Stadt, und es enthält viele interessante Details über die Häuser und ihre Besitzer. Die Verzeichnisse sind in drei Theile getheilt, nämlich in die Häuser der Altstadt, die Häuser der Vorstadt und die Häuser der Neustadt.

Orientierungs- Nummer	Gasse, Straße, Platz, wo sich der Eingang des Hauses befindet	Eigentümer
16	Abt Karlgasse	Ernst und Ernestine Fabian
17	"	Alois und Marie Beyer
18	"	Matthias und Helene Schügerl
19	"	Marie Dziadek
22	"	Katharina de Fragnier
10	Alseggerstraße	Alois Müller und Theodor Ruf
12, 14	"	Gemeinde Wien
16, 18	"	"
19	"	Dr. Ferdinand und Juliana Münzker
20	"	Josef Neuron
21	"	Karl, Adolf, Paula Lorenz und Mitb.
23	"	Johanna Bauer und Johann Richter
26	"	Paul Oberst
28	"	Peter Phillipp
36	"	Karl Osiander
39, 41	"	Adolfine Rößler
44	"	Franz Häckel
45	"	Marie Bergermayer
46	"	Berta Roubitschek
48	"	Wilhelm und Marie von Vest
51	"	Johann Vilimek
52	"	Ferdinand Neidl
53	"	Karl und Rosina Löb und Mitb.
54	"	Johanna Herz von Hertenried
56	"	Dr. Alexius Potzoch
1	Am Dreimarkstein	Ludovika Kölbl und Ferd. Loibl
3	"	Johann und Magdalena Bock und Mitb.
4	"	Karl Gassenmayer jun. und Mitb.
5	"	Friedrich und Marie Lohn
6	"	Marie Herlinger
7	"	Beata Altmann und Mitb.
8	"	Franz und Marie Jechl
9	"	Therese Tyll
10	"	Karl Regner
11	"	Guido Müller
12	"	Dr. Hugo und Magdalena Novak

Orientierungs- Nummer	Gasse, Straße, Platz, wo sich der Eingang des Hauses befindet	Eigentümer
13	Am Dreimarkstein	Dr. Anton Feistl
14	"	Josef und Leopoldine Fröch
16	"	Moritz Kris
3	Anastasius Grüngasse	Gustav und Emilie Beck
4	"	Regine Grüner
5	"	Josef Halbritter sen.
6	"	Marie Stummer von Traunfels, Karla Tisch und Mitb.
7	"	Dr. Leopold Riegler
9	"	Elise Urmsetzer
10	"	Gemeinde Wien
11	"	Josef Weer-Thomayer
12	"	Theresia Abt
13	"	Karoline und Paula Guttmann
14	"	Anton und Dr. Theodor Genser Ritter von Fichtenthal
16	"	Ernst Puhm
17	"	Theresia Kwiatkowski
18, 20	"	Eduard und Theresia Claus
19	"	Wenzel Marcik
21	"	Dr. Ferdinand Grünberger
22	"	Moritz Zuckermann's Witwe
23	"	Moritz und Berta Elischak
24	"	Johann und Theresia Schatzl
25	"	Valerie Heidt
26	"	Josef Rammer
28	"	Franz Steinböck
29	"	Gemeinde Wien
32	"	Adolf Steinbruch
33	"	Karl und Friederike Hoff
34	"	Heinrich Horn
35	"	Rudolf von Höfken
36	"	Lina von Höfken
37	"	Aurelia Struschka
38	"	Fanny Kramer
40	"	Dr. Ignaz Stich

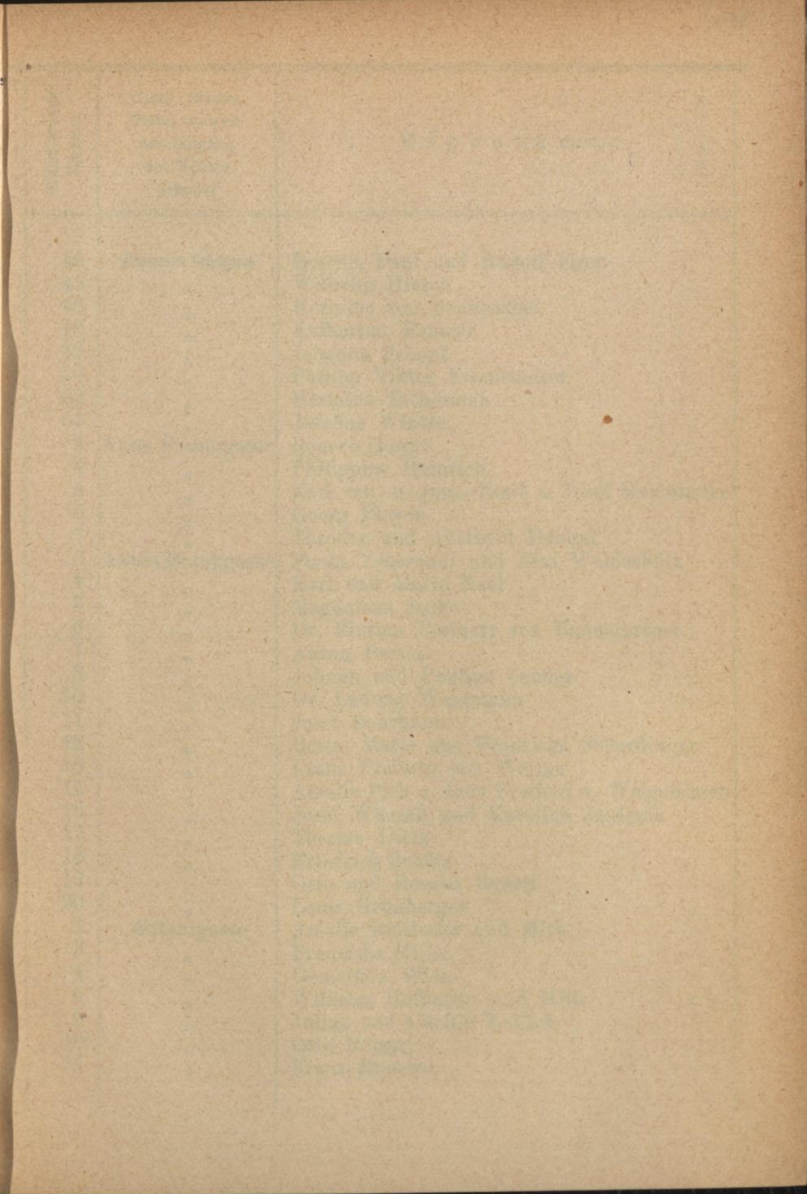

Date	Description	Amount	Balance
1890	Jan 1		
	Jan 2		
	Jan 3		
	Jan 4		
	Jan 5		
	Jan 6		
	Jan 7		
	Jan 8		
	Jan 9		
	Jan 10		
	Jan 11		
	Jan 12		
	Jan 13		
	Jan 14		
	Jan 15		
	Jan 16		
	Jan 17		
	Jan 18		
	Jan 19		
	Jan 20		
	Jan 21		
	Jan 22		
	Jan 23		
	Jan 24		
	Jan 25		
	Jan 26		
	Jan 27		
	Jan 28		
	Jan 29		
	Jan 30		
	Jan 31		
	Feb 1		
	Feb 2		
	Feb 3		
	Feb 4		
	Feb 5		
	Feb 6		
	Feb 7		
	Feb 8		
	Feb 9		
	Feb 10		
	Feb 11		
	Feb 12		
	Feb 13		
	Feb 14		
	Feb 15		
	Feb 16		
	Feb 17		
	Feb 18		
	Feb 19		
	Feb 20		
	Feb 21		
	Feb 22		
	Feb 23		
	Feb 24		
	Feb 25		
	Feb 26		
	Feb 27		
	Feb 28		
	Feb 29		
	Mar 1		
	Mar 2		
	Mar 3		
	Mar 4		
	Mar 5		
	Mar 6		
	Mar 7		
	Mar 8		
	Mar 9		
	Mar 10		
	Mar 11		
	Mar 12		
	Mar 13		
	Mar 14		
	Mar 15		
	Mar 16		
	Mar 17		
	Mar 18		
	Mar 19		
	Mar 20		
	Mar 21		
	Mar 22		
	Mar 23		
	Mar 24		
	Mar 25		
	Mar 26		
	Mar 27		
	Mar 28		
	Mar 29		
	Mar 30		
	Mar 31		
	Apr 1		
	Apr 2		
	Apr 3		
	Apr 4		
	Apr 5		
	Apr 6		
	Apr 7		
	Apr 8		
	Apr 9		
	Apr 10		
	Apr 11		
	Apr 12		
	Apr 13		
	Apr 14		
	Apr 15		
	Apr 16		
	Apr 17		
	Apr 18		
	Apr 19		
	Apr 20		
	Apr 21		
	Apr 22		
	Apr 23		
	Apr 24		
	Apr 25		
	Apr 26		
	Apr 27		
	Apr 28		
	Apr 29		
	Apr 30		
	May 1		
	May 2		
	May 3		
	May 4		
	May 5		
	May 6		
	May 7		
	May 8		
	May 9		
	May 10		
	May 11		
	May 12		
	May 13		
	May 14		
	May 15		
	May 16		
	May 17		
	May 18		
	May 19		
	May 20		
	May 21		
	May 22		
	May 23		
	May 24		
	May 25		
	May 26		
	May 27		
	May 28		
	May 29		
	May 30		
	May 31		
	Jun 1		
	Jun 2		
	Jun 3		
	Jun 4		
	Jun 5		
	Jun 6		
	Jun 7		
	Jun 8		
	Jun 9		
	Jun 10		
	Jun 11		
	Jun 12		
	Jun 13		
	Jun 14		
	Jun 15		
	Jun 16		
	Jun 17		
	Jun 18		
	Jun 19		
	Jun 20		
	Jun 21		
	Jun 22		
	Jun 23		
	Jun 24		
	Jun 25		
	Jun 26		
	Jun 27		
	Jun 28		
	Jun 29		
	Jun 30		
	Jul 1		
	Jul 2		
	Jul 3		
	Jul 4		
	Jul 5		
	Jul 6		
	Jul 7		
	Jul 8		
	Jul 9		
	Jul 10		
	Jul 11		
	Jul 12		
	Jul 13		
	Jul 14		
	Jul 15		
	Jul 16		
	Jul 17		
	Jul 18		
	Jul 19		
	Jul 20		
	Jul 21		
	Jul 22		
	Jul 23		
	Jul 24		
	Jul 25		
	Jul 26		
	Jul 27		
	Jul 28		
	Jul 29		
	Jul 30		
	Jul 31		
	Aug 1		
	Aug 2		
	Aug 3		
	Aug 4		
	Aug 5		
	Aug 6		
	Aug 7		
	Aug 8		
	Aug 9		
	Aug 10		
	Aug 11		
	Aug 12		
	Aug 13		
	Aug 14		
	Aug 15		
	Aug 16		
	Aug 17		
	Aug 18		
	Aug 19		
	Aug 20		
	Aug 21		
	Aug 22		
	Aug 23		
	Aug 24		
	Aug 25		
	Aug 26		
	Aug 27		
	Aug 28		
	Aug 29		
	Aug 30		
	Aug 31		
	Sep 1		
	Sep 2		
	Sep 3		
	Sep 4		
	Sep 5		
	Sep 6		
	Sep 7		
	Sep 8		
	Sep 9		
	Sep 10		
	Sep 11		
	Sep 12		
	Sep 13		
	Sep 14		
	Sep 15		
	Sep 16		
	Sep 17		
	Sep 18		
	Sep 19		
	Sep 20		
	Sep 21		
	Sep 22		
	Sep 23		
	Sep 24		
	Sep 25		
	Sep 26		
	Sep 27		
	Sep 28		
	Sep 29		
	Sep 30		
	Sep 31		
	Oct 1		
	Oct 2		
	Oct 3		
	Oct 4		
	Oct 5		
	Oct 6		
	Oct 7		
	Oct 8		
	Oct 9		
	Oct 10		
	Oct 11		
	Oct 12		
	Oct 13		
	Oct 14		
	Oct 15		
	Oct 16		
	Oct 17		
	Oct 18		
	Oct 19		
	Oct 20		
	Oct 21		
	Oct 22		
	Oct 23		
	Oct 24		
	Oct 25		
	Oct 26		
	Oct 27		
	Oct 28		
	Oct 29		
	Oct 30		
	Oct 31		
	Nov 1		
	Nov 2		
	Nov 3		
	Nov 4		
	Nov 5		
	Nov 6		
	Nov 7		
	Nov 8		
	Nov 9		
	Nov 10		
	Nov 11		
	Nov 12		
	Nov 13		
	Nov 14		
	Nov 15		
	Nov 16		
	Nov 17		
	Nov 18		
	Nov 19		
	Nov 20		
	Nov 21		
	Nov 22		
	Nov 23		
	Nov 24		
	Nov 25		
	Nov 26		
	Nov 27		
	Nov 28		
	Nov 29		
	Nov 30		
	Dec 1		
	Dec 2		
	Dec 3		
	Dec 4		
	Dec 5		
	Dec 6		
	Dec 7		
	Dec 8		
	Dec 9		
	Dec 10		
	Dec 11		
	Dec 12		
	Dec 13		
	Dec 14		
	Dec 15		
	Dec 16		
	Dec 17		
	Dec 18		
	Dec 19		
	Dec 20		
	Dec 21		
	Dec 22		
	Dec 23		
	Dec 24		
	Dec 25		
	Dec 26		
	Dec 27		
	Dec 28		
	Dec 29		
	Dec 30		
	Dec 31		

Orientierungs- Nummer	Gasse, Straße, Platz, wo sich der Eingang des Hauses befindet	Eigentümer
42	Anastasius Grüngasse	Helene, Paul und Rudolf Eger
44	"	Wilhelm Hirsch
46	"	Hermine von Sonnenthal
48	"	Katharina Roncali
49	"	Johanna Schopf
50	"	Philipp Viktor Eisenstädter
52	"	Hermine Tschermak
54	"	Josefine Winter
3	Anna Frauergasse	Robert Haupt
4	"	Philippine Heinrich
5	"	Karl sen. u. jun., Emil u. Josef Mayerhofer
6	"	Georg Ployer
7	"	Theodor und Adelheid Dolezal
3	Anton Frankgasse	Paula Venerandi und Elsa Waldschütz
4	"	Karl und Marie Noel
5	"	Magdalena Sulke
6	"	Dr. Florian Freiherr von Baumgartner
7	"	Anton Besser
8	"	Johann und Pauline Zauner
10	"	Dr. Ludwig Weinmann
11	"	Josef Rohrhann
12	"	Berta, Marie und Franziska Schardinger
13	"	Franz Freiherr von Werner
15	"	Amalië Pick u. Bela Freiherr v. Weigelsberg
16	"	Josef Wunsch und Karoline Janiczek
17	"	Therese Dietz
18	"	Friedrich Schütz
19	"	Otto und Rosalia Reutti
20	"	Louis Grünberger
1	Antonigasse	Amalie Reithofer und Mitb.
3	"	Franziska Miller
4	"	Gemeinde Wien
5	"	Wilhelm Hoffmann und Mitb.
9	"	Julius und Cäcilie Keilich
10	"	Otto Rützer
11	"	Franz Houzwa



Orientierungs- Nummer	Gasse, Straße, Platz, wo sich der Eingang des Hauses befindet	E i g e n t ü m e r
12	Antonigasse	Leopold und Marie Löffler
13	"	Zentral - Speditionsbureau (vormals Brüder Mittels)
14	"	Anna Gebert
15	"	Heinrich Steding
16	"	Marie Hofbauer
18	"	Marie Franke
19, 19a	"	Hermann und Karoline Löffler
20	"	Martin und Amalie Trittnr
21	"	Josef Nowotny
22	"	Matthias Womela
23	"	Georg und Antonie Zapf
24	"	Johann Guttmann
25	"	Josef und Marie Walpurga Nikodemus
27	"	Juliana Rabitzer
29	"	Johann Granner und Mitb.
30	"	Kongregation der Schwestern der christ- lichen Liebe
32	"	Anton Weidinger
34	"	Franz und Paula Kabelle
35	"	Marie Demmel
36	"	Franziska Maurer
37	"	Paul Peschl
39	"	Georg Beham
40	"	Leopold und Mathilde Karl
41	"	Wenzel Poißl
42	"	Josefa Berner
44, 46	"	Ignaz Langhammer
50	"	Johanna Winter
52	"	Johann Patek
54	"	Anton Krögler
58	"	Hermann Mayer
60, 62	"	Edmund Kohn
64	"	Leopold Höfingcr
70	"	Bruderschaft d. allerheiligsten Dreifaltigkeit
72	"	Lazaristen-Kloster

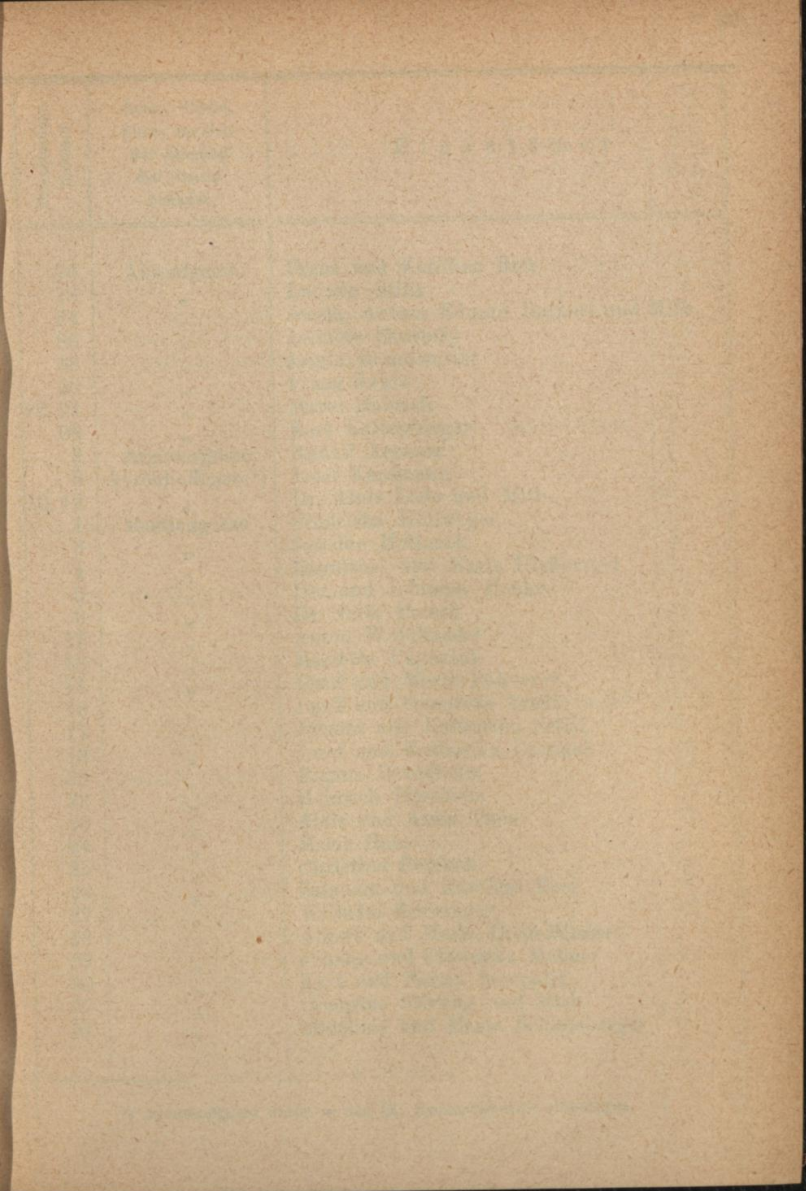

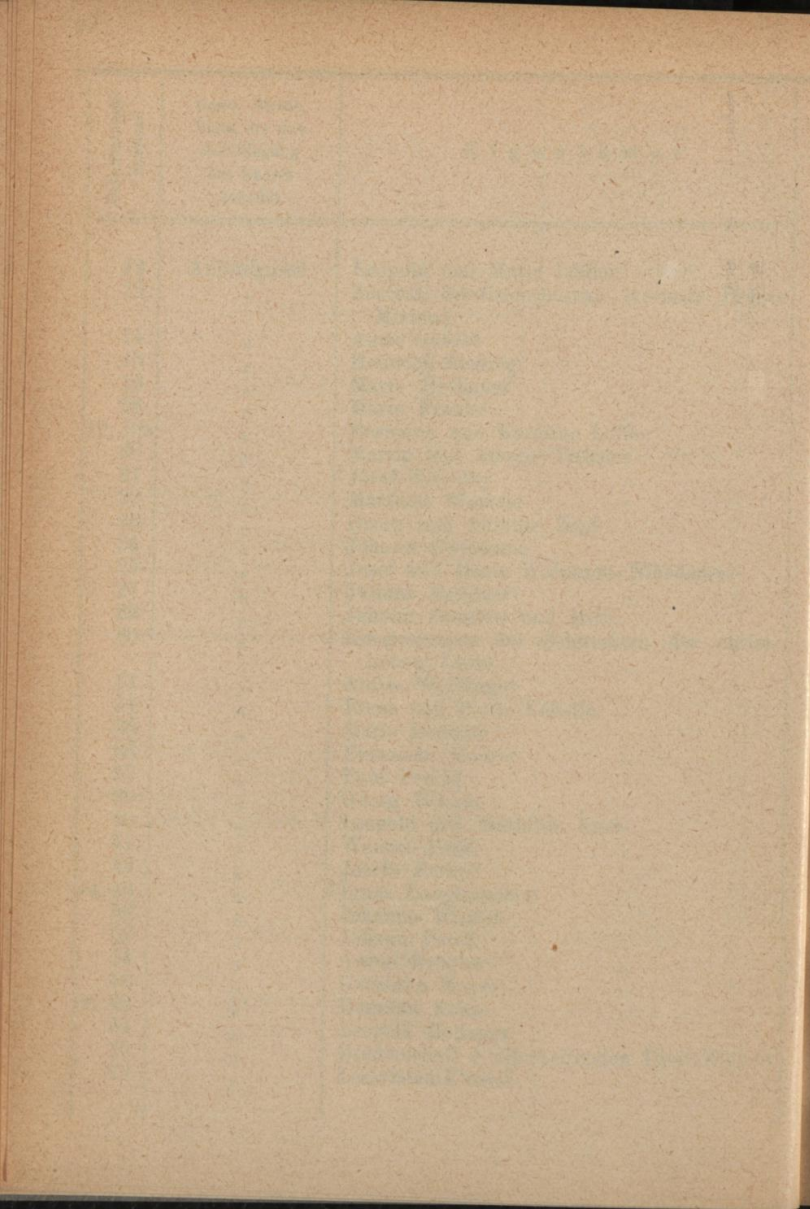

Orientierungs- Nummer	Gasse, Straße, Platz, wo sich der Eingang des Hauses befindet	Eigentümer
76	Antonigasse	Franz und Karoline Birk
78	"	Ludwig Stift
84	"	Josefa, Anton, Eduard Barnert und Mitb.
86	"	Leonore Skutezky
88	"	Josefa Brandstetter
90	"	Franz Swala
92, 94	"	Marie Habrich
98	"	Karl Kaltenberger
3	Argaugergasse	Rudolf Argauer
8	Ayrenhoffgasse*)	Josef Kaufmann
10, 12	"	Dr. Alois Lode und Mitb.
1	Bastiengasse	Franziska Höllweger
3	"	Josefine Hollanek
4	"	Engelbert und Marie Hießberger
5	"	Leo und Johanna Henke
9	"	Dr. Fritz Polack
11	"	Anton Waldhauser
13	"	Marietta Paganini
14	"	Josef und Marie Polsterer
16	"	Josef und Genoveva Trefil
17	"	Johann und Katharina Setřil
18	"	Josef und Katharina Czermak
20	"	Regina Bettelheim
22	"	Heinrich Itterheim
23	"	Alois und Anna Thon
24	"	Marie Haas
25	"	Christine Peschek
26	"	Salomon und Karoline Beer
27	"	Wilhelm Schwinger
28	"	Albert und Marie Dietl-Minder
29	"	Johann und Franziska Meßner
30	"	Karl und Fanny Sampalik
37	"	Georgine Stirling und Mitb.
51	"	Matthias und Marie Schlamberger

\*) Ayrenhoffgasse wurde in den IX. Gemeindebezirk einbezogen.

Orientierungs- Nummer	Gasse, Straße, Platz, wo sich der Eingang des Hauses befindet	Eigentümer
53	Bastiengasse	Viktor Grzesicki
55, 57	"	Franz Schöffmann
61	"	Gustav und Marie Günzberger
63	"	Norbert und Magdalena Dobihal
65	"	Johann und Magdalena Gollner
73	"	Josef Münster
75	"	Leopold und Julius Kürz
2	Bischof Faberplatz	Leopoldine Stachl's Erben
3	"	Josef und Josefa Morawek
4	"	Josef Racek
6a	"	Josef Czermak
7	"	St. Leopold-Votiv- u. Pfarrkirchen-Bauverein
8	"	Dr. Franz Mayrhofer
9a	"	Josef Westermeyer
10	"	Hermann Jahn und Anton Groß
11	"	Emmerich Gawanda
12	"	Ernest Stanzel
15	"	Franz und Anna Engleder (Gersthof) St. Leopold-Votiv-Kirche
4, 6	Blumengasse	Hans Bitterlich
8	"	Friedrich und Rosalie Marhold
14	"	Franz Renner
16	"	Johann, Josefa und Marie Maresch
18	"	Dr. Anton und Anna Reiser
20	"	Johann Langschwert
22	"	Marie Lindner
24	"	Edmund Schaat
26	"	Marie Skala und Mitb.
28	"	Karl Schleinzer
1	Canongasse	Marie Neff und Mitb.
3	"	Adolf und Marie Stiller
4	"	Rudolf Sommer und Mitb.
5	"	Barbara Mitzka
6	"	Erhard Hugo Scholz
9	"	Johann und Marie Walsch
11	"	Verein für die evangelische Diakonissensache

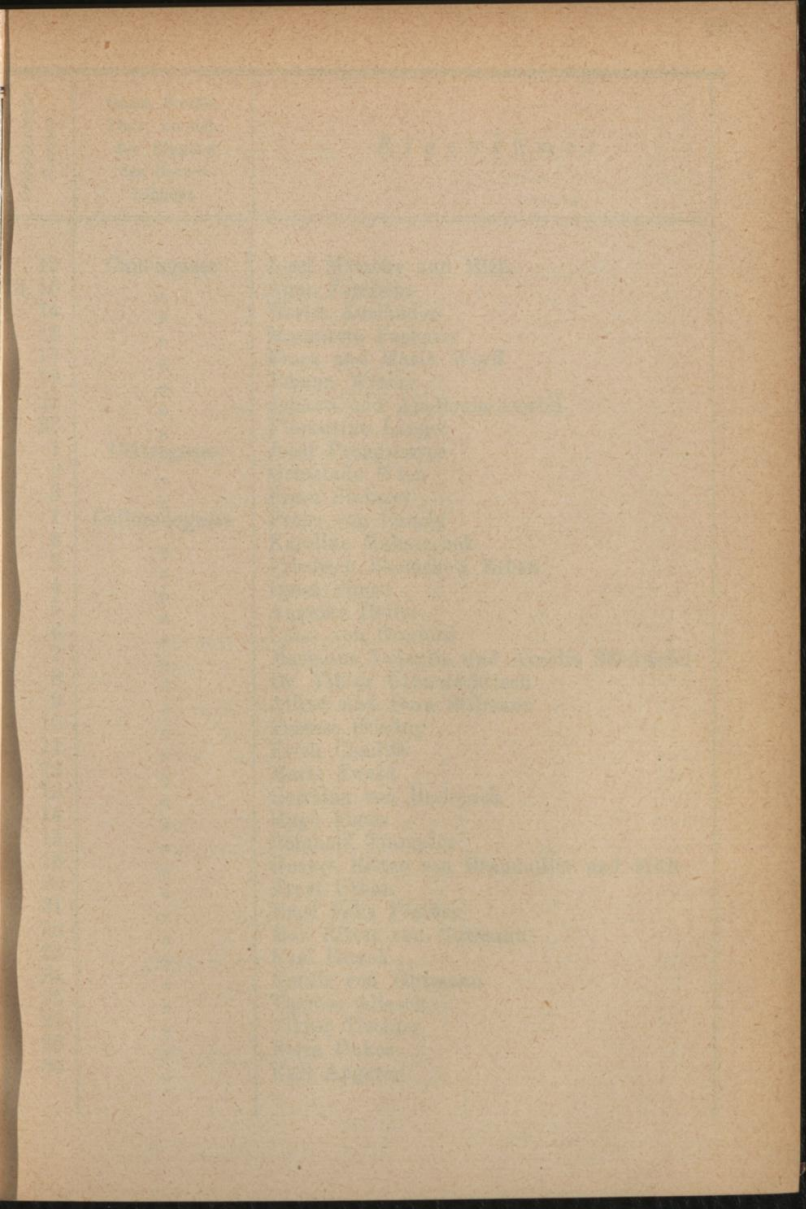

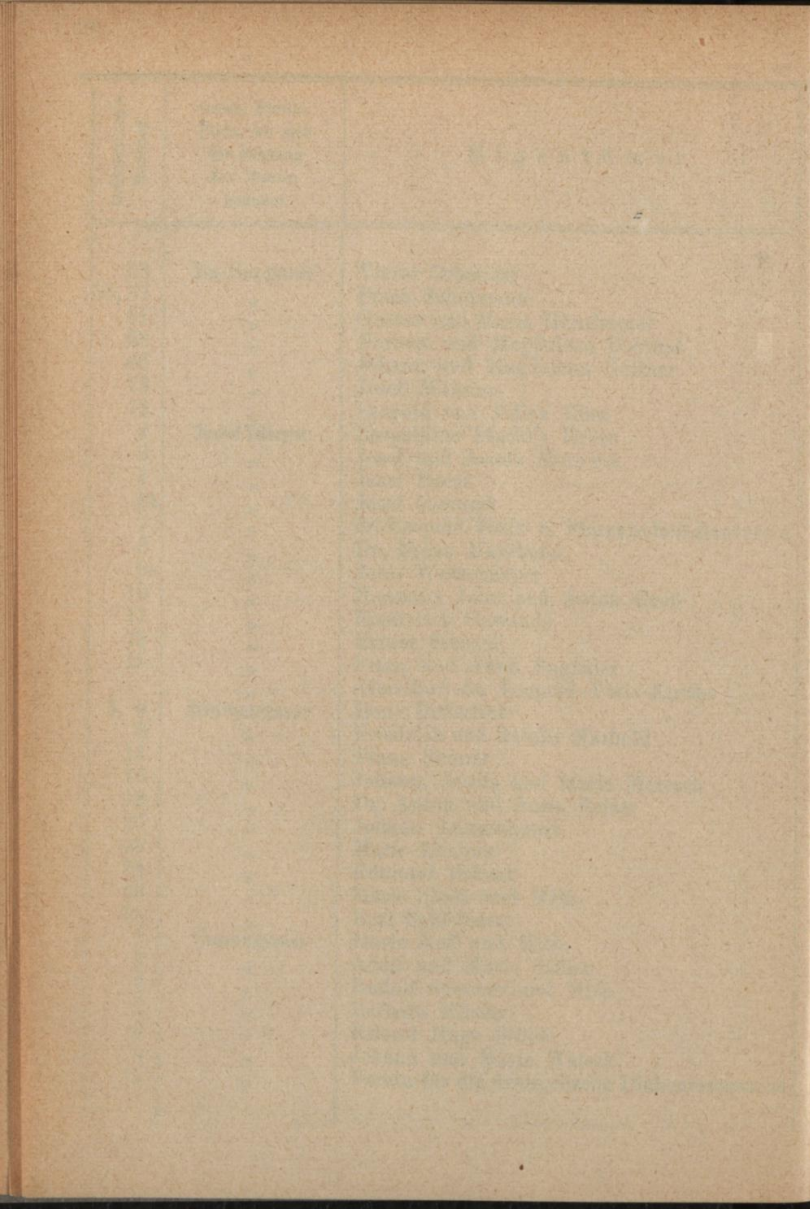

Orientierungs- Nummer	Gasse, Straße, Platz, wo sich der Eingang des Hauses befindet	Eigentümer
12	Canongasse	Josef Matsche und Mitb.
13, 15	"	Anna Zemlička
14	"	Moritz Ausländer
16	"	Margarete Pscherer
17	"	Franz und Marie Worff
19	"	Johann Winter
22	"	Johann und Apollonia Oertel
23	"	Florentine Langer
1	Celtesgasse	Josef Pruggmayer
2	"	Gemeinde Wien
3	"	Franz Steinzer
1	Colloredogasse	Franz von Cancig
2	"	Karoline Mahatschek
3	"	Friedrich Boemche's Erben
4	"	Ignaz Simon
5	"	Auguste Döller
6	"	Luise von Gontord
7	"	Marianne Delaglia und Aurelia Schmiedel
8	"	Dr. Viktor Urbantschitsch
9	"	Alfred und Dora Stilmant
10	"	Therese Stiaßny
11	"	Erich Conditt
12	"	Marie Ewald
13	"	Gosmina von Berlepsch
14	"	Hugo Fuchs
15	"	Reinhold Trampler
18	"	Gustav Ritter von Braumüller und Mitb.
20	"	Ernst Urban
21	"	Emil Felix Pfeiffer
22	"	Max Ritter von Gutmann
23	"	Karl Hirsch
24	"	Emilie von Gutmann
25	"	Therese Allesch
27	"	Viktor Tischler
28	"	Berta Dukes
30	"	Karl Angerer



Orientierungs- Nummer	Gasse, Straße, Platz, wo sich der Eingang des Hauses befindet	Eigentümer
31	Colloredogasse	Dr. Josef und Marie Schmidl
32	"	Alexander Angerer
34	"	Marie Redlich
35	"	Antonie Dessauer
38	"	Karoline Löwy
40	"	Helene Kuranda
2	Cottagegasse	Franz Gasser und Mitb.
3	"	Anton Koß und Mitb.
4, 6	"	Franz und Katharina Gasser
5	"	Karl Trost und Mitb.
7	"	Theodor und Josef Peter
8	"	Anton Czokally
9, 11	"	Ignaz Kantor
10	"	Josef Stieber
12	"	Marie Toifel
13, 15	"	Ignaz Kantor
16	"	Dr. Hugo und Irene Riedel
17	"	Gemeinde Wien
18	"	Fanny Ziegler
19	"	Max Ritter von Gutmann
20	"	Johann G. von Schoen
21	"	Eduard Hutterstrasser
22	"	Johann Pohl
26	"	Anna Pichler
28	"	Julius und Helene Hauswald
29	"	Dr. Julius Gans von Ludassy
30	"	Gustav Nuche
31	"	Adolf Neumann
36	"	Udo von Alvensleben
37	"	Emil Schwarz
38	"	Moritz und Sonja Moschkowitz
39	"	Max und Berta Klumak
41	"	Martha Neumann
42	"	Gustav Pruckmüller
43	"	Robert und Martha Rannacher
44	"	Friedrich Förster

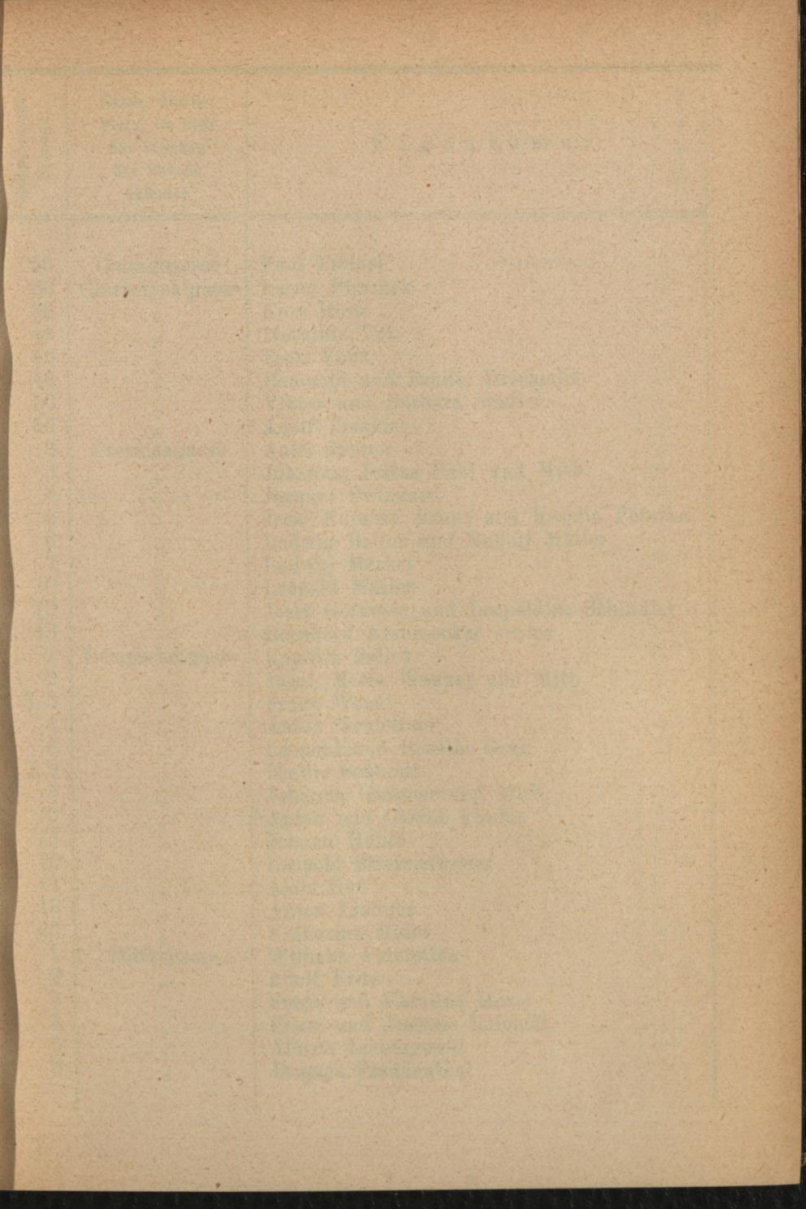

Orientierungs- Nummer	Gasse, Straße, Platz, wo sich der Eingang des Hauses befindet	Eigentümer
11	Dittesgasse	Hans Paul Loewenson
12	"	Julius und Jakob Herzog
13	"	Gisela Frankl
14	"	Amalie Kühnel
15	"	Josef und Anna Peyerl
16	"	Anton und Leopoldine Schedy
30	"	Helene Gerebenyi
31	"	Josef Offer und Mitb.
32	"	Emma Harum
34	"	Dr. Julius und Rosa Hecht
35	"	Dora Debora und Benediktine Benies
36	"	Mathilde Sieghart
38	"	Rudolf Stumvoll
42	"	Heinrich Kolm
44	"	Franz Josef und Henriette Stiebitz
3	Eckpergasse	Johann Reindl
4	"	Alois und Marie Hamal
5	"	Anna Kompert
7	"	Viktoria Augesky
11	"	Ludwig Troszt
16	"	Johann und Marie Rößl
17	"	Franz Hausotter
18	"	Paul Oberst
19	"	Klemens und Hermine Endlicher
21	"	Josef und Marie Maresch
1	Edelhofgasse	Adolf Fritz
2, 4	"	Käthe Morgenstern
3	"	Heinrich Sikora und Marie Kalina
5	"	Anna Redl's Erben
6	"	Anna Engl
7	"	Gustav Holaubeck und Josef Grundler
8	"	Johann Sartory
9	"	Josef Weer-Thomayer
10	"	Heinrich und Anna Sartory
11	"	Salomon und Gisela Weininger
12	"	Theresia Korpas

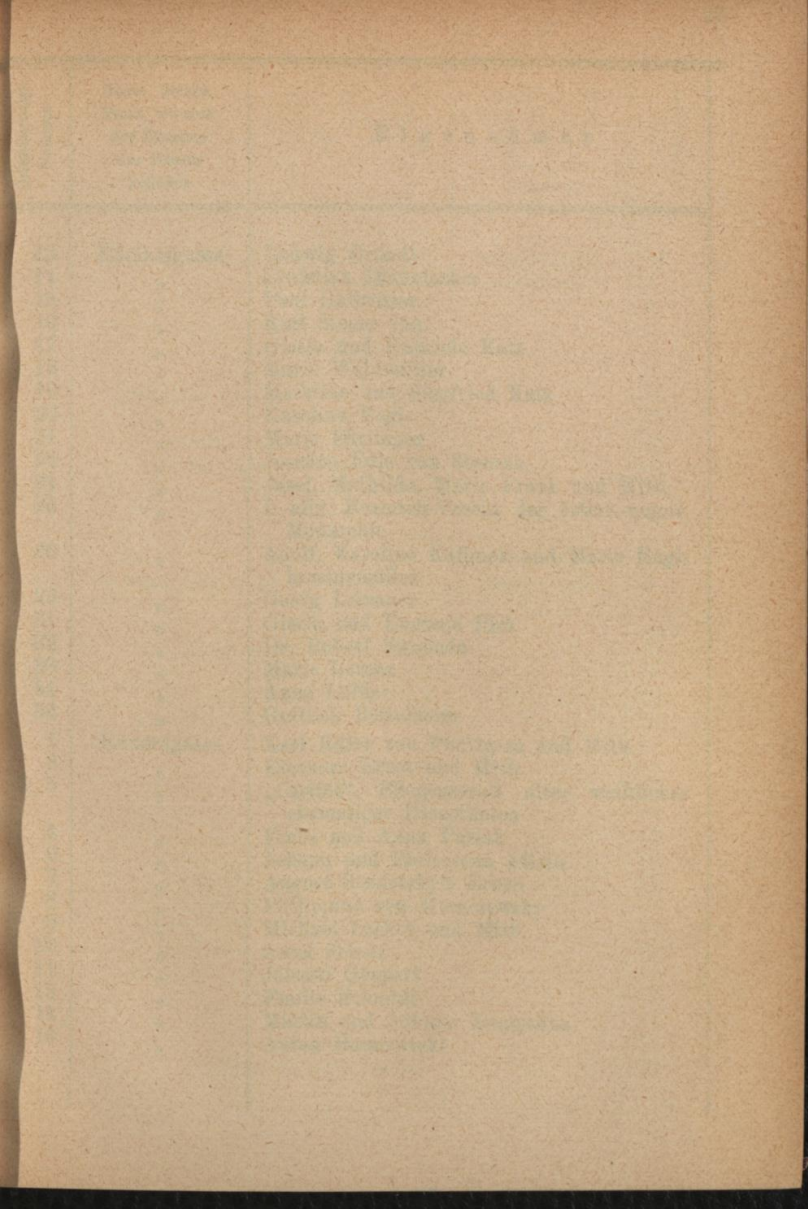

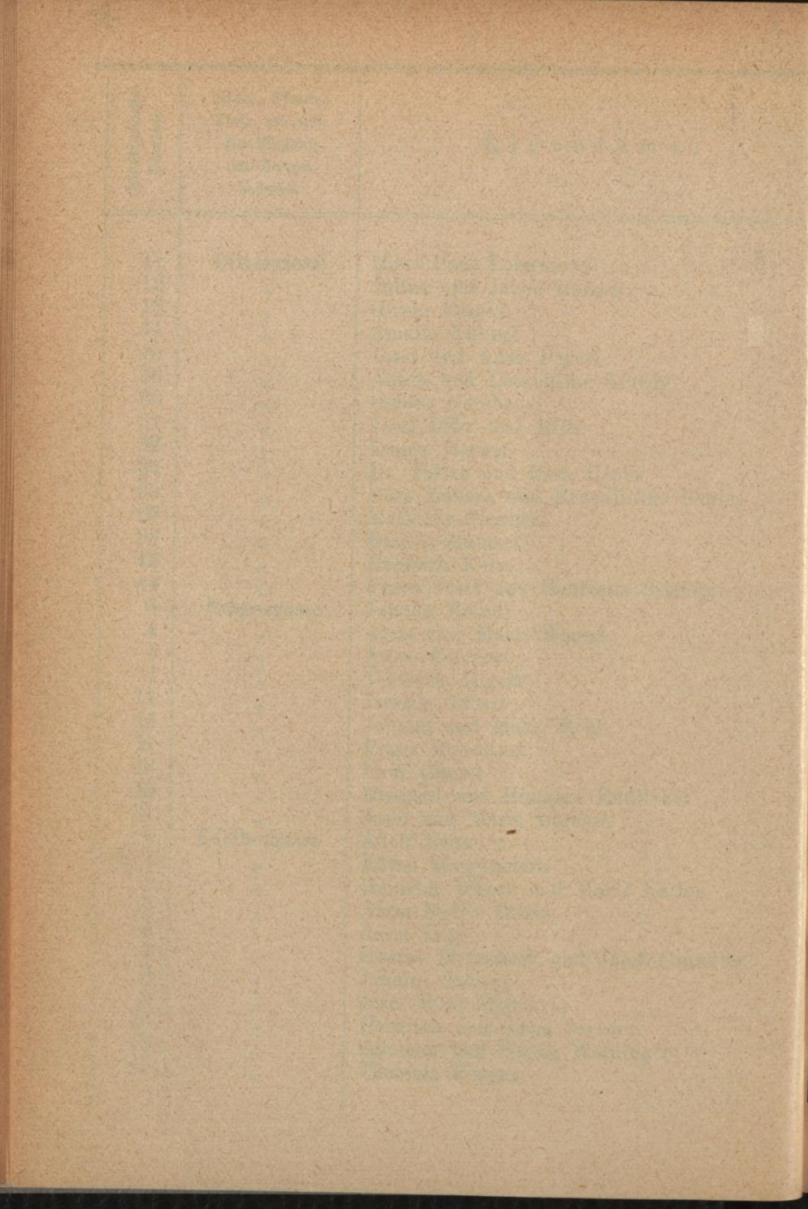

Orientierungs- Nummer	Gasse, Straße, Platz, wo sich der Eingang des Hauses befindet	E i g e n t ü m e r
13	Edelhofgasse	Ludwig Gründl
14	"	Christian Dinkelacker
15	"	Paul Halbritter
16	"	Karl Sieper jun.
17	"	Gisela und Gabriele Katz
18	"	Marie Waldmüller
19	"	Mathilde und Siegfried Katz
20	"	Karoline Vogl
21	"	Marie Furlinger
22	"	Josefine Edle von Stourzh
24	"	Josef, Mathilde, Marie Frank und Mitb.
25	"	I. allg. Beamten-Verein der österr.-ungar. Monarchie
26	"	Adolf, Karoline Kafunek und Marie Engl- brechtsmüller
29	"	Georg Leinauer
31	"	Gisela und Eugenie Pick
32	"	Dr. Robert Swoboda
33	"	Marie Lorenz
34	"	Anna Löffler
36	"	Gottlieb Bettelheim
1	Eduardgasse	Karl Edler von Puntigam und Mitb.
2	"	Eleonore Ernst und Mitb.
3, 5	"	"Carität", Pflegeanstalt alter weiblicher ehemaliger Dienstboten
4	"	Franz und Anna Patzak
6	"	Johann und Philomena Allein
7	"	August Sendetzky's Erben
8	"	Philippine von Moraczewsky
9	"	Michael Lacker und Mitb.
10	"	Anna Scholz
11	"	Johann Geppert
13	"	Emilie Schmidt
14	"	Martin und Juliana Zwatschka
16	"	Anton Hauzwickl

Orientierungs- Nummer	Gasse, Straße, Platz, wo sich der Eingang des Hauses befindet	E i g e n t ü m e r
18	Eduardgasse	Franz und Josef Goetzl
1	Erndtgasse	La Vigne's Erben
2	"	Anton Hoser
3	"	Josef Petrzilka sen.
4	"	Alois Trakowanitsch
7	"	Max und Anna Keyhl
9	"	Rudolf und Elisabeth Steinböck
11	"	Johann Endler
13	"	Ignaz und Amalie Lieberth
15	"	Johann und Susanna Marzian
30	"	Ignaz Reschenhofer
3	Exnergasse	Florentine Langer
4	"	Berta Ludwig
1, 4	Eyblergasse	Gemeinde Wien
3	Ferrogasse	Emma, Percy, Egon und Irma Willfort
4	"	Luise Riedl
5	"	Therese Chitil
6	"	Luise und Ludwig Riedl
8	"	Leopold Pschick
10	"	Karl und Rosa Mülzer
12	"	Theodor und Mathilde Polack
13	"	Josef Stöcklmayer
15	"	Matthias Erker
17	"	Josef Pattermann
19	"	Josef Gerstl
20	"	Cirillo Paganini
22	"	Mariette Paganini
24	"	Ernst und Berta Wagner
25	"	Robert und Marie Langer
27	"	Anton und Anna Holakovsky
29	"	J. F. und Emma Schürer
31	"	Matthias und Anna Rauscher
32	"	Leopoldine Stachl
34	"	Eleonore Sohm
40	"	Julius Rudolph
42	"	Johann und Anna Skach







Orientierungs- Nummer	Gasse, Straße, Platz, wo sich der Eingang des Hauses befindet	E i g e n t ü m e r
3	Friedr. Wagnerg.	Andreas und Theresia Ruhrhofer
4	"	Adalbert Zemlička
2	Gentzgasse	Emilie Bosma
3	"	Karl Liebisch
4	"	Antonie Sieber
6	"	Georgine Weiß
7	"	Karoline Grillo
8	"	Jakob Gerlach jun.
9	"	Erster Bürgerschafts-Verein
10	"	Barnabiten-Kollegium St. Michael
11, 13	"	Ludwig Zatzka
12	"	Rosina Trenka
14, 16 18, 20	) "	Konvent St. Ursula in Wien
15	"	Karl Sallaba und Mitb.
17	"	Julius Muhr und Samuel Feldscharek
19	"	Friedrich Schütz
21	"	Wilhelm Hasenöhr
22	"	Karl Sieper jun.
23	"	Therese Dorrington
24	"	Anton Besser
25	"	{ Johanna Gurovics, Karoline Fleischmann und Paula Krauß
26	"	Käthe Morgenstern
27	"	Hermine Weiß
29	"	Katharina Scheibenzuber
32	"	Thomas Schwaiffer
33, 35, 37	"	Karl Badstieber's Erben
38, 40, 42	"	Anton und Hermine Hofmann und Mitb.
41	"	Katty Weber
43	"	Franz Ackerl
44	"	Ludwig Höser's Erben
50	"	Wilhelmine Urbanek
51	"	Ferdinand Poppenberger und Mitb.
52	"	Agnes Burghardt
53	"	Jakob Gerlach sen.

Orientierungs- Nummer	Gasse, Straße, Platz, wo sich der Eingang des Hauses befindet	Eigentümer
54	Gentzgasse	Bürgerliches Brauhaus Budweis
55	"	Julie Edinger
56	"	Marianne Beschorner
57	"	Julie Edinger
59	"	Wiener Bau-Gesellschaft
60	"	Marie Semler
61, 63	"	Karl W. Schwarz
62	"	Aktiengesellschaft der Brauerei in Brunn a. G.
64, 66	"	Anton Bammer
65	"	Paul Reckendorfer
67	"	Hildegarde Zeidler
69	"	Julius Koppitz
70	"	Marie Baumgartner
71, 73	"	Heinrich Jaskiewicz
72	"	Josef Tiefenbacher
74, 76	"	Dr. Adalbert Schiller
77	"	Barbara Zuttelkirch
79	"	Friedrich und Margarete Dechant
83	"	Karl Gunsheimer
86, 88	"	Rosa Freyberg
90	"	Eduard Stern
92, 94	"	Pauline Epstein
99	"	Michael Varsa
100, 102	}	Kongregation der barmh. Schwestern vom
104		heil. Karl Borromäus
101	"	Barbara Strauhal
103	"	Franz und Sophie Watzinger-Eckert
105	"	Heinrich und Elise Böhm
106, 108	"	Köhler'sche Stiftung (Greisenasyl)
107	"	Alois Kölbel
109	"	Aloisia Hanika
111	"	Wilhelm und Helene Seichter
112	"	Florian und Barbara Straub
113	"	Franz und Elise Andre
114	"	Josef und Barbara Wanko
115, 117	"	Sparkasse in Gmunden

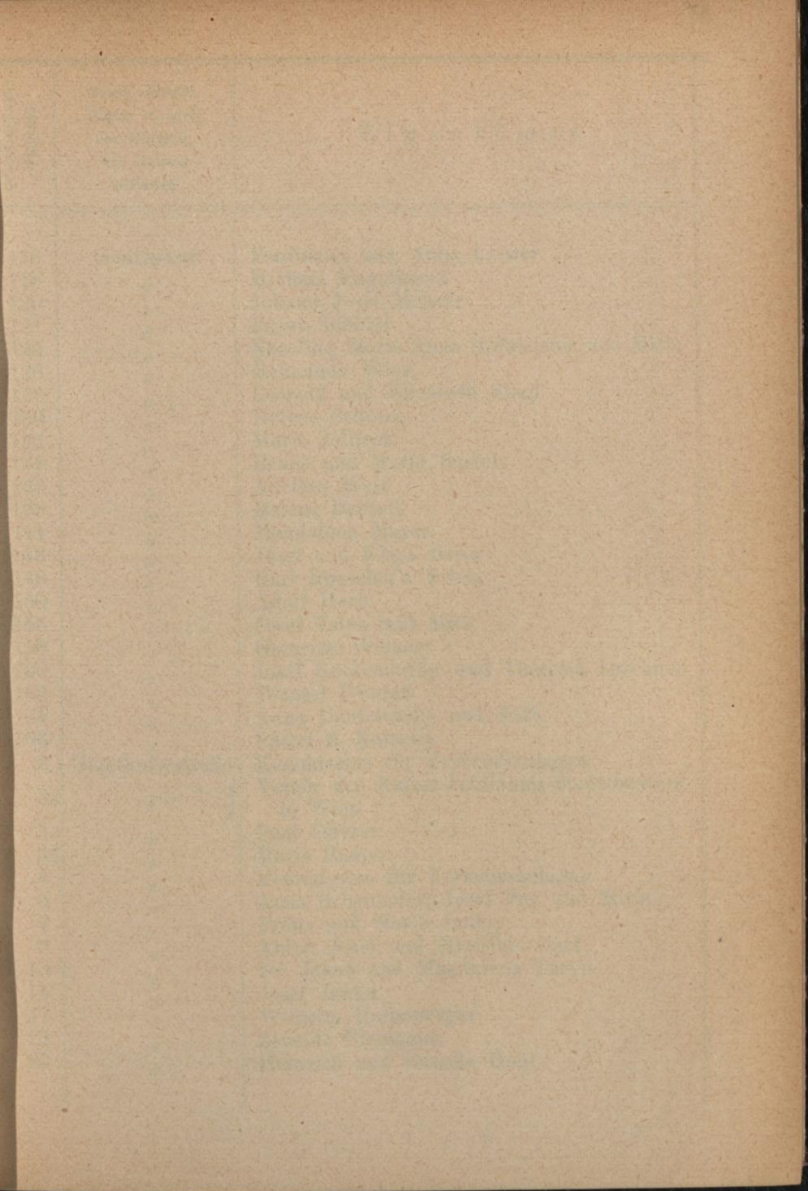

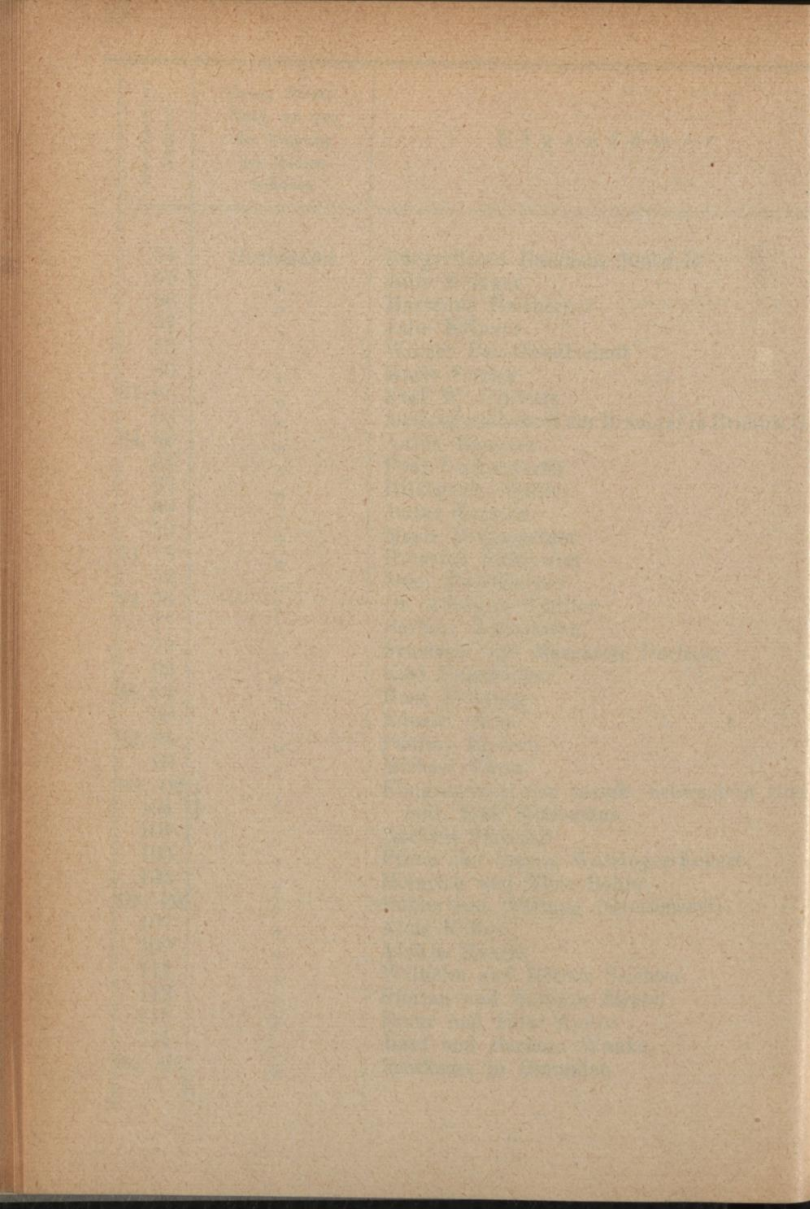

Orientierungs- Nummer	Gasse, Straße, Platz, wo sich der Eingang des Hauses befindet	E i g e n t ü m e r
116	Gentzgasse	Ferdinand und Anna Liewer
118	"	Michael Engelhardt
120	"	Johann Josef Meister
121	"	Franz Schlögl
122	"	Karoline, Marie Anna Hofmeister und Mitb.
126	"	Gemeinde Wien
128	"	Leopold und Elisabeth Stagl
130	"	Helene Schulze
132	"	Marie Jellinek
134	"	Bruno und Marie Bartelt
136	"	Adeline Weiß
138	"	Helene Bathelt
144	"	Magdalena Mayer
146	"	Josef und Klara Barta
148	"	Karl Rauscher's Erben
150	"	Adolf Herb
156	"	Josef Talpa und Mitb.
158	"	Heinrich Weiner
160	"	Josef Reckendorfer und Theresia Leschner
162	"	Wenzel Dworak
164	"	Anna Danielovsky und Mitb.
166	"	Latzel & Kutscha
2	Gersthofenstraße	Kommission für Verkehrsanlagen
3a	"	Verein des Kaiser-Jubiläums-Stadttheaters in Wien
3c	"	Paul Oberst
3d	"	Marie Radon
4	"	Kommission für Verkehrsanlagen
5	"	Anna Schönhofer, Josef Poy und Mitb.
7	"	Franz und Marie Janku
9	"	Anton Josef und Mathilde Opel
11, 13	"	Dr. Jakob und Magdalena Turyn
15	"	Josef Janku
17	"	Wilhelm Hollenweger
23	"	Zeneide Floßmann
25	"	Heinrich und Rosalia Hohl

Orientierungs- Nummer	Gasse, Straße, Platz, wo sich der Eingang des Hauses befindet	E i g e n t ü m e r
27	Gersthofenstraße	Ferdinand Leeb
28	"	Franz Streda
29	"	Adolf Hermann
30	"	Anton und Johanna Schromm
31	"	Barbara Hofmann, Hermine Scheidl u. Mitb.
32, 32a	"	Leopold und Agnes Kainz
34	"	Josef und Eleonore Schlapak
36	"	Anna Molnar
38	"	Cäcilie Löwy
39	"	Eduard Berger
40	"	Johann Kurz
41	"	Franz und Barbara Dockalik
42	"	Leopold und Leopoldine Wolf
48	"	Marie Schreiber's Erben
55	"	Leopold Scheidl
57	"	Anton und Anna Pichler
59	"	Franz und Katharine Stenz
65	"	Wenzel Dietz
67	"	Johann Wanda
68	"	Marie Barbara Wallner
69	"	Josef Bielawski und Franziska Putz
71	"	Josef Braun
72	"	Emilie Tröger Freifrau von Anshaimb
73	"	Franz und Barbara Sinlinger
74	"	Josef Scheidl
75	"	Barbara Haischmann
78	"	Adolf Sichart sen.
79	"	Josefa Bastien
80	"	Marie Jagisch
81	"	Karl Karwautz und Mitb.
82	"	Karoline Krall
83	"	Anton Hummel
84, 86	"	Dr. Josef Bindtner
85	"	Gemeinde Wien
87, 89	"	
91, 93	"	Niederösterr. Landes-Findelanstalt-Fonds

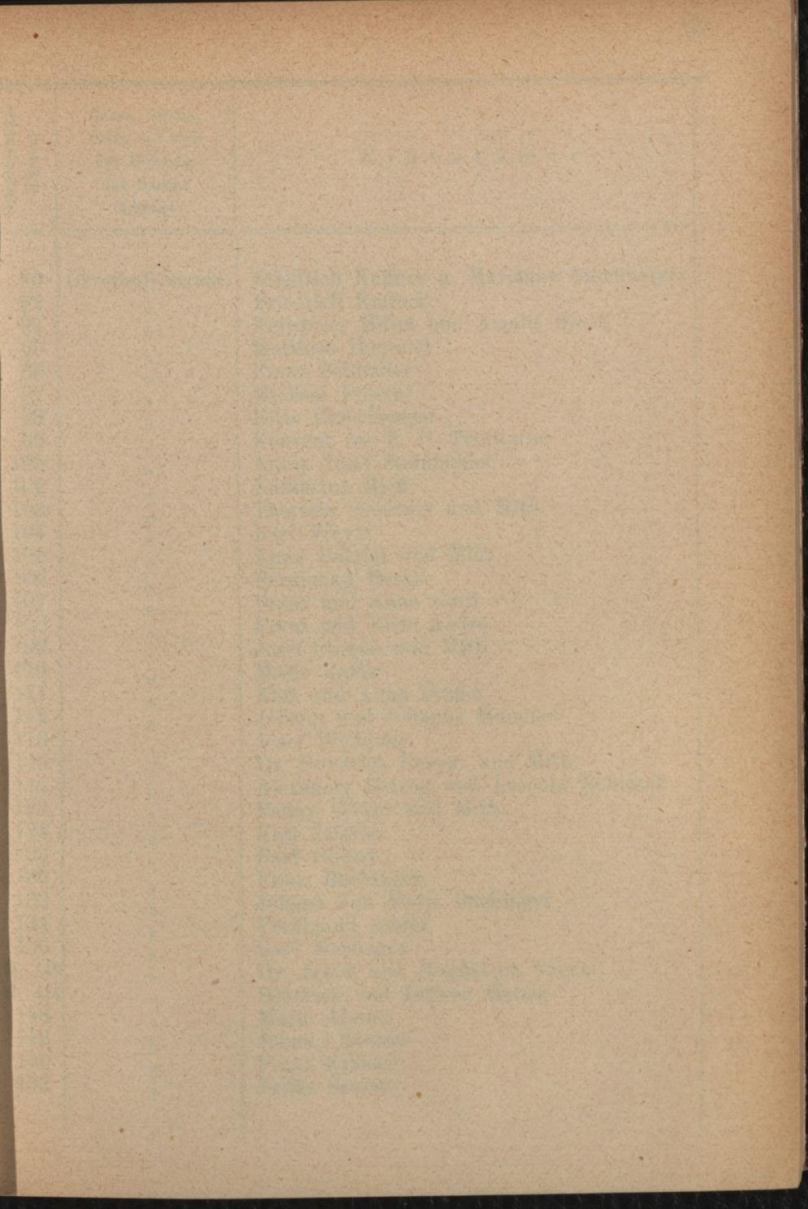



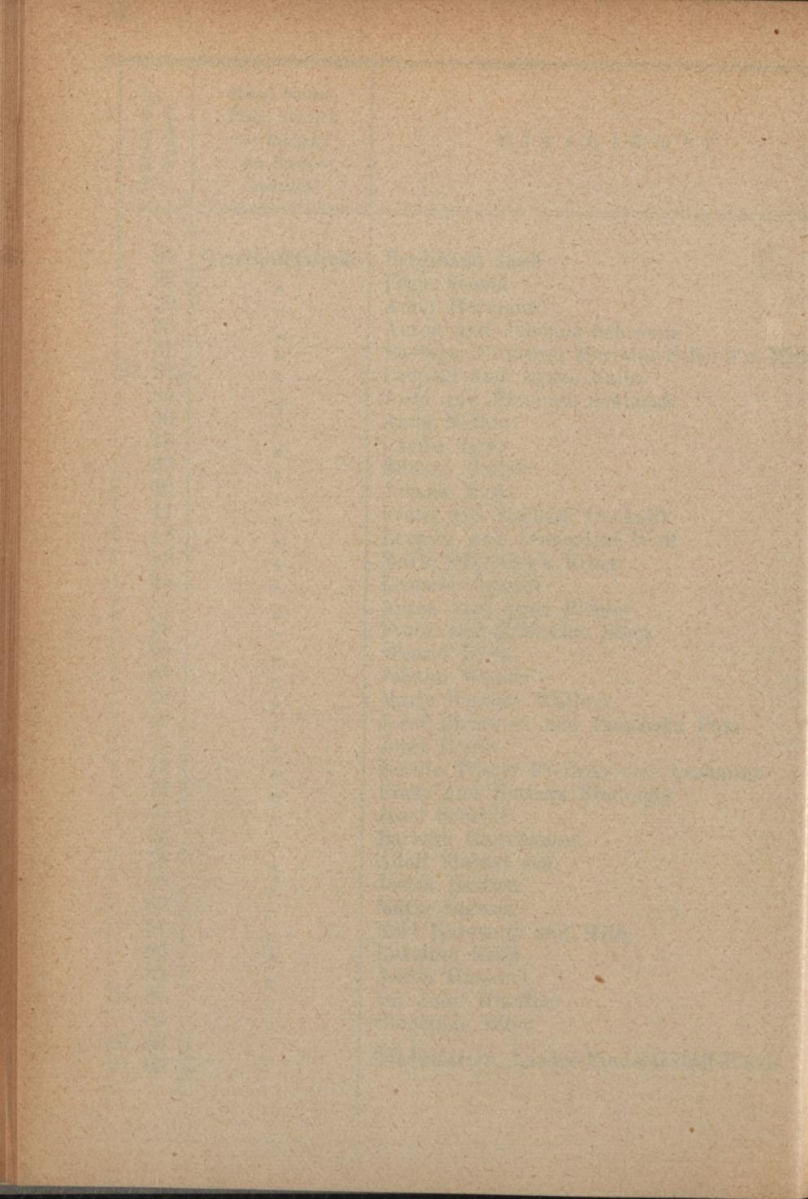

Orientierungs- Nummer	Gasse, Straße, Platz, wo sich der Eingang des Hauses befindet	E i g e n t ü m e r
90	Gersthoferstraße	Friedrich Kuffner u. Marianne Anzenberger
92	"	Friedrich Kuffner
94	"	Franziska Millet und Amalie Scotti
95	"	Matthias Hummel
96	"	Franz Schindler
97	"	Michael Fröschl
98	"	Elise Eichelberger
99	"	Konvent der P. P. Trinitarier
101	"	Anton Josef Steinbühler
102	"	Katharina Hieß
103	"	Theresia Geidtner und Mitb.
104	"	Karl Weyer
105	"	Anna Doležal und Mitb.
106	"	Ferdinand Reska
107	"	Franz und Anna Grill
108	"	Franz und Elise Andre
109	"	Josef Szonda und Mitb.
110	"	Marie Kaffer
111	"	Karl und Anna Prager
112	"	Johann und Johanna Hummel
113	"	Josef Weilguny
115	"	Dr. Friedrich Kaspar und Mitb.
117	"	Alexander Herzog und Leopold Robiczek
122	"	Fanny Wöber und Mitb.
124	"	Karl Sallaba
126	"	Paul Oberst
130	"	Franz Buchinger
132	"	Johann und Marie Buchinger
134	"	Ferdinand Auner
136	"	Karl Meisinger
138, 140	"	Dr. Jakob und Magdalena Turyn
42, 444	"	Heinrich und Juliana Herzig
146	"	Marie Aigner
148	"	Johann Kratzer
150	"	Franz Kratzer
152	"	Julius Sturm

Orientierungs- Nummer	Gasse, Straße, Platz, wo sich der Eingang des Hauses befindet	E i g e n t ü m e r
154	Gersthofenstraße	Aloisia Weinmann
156	„	Therese Mick
158	„	Franz und Hermann Gulder
160	„	Karl Karwautz und Mitb.
162	„	Ludwig Riedl
164	„	Georg und Marie König
166	„	Moses Trepper
168	„	Christine Köller
2	Gertrudplatz	Marianne Haas u. Dr. Hans u. Berta Koffer
3	„	Gemeinde Wien
4	„	Franz Schwarzmann
5	„	Dr. Johann Freiherr von Haimberger
6	„	Alois Hinterberger und Mitb.
7	„	Itha Edle von Belmont
1	Geymüllergasse	Rudolf Ellissen
16	„	Anna Petzl
1	Gymnasiumstr.	Anton und Marie Vieröckl
2	„	Eduard und Berta Stern
3	„	Eduard und Anna Rauch
4	„	Leopold Müller
5, 7	„	Marie Coiseau
6	„	Johann und Magdalena Bock und Mitb.
8	„	Leopold, Marie, Anna Popp und Mitb.
9	„	Hans und Konstanze Beer
10	„	Jakob Mleynek und Katharina Zawodsky
11	„	Luise Kratochwill
12	„	Marie Popp
13	„	Theresia Blahetek
15	„	Thomas und Marie Hoschek
16	„	Amalie Fester
17	„	Anna Halbritter
18	„	Aloisia Sikmund
19, 21	„	Adolf Fritz
20	„	Franziska und Engelbert Josef Picha
22	„	August Fritz
23	„	Theophil Melicher und Mitb.

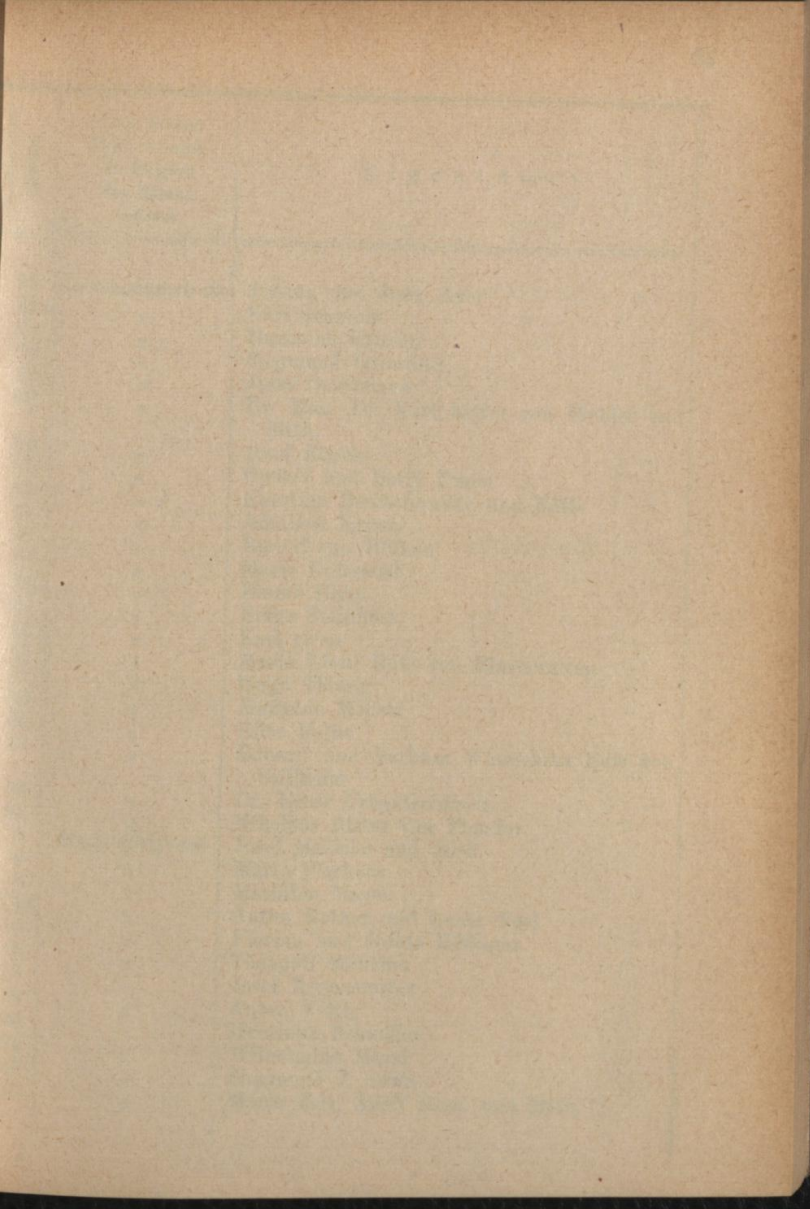

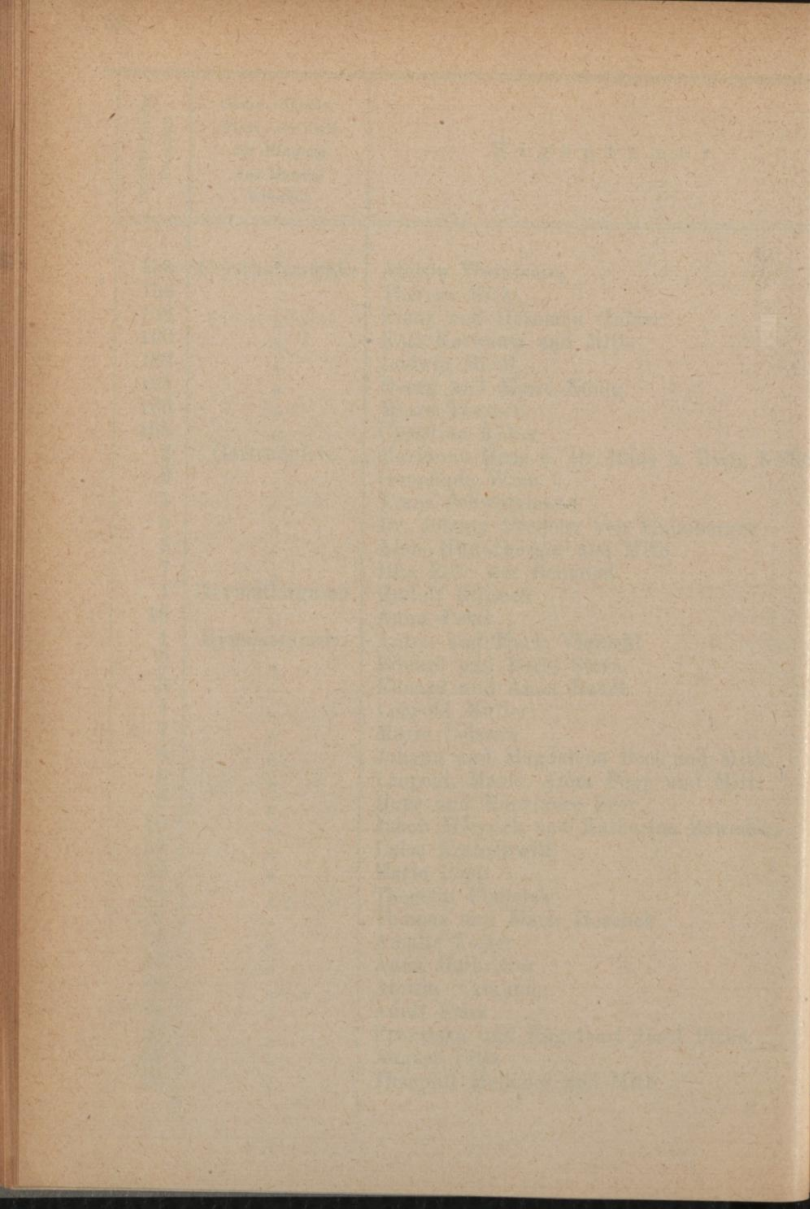

Orientierungs- Nummer	Gasse, Straße, Platz, wo sich der Eingang des Hauses befindet	Eigentümer
24	Gymnasiumstraße	Johann und Julie Auer
24a	"	Karl Schmidt
25	"	Marianne Kritsch
26	"	Siegmund Grünfeld
27	"	Josef Ostermann
29	"	Dr. Max, Dr. Karl Ritter von Pichler und Mitb.
30	"	Josef Eberle
31	"	Gustav und Betty Unger
32	"	Karoline Budischowsky und Mitb.
34	"	Adalbert Krisch
5, 37	"	Rudolf von Höfken
36	"	Marie Doleschal
39	"	Emma Hahn
40	"	Franz Steinböck
43	"	Karl Grün
45	"	Marie Klein Edle von Ehrenwalten
47	"	Hugo Thimig
53	"	Mathilde Medetz
55	"	Elise Rothe
57	"	Eduard und Barbara Wlatschika Edle von Stillheim
59	"	Dr. Ernst Urbantschitsch
61	"	Nikolaus Ritter von Flondor
4	Haizingergasse	Josef Matsche und Mitb.
6	"	Marie Plachota
8	"	Mathilde Mayer
11, 13	"	Anton Rother und Louis Noel
10	"	Florian und Josefa Höfnger
5, 18	"	Theophil Melicher
17	"	Josef Regenstorfer
19	"	Anton Veith
20	"	Henriette Schneller
21	"	Wilhelmine Mazal
22	"	Siegmund J. Stern
5, 25	"	Marie Zelt, Adolf Rossi und Mitb.

Orientierungs- Nummer	Gasse, Straße, Platz, wo sich der Eingang des Hauses befindet	Eigentümer
24	Haizingergasse	Amalie Schmartosch
26	"	Henriette Boltzmann
27	"	Ferdinand Karl Klima
28	"	Sidonie Meixner
29	"	Dr. Felix Lauterer
30	"	Franz Friedrich Neiser
31	"	Adolf und Fanny Friedrich
33	"	Franz Kommarek und Mitb.
37	"	Gemeinde Wien
47	"	Johanna Freund
49	"	Dr. Karl und Dora Kunst
1	Hameaustraße	Karl Nirscher
2	"	Emil und Pauline Raß
5	"	Hermann und Mari Wilfinger
6	"	Josef Sailer
9	"	Anna Losse
11	"	Therese Rath
12	"	Franz Hummel
13	"	Leopold und Elisabeth Ptaznick
14	"	Marie Pruggmayr
15	"	Emilie Heyd
16, 18	"	Marie Scherb
17	"	Therese Sauer
19	"	Leopoldine Gynakovich
21	"	Franz Wögerbauer und Mitb.
23	"	Franz und Gabriele Waringer
25	"	Fanny Rohrer
27	"	Josef und Olga Rausch
28	"	Richard Maly
29	"	Rudolf Richter und Mitb.
30	"	Alfred Lux
31	"	Berta Hölzl
32	"	Theodor und Josef Peter
33	"	Marie Schwaighofer und Mitb.
34	"	Isak Münz
35	"	Hermine Nimmerichter

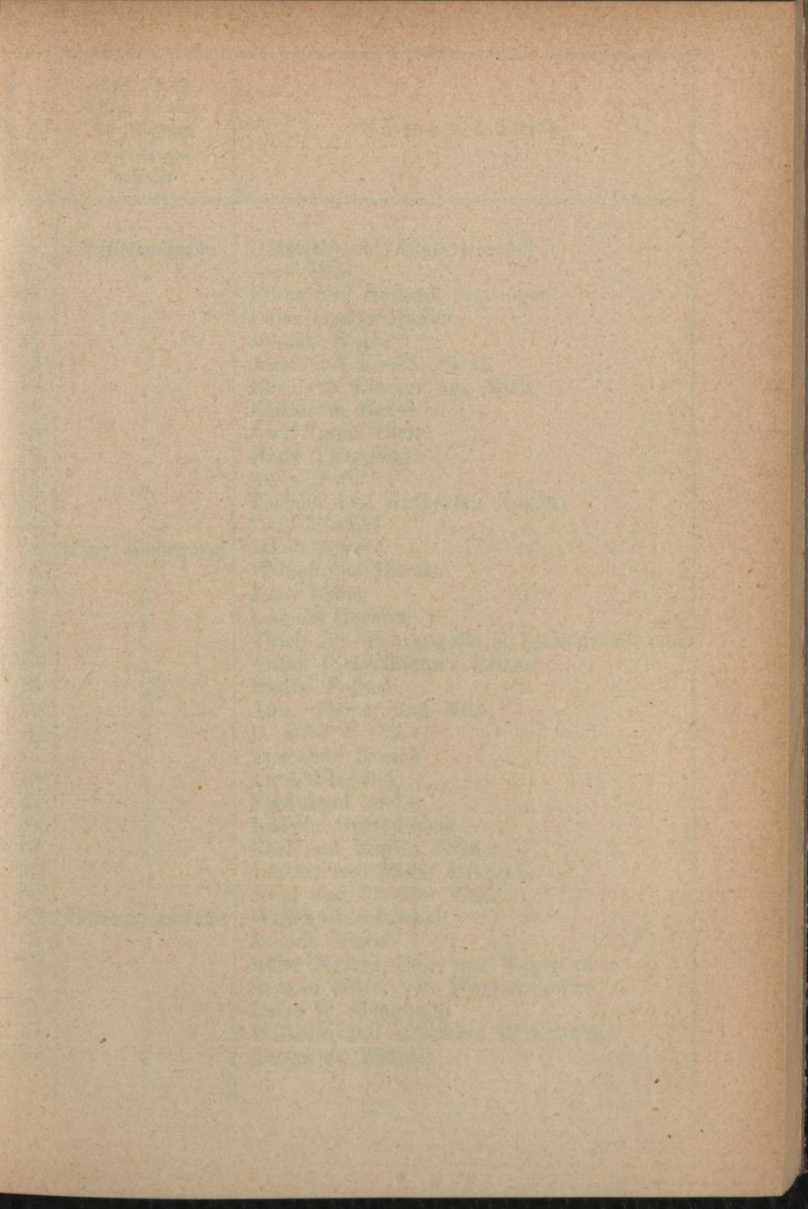



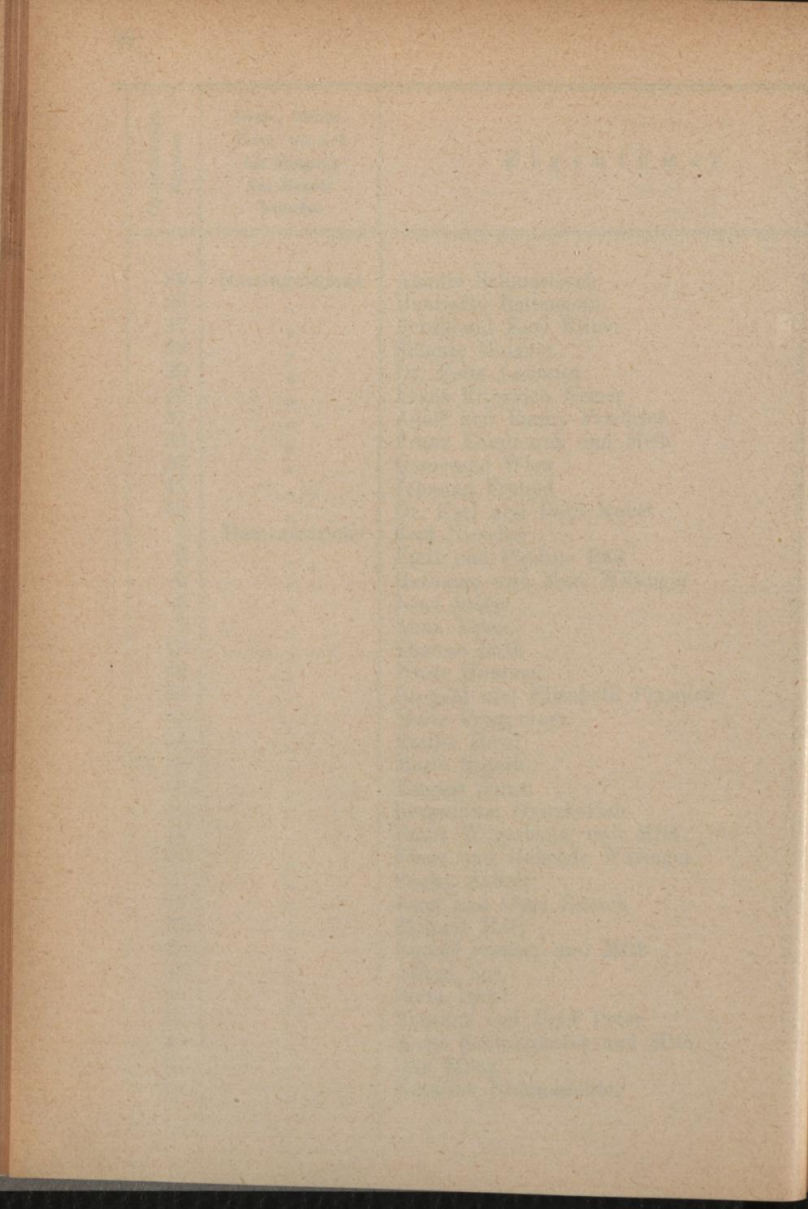

Orientierungs- Nummer	Gasse, Straße, Platz, wo sich der Eingang des Hauses befindet	E i g e n t ü m e r
37	Hameaustraße	Heinrich und Adele Rienöbl
38	"	Josef Pöhl
39	"	Franz und Barbara Simlinger
40	"	Luise Gruber-Haider
41	"	Johann Weiß
42	"	Josef und Rosalia Straß
43	"	Elisabeth Eischer und Mitb.
44	"	Katharina Bauer
45	"	Josef Ignaz Dietz
46	"	Marie Pruggmayr
48	"	Anna Hofer
52	"	Theodor und Katharina Komoly
54	"	Josef Eischer
3	Hans Sachsgasse	Jakob Seiter
4	"	Wilhelmine Herdtle
5	"	Josef Urban
6	"	Leopold Herbert
12	"	Verein für die evangelische Diakonissensache
13	"	Anton Fleischmann's Erben
14	"	Emilie Fellner
15	"	Anna Steiner und Mitb.
16	"	E. Groß & Cie.
17	"	Ernestine Brasch
18	"	Anna Blaschek
22	"	Ferdinand Soche
24	"	Ludwig Gussenbauer
25, 27	"	Karl und Emilie Fellner
26	"	Johann und Marie Pekarek
29	"	Josef und Theodor Peter
3	Hasenauerstraße	Wilhelmine Loebel
5	"	Johann Dupal
7	"	Luise Mrazek Edle von Wehrbord
9	"	Severin Ritter von Warteresiewicz
11	"	Luise W. Bengough
17	"	Wilhelm und Henriette Pfannhauser
19, 21	"	Katharina Roncali

Orientierungs- Nummer	Gasse, Straße, Platz, wo sich der Eingang des Hauses befindet	E i g e n t ü m e r
31	Hasenauerstrasse	Mila von Thyr
35	"	Dr. Eugen und Berta Hilb
37	"	Babette Devrient-Reinhold
39	"	Hugo und Marie Sophie Kromer
43	"	Hans Leiden
45	"	Dr. Gotthold Stern
47	"	Franz und Marie Hofbauer
51	"	Gustav von Türk
52	"	Gemeinde Wien
53	"	Dr. Gustav Seidler
55	"	Dr. Edmund Bechmann
57	"	Irma Overhoff
59	"	Dr. Richard Beer-Hofmann
1	Herbeckstraße	Eduard und Marie Ferschl
2	"	Karl Graf Lichtenberg
3	"	Dr. Moritz Waas
4	"	Franz Eckhardt
5	"	Dr. Wilhelm Körner
6	"	Juliana Gröbl
7	"	August und Johanna Schalom
8	"	Paul Oberst
11	"	Karl und Antonie Komarek
12	"	Wenzel Kienast
13	"	Franz Kalser
14	"	Marie Schmid
15	"	Rudolf, Karl und Artur Just
16	"	Franz und Rosa Russek
17	"	Franz Trabauer
19	"	Bernhard von Baraniecki
22	"	Leonhardine Beer
22a	"	Otto Pacher
23	"	Emilie Kragora
24	"	Marie Mack
25	"	Johann, Anna Benesch, Wenzel und Marie Kahler
25a	"	Katharina Brzezina von Birkenthal

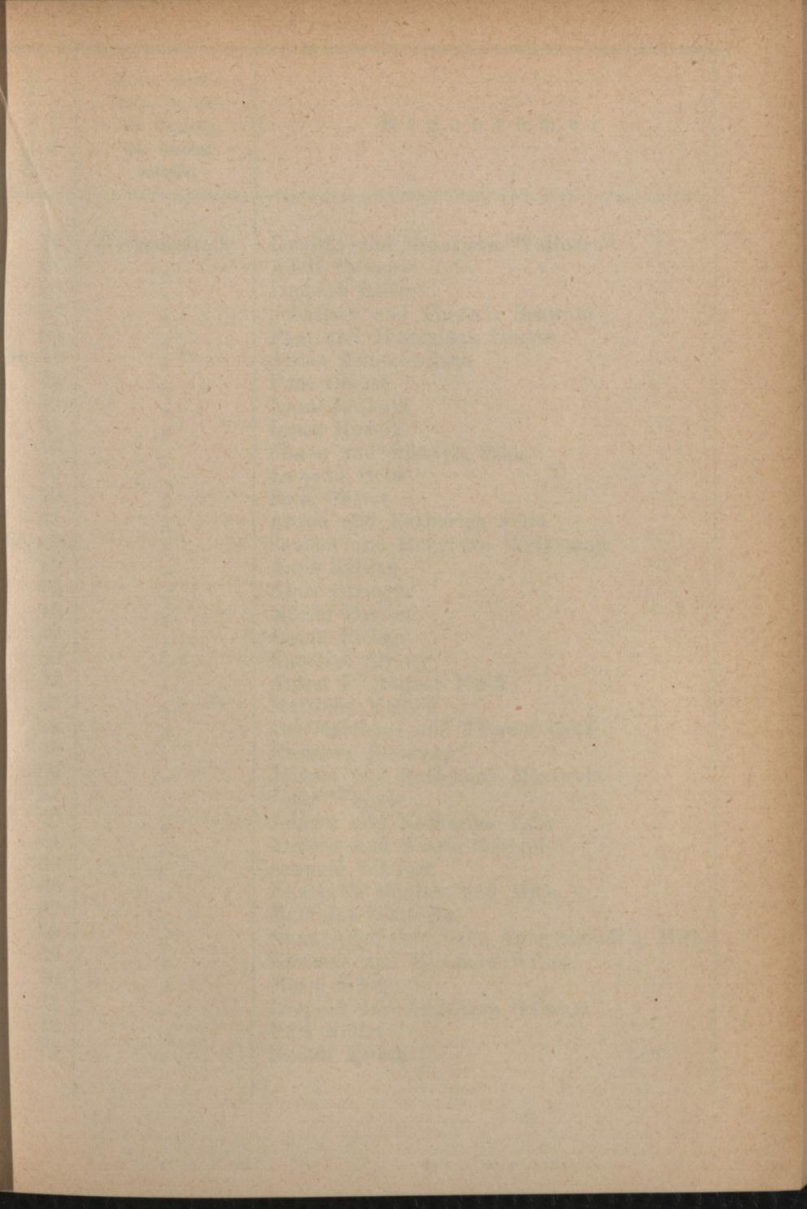

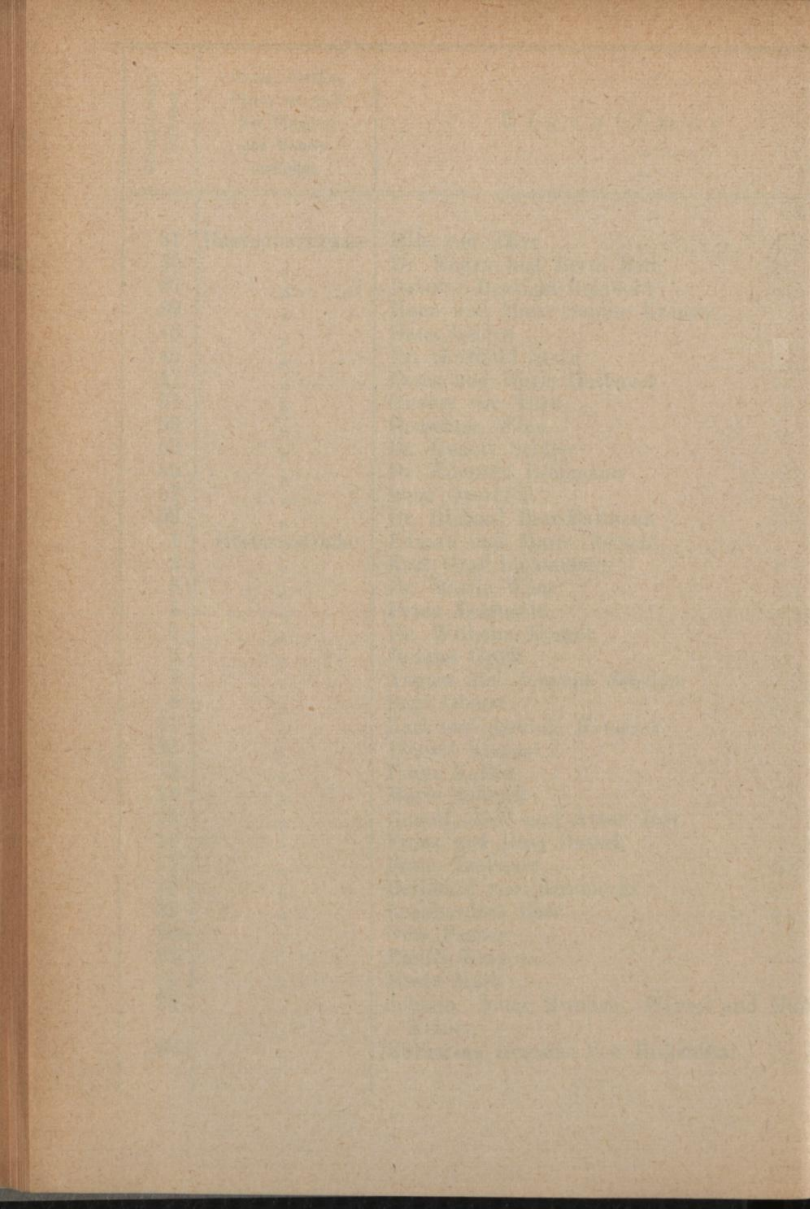

Orientierungs- Nummer	Gasse, Straße, Platz, wo sich der Eingang des Hauses befindet	E i g e n t ü m e r
26	Herbeckstraße	Leopold und Franziska Wallner
27	"	Adolf Fromme
28	"	Leopold Reiter
29	"	Sebastian und Theresia Schwabl
30	"	Paul und Magdalena Oberst
31, 33	"	Anton Antonowitsch
34	"	Paul Oberst
35	"	Anna Roskopf
37	"	Ignaz Hornik
38	"	Simon und Viktoria Szalay
39	"	Leopold Hohl
40	"	Paul Oberst
41	"	Anton und Katharina Solin
43, 43a	"	Samuel und Henriette Weißmann
45	"	Anna Killian
46	"	Alois Ottinger
48	"	Moritz Bastien
49	"	Josefa Pichler
50	"	Karoline Sirowy
52	"	Anton F. August Naaff
53	"	Matthias Medlen
54	"	Dr. Matthäus und Therese Graf
55	"	Eleonore Prohaska
56	"	Johann und Katharina Morawetz
57	"	Josef Wagner
59	"	Johann und Katharina Eger
61	"	Ambros und Josefa Schmid
63	"	Leopold Schwarz
65	"	Elisabeth Mantler und Mitb.
67	"	Matthias Zemlicka
68	"	Anna, Adolf Schneider, Anna Steindl u. Mitb.
69	"	Erasmus und Eleonore Willer
70	"	Marie Schürr
71	"	Leopold und Anastasia Schwarz
72	"	Karl Köller
74	"	Rudolf Kirsch

Orientierungs- Nummer	Gasse, Straße, Platz, wo sich der Eingang des Hauses befindet	E i g e n t ü m e r
80	Herbeckstraße	Anna Damschitz
82	"	Karl und Anna Haslinger
84	"	Josef Stritar
86	"	Josef und Marie Polsterer
88	"	Paul Oberst
90	"	Anton und Amalie Strasser
92	"	Eveline Lojda
94, 96	"	Anna Guthann
98, 100	"	Max und Anna Haupt
111	"	Paul Oberst
113	"	Rudolf Kittler
115	"	Johann und Marie Berger
117	"	Rudolf und Marie Lachinger
120	"	Ferdinand und Sophie Kernthaler
123	"	Paul Oberst
134	"	Franz und Therese Roithmer
138	"	Michael Mayer
140	"	Franz Czoklich
146	"	Dr. Max Ritter von Scherer und Auguste von Scherer
148	"	Eduard und Hedwig Blank
4	Hildebrandgasse	Karl, Anton Kainz und Anna Neumayer
6	"	Konrad Ipsmiller
7	"	K. k. priv. Lebensversicherungs-Gesellschaft „Österr. Phönix“
8	"	Baronin Franziska Lehmann
9	"	Anna Kerting
10	"	Christine Hochberg und Mathilde Krulla
11	"	Josef Müller
12	"	Dr. Alexander Curti
13	"	Johann Pichler
15	"	Therese Winkler
16	"	Johanna Schauer
17	"	Magdalena Hahn
18	"	Johann Granner und Mitb.
19	"	Friedrich und Rosalia Marhold

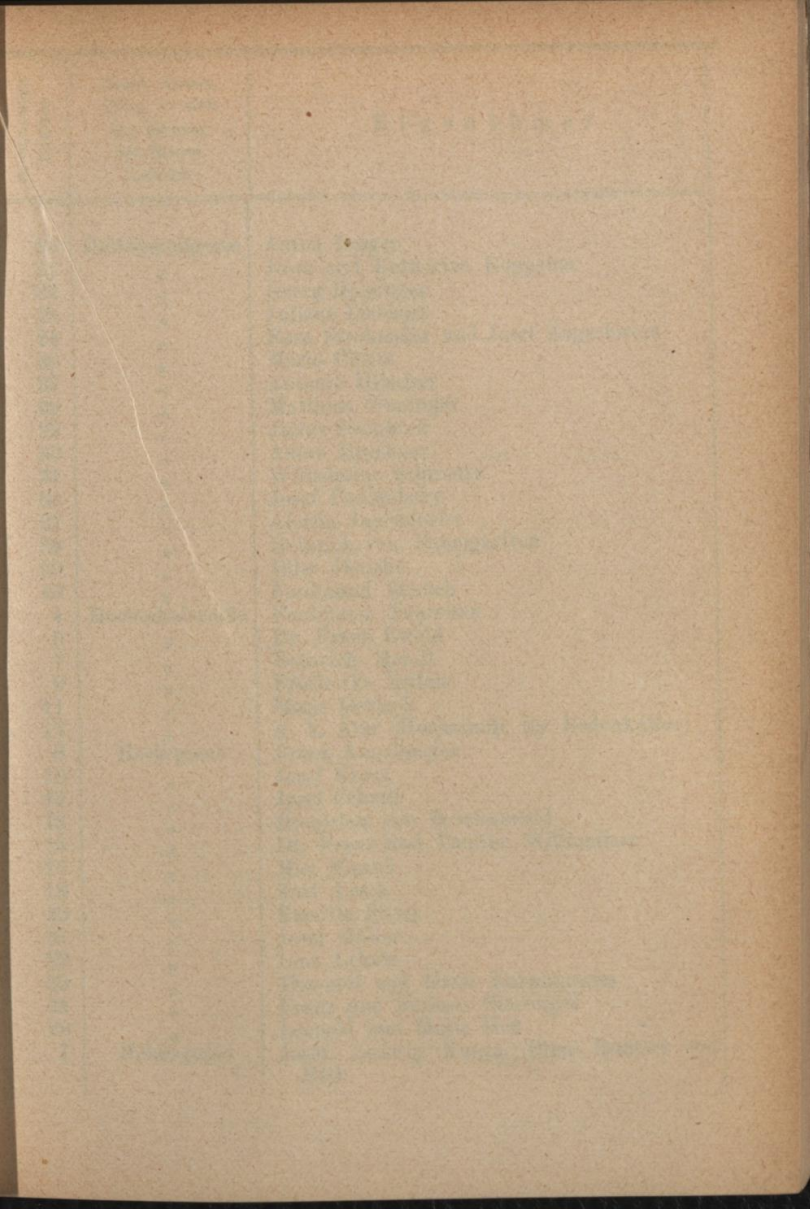



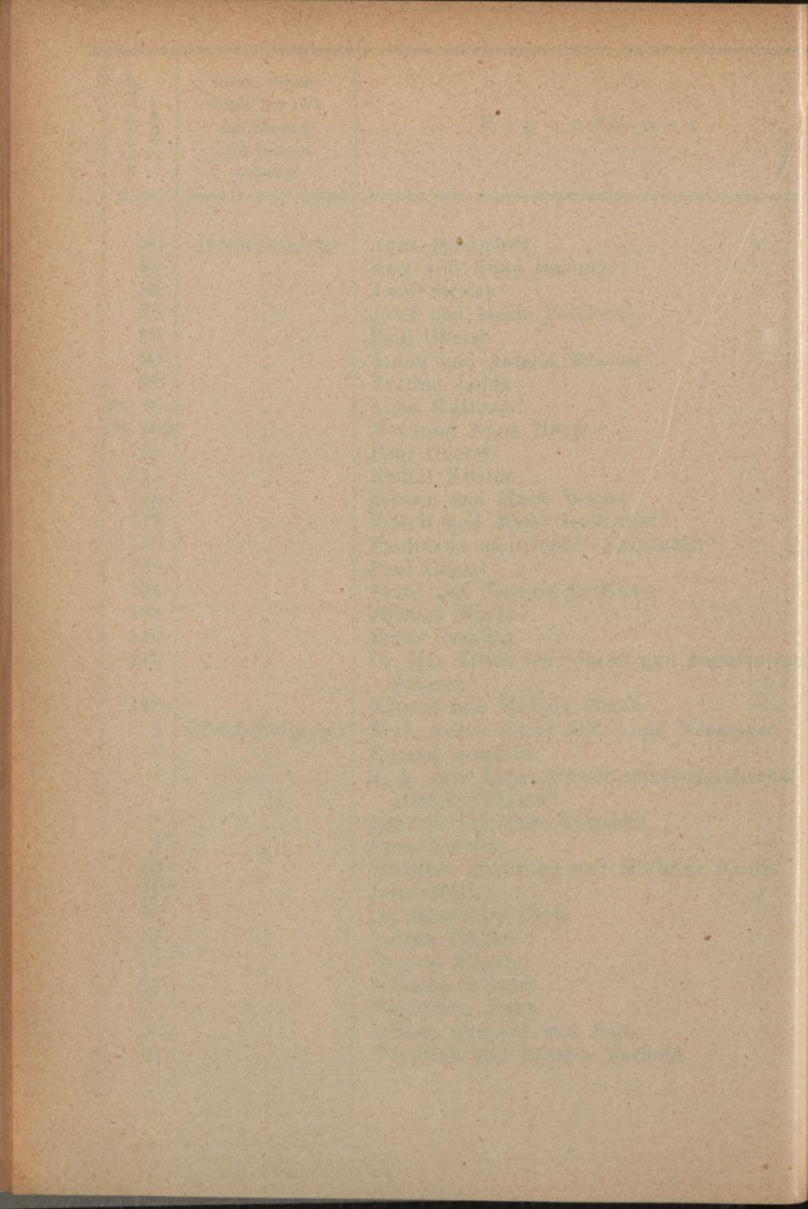

Orientierungs- Nummer	Gasse, Straße, Platz, wo sich der Eingang des Hauses befindet	Eigentümer
20	Hildebrandgasse	Anton Berger
21	"	Josef und Katharina Koppauer
22	"	Georg Holzinger
23	"	Juliana Liebhart
24	"	Rosa Strohmeier und Josef Zugschwert
26	"	Marie Christ
27	"	Antonie Hilscher
28	"	Matthias Weninger
29	"	Julius Steinböck
30	"	Anton Bruckner
31	"	Wilhelmine Schroeter
32	"	Josef Podhrabsky
37	"	Aloisia Jagendorfer
38	"	Heinrich von Paumgarten
39	"	Elise Jänicke
40	"	Ferdinand Schüch
4	Hochschulstraße	Ferdinand Neureiter
6	"	Dr. Franz Ewald
7	"	Heinrich Mendl
9	"	Friederike Zeileis
11	"	Marie Gerlach
17	"	K. k. Ärar (Hochschule für Bodenkultur)
8	Hockegasse	Franz Angelmayer
10	"	Josef Krasa
12	"	Josef Schmit
13	"	Bronislaw von Rosziszewski
15	"	Dr. Franz und Pauline Willomitzer
17	"	Max Mantel
18	"	Karl Lesch
20	"	Kamillo Stern
21	"	Josef Müller
22	"	Lina Lehnis
23	"	Theophil und Marie Karwanowicz
24	"	Franz und Barbara Simlinger
28	"	Leopold und Marie Hoß
1	Höhnegasse	Josef, Ludwig Kunza, Elise Rosinek und Mitb.

Orientierungs-  
NummerGasse, Straße,  
Platz, wo sich  
der Eingang  
des Hauses  
befindet

## E i g e n t ü m e r

4	Höhnegasse	Josef Haider
17	"	Aloisia Czerny
18	"	Josef Müller
19	"	Oskar Erdheim
20	"	Barbara Simlinger
25	"	Franz Häusler
27	"	Sophie Kersch
75	"	Anton Haider
79	"	Hermann Müller
3, 5	Hofmannngasse	Betty Rother
4	"	Marie Eckmüller
7	"	Philippine Heinrich
2	Hofstattgasse	Marie Scherb und Mitb.
3	"	Marie Baumann
4	"	Baronin Sophie Merode
6	"	Franz Rothschedl
7	"	Anton Bammer
8	"	Josefine Fleischhacker
13	"	Johann Bierend
14	"	Josef und Wilhelmine Veith
15	"	Leopold Goldschmidt
16	"	Elise Braun
17	"	Gottlieb Bettelheim
18	"	Aloisia Czerny
19	"	Dr. Josef und Marie Reichelt
20	"	Hermann und Josefine Raue
21	"	Rudolf und Johanna Ribisch
22	"	Hermann und Josefine Raue
23	"	Bernhard und Marcella Aron
24	"	Marie List
25	"	Leopoldine Zehetgruber
27	"	Adolf Wlach
4	Jörgerstraße	Johann Bresofsky
10	"	Marie Schenzl und Mitb.
12	"	Hermann und Karoline Löffler
1	Johann Nepomuk Voglplatz	Allg. Volks-Versich.-Gesellsch. „Universale“

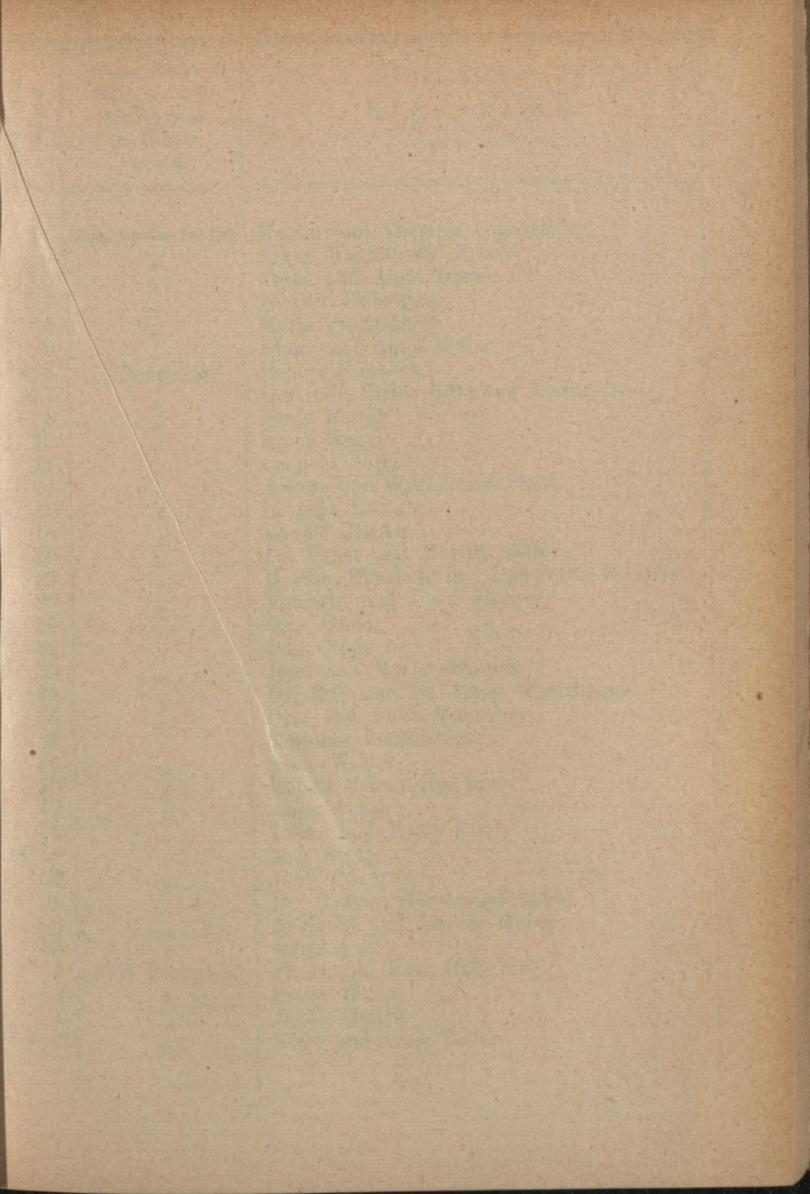

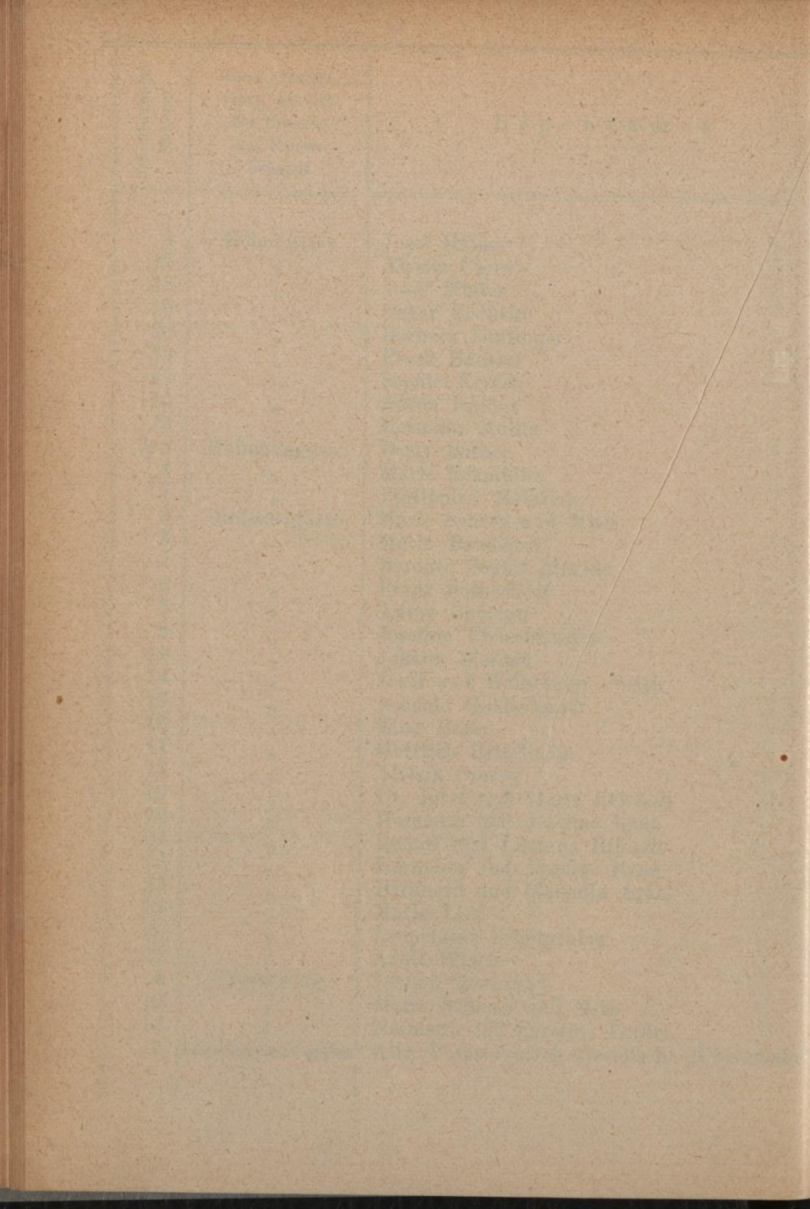

Orientierungs- nummer	Gasse, Straße, Platz, wo sich der Eingang des Hauses befindet	Eigentümer
2	Johann Nepomuk Voglplatz	Martin und Theresia Gasselseder
4	"	Franz Mauttausch' Erben
5	"	Franz und Anna Domes
7	"	Johann Hofstätter
8	"	Marie Pestitschek
9	"	Klara und Anna Zeller
4, 6	Julienstraße	Robert Rimböck
5, 7	"	Gertrude Eisler Edle von Terramare
8	"	Hugo Haupt
10	"	Ignaz Hegyi
11	"	Leopold Sulke
14	"	Johann und Wilhelmine Plank
16	"	Leopold Ullrich
18	"	Rudolf Ullrich
20	"	Dr. Ernst und Martha Sellin
22	"	Martha, Elisabeth und Leopoldine Masarei
28	"	Valentin und Josef Sterger
30	"	Otto Güde
32	"	Don Czopp
33	"	Josef und Marie Schrems
34	"	Dr. Max und Dr. Hans Wachsmann
36	"	Otto und Anna Mauthner
38	"	Karoline Berghammer
39	"	Alois Walter
40	"	Robert Scharfetter jun.
42	"	Anna Anton
44	"	Julius und Marie Kitt
46, 48	"	Max Biach
52	"	Josef Pokorny
54	"	Dr. Ludwig Herzberg-Fränkell
56	"	Adelheid und Angela Huber
58	"	Adolf Aust
1	Karl Beckgasse	Franz und Rosa Holeczek
3	"	Franz Wurst
4	"	Jakob Grotte
6, 8, 10	"	Klara und Anna Zeller

Orientierungs- Nummer	Gasse, Straße, Platz, wo sich der Eingang des Hauses befindet	E i g e n t ü m e r
7	Karl Beckgasse	Michael Strobl
9	"	Karl Buxbaum
11	"	Johann Panzer
14	"	Franz Bidler
15	"	Franz Rund
17	"	Markus und Jenny Zernik
18	"	Thomas und Magdalena Frömmel
20	"	Gemeinde Wien
21	"	Philippine Heinrich
23	"	Anton Stättermayer
25	"	Franz und Marie Resch
29	"	Leopold Kauzinger
31	"	Marie Schreier
33	"	Ignaz Beer
35	"	Karl und Antonie Ferschl
37	"	Marie Weber
39	"	Dr. Robert Knaipp
1	Karl Ludwigstr.	Emilie Stockinger
3	"	Josefine Patzner
4	"	Adolf und Fanny Eisenmann
5	"	Adolf Winter
6	"	Katharina Czerny
7	"	Friedrich Briza
8 u. 10	"	Spar- und Vorschuß-Konsortium „Währing“ des I. allg. Beamten-Vereines der österr.- ungar. Monarchie
11	"	Rosa Osel
12	"	Dr. Viktor Ohnhäuser
14	"	Paul und Alexandrine Knadel
16	"	Klara von Komorzinsky
17	"	Gustav, Wilhelmine, Hermann Kopal und Anna Sedlacek
18	"	Anton und Marie Aichinger
19	"	Ferdinand und Amalie Egermann und Mitb.
24	"	Siegmond J. Stern
25	"	Karl Littmann

Handwritten notes in the left margin, including the words "Licht", "Licht", "Licht", "Licht".

Handwritten text, possibly a name or title.

Main body of handwritten text, containing various entries and descriptions.

Handwritten text at the bottom left.

Handwritten text at the bottom left.

Handwritten text at the bottom left.

Handwritten text at the bottom left.

Handwritten text at the bottom left.

Handwritten text at the bottom left.



1870

William Hall  
John Wilson  
James Fisher  
John Miller  
John King  
John and Mary Smith  
John and Margaret Johnson  
James White  
William Brown  
John and Mary Jones  
John and Mary Taylor  
John and Mary Adams  
John and Mary Clark  
John and Mary Evans  
John and Mary Green  
John and Mary Hill  
John and Mary King  
John and Mary Lee  
John and Mary Miller  
John and Mary Moore  
John and Mary Nelson  
John and Mary Oliver  
John and Mary Parker  
John and Mary Quinn  
John and Mary Reed  
John and Mary Smith  
John and Mary Taylor  
John and Mary Walker  
John and Mary Young

1871

John and Mary Smith  
John and Mary Jones  
John and Mary Taylor  
John and Mary Adams  
John and Mary Clark  
John and Mary Evans  
John and Mary Green  
John and Mary Hill  
John and Mary King  
John and Mary Lee  
John and Mary Miller  
John and Mary Moore  
John and Mary Nelson  
John and Mary Oliver  
John and Mary Parker  
John and Mary Quinn  
John and Mary Reed  
John and Mary Smith  
John and Mary Taylor  
John and Mary Walker  
John and Mary Young  
John and Mary King  
John and Mary Lee  
John and Mary Miller  
John and Mary Moore  
John and Mary Nelson  
John and Mary Oliver  
John and Mary Parker  
John and Mary Quinn  
John and Mary Reed  
John and Mary Smith  
John and Mary Taylor  
John and Mary Walker  
John and Mary Young

1872

John and Mary Smith  
John and Mary Jones  
John and Mary Taylor  
John and Mary Adams  
John and Mary Clark  
John and Mary Evans  
John and Mary Green  
John and Mary Hill  
John and Mary King  
John and Mary Lee  
John and Mary Miller  
John and Mary Moore  
John and Mary Nelson  
John and Mary Oliver  
John and Mary Parker  
John and Mary Quinn  
John and Mary Reed  
John and Mary Smith  
John and Mary Taylor  
John and Mary Walker  
John and Mary Young

Orientierungs- Nummer	Gasse, Straße, Platz, wo sich der Eingang des Hauses befindet	E i g e n t ü m e r
26	Karl Ludwigstr.	Auguste Popper
27	"	Emanuel und Ottilie Hoffmann
28	"	Dr. Emil und Melitta Reisch
29	"	Luzian Ritter von Ziegler
30, 32	"	Marie Winterberg
34	"	Aloisia Dorfinger
35	"	Samuel und Berta Wärndorfer
39	"	Rudolf von Höfken
40	"	Emma Hahn
41	"	Heinrich und Helene Leonhard
42	"	Theodor Leschetitzky
43	"	Josef M. Wolfbauer
44	"	Katharina Löscher
45	"	Friedrich Wärndorfer
48	"	Vinzenzia Hartmann
49	"	Rudolf Bartl
50	"	Otto Wolfrum
51	"	Dr. Johann Zapf
52	"	Béla Deutsch
53	"	Wilhelm Ritter von Wagner
54	"	Amalie Welleaß
56	"	Katharina Steiner
58	"	Walpurga Waage
60	"	Dr. Moritz Bartl und Mitb.
62	"	Klothilde Hille
16, 18	Keylwerthgasse	Rudolf und Marie Beck
26	"	Julius Meinl
2, 4	Khevenhüllerstr.	Isidor Mautner
3	"	Karl Brem
5, 7	"	Nikolaus Weißböck
6, 8	"	Karl Hoffer
9, 11	"	Franz Salzer
10	"	Dr. Heinrich Lammasch, Dr. Anton Ritter von Schauenstein, Karl Schmidt u. Mitb.
12	"	Isidor Mautner
13	"	Marie Schneider Edle von Ernstheim

Orientierungs- Nummer	Gasse, Straße, Platz, wo sich der Eingang des Hauses befindet	E i g e n t ü m e r
14	Khevenhüllerstr.	Luise Mandl
15	"	Hermann Holzwarth
16	"	Dr. Ernst Radda Ritter von Boskowstein
48 u. 48a	"	Privat-Kranken-Pensions-Institut für Hand- lungen Kommis „Confraternität“
19	"	Leopold Spinath und Siegmund Müller
20	"	Josef und Josefine Pauly
22	"	Martha Kaposi
3	Klettenhofergasse	Gemeinde Wien
1	Klostergasse	Michael Angermeier und Johanna Kraus
3	"	Anton und Therese Weber
5	"	Franziska Kleinschmidt
7	"	Oskar und Paula Goldbach
9	"	Josef Schulze
11, 13	"	Josef Westermaier
12	"	Vinzenzia Schmidt
15	"	Karl und Anna Werdino
17	"	Josef Mendl
19	"	Severin Boyer
25	"	K. k. Arar (Staatsgymnasium)
27, 29	"	Gemeinde Wien
31, 33	"	Unterstützungs-Sozietät der k. k. Wiener Polizeibeamten
35	"	Hans und Marie Gröger
37	"	Emil und Marie Leontine Delhaes
—	"	(C.-Nr. sine Währing) Anna Jezek
4	Köhlergasse	Michael und Marie Hopfner
5	"	Jakob und Gisela Lang
6	"	Aloisia Hanika
9	"	Gemeinde Wien
12	"	Karl und Emilie Knoll
13	"	Max Peikert
14	"	Therese Fiegl
15	"	Johann Jakob Egli
16	"	Emilie und Leopoldine Reichmann
17	"	Pauline Wagenseil

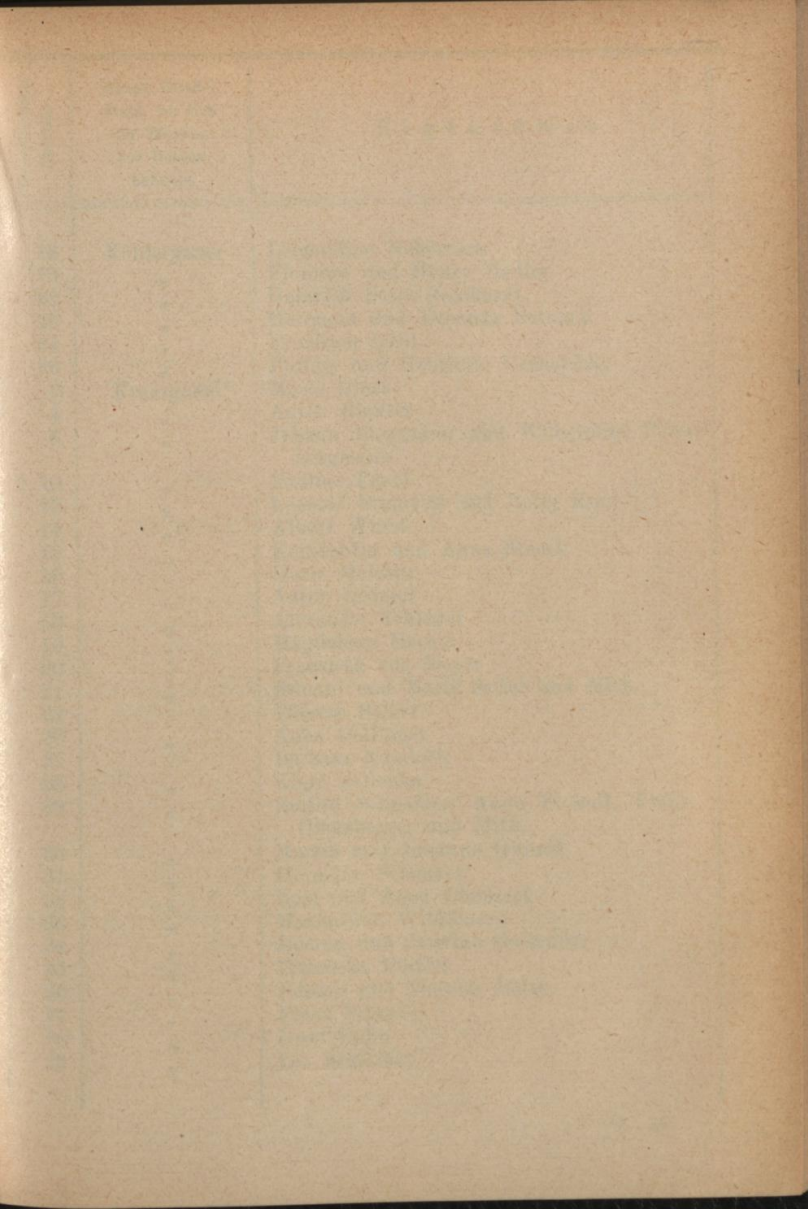

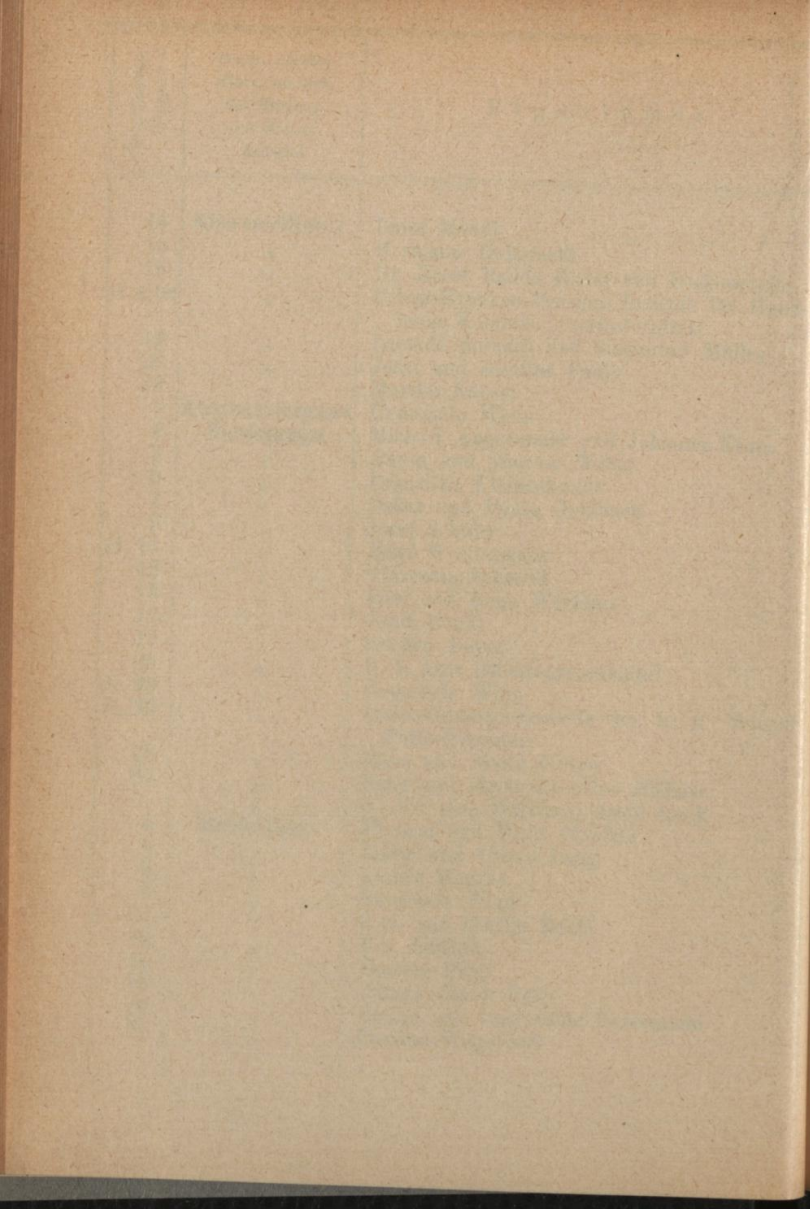

Orientierungs- Nummer	Gasse, Straße, Platz, wo sich der Eingang des Hauses befindet	E i g e n t ü m e r
18	Köhlergasse	Leopoldine Neberrack
19	"	Florence und Henry Hedley
20	"	Heinrich Stern-Reinhardt
22	"	Hermann und Theresia Beranek
24	"	Friedrich Grill
26	"	Philipp und Henriette Cernovicky
3	Kreuzgasse	Marie Dinst
4	"	Anton Richter
6	"	Johann Bergmann und Wilhelmine Rybar- Bergmann
9, 10	"	Pauline Fantl
13	"	Leopold Stumvoll und Betty Kunt
14	"	Albert Wurst
15	"	Konstantin und Anna Stocck
16	"	Marie Melcher
17	"	Anton Lederer
18	"	Alexander Schlager
19	"	Magdalena Heckel
20	"	Franziska von Meyer
21	"	Eduard und Marie Seiler und Mitb.
22	"	Therese Schier
23	"	Anna Dollinger
27	"	Barbara Kamloch
28	"	Klara Zellenka
29	"	Emilie Schneider, Anna Steindl, Franz Obersberger und Mitb.
30	"	Martin und Johanna Obratil
31	"	Hermann Schenker
32	"	Karl und Anna Churacek
33	"	Maximilian Wildfeuer
34	"	Johann und Josefine Gschaider
35	"	Franziska Köstler
36	"	Johann und Therese Judex
37	"	Franz Schmaus
38	"	Josef Hahn
39	"	Leo Schreiber

Orientierungs- Nummer	Gasse, Straße, Platz, wo sich der Eingang des Hauses befindet	E i g e n t ü m e r
40	Kreuzgasse	Theresia Besserer
41	"	Karl Galler
42	"	Jakob und Marie Vogt
44	"	Johann und Anna Schikola
46	"	Matthias Lohr
47	"	Emilie Schneider, Anna Steindl, Franz Obersberger und Mitb.
48	"	Anton und Anna Koß
49	"	Marie Smegkal
50	"	Josef Posselt
51	"	Josef und Ludwig Obermayer
52	"	Jakob Kohn
53	"	Anton und Katharina Medek
54	"	Josefine Walter
58	"	Josef Olbrich
60	"	Anton Pressinger
61	"	Josefine Gößl
63	"	Karl Wiedstruck
65	"	Anna Kautek
66	"	Ferdinand und Amalie Kronawetter
68	"	Christine Tiefenbacher und Mitb.
70	"	Georg Riedner
71	"	August Kummer
72, 74, 76	"	Gemeinde Wien — städt. Straßenbahnen
73	"	Johann und Therese Schneider
75	"	Josef Gaschler
77	"	Franz Franke
79	"	Matthias und Theresia David
81	"	Therese Grabner und Mitb.
—	Krottenbach	(C.-Nr. 125 Pötzleinsdorf) Anastasia Kramsky
1	Kutschkergasse	Oskar und Emilie Huß
2, 4	"	Franz und Barbara Simlinger
3	"	Karoline Klampfl
5	"	Wilhelm Praus
6	"	Franziska Kleinschmidt
7	"	Viktor Eder

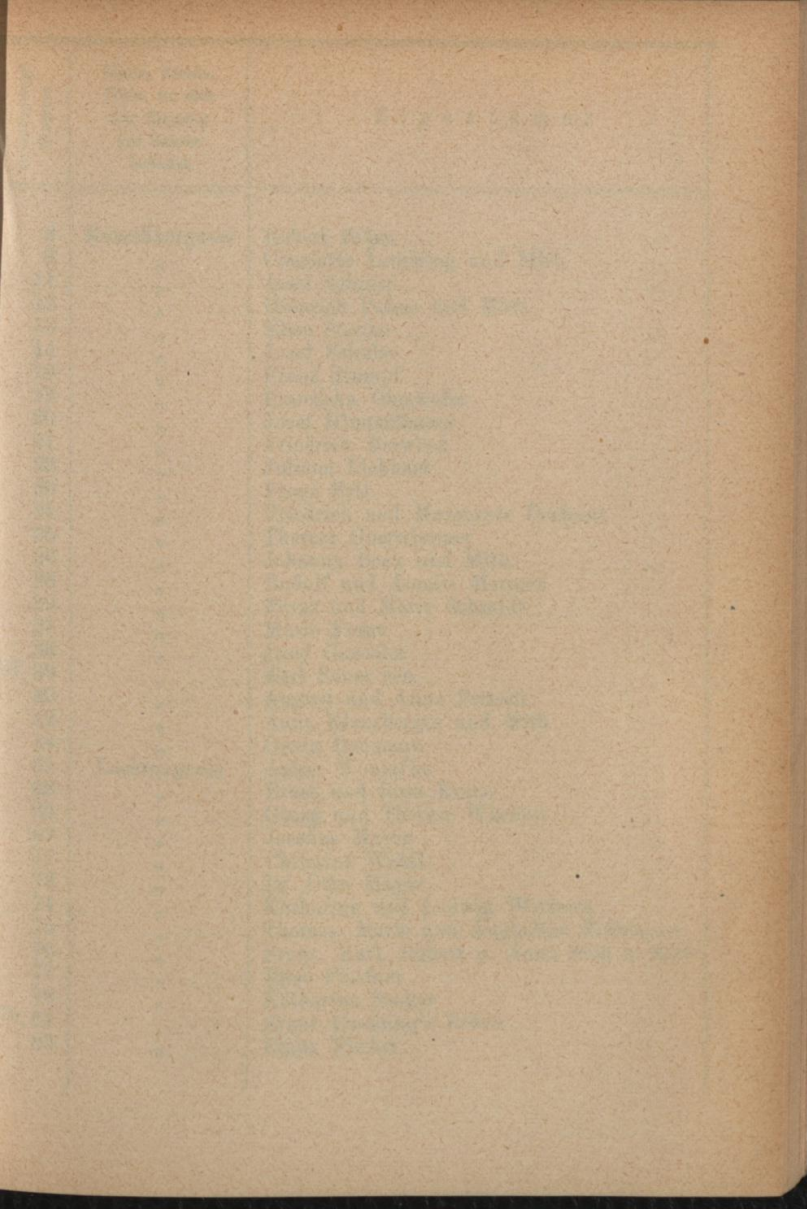



Faint header text, possibly a title or page number, located at the top of the page.

Main body of faint, illegible text, likely bleed-through from the reverse side of the page. The text appears to be organized into several paragraphs or sections, but the individual words and sentences are too light to read.

Orientierungs- Nummer	Gasse, Straße, Platz, wo sich der Eingang des Hauses befindet	Eigentümer
8	Kutschkergasse	Robert Böhm
9	"	Charlotte Leuchtag und Mitb.
11	"	Josef Schulze
12	"	Heinrich Palme und Mitb.
13	"	Elise Stenke
14	"	Josef Schulze
16	"	Franz Stumpf
19	"	Franziska Oberhofer
20	"	Josef Himmelbauer
21	"	Friedrich Berwind
22	"	Juliana Liebhart
23	"	Franz Ertl
24	"	Friedrich und Margarete Dechant
25	"	Therese Oberwimmer
26	"	Johanna Bock und Mitb.
28	"	Rudolf und Amalie Mermon
29	"	Franz und Marie Schmidt
31	"	Marie Franz
36	"	Josef Gaschler
37, 39	"	Karl Sauer sen.
40	"	August und Anna Fritsch
42	"	Anna Klausberger und Mitb.
44	"	Georg Reumann
61	Lacknergasse	Anton Woniafka
63	"	Ernst und Rosa Kraus
65	"	Georg und Therese Wachter
67	"	Josefine Mayer
71	"	Christine Watzl
73	"	Dr. Otto Mayer
74	"	Katharina und Ludwig Wexberg
75	"	Thomas, Marie und Augustine Frühbauer
76	"	Franz, Karl, Robert u. Anna Stoß u. Mitb.
77	"	Elise Plattner
78	"	Katharina Sacher
79, 81	"	Franz Fasching's Erben
83	"	Franz Flicker

Orientierungs- Nummer	Gasse, Straße, Platz, wo sich der Eingang des Hauses befindet	E i g e n t ü m e r
85	Lacknergasse	Leo Steiner
86	"	Marie Schlehan
87, 89	"	Kongregation der Gesellschaft der Töchter der göttlichen Liebe
88	"	Josef Ankowitsch
90	"	Hermann Axmann
91	"	Karl Hansen
92	"	Anton Woniafka
94	"	Theodor Horn
96, 98	"	Anton und Hermine Gottweis
100	"	
102	"	Barbara Gassamas
104	"	Franziska Czech
106	"	Emilie Seiter
108	"	Max Schmitz
110	"	Franz Ziegler
3	Ladenburggasse	Josef und Sophie Schönfeld
4	"	Josef Janku
5	"	Gustav und Adelheid Pummer
6	"	Josef und Josefina Düntzer
7	"	Johann und Katharina Höld
8	"	Josefine Rapp
9	"	Johann und Amalie Kohuth
10	"	Anton und Melanie Weiser
11	"	Alois Stadler
13	"	Josef und Rosa Kohlitz
14	"	Anna Klein
19	"	Franz Berger
20	"	Michael Freiberger
21	"	Marie Geiger
22	"	Andreas und Marie Häusle
23	"	Leopoldine Ridy
24	"	Ludwig und Therese Brachfeld
25	"	Josef Szonda
26	"	Rudolf und Malvine Müller
27	"	Franz und Johanna Hofhans

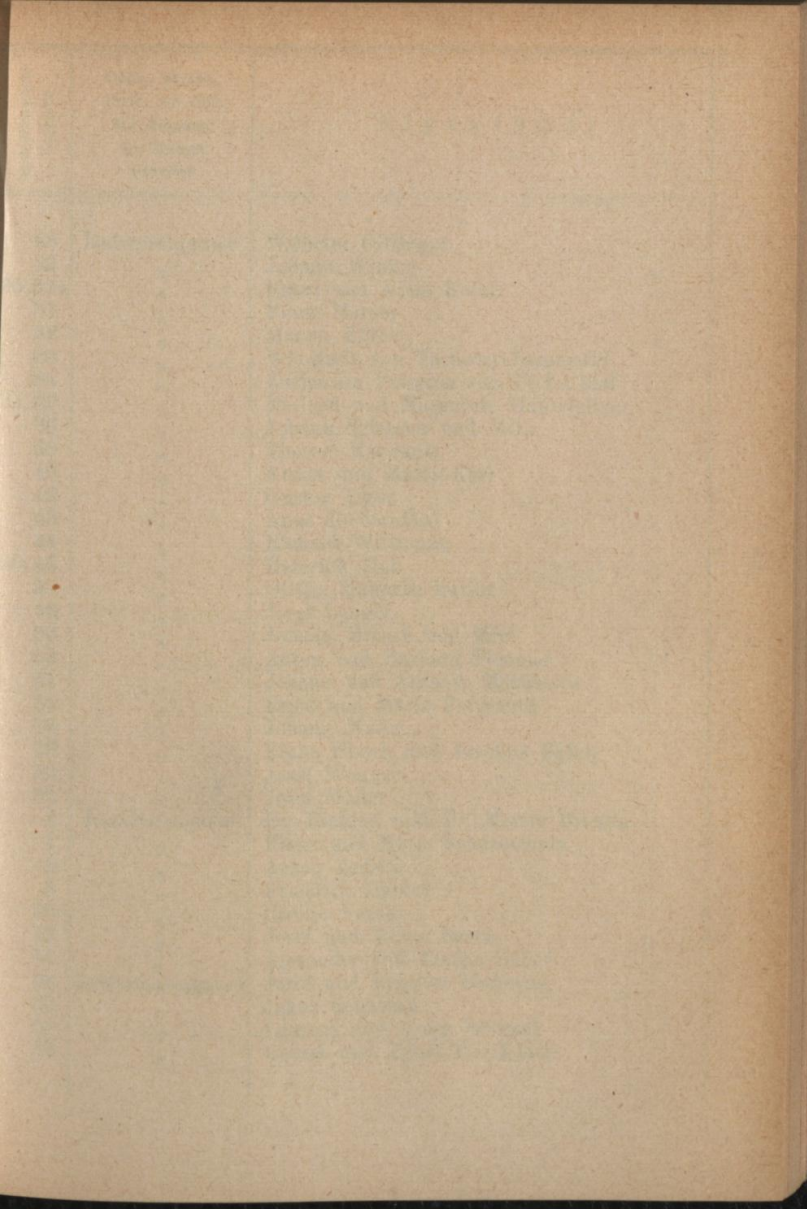

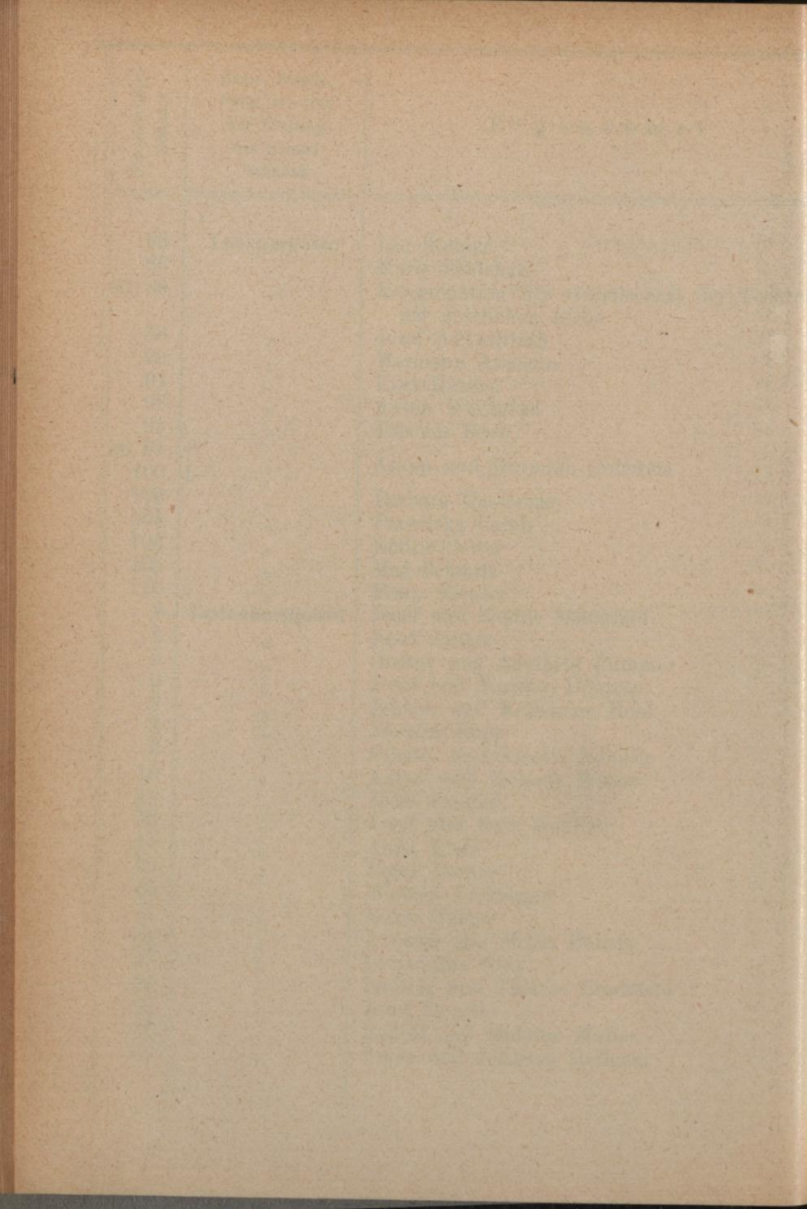

Orientierungs- nummer	Gasse, Straße, Platz, wo sich der Eingang des Hauses befindet	Eigentümer
28	Ladenburggasse	Wilhelm Gillinger
29	"	Johann Winter
30, 30 a	"	Franz und Anna Kolař
31	"	Franz Hamm
32	"	Martin Köller
33	"	Wladimir von Tarnoczy-Tarnowski
34	"	Katharina Brzezina von Birkenthal
35, 37	"	Michael und Margarete Haberfellner
36	"	Johann Schüsser und Mitb.
38	"	Therese Karwautz
40	"	Anton und Marie Karl
42	"	Gustav Klose
43	"	Anna Fichtenthal
44	"	Richard Wittmann
45, 46	"	Heinrich Huß
47	"	Otilie Maifarh-Mariot
48	"	Josef Langer
50	"	Johann Miksch und Mitb.
52	"	Anton und Barbara Pommer
54	"	Johann und Antonie Mattausch
58	"	Ernst und Marie Formanek
76	"	Johann Maier
78	"	Franz Honek und Josefine Baier
80	"	Josef Wagner
82	"	Josef Müller
2	Lazaristengasse	Dr. Richard und Dr. Moritz Brichta
4	"	Franz und Marie Schamschula
6	"	Anton Zelisko
8	"	Friedrich Harder
10	"	Cäcilie Frank
12	"	Josef und Klara Barta
14	"	Alexander und Rosina Zuber
28	Leitermayergasse	Josef und Brigitta Hofmann
30	"	Jakob Schablaß
31	"	Laurenz und Anna Schimak
32	"	Robert und Ernst Herzfelder

Orientierungs- Nummer	Gasse, Straße, Platz, wo sich der Eingang des Hauses befindet	Eigentümer
33, 35, 37	Leitermayergasse	Klara und Anna Zeller
36	"	Johanna Hanikyr und Mitb.
38	"	Josef und Marie Koukal
40	"	Franz und Theresia Mundsberger
41	"	Josef und Marie Schätz
43	"	Karl und Marie Braun
44	"	Anton und Barbara Böck
45, 47	"	Gemeinde Wien
50	"	Bachofen & Medinger
52	"	Gabriele Kloucek
54	"	Dr. Max Fried
4	Leopold Ernstg.	Anna Hoydn
6	"	Juliana Rabitzer
8	"	Leopold Adelsberger
1	Ludwiggasse	Agnes Sykora
2	"	Karl Fröhnelt
3	"	Marie Bruckner und Jakobine Müldner
4	"	Hubert Brem
5	"	Friedrich und Fanny Beck
6	"	Karl, Hermann und Franz Jobst
8	"	Dr. Heinrich Lammasch
12	"	Anna Peschek
1	Marsanogasse	Franz und Cäcilie Strasser
1	Martinstraße	Melanie Klein und Mitb.
2	"	Franz und Marie Frischauf und Mitb.
3	"	Marie Hinteregger
4	"	Marie Mauthner
5	"	Katharina Lessainsky
6	"	Otilie Langer
7	"	Gottlieb und Theresia Drab
8	"	Marie Paul
9	"	Leopold Baumgartner und Mitb.
10	"	Moritz, Heinrich und Amalie Serve
11	"	Franz Maly
12	"	Produktiv-Genossenschaft gelehrter Kauf- leute in Wien

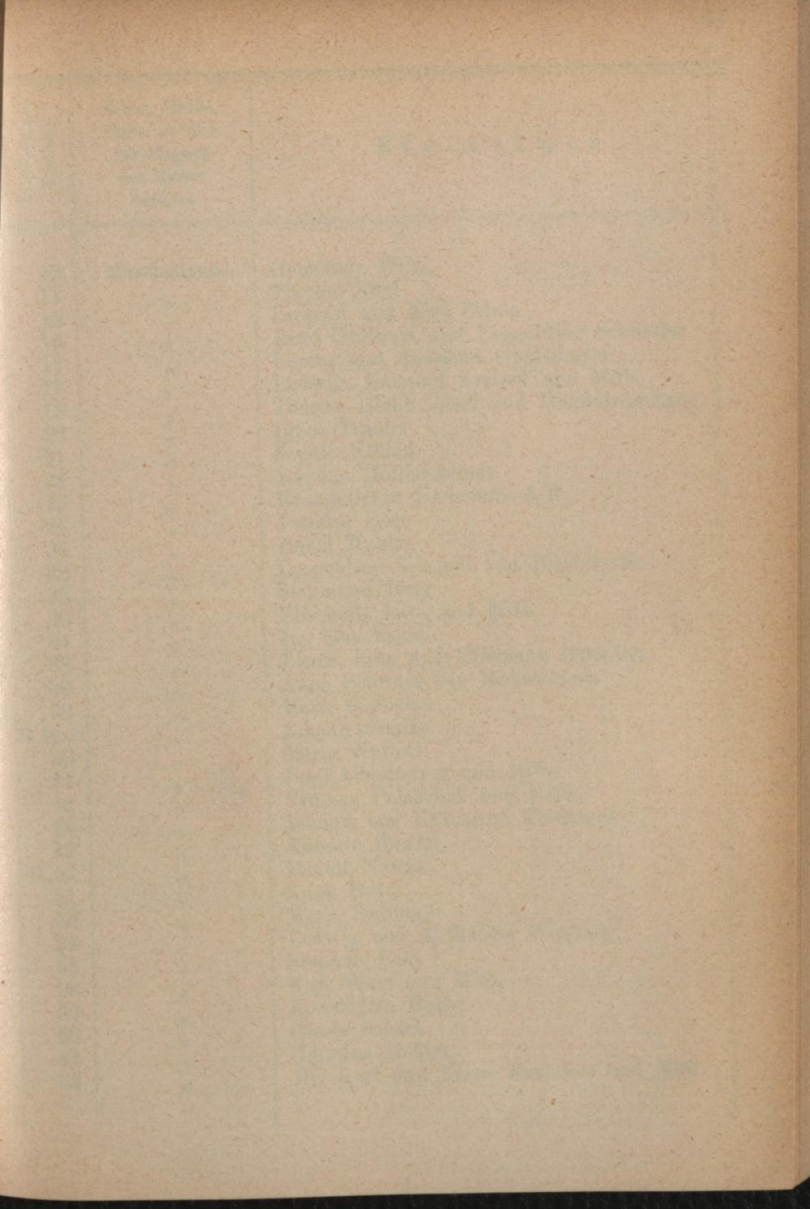



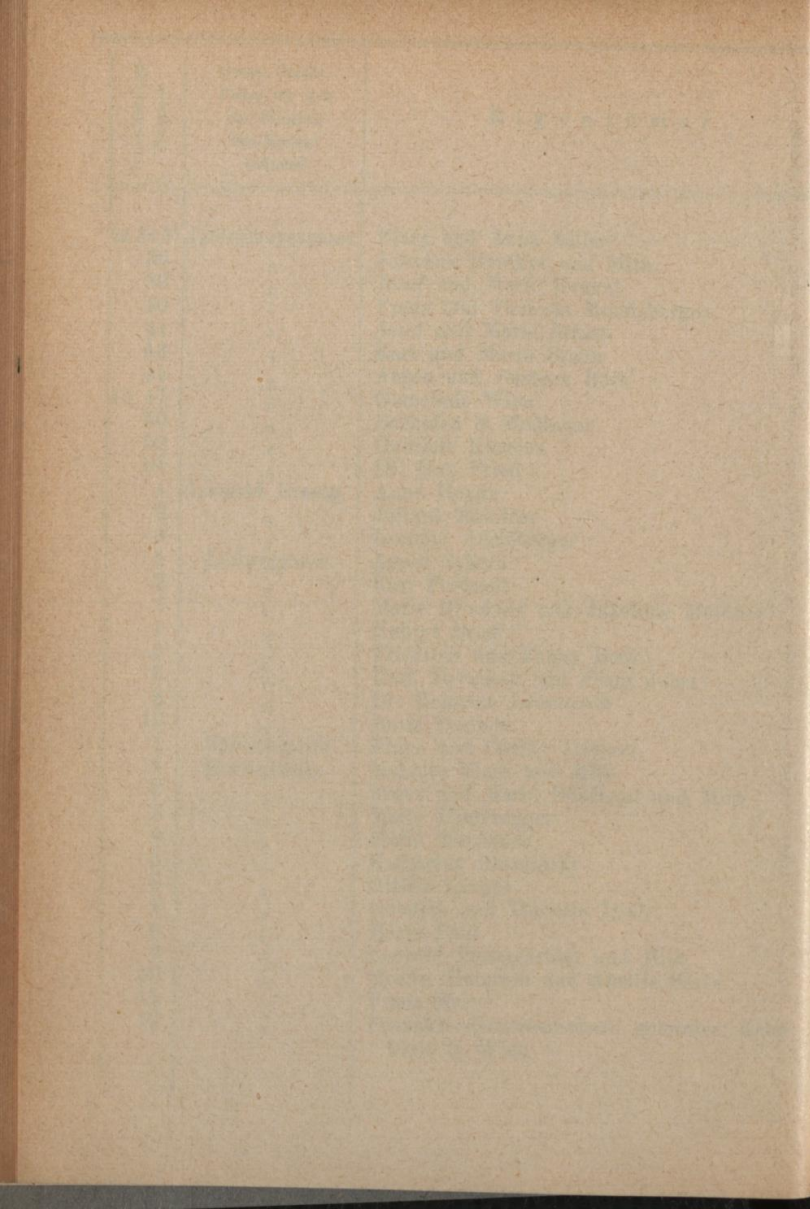

Orientierungs- Nummer	Gasse, Straße, Platz, wo sich der Eingang des Hauses befindet	Eigentümer
13	Martinstraße	Gemeinde Wien
14	"	Therese Rögl
15	"	Leopold und Karl Schön
16	"	Josef Gottweis und Leopoldine Schindler
17	"	Lorenz und Adelheid Oppelmayer
18	"	Ludwig, Edmund Kreipel und Mitb.
19	"	Therese Giehl, Josef und Magdalena Zang
20	"	Ignaz Trauter
21	"	Sophie Nöthig
22	"	Josefine Hollensteiner
23	"	Evangelische Gemeinde A B
24	"	Josefine Eder
26	"	David Mahler
28	"	Leopoldine Schmoll von Eisenwerth
29	"	Siegmund Bing
30	"	Elisabeth Jahn und Mitb.
31	"	Dr. Max Fried
33	"	Josefa Jahn und Elisabeth Drobilicz
36	"	Anna Schwarz von Mohrenstern
38	"	Marie Hofbauer
39, 41, 43	"	Johann Franke
40	"	Marie Wolletz
44	"	Josef Obermayer und Mitb.
45	"	Vinzenz Polaschek und Mitb.
46	"	Johann und Katharina Formanek
48	"	Antonie Brecka
50, 52	"	Rudolf Nowak
51	"	Anna Heyd
53	"	Marie Sedlmayr
54	"	Ludwig und Katharina Wexberg
56	"	Stephan Lutz
58	"	Karl Walz und Mitb.
59	"	Konstantin Hecht
60	"	Gisela Schatt
61	"	Hermine Moßler
63	"	Dr. Karl und Franz Rauscher und Mitb.

Orientierungs- Nummer	Gasse, Straße, Platz, wo sich der Eingang des Hauses befindet	Eigentümer
64	Martinstraße	Antonie Arper
66	"	Anna Marie Kopetzky und Mitb.
67	"	Wilhelm Groß
68	"	Johann und Franziska Nußbaumer
69	"	Eduard Groß
71	"	M. A. von Thielen
73	"	Karl Schneider
74	"	Johann Glotzmann
76	"	Betty Lohwasser u. Gottlieb Poriz
77	"	Franz Freudenberger
78	"	Valentin Ambor
79	"	Sophie Thibaut
80	"	Wenzel Kreuz
81	"	Louise de Bernard de Fuconval
83	"	Marie Hoch
85	"	Emilie Bosma
86	"	Anton und Franziska Harant
87	"	Eduard und Josefine Hornberger
88	"	Marie, Anna Hauser und Mitb.
89	"	Helene Schöpf
90	"	Dr. Heinrich Morgenstern
91	"	Kommunal-Sparkasse im Bezirke Währing
92	"	Gemeinde Wien (Armenhaus)
94	"	Viktor Adam
95	"	Friedrich und Wilhelmine Urbanek
96	"	Franz und Wilhelm Himmelmayer
97	"	Leopoldine Romstorfer u. Klementine Fink
100	"	Gemeinde Wien (magistrat. Bezirksamt)
3	Maynollogasse	Dr. Franz Trambus
4	"	Mathilde Trau
5	"	Johann Weigl
5	Messerschmidtg.	Franz Simlinger
6	"	Paul Oberst
13	"	Friederike Hergeth
15	"	Alois Müller und Theodor Ruf
17	"	Heinrich und Sophie Kersch

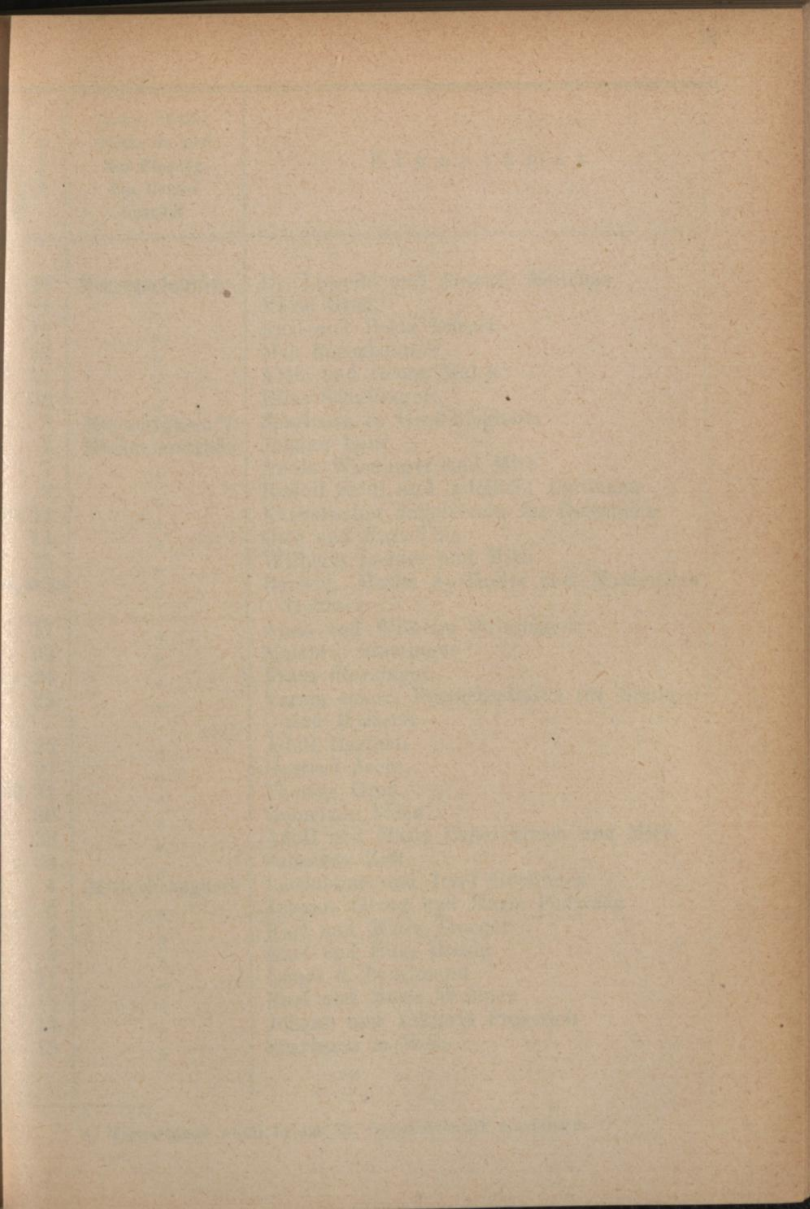

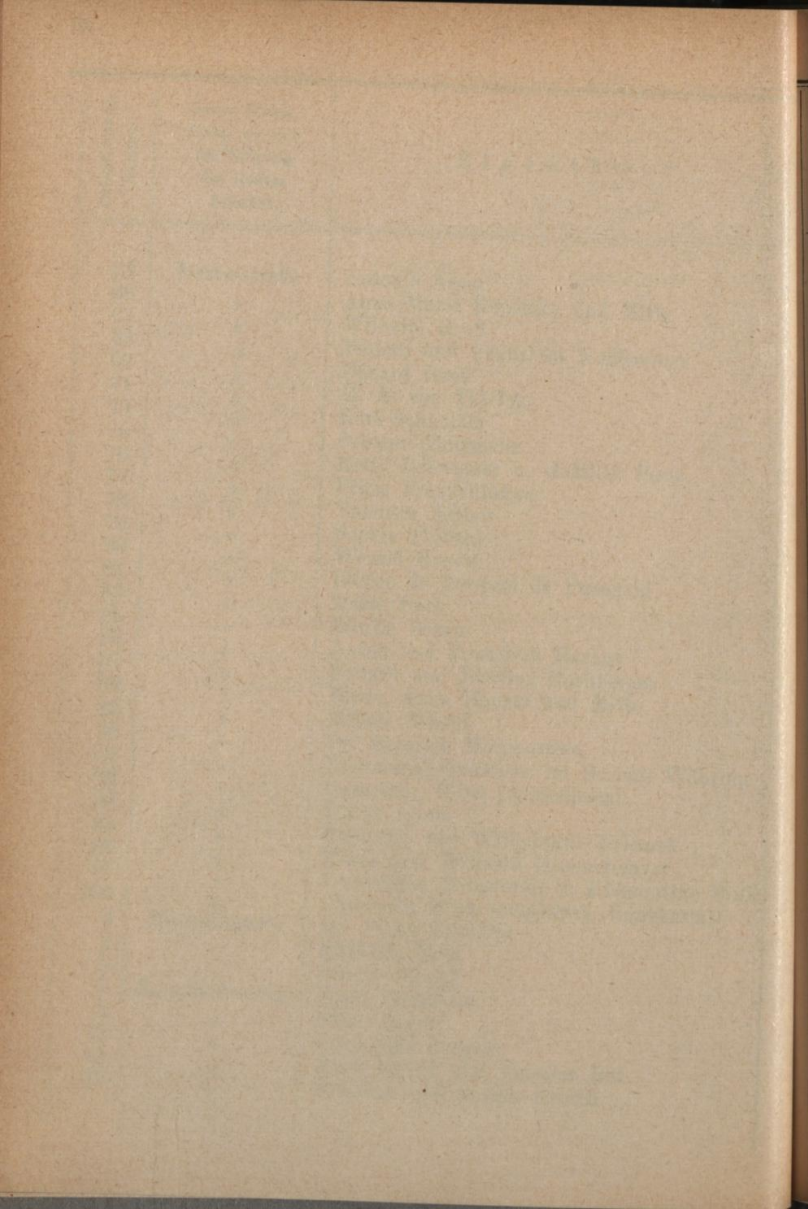

Orientierungs- Nummer	Gasse, Straße, Platz, wo sich der Eingang des Hauses befindet	E i g e n t ü m e r
20	Messerschmidtg.	Dr. Leopold und Antonie Melichar
21	"	Marie Groß
22	"	Karl und Berta Danzer
23	"	Max Rosenbaum
51	"	Alois und Georg Malek
52	"	Elise Schallinger
5	Meynertgasse*)	Sparkasse in Groß-Siegharts
4	Michaelerstraße	Johann Lohr
7	"	Anton Wieninger und Mitb.
8	"	Rudolf Seidl und Adelheid Amtmann
10, 12	"	Katholischer Schulverein für Österreich
14	"	Otto und Karl Thie
15	"	Wilhelm Ladner und Mitb.
16, 18, 20	"	Bertold, Moritz Ausländer und Maximilian Goldner
17	"	Anna und Wilhelm Strohmayer
22	"	Matthias Starzinger
24	"	Franz Starzinger
25	"	Verein österr. Versuchsstation für Brauerei und Mälzerei
26	"	Adolf Harthan
27	"	Gertrud Jocić
29, 31	"	Therese Groß
30	"	Gemeinde Wien
32	"	Adolf und Marie Lukeschitsch und Mitb.
33	"	Sebastian Zett
4	Mitterberggasse	Leopoldine und Josef Götzinger
6	"	Johann, Georg und Marie Podstada.
8	"	Karl und Marie Troeger
9	"	Karl und Elise Brosig
11	"	Denes & Friedmann
13	"	Karl und Marie Wollner
14	"	Johann und Viktoria Papoušek
15	"	Sparkasse in Wels

\*) Meynertgasse wurde in den IX. Gemeindebezirk einverleibt.

Orientierungs- Nummer	Gasse, Straße, Platz, wo sich der Eingang des Hauses befindet	E i g e n t ü m e r
16	Mitterberggasse	Ludwig und Barbara Willersdorfer
18	"	Anna Maudrich
19	"	Friedrich und Elisabeth Straucher
20	"	Marie Ladik
21	"	Josef und Rosalia Weinkopf
23	"	Jakob Franzl
24	"	Gustav und Maria Magdalena Link
25	"	Franz und Rosalia Gröbl
30	"	Anton Schoklitz
32	"	Johann Mostböck
1	Möhnergasse	Gemeinde Wien
13	Mollgasse	Eduard und Therese Claus
20	"	Karl Sauer sen.
2	Neustift a. Walde	Franziska Baresch
4	"	Dr. Robert Daublebsky von Sterneck
6	"	Eduard Nirscher
12	"	Josef Gally
14	"	Ferdinand Postl und Mitb.
16	"	Michael Ottinger
18	"	Heinrich und Leopoldine Limbach
20	"	Rudolf Kerner
22	"	Julius und Franziska Schmidt
26	"	Franziska Weckel
38	"	Franz Bachmann
42	"	Josef und Karoline Trübel
43	"	Gemeinde Wien
44	"	Marie Fröhlich
45	"	Guido und Franziska Rollinek
50	"	Josef Bachmann
51	"	Franz Fink
52	"	Anna Punzet und Marie Kuzel
53	"	Anton, Aloisia Wasserburger, Barbara Riedl u. Mitb.
56	"	Therese, Josef und Severin Rath
58	"	Johann Kardik
60	"	Josef Stelzer

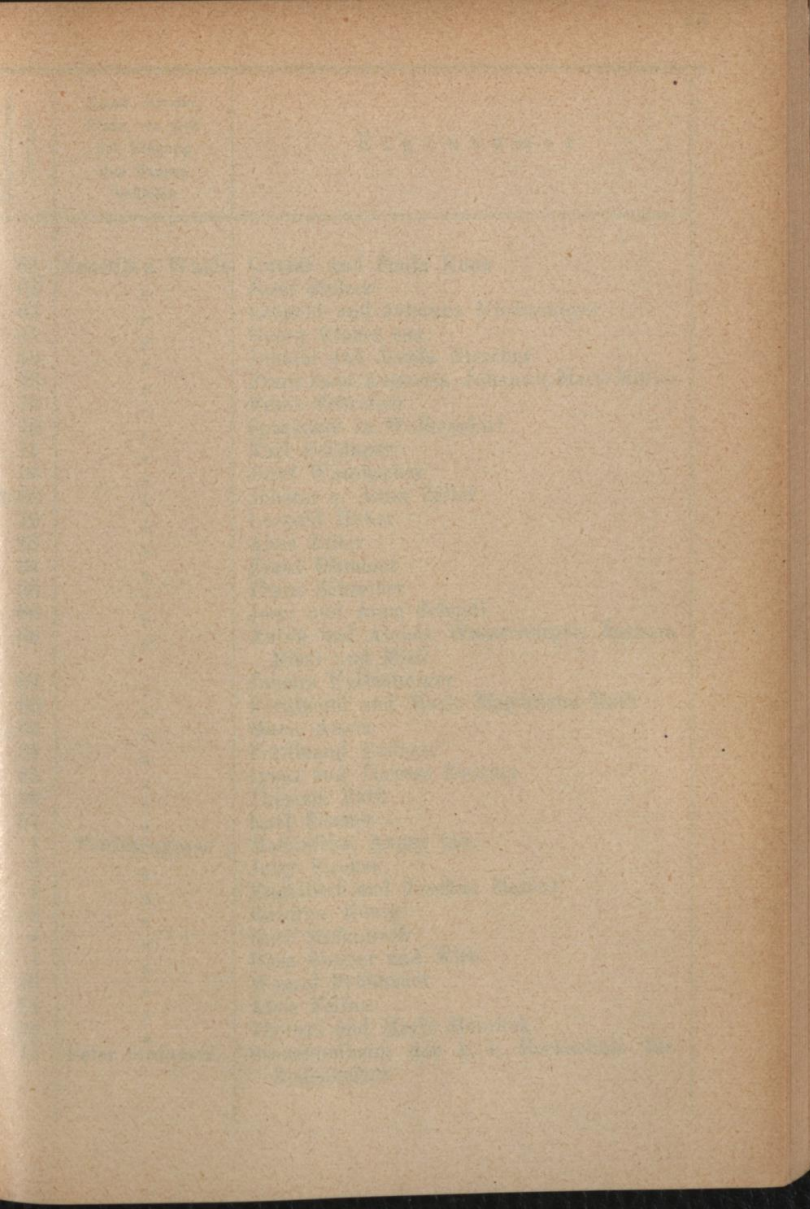



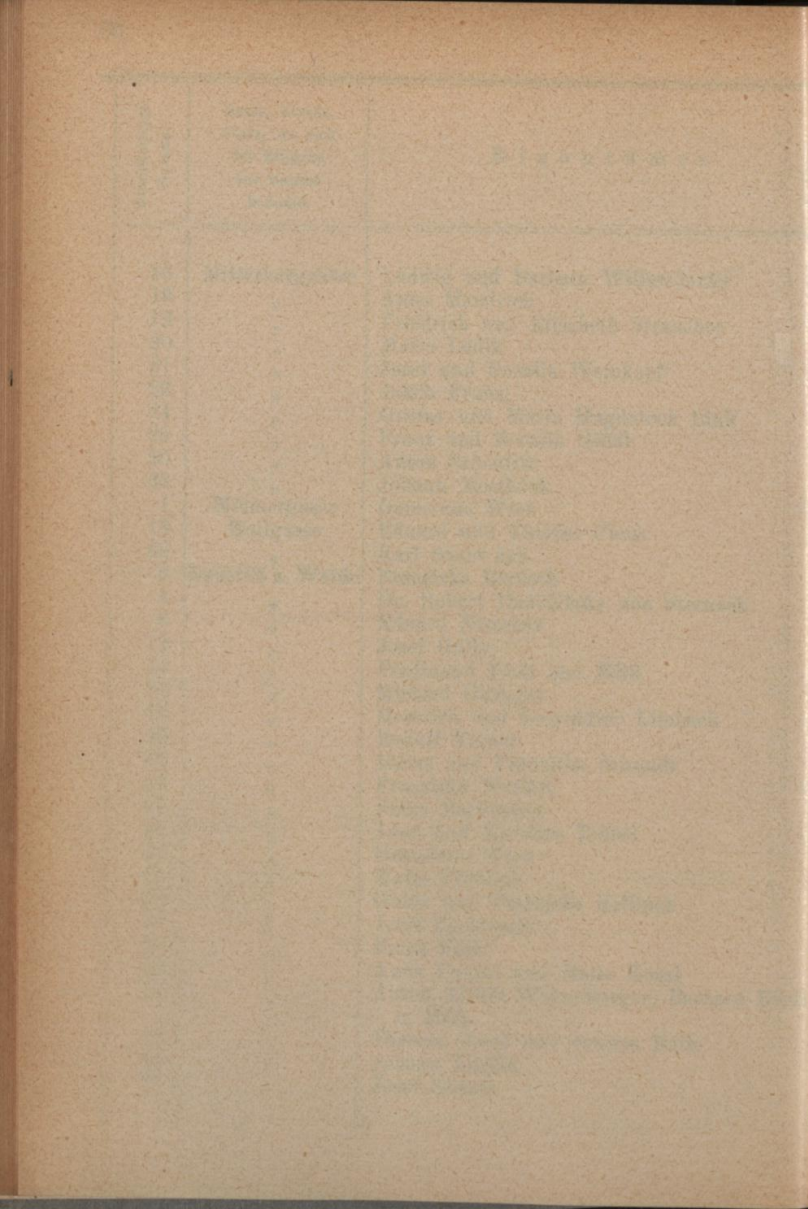

Orientierungs- Nummer	Gasse, Straße, Platz, wo sich der Eingang des Hauses befindet	Eigentümer
61	Neustift a. Walde	Gustav und Paula Kunz
62	"	Josef Stelzer
63	"	Leopold und Johanna Niedermeyer
64	"	Georg Kleber sen.
66	"	Johann und Josefa Nirscher
68	"	Franz Josef, Augustin, Johann u. Marie Müller
70	"	Franz Schreiber
72	"	Sparkasse in Wolkersdorf
74	"	Karl Reisinger
76	"	Josef Wambacher
78, 80	"	Johann u. Anna Zeiler
79	"	Leopold Huber
82	"	Alois Zeiler
84	"	Franz Hummel
85	"	Franz Schreiber
86	"	Josef und Anna Scheidl
88	"	Anton und Aloisia Wasserburger, Barbara Riedl und Mitb.
89	"	Johann Kaltenberger
90	"	Ferdinand und Marie Magdalena Rath
92	"	Marie Amon
94	"	Ferdinand Hediger
95	"	Ignaz und Therese Zwicker.
96	"	Theresia Rath
97	"	Karl Eischer
1	Paulinengasse	Maximilian Anger jun.
3	"	Jetty Fischer
4	"	Engelbert und Josefine Maurer
5	"	Karoline König
6	"	Karl Stefanitsch
7	"	Rosa Steiner und Mitb.
16	"	Wenzel Frühbauer
24	"	Alois Fellner
28	"	Thomas und Marie Hoschek
11	Peter Jordanstr.	Studentenheim der k. k. Hochschule für Bodenkultur

Orientierungs- Nummer	Gasse, Straße, Platz, wo sich der Eingang des Hauses befindet	Eigentümer
3	Plenergasse	Stephanie Fuchs
4	"	Therese Gabmayer
5	"	Leopold Müller
6	"	Anna Brom
7	"	Guido Gröger
8	"	Therese Lehr
9	"	Rudolf Freudenreich
10	"	Therese Burner
11	"	Konstantin Makri
13	"	Karl und Marie Obhlidal
15	"	Franz, Johanna Sedlaček und Mitb.
16	"	Moritz Schrall
17	"	Michael und Hedwig Wergles
18	"	Marie Schulz
23, 25	"	Ferdinand und Aloisia Schindler
26, 28	"	Anna Jezek
1	Pfarrer Deckertpl.	St. Josefs-Kirchenbau-Verein
3	Pötzleinsdorferhöhe	Leopold Spinath
11	"	Rudolf Ullrich
3	Pötzleinsdorferstraße	Moritz Weiniger
4	"	Josef Mantler
6	"	Johann Holomek und Betty Schießer
8	"	Siegmond Kaufmann
10	"	Emanuel und Leontine Schweinburg
12	"	Katharina Waiz
14	"	Johann Puido's Erben
16	"	Dr. Hans und Josefine Streicher
17	"	Josef und Marianne Rogau
18	"	Alois und Julie Kohn
19	"	Samuel und Franziska Saurer
20	"	Elise Hazadur
21	"	Richard und Charlotte Nechuta
23	"	Andreas und Cäcilie Scazingo
25	"	Emilie Schlesinger
26	"	Viktor Stauffer und Mitb.
27	"	Ghislaine Le Blanc-Girard

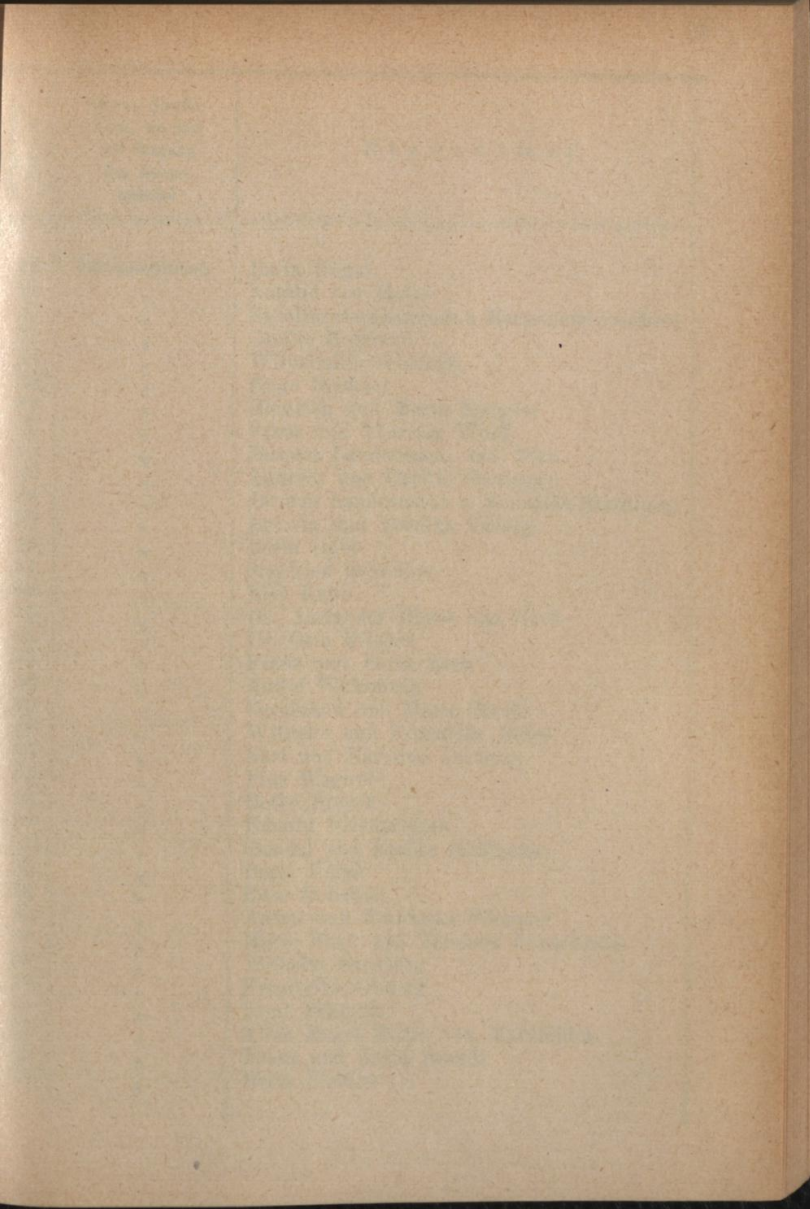

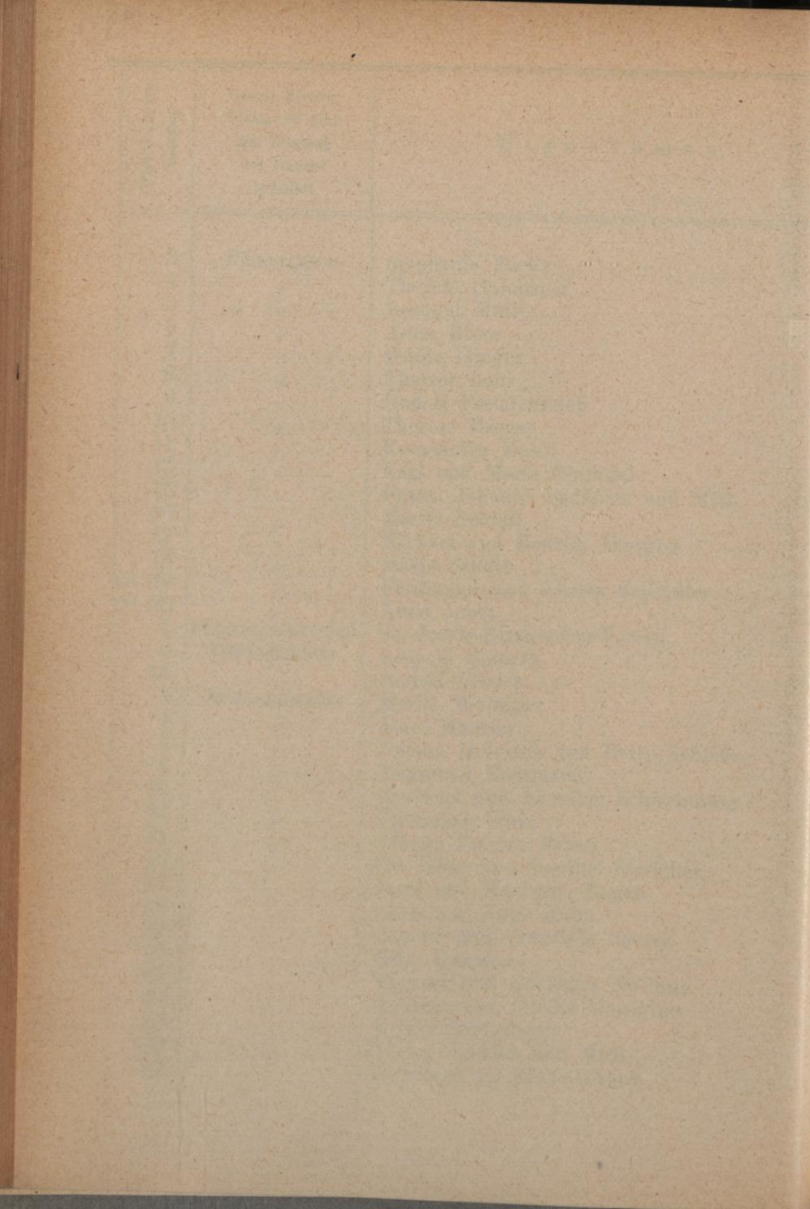

Orientierungs- Nummer	Gasse, Straße, Platz, wo sich der Eingang des Hauses befindet	Eigentümer
28	Pötzleinsdorferstraße	Berta Ungar
29	"	Natalie von Halle
30	"	Karoline Berghammer u. Hermine Schweikert
31	"	Cäcilie Hofmann
32	"	Wilhelmine Schrutek
33	"	Hugo Büchner
34	"	Heinrich und Marie Spiegler
35	"	Franz und Theresia Wolff
36	"	Jacques Landesmann und Mitb.
37	"	Andreas und Cäcilie Scazigino
38	"	Jacques Landesmann u. Benedikt Hischhorn
39	"	Ludwig und Ethelka Vidéky
40	"	Berta Göbl
41	"	Siegfried Schreiber
42	"	Else Kuhn
43	"	Dr. Alexander Ritter von Nava
44	"	Dr. Otto Kilcher
45	"	Franz und Berta Zach
46	"	Anton Wahrnuth
47, 49	"	Ferdinand und Marie Strobl
48	"	Wilhelm und Franziska Běhal
50	"	Karl und Karoline Dietrich
51	"	Pius Wagner
52	"	Betty Breyer
53	"	Eduard Friedenstein
54	"	Samuel und Emilie Hoffmann
55	"	Berta Horak
56	"	Rosa Donstein
57	"	Anton und Franziska Wimmer
58	"	Marie Funk und Theresia Posendeiner
59	"	Wilhelm Ginsberg
60	"	Friederike Glasser
61	"	Anna Schmidt
62	"	Alois Engel Ritter von Mainfelden
63	"	Franz und Anna Brandl
64	"	Berta Steidler

Orientierungs- Nummer	Gasse, Straße, Platz, wo sich der Eingang des Hauses befindet	Eigentümer
66	Pötzleinsdorferstraße	Auguste Schiendl und Marie Huemer
67	"	Karl und Marie Enigl
68	"	Baronin Hermine Pußwald
70	"	Karoline Hubel
71	"	Ignaz Backknecht
72	"	Karl Fischer
73	"	Andreas Schimo
74	"	Johanna Steiner
75	"	Franziska Röhricht
76	"	Minna Schweiger
77	"	Anna Rausmeier
78	"	Rosa Greunl
79, 81	"	Ignaz und Anna Petzl
80	"	Josefine Blazincic
82	"	Elisabeth Palme
83	"	Anton und Franziska Wimmer
84	"	Dr. Viktor Moll
86	"	Jakob Juroszek
87	"	Friedrich Faulhaber
88	"	Adolf Urbach
89	"	Anton und Marie Kaltenbrunner
90	"	Marianne und Max Stiasny und Klementine Simon
91	"	Katharina Schwach
92	"	Hermann Bernard und Mitb.
93, 95	"	Emilie Ringer und Emilie von Lorang
94	"	Elisabeth Reinert
96, 98	"	Johann Schindler jun.
97	"	Aloisia Schindler
99	"	Marie Gaidich und Anna Ostrowsky
100	"	Gemeinde Wien
101	"	Anna Grünas
102	"	Isidor Mautner und Mitb.
103	"	Ludwig Strasser
105	"	Gemeinde Wien
106	"	Dr. Gustav Hecher und Mitb.

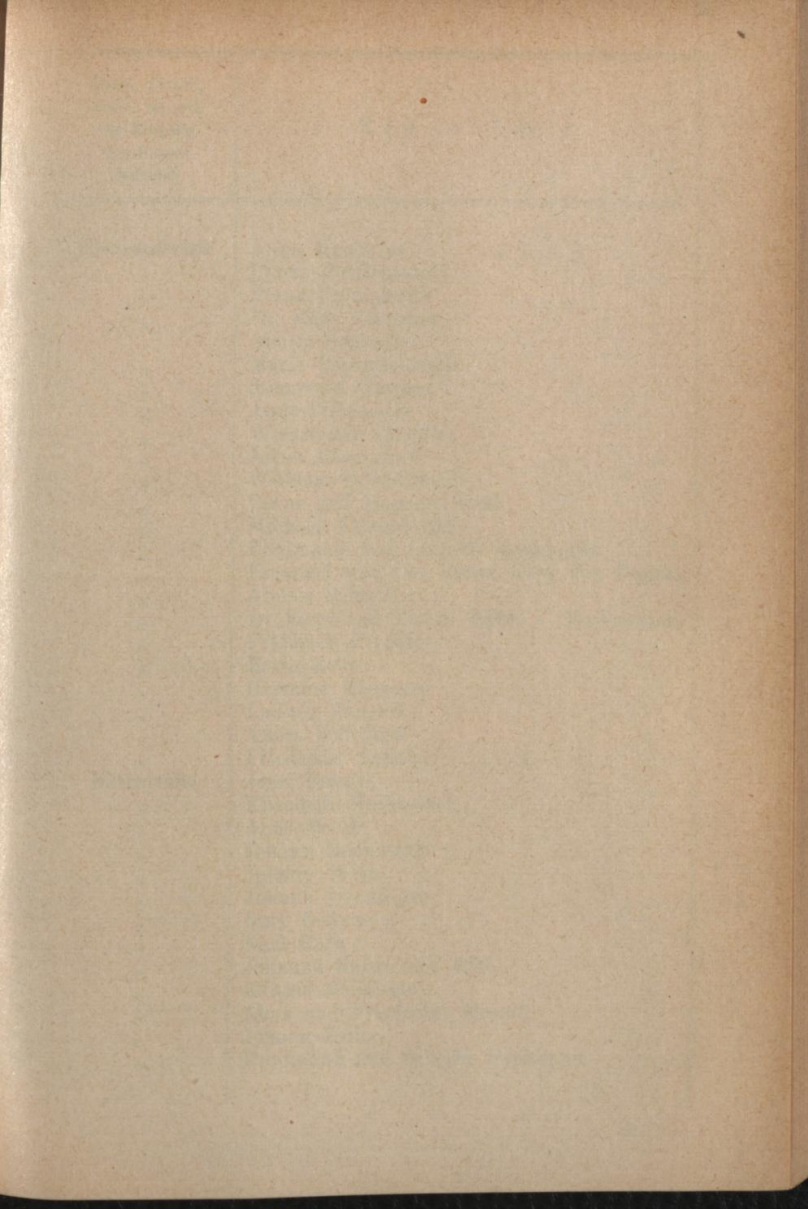



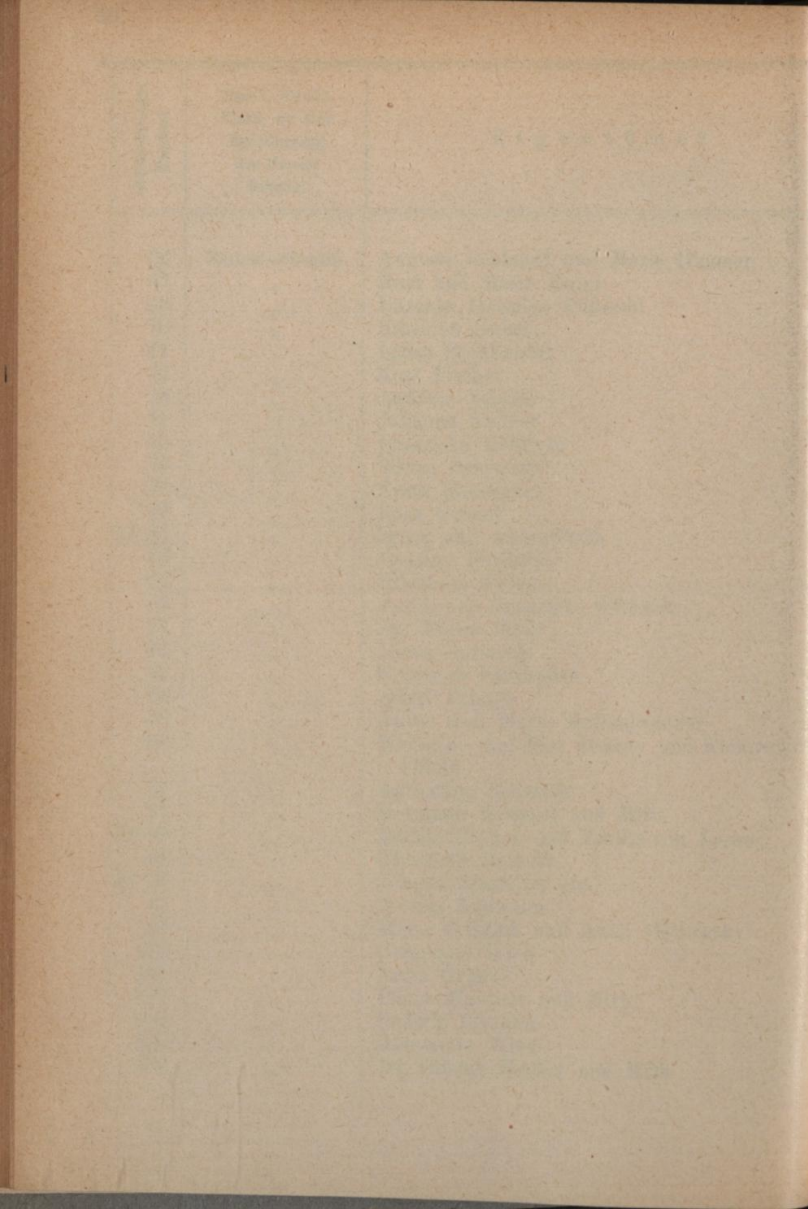

Orientierungs- Nummer	Gasse, Straße, Platz, wo sich der Eingang des Hauses befindet	E i g e n t ü m e r
107	Pötzleinsdorferstraße	Anna Kauderer
108	"	Pfarre Pötzleinsdorf
109	"	Franz Freundorfer
110	"	Dr. Hans Streicher
111, 113	"	Aloisia Schindler
115	"	Marie Pommesberger
116	"	Siegmond Gärtner
118	"	Anna Frischauer
120	"	Wilhelmine Zwettler
122	"	Jakob Ehrenwald
126, 128	"	Wilhelm Goldschmidt
130	"	Oskar und Eugenie Irral
132	"	Michael Freundorfer
136	"	Ferdinand und Jeanette Leonhardt
138	"	Emanuel und Leo Ritter Kusy von Dubrav
140	"	Aloisia Schindler
144	"	Dr. Siegmund Radda Ritter v. Boskowstein
150	"	Friedrich Peschle
152	"	Berta Kokes
168	"	Hermine Kropazsy
172	"	Ludwig Strasser
176	"	Anton Schichser
196	"	Friederike Sallaba
1	Rathstraße	Josef Brandl
4	"	Elisabeth Hochreiner
6	"	Alois Mandl
8	"	Johann Hochmeyer
10	"	Johann Weiß
18	"	Johann Graninger
22	"	Karl Deinzer
24	"	Karl Rath
26	"	Johanna Kainz und Mitb.
28	"	Eduard Reininger
30	"	Alois und Friederike Mandl
31	"	Johann Zeiler
32	"	Ferdinand und Severin Graninger

Orientierungs- Nummer	Gasse, Straße, Platz, wo sich der Eingang des Hauses befindet	E i g e n t ü m e r
33	Rathstraße	Theresia Rath
34	"	Karl Weisgram und Mitb.
36	"	Emilie Sperk und Karl Bauer
38	"	Anna Plattner
40	"	Franz Hirschauer
41	"	Johann Oswald
42	"	Magdalena Hackermann
44	"	August Pawlick
46	"	Josefa Springer
48	"	Johann Kaltenberger
50	"	Georg Hochreiner
52	"	Johann Trauer
54	"	Leopold Schreiber
4	Rieglergasse	Paula Venerandi und Elsa Waldschütz
5	"	Anton Hofmann
6	"	Anna Stritzl
8	"	Josef Ostermann
10	"	Marie Zeisberger
11	"	Anton und Hermine Hofmann
12	"	Karl und Marie Harth
13	"	Josef Ostermann
14	"	Johann und Anna Hasieber
1	Salierigasse	Ludwig Riedl
4	"	Viktor und Therese Palla
5	"	Friedrich und Anna Neßler
9	"	Anton und Marie Tachezi
11	"	Alexander Herkner
14	"	Josefine Gruber
16	"	Franz und Thomas Kwapil
17	"	Ferdinand und Anna Gruber
18	"	Johann Immervoll
19	"	Josef und Eleonore Jaitner
20	"	Franz Knauer
21	"	Josef und Johanna Soutschek
23	"	Anna Kremsmüller
24	"	Josef und Katharina Parizek

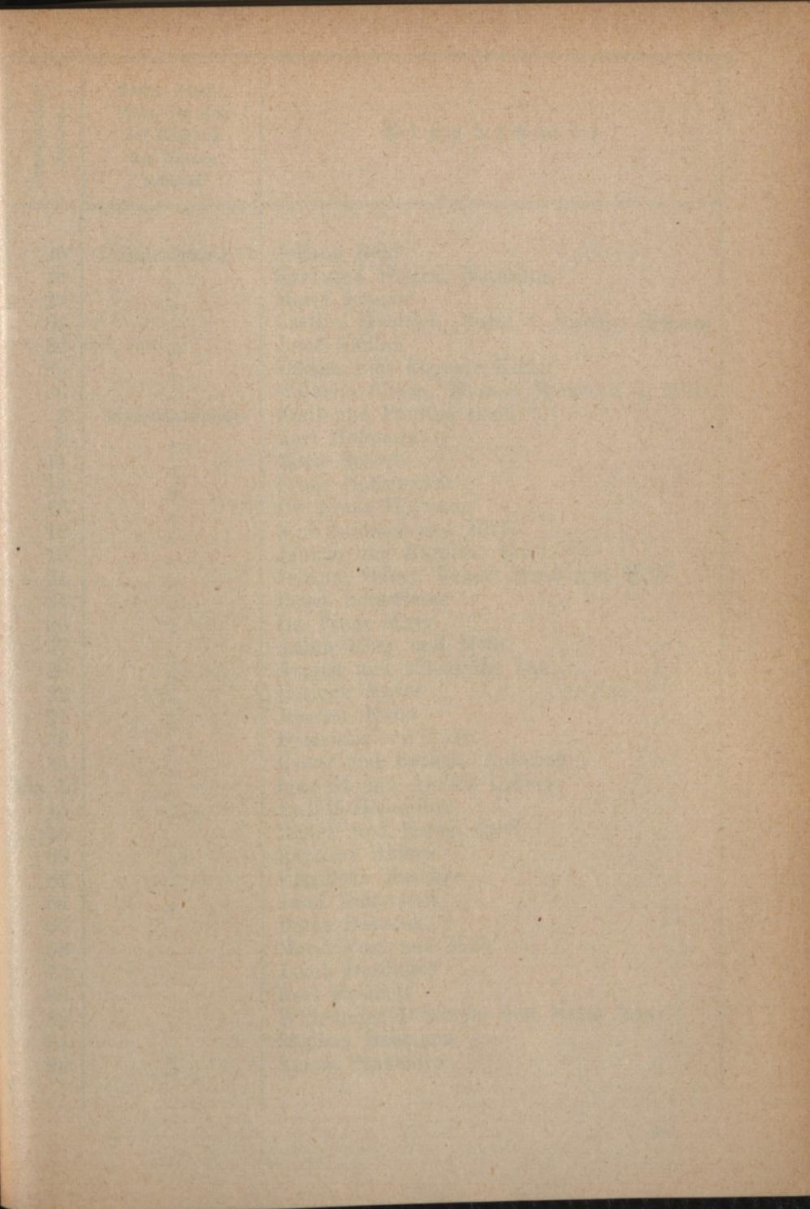

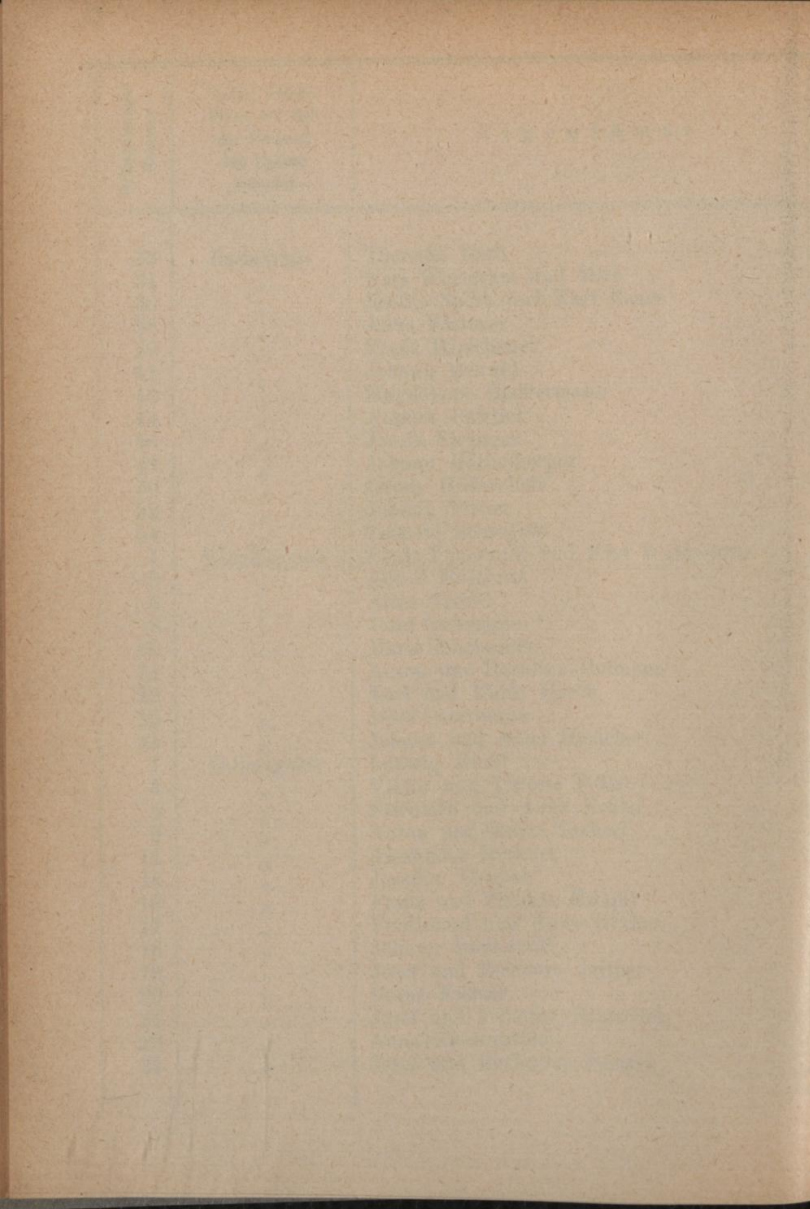

Orientierungs- Nummer	Gasse, Straße, Platz, wo sich der Eingang des Hauses befindet	Eigentümer
25	Salierigasse	Johann Rößl
28	"	Karl und Therese Neumann
29	"	Marie Langer
31	"	Cäcilie, Heinrich, Marie u. Josefine Schram
32	"	Josef Kaplan
34	"	Johann und Eugenie Koller
36	"	Wilhelm Simon, Thomas Wancura u. Mitb.
3	Salmannsdorferstraße	Emil und Pauline Raeß
6	"	Karl Hofmann
11	"	Marie Scherb
14	"	Franz Hohenecker
16	"	Dr. Franz Hofmann
18	"	Karl Lechner und Mitb.
19	"	Johann und Karoline Krall
21	"	Johann, Oskar, Robert Weiß und Mitb.
24	"	Franz Bernwieser
26	"	Dr. Franz Mayr
27	"	Anton Tichy und Mitb.
28	"	August und Friederike Zak
29	"	Barbara Mayer
31	"	Josefine Ernst
32	"	Franziska von Lohr
35	"	Georg und Barbara Authried
35a, 37	"	Leopold und Aloisia Lehner
45	"	Rudolf Hörandner
46	"	Rudolf und Emma Carli
60	"	Karoline Kidery
62	"	Franziska Maschke
64	"	Josef Einramhol
66	"	Franz Bubaček
68	"	Marie Vogl und Mitb.
70	"	Jakob Dorfinger
80	"	Karl Reichert
82	"	Wilhelmine Dorfinger und Metta Haas
84	"	Stephan Baumann
92	"	Emma Schneider

Orientierungs- Nummer	Gasse, Straße, Platz, wo sich der Eingang des Hauses befindet	Eigentümer
—	Salmansdorferstraße	(C.-Nr. 84 Neustift am Walde) Johann und Adele Hallegger
—	Schafberg	(C.-Nr. 113 Pötzleinsdorf) Ignaz Köller
—	"	( " 115 " ) Ignaz Schreiner
—	"	( " 203 " ) Johann Kauderer und Johanna Eder
—	"	(C.-Nr. sine Pötzleinsdorf) Paul Keller
1, 3	Schafberggasse	Dr. Anton Anton
5	"	Karl Prybila
7	"	Hugo und Laura Popper
9	"	Marie Heß
11	"	Josef und Käthi Drexler
15	"	J. Gartner
2	Schalkgasse	Johann Brenta
3	"	Johann und Aloisia Krall
4	"	Marianne Anzenberger u. Friedrich Kuffner
5	"	Hans und Cölestine Schweiger
10	"	Josef und Karoline Kottas
15	"	Levin und Ludmilla Kuglmayr
2	Scheibenbergstr.	Verlassenschaft nach Felix Eigner
4	"	Wilhelm Weiniger und Anna Reiß
6	"	Moritz Weiniger
10	"	Gemeinde Wien
18	"	Karl und Katharina Leutgeb
28	"	Marie Schulz von Stromwald
30	"	Leopoldine Stachl's Erben
32	"	Ludwig und Paula Haschek
34	"	Karl und Leopoldine Ruffani
36	"	Johann Rothbauer
38	"	Johann Carmine
40	"	Heinrich Schuh
42	"	Adalbert Mayer
46	"	Paul Oberst
48	"	Anna Bständig
50	"	Paul und Rosina Sorger
2, 4, 6, 8	Scheidlstraße	Kongregation der Marienbrüder

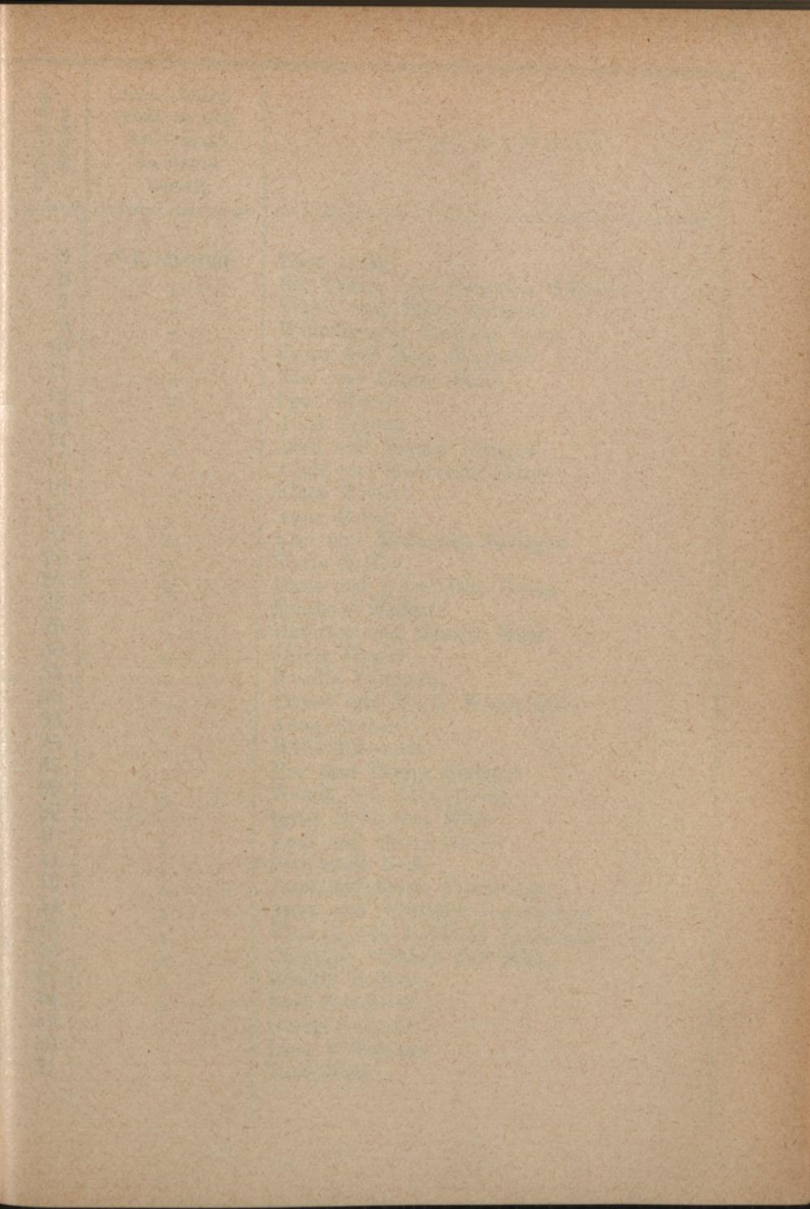



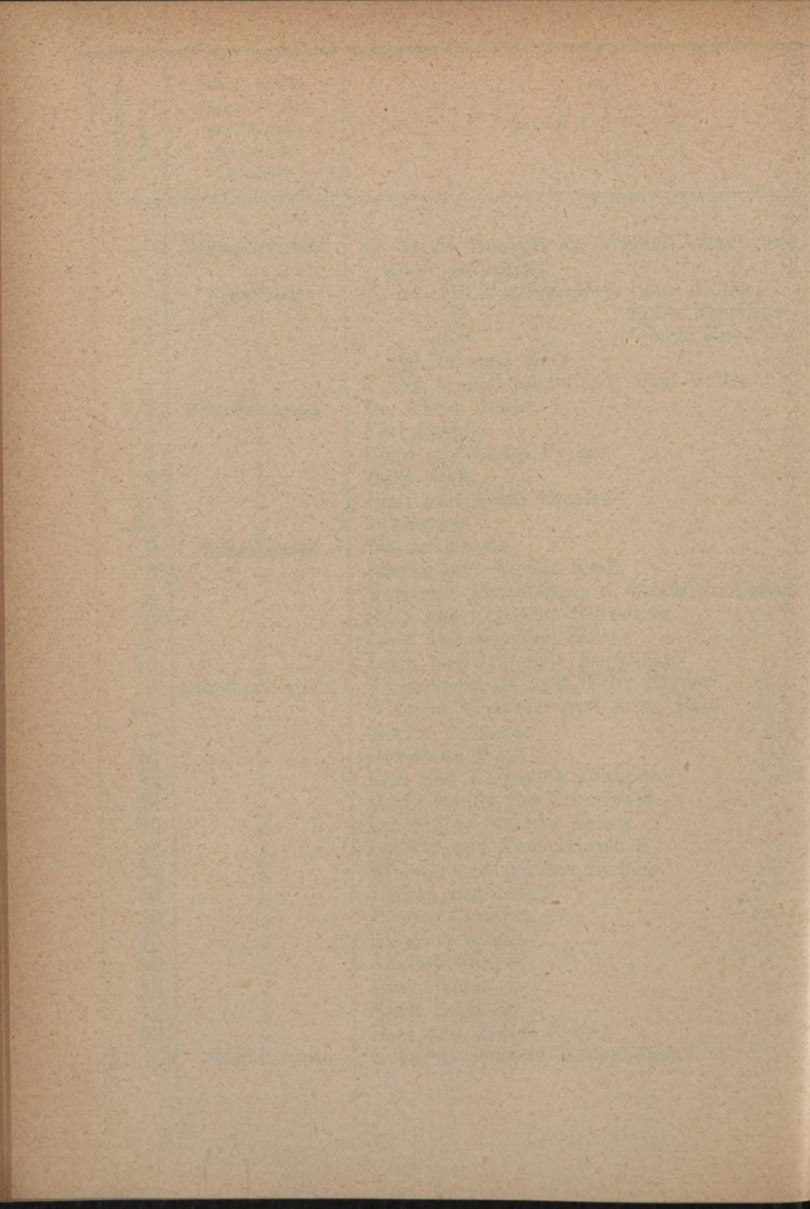

Orientierungs-  
NummerGasse, Straße,  
Platz, wo sich  
der Eingang  
des Hauses  
befindet

E i g e n t ü m e r

3	Scheidlstraße	Elise Jechl
5	"	Dr. Gustav und Eleonore Walter
7	"	Viktor und Elise Gemperle
9	"	Wilhelm und Viktoria Spitz
10	"	Franz und Rosa Härdrich
11	"	Karl und Sophie Held
12	"	Paul Oberst
13	"	Alois Schürtz
14	"	Alois und Helene Kengyel
15	"	Adolf und Katharina Körper
16	"	Klara Weber
17	"	Anna Rehor
22	"	Karl und Katharina Springer
24	"	Marie Soldan
26	"	Hans und Leopoldine Urban
28	"	Friedrich Kuffner
29	"	Heinrich und Rosalia Hohl
30	"	Julius Flegel
32	"	Rosalia Reimann
33	"	Ernest und Marie Winterhalter
34	"	Anna Lechner
35	"	Marie Binowetz
37	"	Max und Fanny Elsinger
38	"	Wanda von Jakubowska
39	"	Ignaz Kohn und Mith.
40	"	Josef und Marie Müller
41	"	Ferdinand Beck
43	"	Josef und Marie Froschauer
44	"	Anna und Friedrich von Dreger
45	"	Vinzenz und Adelheid Laukotsky
46	"	Christine Straßky und Mith.
47	"	Rosalia Bongar
48	"	Karl Schuberth
49	"	Georg Schmidt
50	"	Irma Weinmann
51	"	Paul Jung

Orientierungs- Nummer	Gasse, Straße, Platz, wo sich der Eingang des Hauses befindet	Eigentümer
52	Scheidlstraße	Franz Prochaska
53	"	Dr. Emil und Marie Schwarz
54	"	Karl Lohr
55	"	Valerie Kittel
56	"	Franziska Mackel
57	"	Josef und Franziska Fritsche
3	Schindlergasse	Gerhard und Marie Steinböck
3a	"	Johann und Ida Rauch
4	"	Franz Xaver Seitschek
5	"	Johann und Rosina Fuchs
6	"	Johann und Marie Hüttinger
7	"	Wenzel Turinsky
9	"	Josef und Katharina Müller
10	"	Anton Groier
11	"	Florian und Barbara Höllrigl
13	"	Anton und Therese Reisinger
15	"	Valerian und Marie Gillar
16	"	Ignaz sen. und jun. und Franz Kohoutek
17	"	Georg Stingl
18	"	Marie Cyner
19	"	Rosette Riemer
20	"	Aloisia Haager
21	"	Johann Liebmann
22	"	Adolf Kafunek und Mitb.
23	"	Marie Kremershoff und Franz Stieger
25	"	Leopold Dietz
27	"	Andreas und Antonie Vogel
28	"	Josef und Emma Überpacher
29	"	Viktor und Irene Wastl
30	"	Klara Riegler
31	"	Marie Leopoldine Urban
32, 34	"	Franziska Haag
33	"	Guido und Marie Czermak
35	"	Otto und Fritz Wenisch
36	"	Friedrich Detjens
37	"	Siegmond Taussig

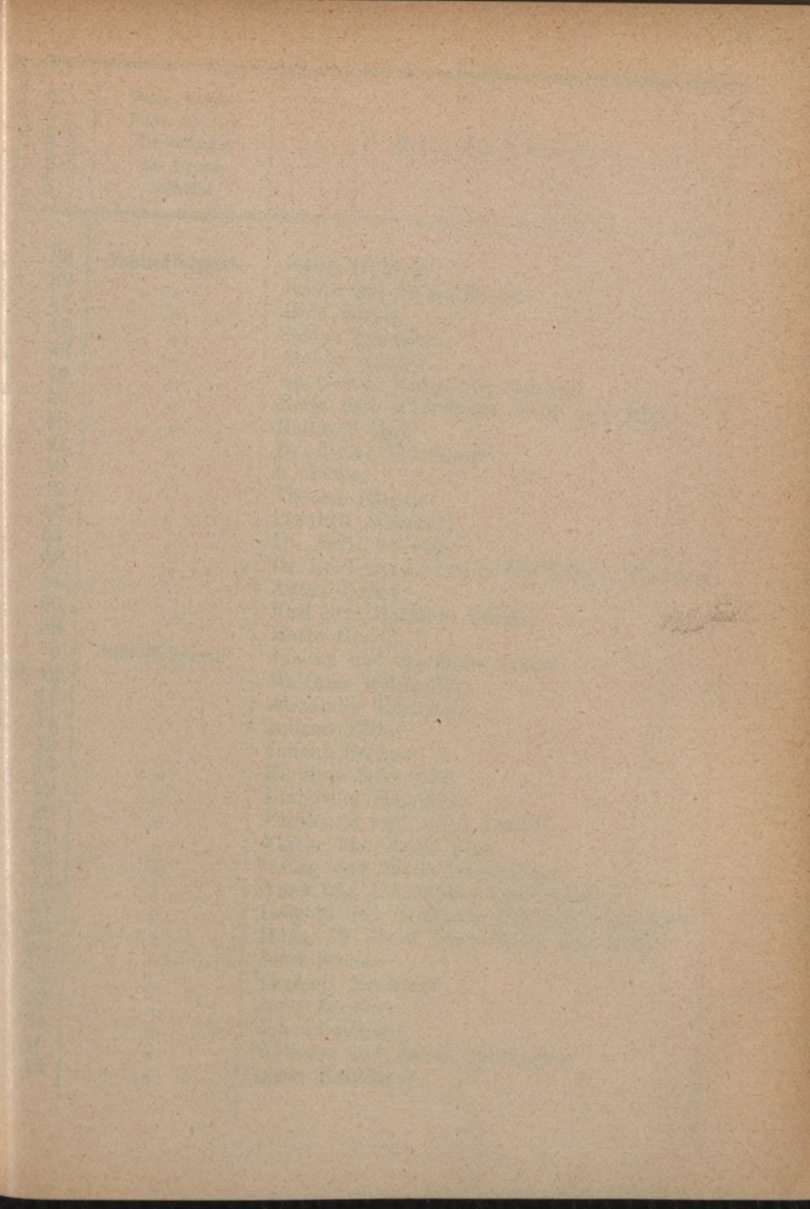

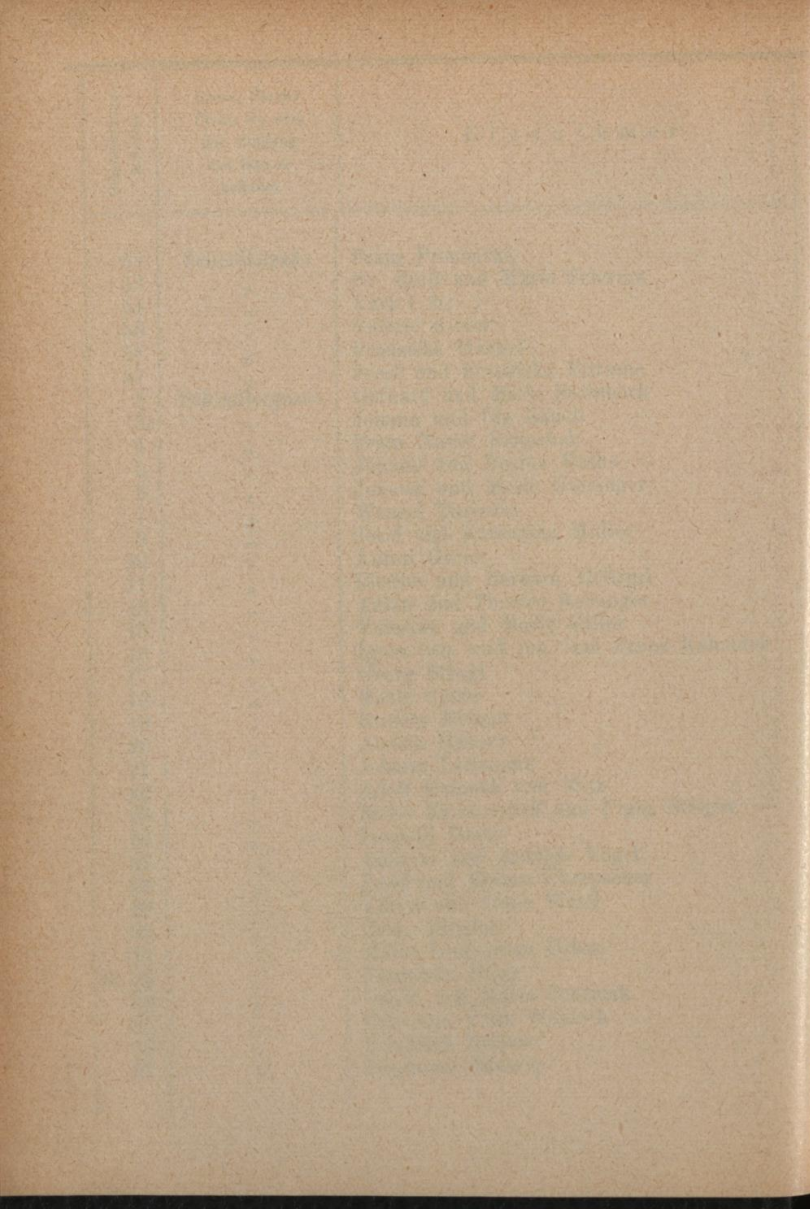

Orientierungs- Nummer	Gasse, Straße, Platz, wo sich der Eingang des Hauses befindet	Eigentümer
38	Schindlergasse	Julius Hilbert
39	"	Julius und Paula Fischer
41	"	Josef Kirnig
42	"	Sabine Inlender
43	"	Aloisia Hauser
44	"	Apollonius Ritter von Sawicki
45	"	Berta und Wilhelmine Denk und Mitb.
46	"	Heinrich Huß
47	"	Dr. Oskar Weichardt
48	"	K. Penka
49	"	Therese Diemer
50	"	Dominik Habernal
51	"	Dr. Emil Schwarz
52	"	Dr. Emil und Ludovika Pilz Edle v. Wernhof
54	"	Anton Keller
56	"	Karl und Mathilde Fischer
58	"	Marie Hampf
5	Schöffelgasse	Johann und Marianne Labut
10,	"	Matthias Koblmüller
13	"	Alexander Eckmann
14	"	Johann Foller
15	"	Johann Breiner
16	"	Karoline Schnayder
19	"	Katharina Messinger
20	"	Ferdinand und Anna Langer
21	"	Viktor und Marie Zips
22	"	Georg und Marie Oberhauser
23a	"	Anna und Leopoldine Lerchenfelder
24	"	Leopold und Henriette Panitzky und Mitb.
26	"	Hugo, Dr. Emil Kratochwila und Mitb.
29	"	Josef Szonda
31	"	Theresia Neubauer
32	"	Josef Breitner
34	"	Johann Schatzl
40	"	Wilhelm und Anton Schrammel
42	"	Ignaz Haidinger

Orientierungs- Nummer	Gasse, Straße, Platz, wo sich der Eingang des Hauses befindet	Eigentümer
52	Schöffelgasse	Wilhelm Zeilmann
3	Schopenhauerstr.	Johann Mehler
4	"	Fürst Johann Erbprinz v. u. z. Schwarzenberg
5	"	Dr. Karl Nawratil
7	"	Alois Englisch
8	"	Alois und Karoline Birngruber
9	"	Marie Reindl
10	"	Ferdinand und Helene Hoffmann
11	"	Luzia Karoline Stastnik
13	"	Marie Schulz
14	"	Franz Zeh
15	"	Heinrich Palme und Mitb.
16	"	Anton und Marie Kalita
17	"	Friederike von Wiedenfeld
18	"	Verein für die evangelische Diakonissensache
19	"	Hugo und Robert Haupt
21	"	Philippine Heinrich
22	"	Josef Fuchs
23	"	Josef Pauly und Mitb.
24	"	Dr. Emil Stubenvoll
25	"	Josefa Halberstadt
27	"	Franz Popek
28	"	Rosalia Schmohl
29	"	Emilie Bosma
30	"	Johann und Marie Nowak
32	"	Johann Steinböck
33, 35	"	Josef und Barbara Wegscheider
36	"	Anna Ruthmeyer
37	"	Paula Mikulitsch
38	"	Aktiengesellschaft der Liesinger Brauerei
39	"	Israelitische Kultusgemeinde
40	"	Karl Hannakam
41	"	Wilhelm Angerer
42	"	Leopold und Leopoldine Köstler
43	"	Emilie Rzabek
44, 46	"	Kongregation der christlichen Schulbrüder

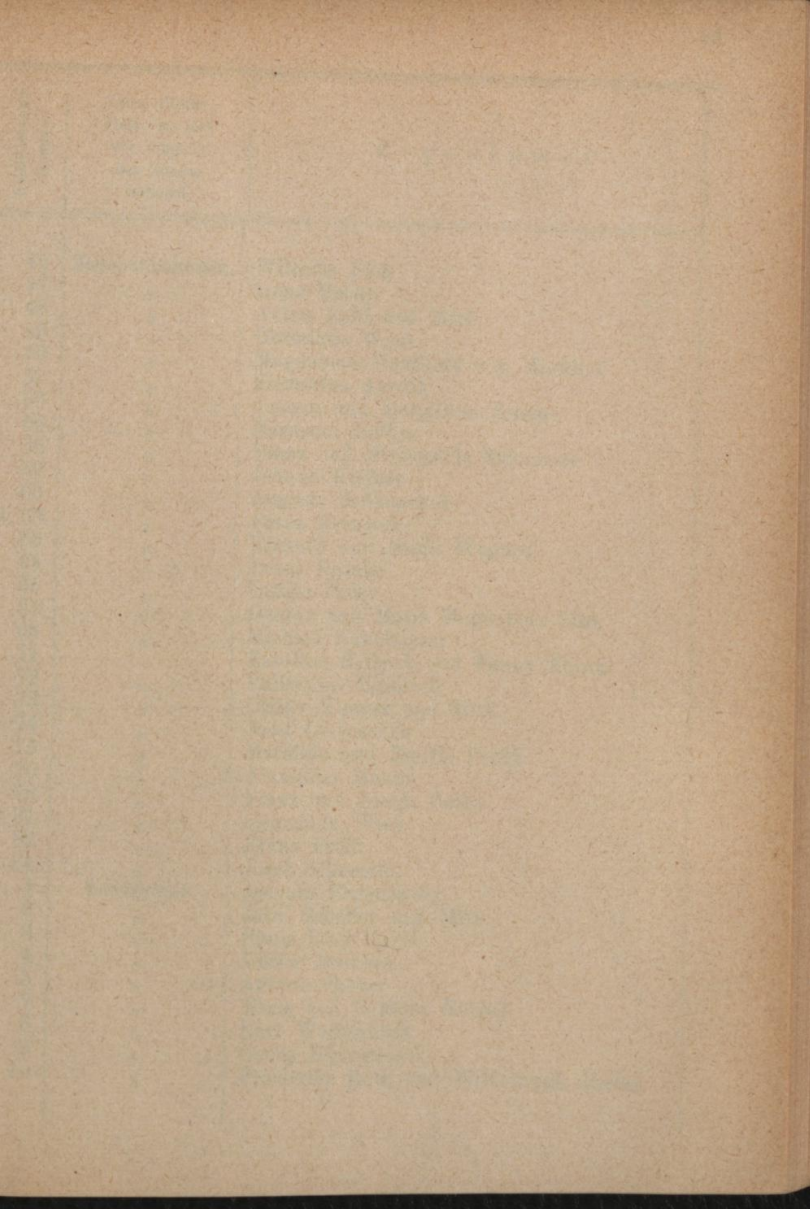



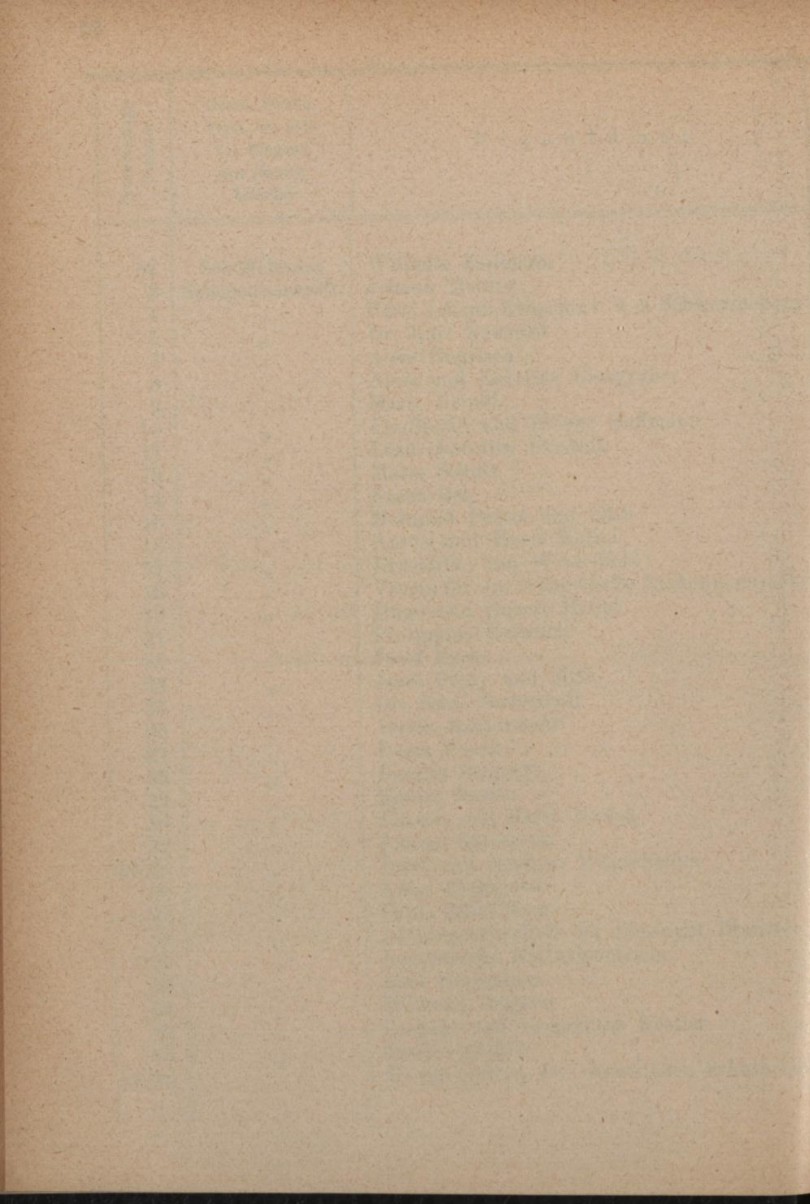

Orientierungs- Nummer	Gasse, Straße, Platz, wo sich der Eingang des Hauses befindet	Eigentümer
45	Schopenhauerstr.	Wilhelm Pick
47	"	Irene Hecht
48	"	Anton Rabl und Mitb.
49	"	Gemeinde Wien
50	"	Magdalena Mauthner von Markhof
52	"	Katharina Avedik
55	"	Johann und Margarete Braun
56	"	Hermann Löffler
58	"	Franz und Hildegard Strommer
59	"	Johann Kiefner
60	"	Auguste Sedlatschek
61, 63	"	Franz Resnizek
62	"	Richard und Marie Wagner
64	"	Franz Franke
65	"	Otilie Pauly
67	"	Gustav und Maria Magdalena Link
68	"	Michael Kanhäuser
71	"	Karoline Berlyak und Fanny Frank
72	"	Philippine Heinrich
73	"	Otilie Klinger und Mitb.
74	"	Josef Leskoschek
75	"	Mathilde und Emilie Pribil
76	"	Alexander Haupt
78	"	Franz und Josefa Palka
79, 81	"	Gemeinde Wien
82	"	Eranz Fraßl
84	"	Josef Schametz
1	Schulgasse	Jacques Ehrenzweig
2	"	Julie Schaffer und Mitb.
3	"	Franz Ried
4	"	Viktor Marcher
5	"	Antonie Sieber
7	"	Marie und Barbara Görlich
8	"	Karl Weißenböck
9	"	Georg Bibersteiner
10	"	Friederike Roth und Wilhelmine Abeles

Orientierungs- Nummer	Gasse, Straße, Platz, wo sich der Eingang des Hauses befindet	Eigentümer
12, 14	Schulgasse	Gottfried Anton Moritz
13	"	Heinrich und Ladislaus Herkner
15	"	Ferdinand Leeb
16	"	Michael Karré's Erben
18	"	Anna Werner's Erben
19	"	Gemeinde Wien
20	"	Karl und Katharina Frotzler
21	"	Josefa, Karl, Michael und Marie Fellner
22	"	Max Raubitschek
23	"	Johann Kohn
24	"	Josef und Karoline Wasserberger
25	"	Thomas Schwaiffer
26	"	Franz Dworschak
27	"	Franziska Edle von Fuchs
29	"	Karl und Moritz Rosmanith
30	"	Marie Dollmayr und Karoline Nitsche
31	"	Joachim und Deborah Sonnenschein
32	"	Artur Held
33	"	Wenzel und Therese Tranner
34	"	Karl und Katharina Ruhrhofer's Erben und Josef Obrist
35	"	Rosalia Englisch
36	"	Josef Obrist und Mitb.
37	"	Josef und Marie Kust
38	"	Karl und Katharina Ruhrhofer's Erben
40	"	Johann und Aloisia Kiselak
41	"	Dr. Alfred, Adolfine Pollak u. Berta Wenzl
42	"	Johann und Hermine Zerny
43	"	K. k. Arar
43a	"	Alois Hertwig
44	"	Marianne Rötzer
45	"	Ferdinand J. Eminger
46	"	Susanna Harant
47	"	Alois Blath
48	"	Gustav Bartdorff, Karoline Kurz und Mitb.
50	"	Johann Reisenhaler

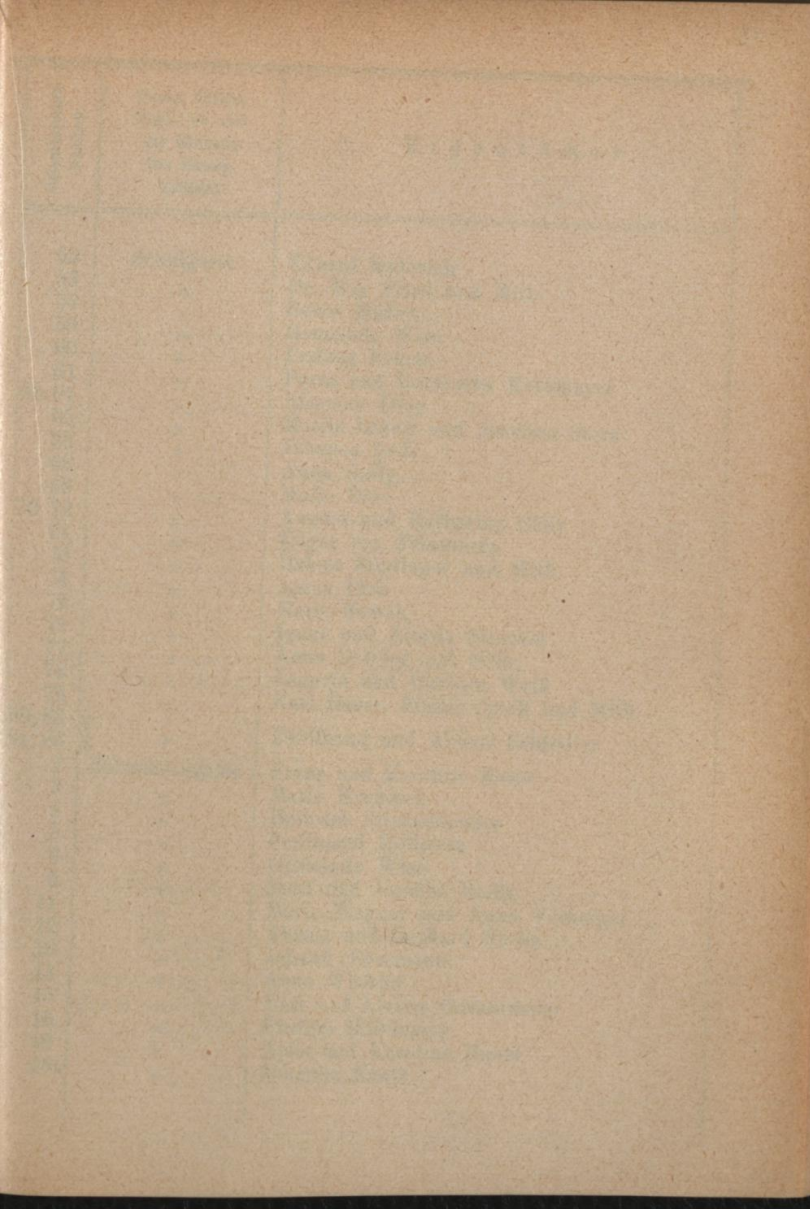

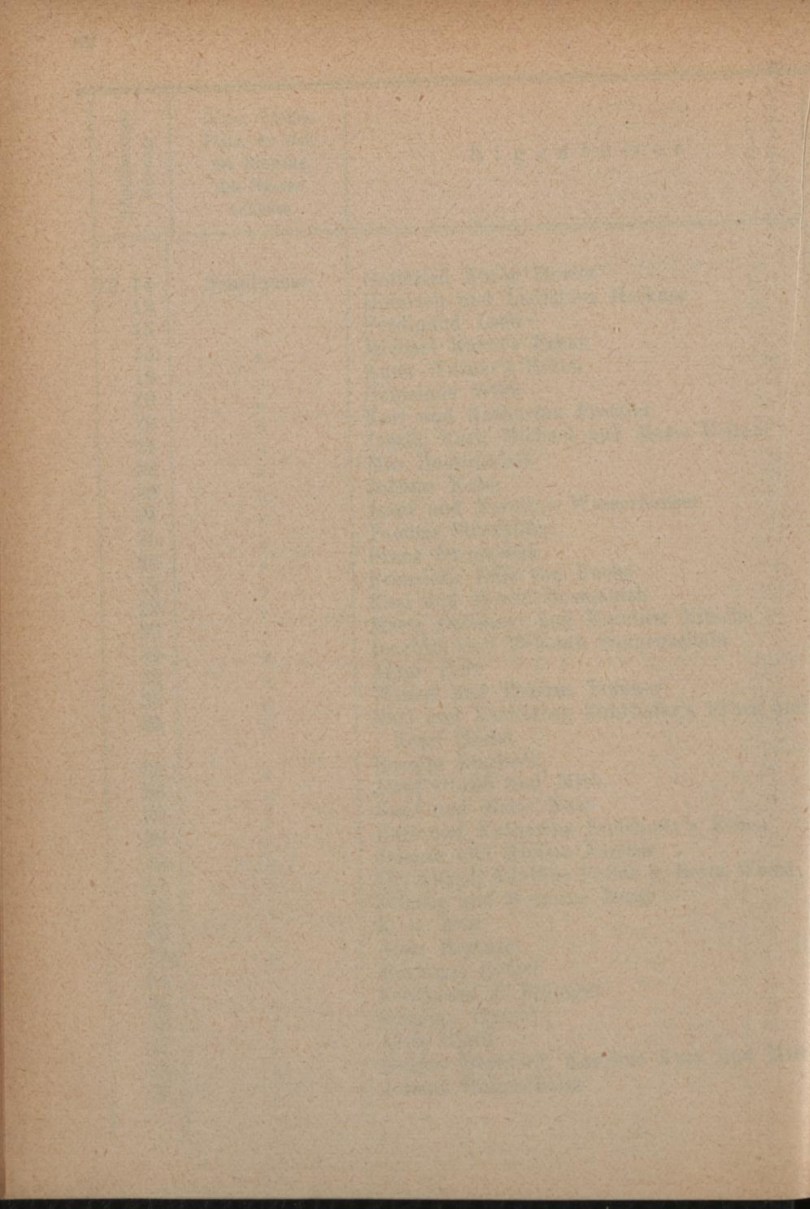

Orientierungs- Nummer	Gasse, Straße, Platz, wo sich der Eingang des Hauses befindet	Eigentümer
52	Schulgasse	Eduard Malovich
53	"	Dr. Max Fried und Mitb.
54	"	Renee Müller
59	"	Gemeinde Wien
60	"	Ludwig Fekete
61	"	Franz und Katharina Kothmayer
62, 64	"	Eleonore Döry
65	"	Moritz Loewy und Johanna Stern
66	"	Johanna Lode
68	"	Anna Gally
69	"	Marie Böse
70, 72	"	August und Katharina Gilly
71	"	Edgar von Felsenberg
73	"	Helene Simlinger und Mitb.
74	"	Ignaz Türk
75	"	Marie Nowak
76	"	Ignaz und Aloisia Stracker
77	"	Anna Doležal und Mitb.
78	"	Leopold und Barbara Weiß
79	"	Karl Bauer, Emilie Sperk und Mitb.
80, 82	}	Ferdinand und Aloisia Schindler
84, 86		
1	Schumanngasse	Franz und Karoline Moser
3	"	Marie Hrubesch
4	"	Heinrich Stierschneider
5	"	Ferdinand Hollstein
6	"	Gemeinde Wien
9	"	Josef und Josefine Rielly
11	"	Marie Wagner und Anna Vorberger
12	"	Aloisia und Gerhard Fuchs
13	"	Johann Ebermann
14	"	Anna Winkler
15	"	Karl und Aloisia Gassenmeier
16	"	Philipp Halbknapp
18	"	Alois und Karoline Hauer
18a	"	Johanna Kautz

Orientierungs- Nummer	Gasse, Straße, Platz, wo sich der Eingang des Hauses befindet	E i g e n t ü m e r
19	Schumanngasse	Josef Lindner
20	"	Basilus Zarowny
21	"	Josef Lehr
22	"	Friedrich und Rosa Mayßen
23	"	Dr. Rakovsky'sche ungarische Ärzttestiftung
24	"	Anna Pfeiffer
25	"	Josef und Anna Gutmayer
26	"	Robert Weber
27	"	Franz Diwald
28, 30	"	Johann Sobotka und Mitb.
29	"	Robert und Selma Hanke
31	"	Max Scharsach
32, 34	"	Ferdinand und Emilie Kittel
33	"	Josef und Marie Feltl
35	"	Moritz Edler von Kuffner und Mitb.
36	"	Ignaz Arnberger
37	"	Barbara Krechsamer
38	"	Ludwig und Marie Kunz
39	"	Karl und Charlotte Lippa
40	"	Anton Fuchs
43	"	Josef und Marie Bauer
45	"	Josef und Franziska Behr
46	"	Theodor und Berta Dreyer
47	"	Adolf Helm
48	"	Hermann und Karoline Löffler
50	"	August Knoll
52	"	Johann Iber
4	Schwendenweingasse	Alfred und Theresia Kuschnitzky
6	"	Anna Kohn
1	Semperstraße	Gustav und Marie Lang
3	"	Franz und Theodor Waber
4	"	Matthias und Johann Holzmann
5	"	Robert, Anna und Johanna Jezinger
6	"	Franz und Aloisia Wodiczka
7	"	Eduard Argauer
8	"	Apollonia Marouschek

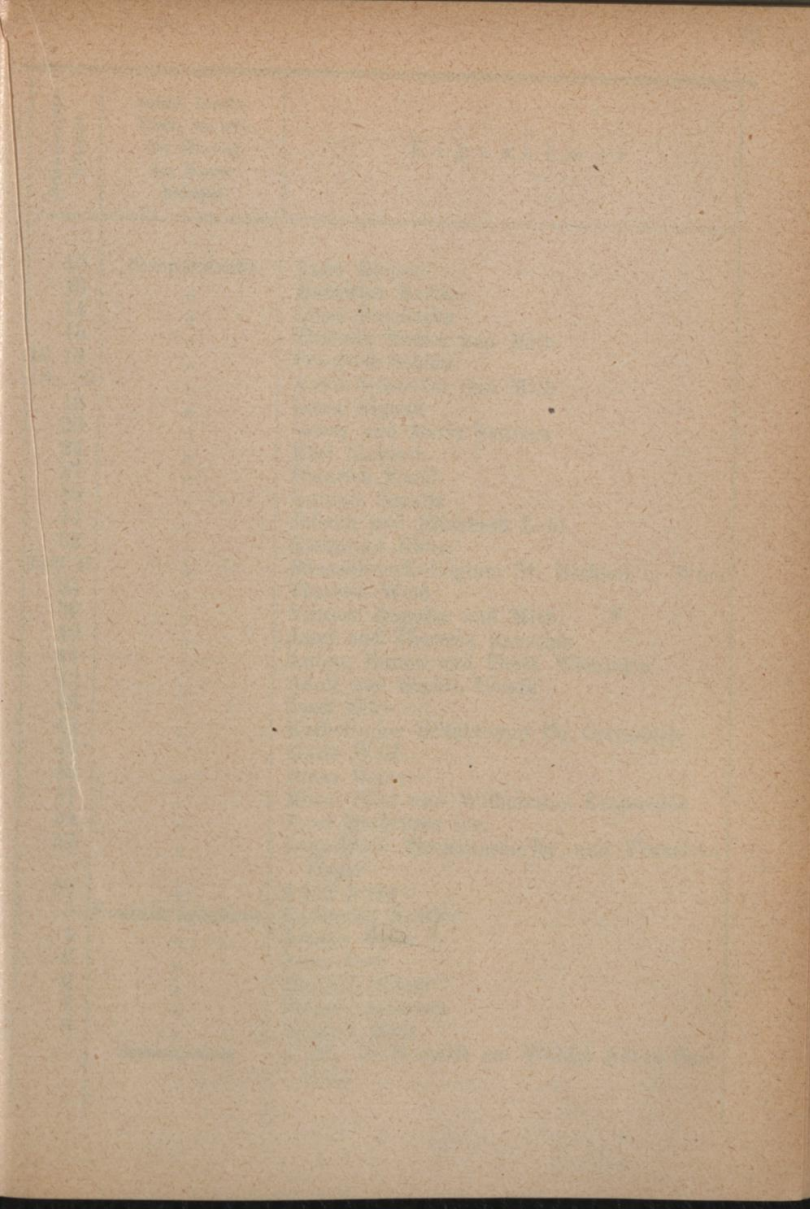



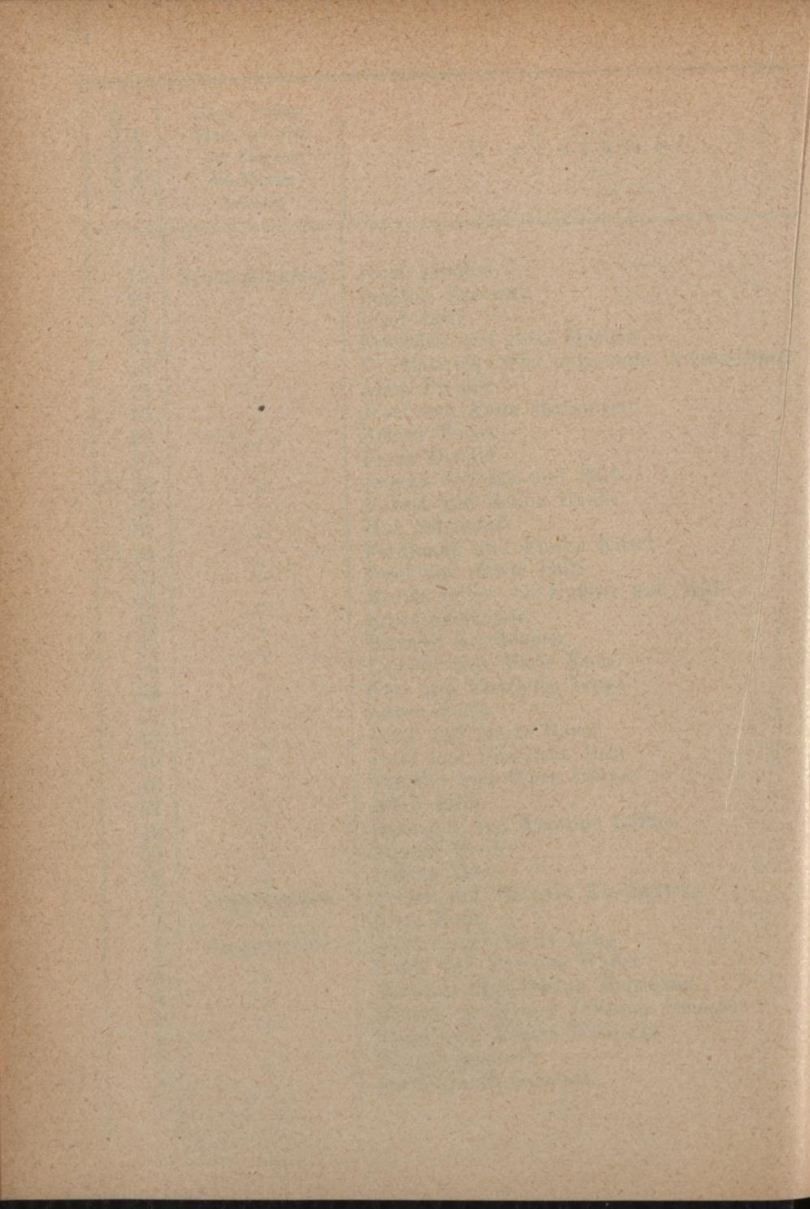

Orientierungs- Nummer	Gasse, Straße, Platz, wo sich der Eingang des Hauses befindet	E i g e n t ü m e r
10	Semperstraße	Anna Riener
13	"	Mauritius Kertay
14	"	Luise Prochaska
15	"	Theresia Neßler und Mitb.
16, 18	"	Friedrich Schütz
18a, 20	"	Adolf Schneider und Mitb.
19	"	Berta Rigand
22	"	Georg und Marie Selitsch
24	"	Karl Liebisch
27	"	Heinrich Knoll
29	"	Antonie Segalla
31	"	Johann und Elisabeth Lohr
32	"	Katharina Klein
33, 35, 37	"	Barnabiten-Kollegium St. Michael in Wien
34	"	Theresia Weiß
36	"	Vinzenz Doppler und Mitb.
40	"	Josef und Theresia Rauscher
41	"	Anton, Emma und Paula Wieninger
42	"	Adolf und Sophie Borsik
43	"	Josef Eiles
45	"	Katholischer Schulverein für Österreich
47	"	Marie Wolf
48	"	Franz Keiner
51	"	Marie Eller und Wilhelmine Krapmaier
54	"	Josef Halbritter sen.
57	"	Leopoldine Eitzmannsdorfer und Franziska Heger
59	"	Adolf Löwy
3	Sommarugagasse	Katharina Katzler
4	"	Johann Helm
5	"	Anna Zett
6	"	Michael Döberl
7	"	Eduard Artmann
8	"	Stephan Maul
—	Sommerhaidenweg	(C.-Nr. 79 Neustift am Walde) Anton Bau- mann

Orientierungs- Nummer	Gasse, Straße, Platz, wo sich der Eingang des Hauses befindet	E i g e n t ü m e r
1	Spöttelgasse	Franz Titze
3	"	Ludwig Hanisch
5	"	Alois Eichberger
7	"	Franz Wawreczka
9	"	Karl Stingeder
10	Starkfriedgasse	Julius Kien
12	"	Leopold Brem
14	"	Richard Sachs
16	"	Otto und Regine Kaiser
22	"	Karl und Karoline Dietrich
1	Staudgasse	Karoline Ruß von Rußtal
2	"	Luzia Karoline Stastnik
3	"	M. Gerstle und Mitb.
4	"	Karl Friedrich Haase und Mitb.
5	"	Leopold Herbert
6	"	Katharina Seiberl
7	"	Ignaz Max Herbert
8	"	Karl und Marie Kriegler
9	"	Regina Lewit
10	"	Anton Wimmer
11	"	Johann und Berta Horak
13	"	Anton Koretz
16	"	Josef Schulze
17	"	Dr. Artur Kautschitsch
18	"	Anna Knappe
20	"	Franz Resel
21	"	Wenzel Jirsa
22	"	Marie Haut
24	"	Karl Schornböck und Mitb.
25	"	Leopold Jarolim
26	"	Marie Hoch
27	"	Franz Weigl
28, 30	"	Konstantin Hecht
29	"	Rosalia Ortner's Erben
33	"	Josef Cervenka
32, 34, 36	"	Josef und Katharina Gaschler

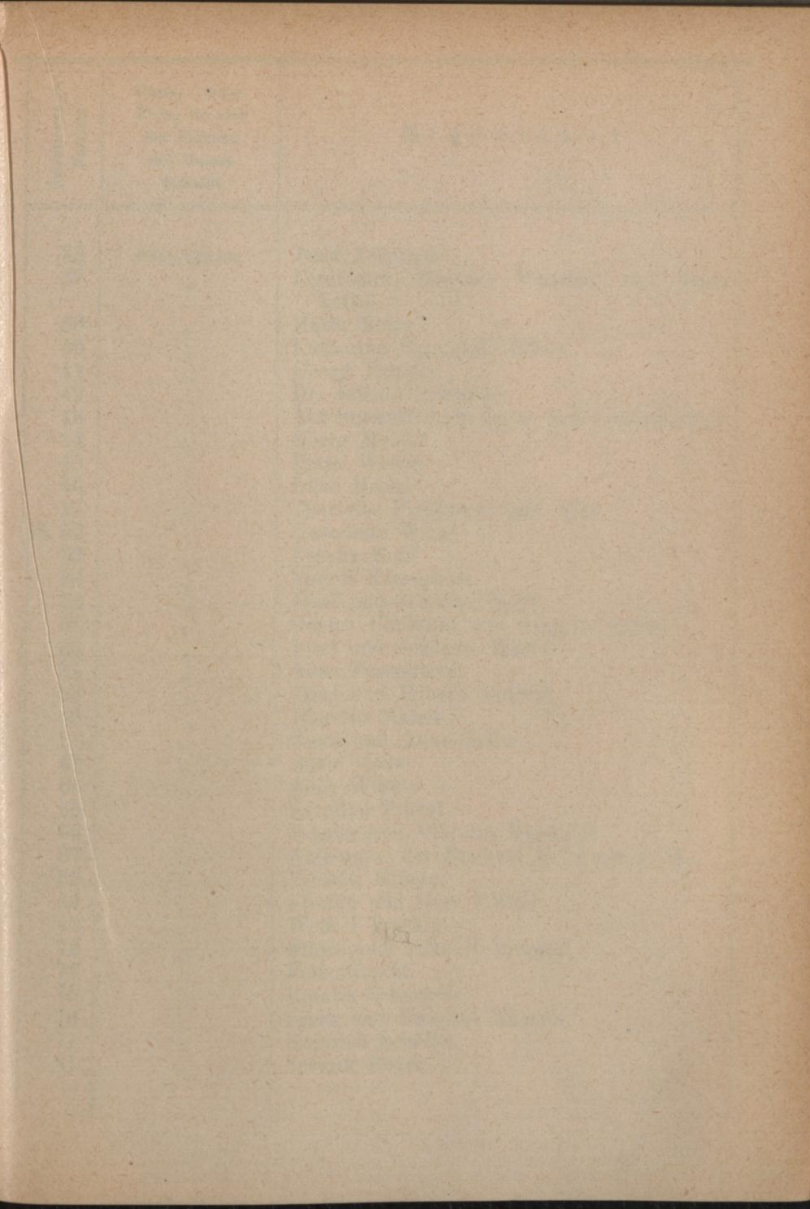

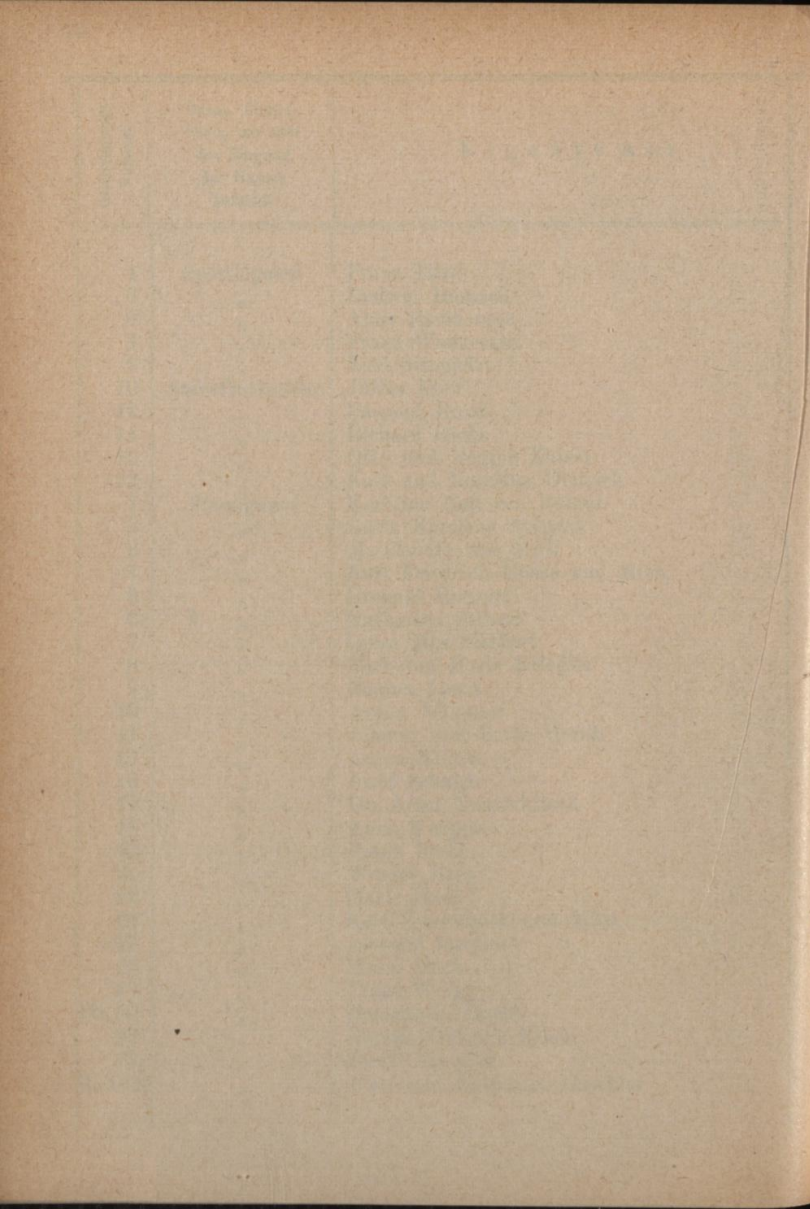

Orientierungs- Nummer	Gasse, traße, Platz, wo sich der Eingang des Hauses befindet	Eigentümer
35	Staudgasse	Josef Felsinger
37	"	Ferdinand, Eugenie Waschak und Anna Kafka
38	"	Marie Moser
40	"	Katharina Sigmund's Erben
41	"	Georg Trappi
42	"	Dr. Johann Schneider
43	"	Aktiengesellschaft Ignaz und Jakob Kuffner
44	"	Georg Meichl
45	"	Franz Wawra
46	"	Irene Hecht
47	"	Charlotte Pleininger und Mitb.
48, 50	"	Gemeinde Wien
52	"	Rosalia Kohl
53	"	Rudolf Krumpholz
54	"	Josef und Josefina Rielly
55	"	Gustav Christian und Auguste Cyrin
56	"	Josef und Johanna Walter
57	"	Anna Pesendorfer
58	"	Anna und Eduard Dolezal
60	"	Theresia Malzer
61	"	Klara und Anna Zeller
62	"	Adele Gödel
64	"	Alois Wesely
65	"	Karoline Trübel
66	"	Johann und Viktoria Papoušek
67	"	Aktienges. der Brauerei in Brunn a. G.
68	"	Vinzenz Klinger
69	"	Florian und Rosa Leitner
70	"	Wenzel Trpak
72	"	Franz und Anna Fichtinger
74	"	Felix Göschl
75	"	Rosalia Schuckert
76	"	Ignaz und Karoline Klinger
77	"	Heinrich Schöller
81	"	Severin Boyer

Orientierungs- Nummer	Gasse, Straße, Platz, wo sich der Eingang des Hauses befindet	Eigentümer
83	Staudgasse	Ludwig und Marie Swoboda
85	"	Elisabeth Polzer
90	"	Franz Kwet
3	Sternwartestraße	Klara und Katharina Kohn
4	"	Franz und Anna Dolezal und Mitb.
6	"	Franz und Adelheid Walter
8	"	Dr. Leopold Riegler
9, 11	"	Hermann Grünwald
10	"	Leopoldine und Josefine Enzinger
12	"	Josefine Patzner
14	"	Emilie Halbritter
16	"	Matthias und Marie Schlesinger
17	"	Marie Glößner
18	"	Anselm Stieber
19	"	Anna Geißler
20	"	Franz und Marie Neumann
21	"	Matthias Starzinger
22	"	Franz und Anna Seifert
23	"	Katharina Stastny
24	"	Marie Marhold und Mitb.
28	"	Max Haupt
33	"	Emilie Widakovich
34	"	Josef und Antonie Schmeiger
35	"	Anna Iffinger und Ella Kurzbauer
36	"	Rudolf und Nanette Bauer
37	"	Anton Brauner
38	"	Ferdinand und Anna Wimmer
39	"	Ernestine Scheimpflug und Marianne Boller
40	"	Friedrich und Emma Kurzweil
41	"	Franziska Langer
42	"	Dr. Otto und Hildegard Schrenkh
43	"	Dr. Karl Bondy
44	"	Marianne Machanek
45	"	Alexander Hatschek
46	"	Moritz Kohn
47	"	Ludwig Schwarz

1870  
1871  
1872  
1873  
1874

1875  
1876  
1877  
1878  
1879  
1880  
1881  
1882  
1883  
1884  
1885  
1886  
1887  
1888  
1889  
1890  
1891  
1892  
1893  
1894  
1895  
1896  
1897  
1898  
1899  
1900  
1901  
1902  
1903  
1904  
1905  
1906  
1907  
1908  
1909  
1910  
1911  
1912  
1913  
1914  
1915  
1916  
1917  
1918  
1919  
1920  
1921  
1922  
1923  
1924  
1925  
1926  
1927  
1928  
1929  
1930  
1931  
1932  
1933  
1934  
1935  
1936  
1937  
1938  
1939  
1940  
1941  
1942  
1943  
1944  
1945  
1946  
1947  
1948  
1949  
1950  
1951  
1952  
1953  
1954  
1955  
1956  
1957  
1958  
1959  
1960  
1961  
1962  
1963  
1964  
1965  
1966  
1967  
1968  
1969  
1970  
1971  
1972  
1973  
1974  
1975  
1976  
1977  
1978  
1979  
1980  
1981  
1982  
1983  
1984  
1985  
1986  
1987  
1988  
1989  
1990  
1991  
1992  
1993  
1994  
1995  
1996  
1997  
1998  
1999  
2000  
2001  
2002  
2003  
2004  
2005  
2006  
2007  
2008  
2009  
2010  
2011  
2012  
2013  
2014  
2015  
2016  
2017  
2018  
2019  
2020  
2021  
2022  
2023  
2024  
2025  
2026  
2027  
2028  
2029  
2030  
2031  
2032  
2033  
2034  
2035  
2036  
2037  
2038  
2039  
2040  
2041  
2042  
2043  
2044  
2045  
2046  
2047  
2048  
2049  
2050  
2051  
2052  
2053  
2054  
2055  
2056  
2057  
2058  
2059  
2060  
2061  
2062  
2063  
2064  
2065  
2066  
2067  
2068  
2069  
2070  
2071  
2072  
2073  
2074  
2075  
2076  
2077  
2078  
2079  
2080  
2081  
2082  
2083  
2084  
2085  
2086  
2087  
2088  
2089  
2090  
2091  
2092  
2093  
2094  
2095  
2096  
2097  
2098  
2099  
2100

1870  
1871  
1872  
1873  
1874  
1875  
1876  
1877  
1878  
1879  
1880  
1881  
1882  
1883  
1884  
1885  
1886  
1887  
1888  
1889  
1890  
1891  
1892  
1893  
1894  
1895  
1896  
1897  
1898  
1899  
1900  
1901  
1902  
1903  
1904  
1905  
1906  
1907  
1908  
1909  
1910  
1911  
1912  
1913  
1914  
1915  
1916  
1917  
1918  
1919  
1920  
1921  
1922  
1923  
1924  
1925  
1926  
1927  
1928  
1929  
1930  
1931  
1932  
1933  
1934  
1935  
1936  
1937  
1938  
1939  
1940  
1941  
1942  
1943  
1944  
1945  
1946  
1947  
1948  
1949  
1950  
1951  
1952  
1953  
1954  
1955  
1956  
1957  
1958  
1959  
1960  
1961  
1962  
1963  
1964  
1965  
1966  
1967  
1968  
1969  
1970  
1971  
1972  
1973  
1974  
1975  
1976  
1977  
1978  
1979  
1980  
1981  
1982  
1983  
1984  
1985  
1986  
1987  
1988  
1989  
1990  
1991  
1992  
1993  
1994  
1995  
1996  
1997  
1998  
1999  
2000  
2001  
2002  
2003  
2004  
2005  
2006  
2007  
2008  
2009  
2010  
2011  
2012  
2013  
2014  
2015  
2016  
2017  
2018  
2019  
2020  
2021  
2022  
2023  
2024  
2025  
2026  
2027  
2028  
2029  
2030  
2031  
2032  
2033  
2034  
2035  
2036  
2037  
2038  
2039  
2040  
2041  
2042  
2043  
2044  
2045  
2046  
2047  
2048  
2049  
2050  
2051  
2052  
2053  
2054  
2055  
2056  
2057  
2058  
2059  
2060  
2061  
2062  
2063  
2064  
2065  
2066  
2067  
2068  
2069  
2070  
2071  
2072  
2073  
2074  
2075  
2076  
2077  
2078  
2079  
2080  
2081  
2082  
2083  
2084  
2085  
2086  
2087  
2088  
2089  
2090  
2091  
2092  
2093  
2094  
2095  
2096  
2097  
2098  
2099  
2100



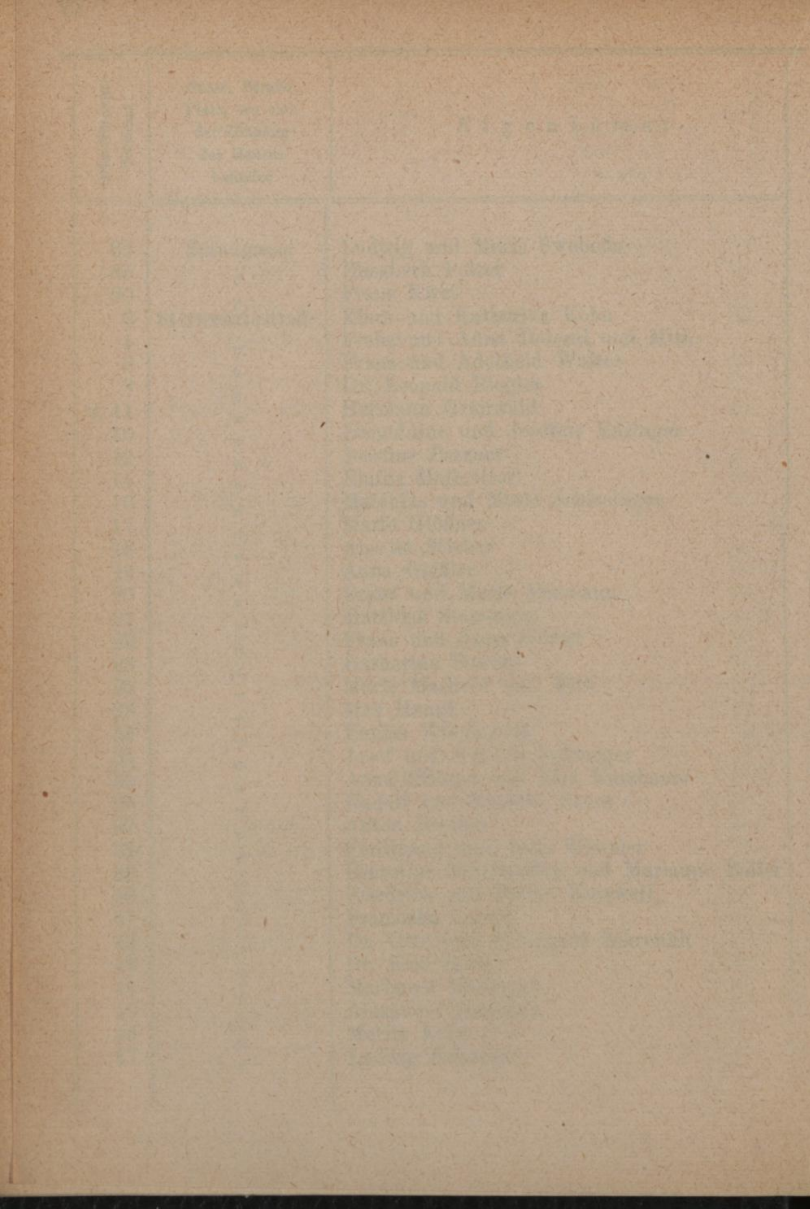

Orientierungs- Nummer	Gasse, Straße, Platz, wo sich der Eingang des Hauses befindet	E i g e n t ü m e r
48, 50	Sternwartestraße	Hubert und Marie Sauer
49	"	Dr. Johann und Marie Ankwicz
51	"	Heinrich Pietschmann
52	"	Irene Löwenberg, Berta Kolmer und Mitb.
53	"	Wiener Cottage-Verein
54	"	Auguste Abeles
55	"	Ernst Hartmann
56	"	Siegfried Strakosch
57	"	Otto Wolfrum
59	"	Ernst Krause
61	"	Johann Stony
65	"	Franz Hauer und Mitb.
67	"	Amalie Baronin Ferstel
69	"	Dr. A. und Julie Politzer
70	"	Hubert Geßner
71	"	Hedwig Römpler
72	"	Justine Hochstetter
73	"	George Shirtcliffe-Blackey
75	"	Emil Futter
4	Strehlgasse	Heinrich Nirscher
6	"	Ida Schoepke
12	"	Marie Tutein
20	"	Josef Edler von Hausner
24	"	Magdalena Mixner
1	Sulzweg	Marie Pruggmayr
6	"	Josef Obrist
18	"	Emil und Barbara Maly
19	"	Hermann und Marie Wilfinger
21	"	Berta Friedl
72	"	Johann und Maria Magdalena Bartole
74	"	Berta Hölzl
95	"	Dr. Ernst Blaschke
2	Theresiengasse	Johann Bresofsky
3	"	Bruno und Marie Bartelt
4	"	Anna Klein
5	"	Karl Steinbach

Orientierungs- Nummer	Gasse, Straße, Platz, wo sich der Eingang des Hauses befindet	E i g e n t ü m e r
6	Theresiengasse	Adam und Theresia Rauscher
7	"	Hermann, Rudolf, Adele Löffler und Mitb.
8, 10	"	Heinrich und Amalie Irmner
9	"	Heinrich Rolmer und Mitb.
11	"	Produktiv-Genossenschaft gelehrter Kauf- leute in Wien
12	"	Ludmilla Morsack
13	"	Friedrich und Marie Klaußbecker
15	"	Alexius Gebhart
16, 18	"	Katharina, Emma und Friedrich Jarl
17	"	Konrad Zelle
19	"	Anton und Emilie Zimmermann
20, 22, 24,	"	Karl und Marie Losos
21	"	Franziska Weiskirchner
23	"	Dr. Hans Busenlechner
25	"	Peter Medler
26	"	Margit, Ilona, Gedeon, Emmerich, Rosa und Klara von Piller
27	"	Peter Medler
28	"	Franz und Aloisia Waldmann
29	"	Matthias Lehner
30, 32	"	Josef Kratochwil
33, 35	"	Anton und Agnes Schmidt
34	"	Theresia Friedl und Mitb.
36	"	Karl Hofbauer
37, 39	"	Wenzel Arco'sche Stiftung
38	"	Josef Müller
40	"	Anton und Theresia Lux
42	"	Anton Rabl
43	"	Josef und Katharina Langer
44	"	Anton Rabl
45	"	Albert Freiherr von Rothschild
46	"	Hugo und Anna Bachmann
47, 49	"	Othmar Lorenz und Mitb.
48	"	Franz, Ida, Leopold, Hermine Buchner
50	"	Richard von Baechle

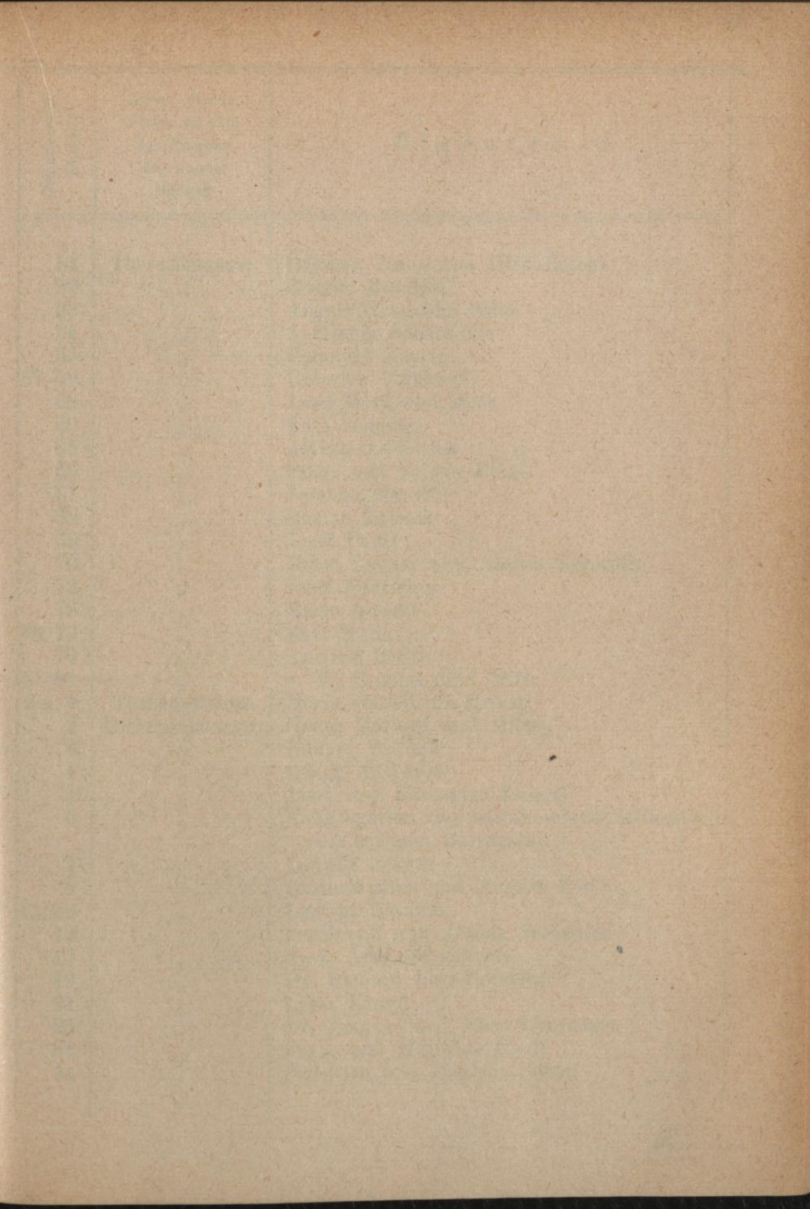

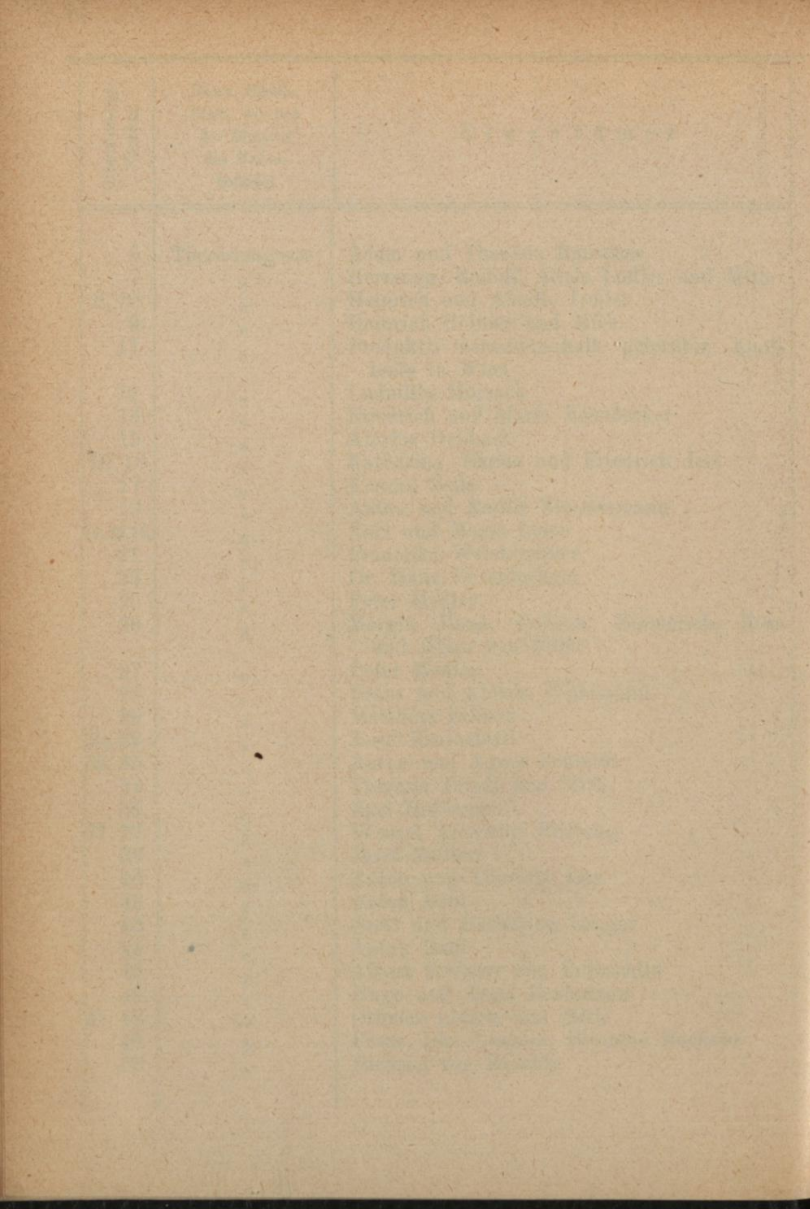

Orientierungs- Nummer	Gasse, Straße, Platz, wo sich der Eingang des Hauses befindet	Eigentümer
51	Theresiengasse	Othmar, Anna und Otto Lorenz
52	"	Rosalia Rezabek
53	"	Angela Franziska Stich
54	"	Apollonia Schachtner
55	"	Emanuel Kaposi
57, 59	"	Heinrich Trinkaus
58	"	Josef Böck und Mitb.
60	"	Karl Schuster
65	"	Aloisia Astleitner
66	"	Franz und Sophie Beinl
67	"	Josefine Mosechtig
68	"	Roman Zajicek
69	"	Josef Pauly
70	"	Marie Laimer und Aloisia Savonith
72	"	Josef Fehringer
73	"	Marie Anderl
75, 77	"	Karl Meller
79	"	Antonie Riehl
81	"	S. W. Sequens und Mitb.
3 u. 4	Türkenschanze	Marie Schreiber's Erben
2	Türkenschanzstr.	Georg Harford und Mitb.
3	"	Eduard Holfeld
4	"	Georg Kasperek
5	"	Josef und Katharina Langer
6	"	Kongregation der barmherzigen Schwestern vom heiligen Borromäus
7	"	Ludwig Fekete
9	"	Bartholomäus und August Petr
11, 13	"	Ludwig Hanisch
16	"	Ferdinand und Aloisia Schindler
17	"	K. k. Ärar (Sternwarte)
19	"	Dr. Richard Beer-Hofmann
21	"	Lazar Lampl
25	"	Dr. Jacques und Elise Urmsetzer
34	"	Franz und Mathilde Riedl
44	"	Friedrich und Eugenie Schön

Orientierungs- Nummer	Gasse, Straße, Platz, wo sich der Eingang des Hauses befindet	Eigentümer
46	Türkenschanzstr.	Heinrich und Josef Reiner
48	"	Hugo und Luzia Paula Schmidl
3	Vincenzgasse	Kongregation der Mission der Lazaristen
9	"	Ferdinand und Aloisia Schindler
11	"	Adam und Auguste Stingl
13	"	Ferdinand und Aloisia Schindler
14	"	Karl Schneider
16	"	Anton und Hermine Gottweis
18	"	Max Rosenbaum
24	"	Marie, Emma, Walter u. August Höfermayer
26	"	Fritz Huber
28	"	Theodor und Pauline Grimm
30	"	Franz Scheidl
1	Währingergürtel	Katharina Neuhauser
3	"	Leopold Holub
5	"	Vinzenz Bielohlawek
7	"	Johann Lange und Mitb.
9	"	Heinrich und Amalie Irmeler
11	"	Stephan Koscak
15	"	Jacques und Kamilla Brünauer
17, 19	"	Marie Rösner
21	"	Julie Achatzy
23	"	Rosa und Marie Fichtner
25	"	Leopoldine Brabetz
29, 31	"	Karl Wenek und Mitb.
33	"	Josefine Hollnsteiner
35	"	Karoline und Henriette Schreiber
37	"	Friedrich und Peter Kupka
39	"	Josef Müller
41	"	Aloisia Appel, Marie Müller und Mitb.
45	"	Franz und Barbara Simlinger
47	"	Cäcilie Metzner
49	"	Anton und Marie Rother
51	"	Ignaz Max Herbert
53	"	Johanna Krauß
55	"	Anna Pellinka

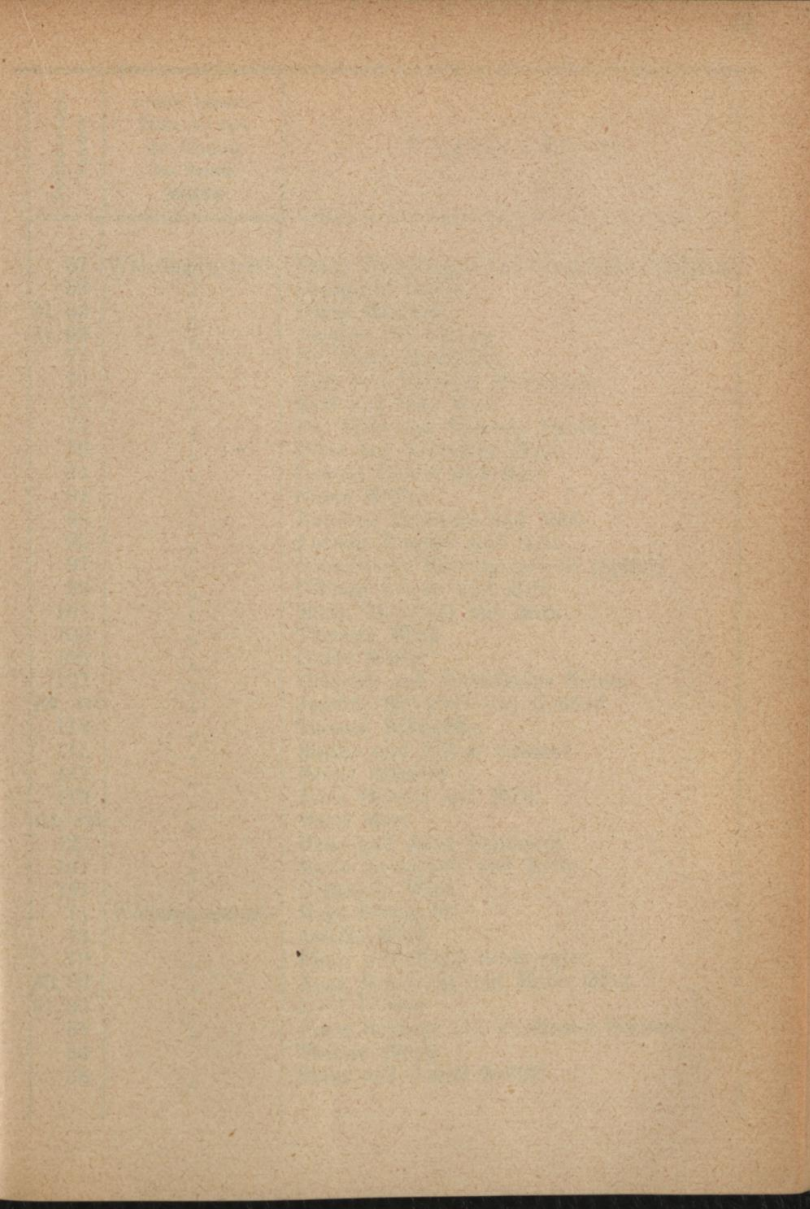



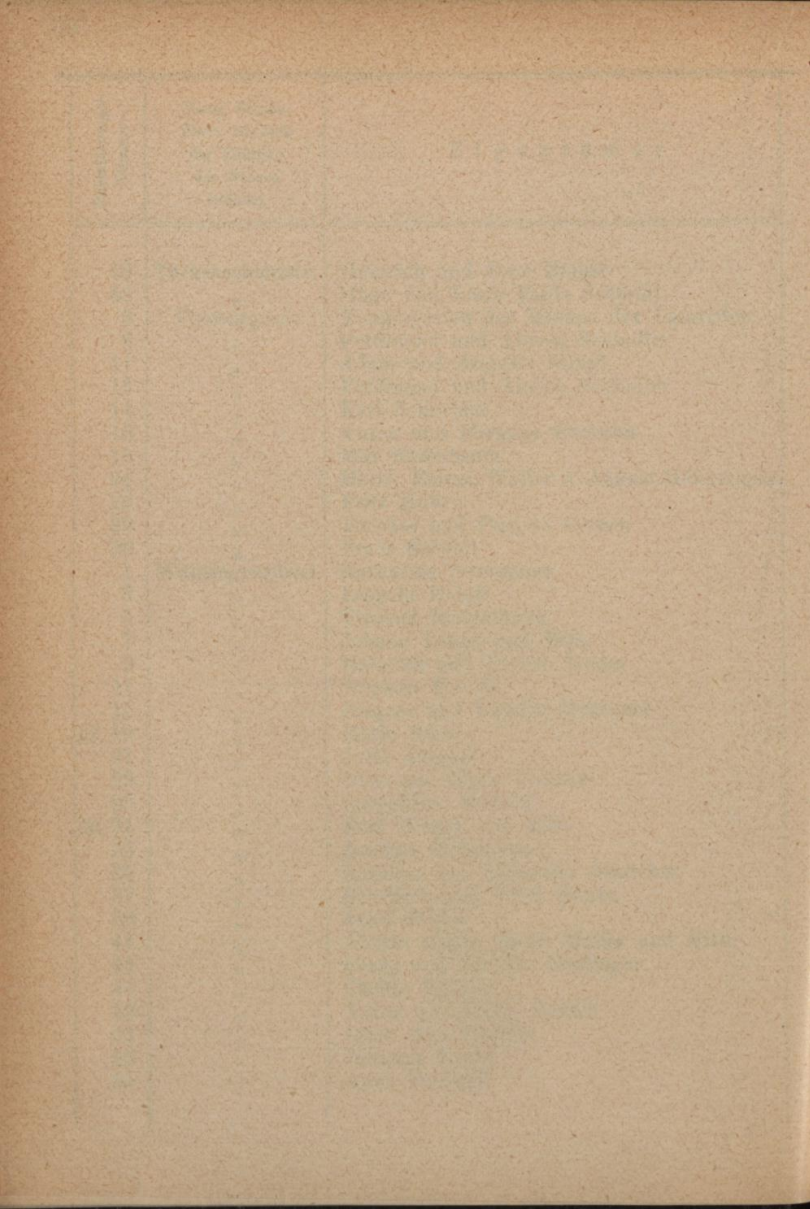

Orientierungs- Nummer	Gasse, Straße, Platz, wo sich der Eingang des Hauses befindet	Eigentümer
57	Währingergürtel	Franz Diemberger und Leopoldine Willfort
59	"	Ferdinand Strobl
61, 63	"	Paula Merlicek
67, 69	"	Jacques Ehrenzweig
71	"	Dr. Franz Mayrhofer
73	"	Karl und Theresia Weinwurm
75	"	Karl und Lina Saaß
77	"	Dr. Alois und Theresia Plöchl
79	"	Peter und Franziska Hugl
81	"	Oswald Löffler und Mitb.
91	"	Guido Müller
93	"	Karoline Klewein und Mitb.
95	"	Ludwig Wagner und Mitb.
97	"	Israelitische Kultusgemeinde (Spital)
99	"	Othmar Lorenz und Mitb.
101	"	Marie Altrichter und Mitb.
103	"	Theresia Weiß
105	"	Guido Müller
107	"	Heinrich und Wilhelmine Reiner
109, 444	"	Josefine Neuwirth von Neufeld
113	"	Thomas Schwaiffer
115	"	Emilie und Alfons Grunert
117	"	Fanny Schmidt
119	"	Anna Doležal und Mitb.
121, 423	"	Marie März
125	"	Hans und Anna Reinhardt
127	"	Marie Krombholz und Mitb.
131	"	Gemeinde Wien
71	Währingerstraße	Hugo Pechanetz
73	"	Amalie Wild
79	"	Franz und Marie Schwengler
80, 82	"	Anna Reinhardt und Marie März
81, 83	"	Josef Winter
85	"	Franz Schusta und Ferdinand Schwarz
86	"	Therese Böhm
88	"	Franz und Josefa Bedidt

Orientierungs- Nummer	Gasse, Straße, Platz, wo sich der Eingang des Hauses befindet	E i g e n t ü m e r
90	Währingerstraße	Anton und Regine Schamburek
91	"	Oskar Henhapel, Josefine Hartl und Mitb.
92	"	Ferdinand Müller
93	"	Marianne Haas, Dr. Hans und Berta Koffer
94	"	Oskar und Elisabeth Ragetté
95	"	Gemeinde Wien (Pfarrhof)
96	"	Albert und Theresia Titz
97	"	Rosa Freiberg
98	"	Joh. und Emma Ledl
99	"	Jakob Gerlach
100, 102	"	Josefine Geiringer
101	"	Adele Nussa
103	"	Emilie Bosma
104	"	Moritz und Amalie Wolf
105	"	Elise Eichelberger
106	"	Emma Reingruber, Johann Eder, Marie Herčík und Franz Rieder
107	"	Ludwig Höser'sche Erben
108	"	Philipp Blau und Mitb.
112	"	Katharina König
113	"	Rosa Musch
144, 146	"	Hubert Kahlig
115	"	Adolf und Gisela Kahn
117	"	Fanny Meißner-Diemer
118	"	Richard und Oskar Danko und Rosa Krupka
120	"	Berta Rigler und Mitb.
121	"	Wiener Bau-Gesellschaft
122	"	Magdalena, Marie und Anna Hauser
123	"	Gemeinde Wien
125	"	Dr. Robert Knaipp
126	"	Elisabeth Palme
127	"	Wilhelm und Amalie Weiner
128	"	Friedrich Urbanek
129	"	Josef und Franz Himmelbauer
130, 132	"	Franz und Barbara Donek
131	"	Ferdinand und Adolf Schindler

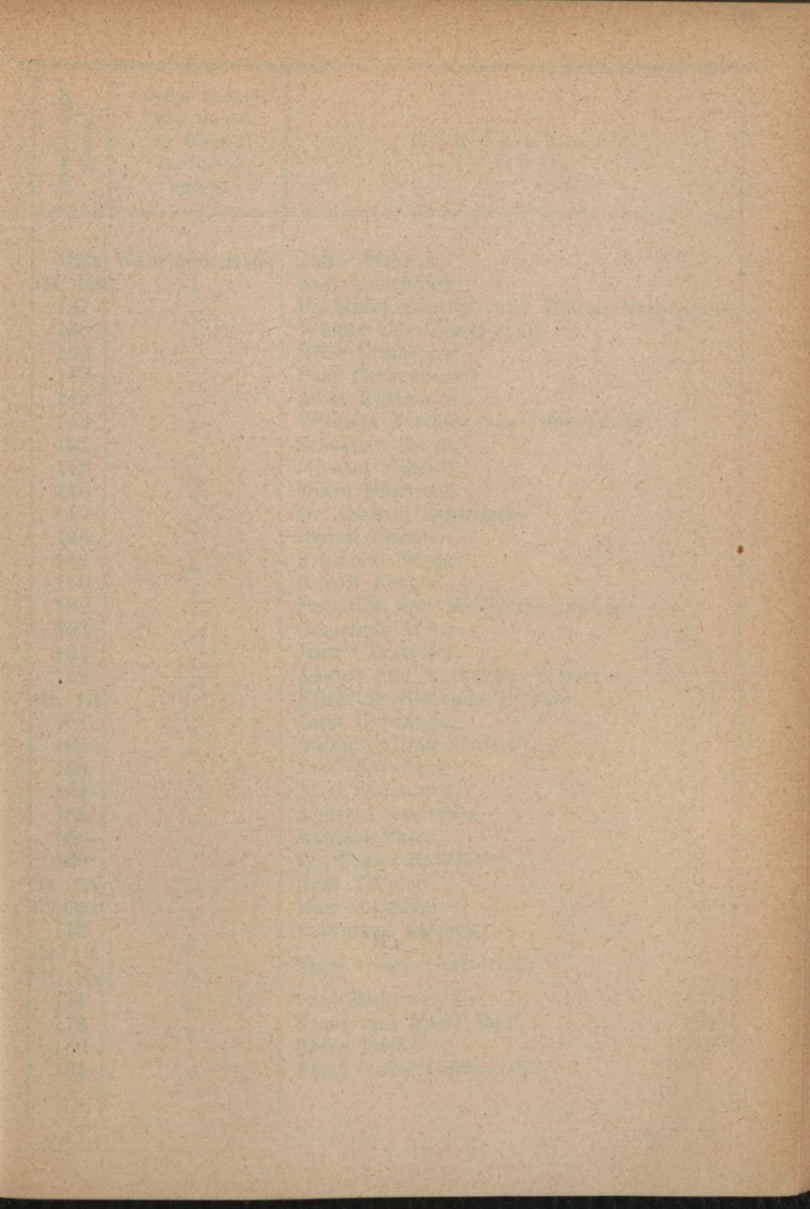

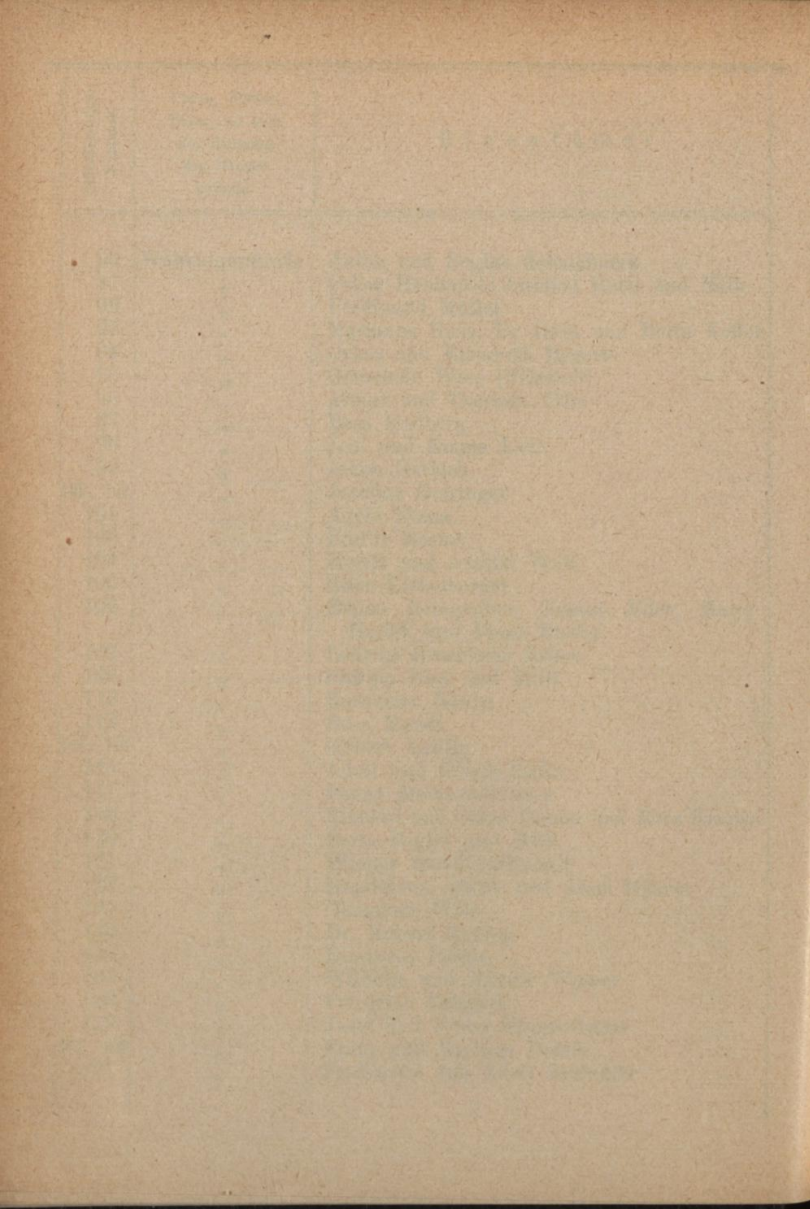

Orientierungs- Nummer	Gasse, Straße, Platz, wo sich der Eingang des Hauses befindet	E i g e n t ü m e r
132a	Währingerstraße	Julie Edinger
433, 435	"	Karl Ruhrhofer
137	"	Franziska Baptiste und Helene Hauptmann
138	"	Wiener Bau-Gesellschaft
139	"	Elise Urmsetzer
140	"	Paul Reckendorfer
142	"	Anna Küttner
143	"	Wilhelm Freiherr von Dingelstedt
144	"	Sebastian Krenn
145	"	Michael Scheidl
146	"	Marie Haßmann
147	"	Dr. Ludwig Schwitzer
148	"	Rudolf Kerner
149	"	Friedrich Schüz
150	"	Rudolf Kerner
152	"	Friedrich und Margarete Dechant
153	"	Gemeinde Wien
154	"	Josef Chramosta
156	"	August und Katharina Weiser
460, 462	"	Friedrich Hermann Pfordte
161	"	Josef Kriwanek
162 e	"	Anton Philipp Seufert
163	"	Josef Kriwanek
164	"	Josef Gabmayer
165	"	Andreas Schreiber
166	"	Michael Varsa
168	"	Dr. Franz Mayrhofer
469, 474	"	Rosa Toepler
470, 470a	"	Max Koffmahn
172	"	Ferdinand Zischek
473, 475	"	Fürst Georg Czartoryski
477, 479	"	"
174	"	Paul Reckendorfer
176	"	Franz und Marie Radl
180	"	Franz Puck
181	"	Fürst Georg Czartoryski

Orientierungs- Nummer	Gasse, Straße, Platz, wo sich der Eingang des Hauses befindet	Eigentümer
182	Währingerstraße	Rudolf Kautz
184	"	Josefa Jahn
186	"	Adolf Nagl
188	"	Eduard und Therese Brunner
190	"	Fürst Georg Czartoryski
192	"	Gemeinde Wien
194	"	Ella von Lang und Mitb.
3	Wallrießstraße	August Hanusch
4	"	Josef Brunner
5, 7	"	Konstantin und Emma Mirilović
6	"	Dr. Hermann und Irma Deutsch
8	"	Leopold Wiesinger
10	"	Anna Redl
11	"	Anna Heintel und Stephanie Glaser
13	"	Konstanze Fuhrmann und Mitb.
14	"	Richard und Rosa Nitsche
15	"	Josef Reif
16	"	Anna Uebel und Mitb.
17	"	Alois und Hermine Traube
18	"	Katharina Stangler
19	"	Barbara Streda
20	"	Marianne Anzenberger
21	"	Leopold Pulitzer
22	"	Alfred Tezner
23	"	Johann Eberhard
25	"	Anna und Marie Steiger
27	"	Anna Stögerer
28	"	Anton und Elise Wittmann
30	"	Marie Niederle
32	"	Josef und Laura Höcht
34	"	Hermann Reuther
36	"	Franz und Johanna Gallasch
37	"	Josef und Antonie Moßler
39	"	Roman Fuchs
41	"	Maximilian und Rosina Lebwohl
43	"	Heinrich und Antonie Riehl

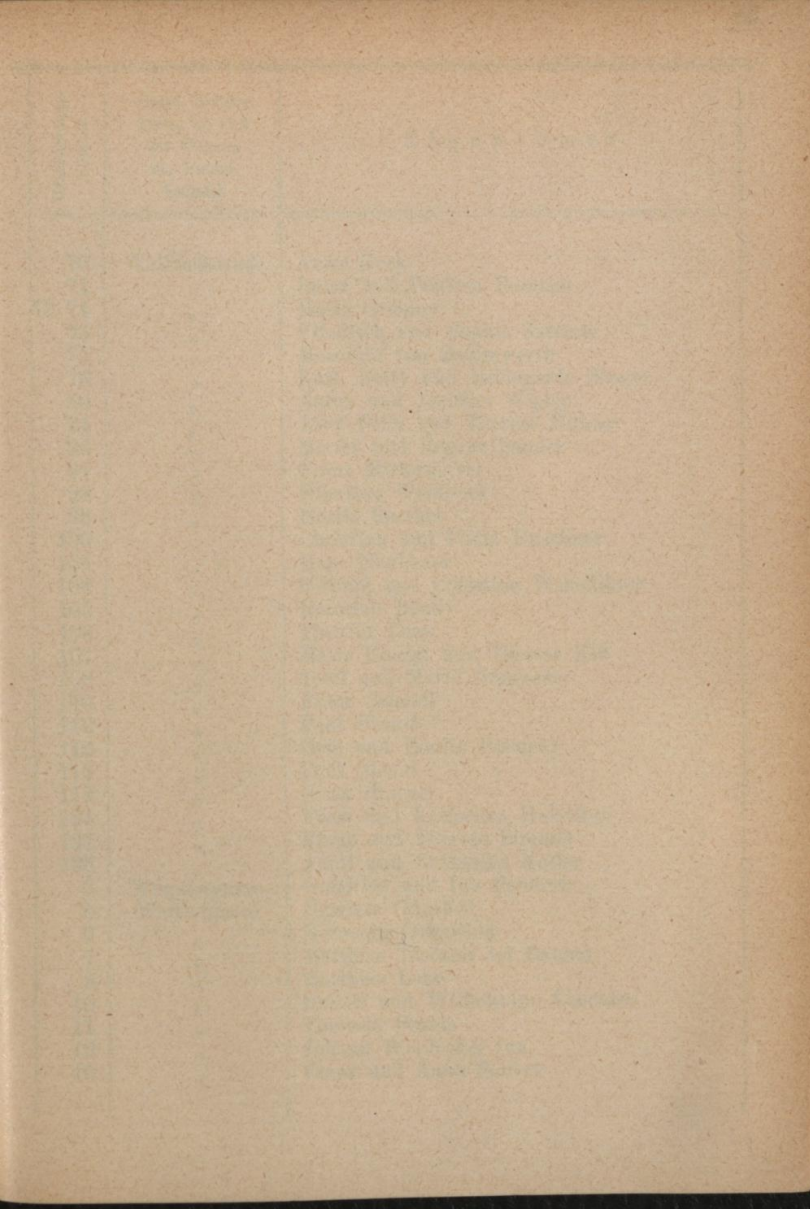



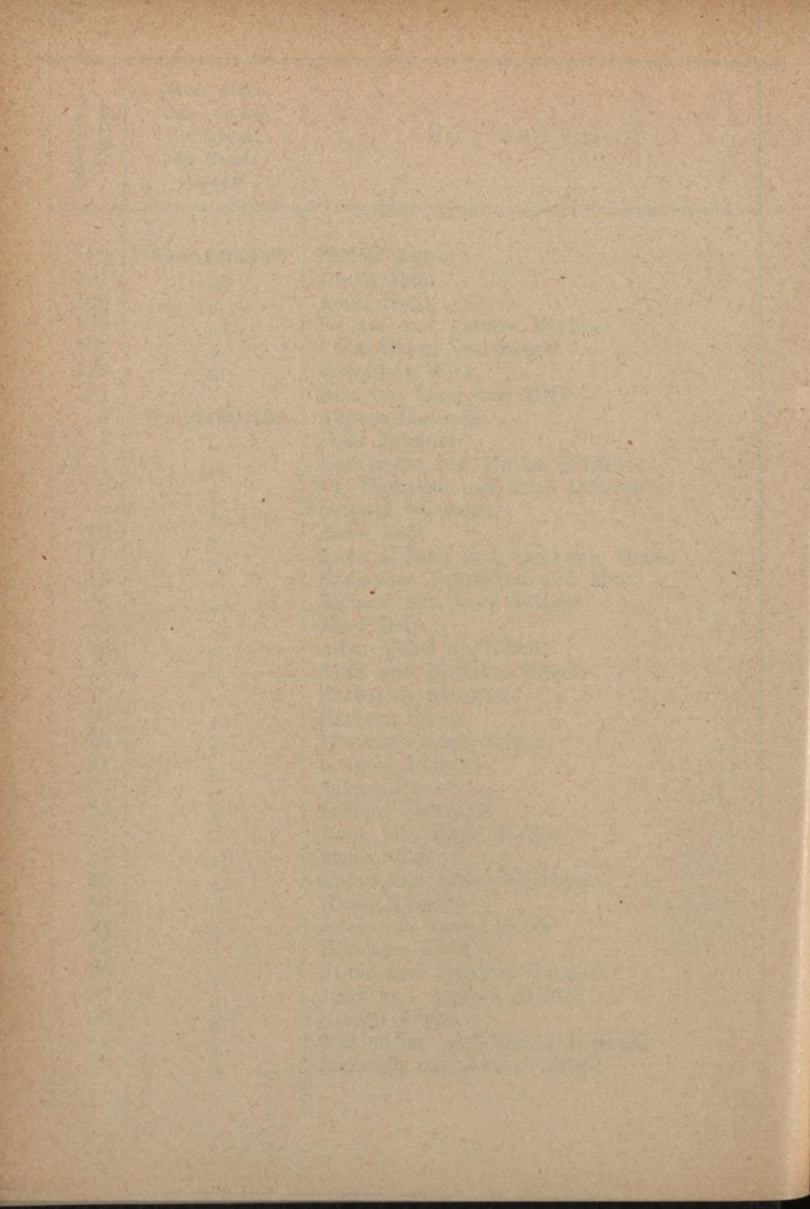

Orientierungs- Nummer	Gasse, Straße, Platz, wo sich der Eingang des Hauses befindet	Eigentümer
70	Wallrießstraße	Anna Keck
71	"	Ignaz und Pauline Rammer
72, 74	"	Marie Greuner
73	"	Friedrich und Sophie Jaresch
75	"	Mathilde von Znaimwerth
76	"	Karl, Betty und Hildegard Singer
80	"	Anton und Josefine Wipler
94	"	Josef Felix und Therese Hübner
96	"	Moritz und Regine Sander
97	"	Franz Mittermayer
98	"	Nikolaus Weißböck
99	"	Moritz Sperber
100	"	Christian und Paula Duschner
101	"	Hans Neubauer
102	"	Richard und Cölestine Wenedikter
103	"	Heinrich Bondy
106	"	Theodor Loos
107	"	Marie Posega und Therese Kiß
108	"	Josef und Marie Brauner
110	"	Franz Scheidl
112	"	Paul Oberst
113	"	Otto und Emilie Pateisky
115	"	Paul Oberst
118	"	Ernst Stanzel
124	"	Ernst und Katharina Hobecker
127	"	Franz und Therese Zimmel
128	"	Adolf und Katharina Kollar
3	Wegelergasse	Gottfried und Ida Paukert
3	Weitlofgasse	Narzisse Günther
6	"	Hermann Grünwald
7	"	Matthias Toscano del Banner
9	"	Matthias Lohr
10	"	Rudolf und Wilhelmine Leuchter
11	"	Theresia Bazala
12	"	Johann Werdecker jun.
15	"	Franz und Anna Seifert

Orientierungs- Nummer	Gasse, Straße, Platz, wo sich der Eingang des Hauses befindet	Eigentümer
17	Weitlofgasse	Richard Salzer
18	"	Peter Edlhofer
20	"	Josef Halbritter sen.
1	Witthauergasse	Franz Breindl
2	"	Johann Weiß
3	"	Josefa König
3a	"	Augustin Bablick
5	"	Josef und Adelheid Trinkl
6	"	Alois Schierl
8	"	Hermann und Josefa Hermann
9	"	Josef und Marianne Grundler
10	"	Paul Tanvinger
11	"	Johann Holaubek
12	"	Adele Hysam
13	"	Josef und Josefine Safer
14, 16	"	Ferdinand Schlammerdinger
17	"	Franz Dworschak
18	"	Leopold und Franziska Roth
19	"	Eduard und Marie Ringel
21	"	Johann Liebmann
22	"	Johann Pfeiffer
23	"	Hans und Leopoldine Urban
24	"	Johann und Marie Brandstetter
25	"	Valentin Fusek
26	"	Albert Finkelstein
27	"	Johann Kostner und Mitb.
28	"	Andreas Basziszta und Mitb.
30	"	Marianne Brauner
33	"	Isaak P. Adler
35	"	Johann und Aloisia Seitz
37	"	Josef und Josefa Morawek
42	"	Hugo, Pauline und Marie Eder
46	"	Fanny Markowitsch
55	"	Ferdinand Mayer
56	"	Luise Löcker
57	"	Otto Göldner

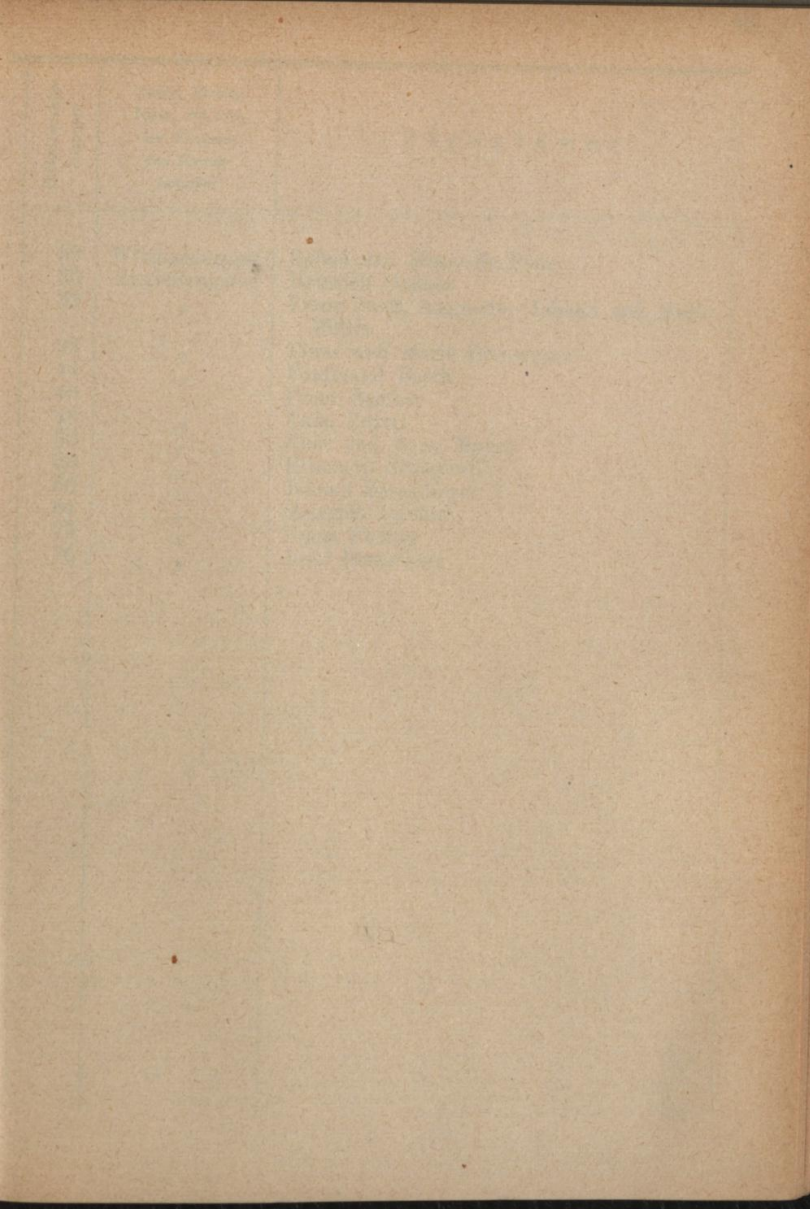

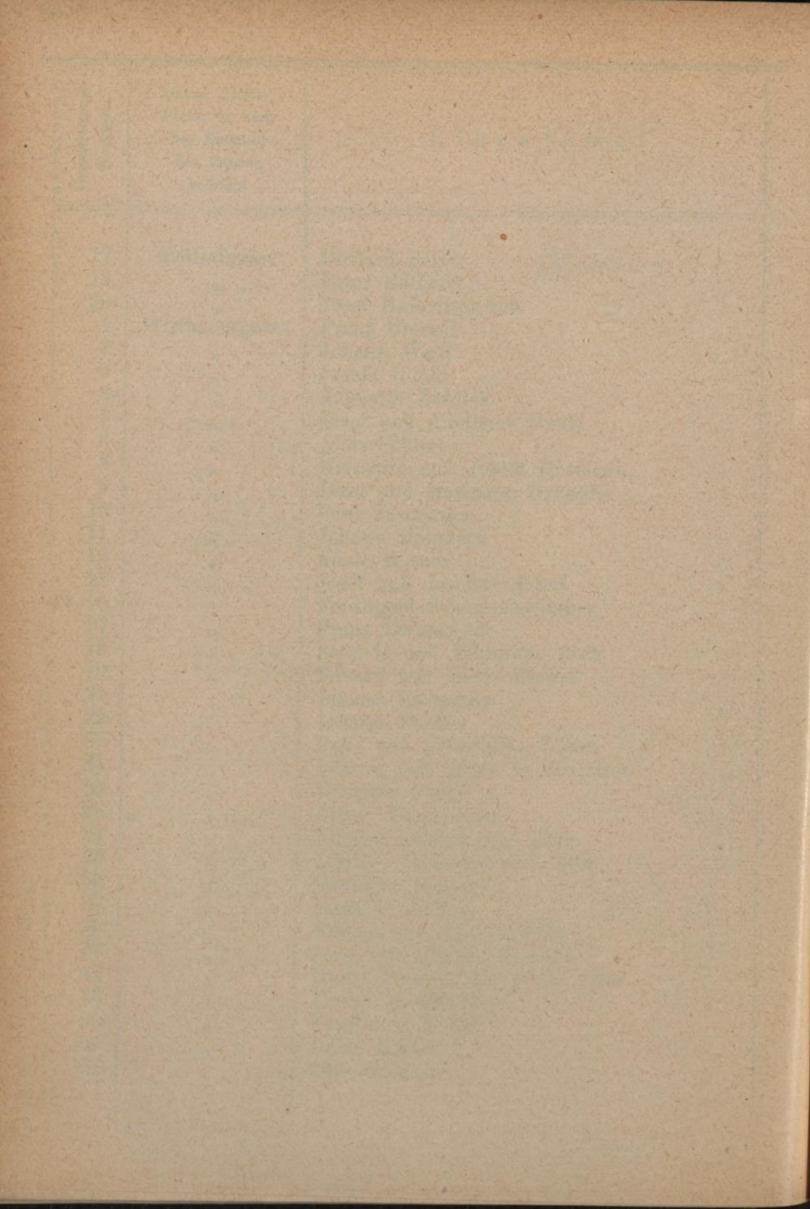

Orientierungs- Nummer	Gasse, Straße, Platz, wo sich der Eingang des Hauses befindet	E i g e n t ü m e r
59	Witthauergasse	Rafael und Marie de Poné
30	Zierleitengasse	Heinrich Gaßner
32	"	Franz Josef, Augustin, Johann und Marie Müller
33	"	Franz und Marie Bernwieser
44	"	Ferdinand Barth
46	"	Franz Salcher
48	"	Anna Peyrerl
50	"	Alois und Anna Mayer
58	"	Elisabeth Schaguni
60	"	Johann Speckmeyer
64	"	Heinrich Piccard
75	"	Franz Pichler
76	"	Josef Bernwieser