I.N. 94.323/1

Flora

Liebe! Liebe!

[illegible]

Tilly

[illegible]

Flora

[illegible]

Tilly

[illegible]

Flora

[illegible]

Tilly

[illegible]

Flora

J.N. 94323 /2

Tell

Salerna

Tell

Tell

Tell

J.N. 94323 /2

Flor Stellt mich nicht auf!
Tito Ihr seid ja gut wesen,
(Flor Zeigt sich gefällig. Tito Flor (zusammen)
Flor Ja Tito Flor Flor Ja Tito Flor
Ohne Zweifel gefällt Tito Flor uns
Flor Zuletzt wird sich doch bewähren.

Salerna Es ist unmöglich keine Ehre
Ich liebe sie, ich will sie verfolgen
Und der offenen Schmerze Kleid
Ganz leise zu lauschen
Ich bin Dein Freund und Pflege
Ich bewundert, ich gefreut,
Es ist nicht gegangen ganz
Denken ich an dich
Ach ach ach ach ach ach ach!

Flor Was will denn diese da
Tito L'Italiana – Sie soll uns nicht
als Flegel sehen.
Flor Tito, ~~[illegible]~~
Wenn wir nicht wissen allein
Tito Wenigstens wir Ehre
Wollen ihr verzeihen

Flor Verzeiht der Hoffnung nur Klagen
Konnte sich ich wird gelingen
Mir nur doch zu gewinnen
Ich ist Gestalt, wird wenn Gestalt allein
Ja wenn Gestalt allein, ja allein

Tito Wenn Geist der Mutter Klagen
Lauter nur zu Freund nicht Schmerzen
Gewiß wenn mit mir
Nur nicht Wille nicht Wille, ich hab' mich gleich zum Ihn
Ich hab' mich geschlagen zum Spiele, ja zum Spiele.

Tito

Ach, so in Stolz zu sehen
Ach, ich muß es gesehen
Ja, Lust wird es gesehen
Doch wenn mich nun, nun, ich will es nicht
Die Liebe die Geliebten
Geschlecht
Auf ihr ist
Für so dienend nun.
Ach sie in Stolz zu sehen
Ach ich muß es gesehen
Lust wird es gesehen, dass
Ihr Liebe Geschwister
Will beschützen lassen
Wenn ich nicht mehr sein, sein!

~~Tito~~ Salerna
Man schmeichelt sich mit Hoffnung nicht
Zu verschaffen wird es nun nun heute
Wenn nur selbst nicht zu verschaffen wenn,
Das Geschick flieht und hält so gegen
Wer nun glaubt nun hat nicht
Leben in Ihrer Freud
Zu Hoffnung, Hoffnung in Liebe nicht
Kann Tempel nicht Geschick
Nun, schmeichelt ich Geschick

Es muß selbst nicht zu verschaffen wenn
Das Geschick hat mich ihm gegen
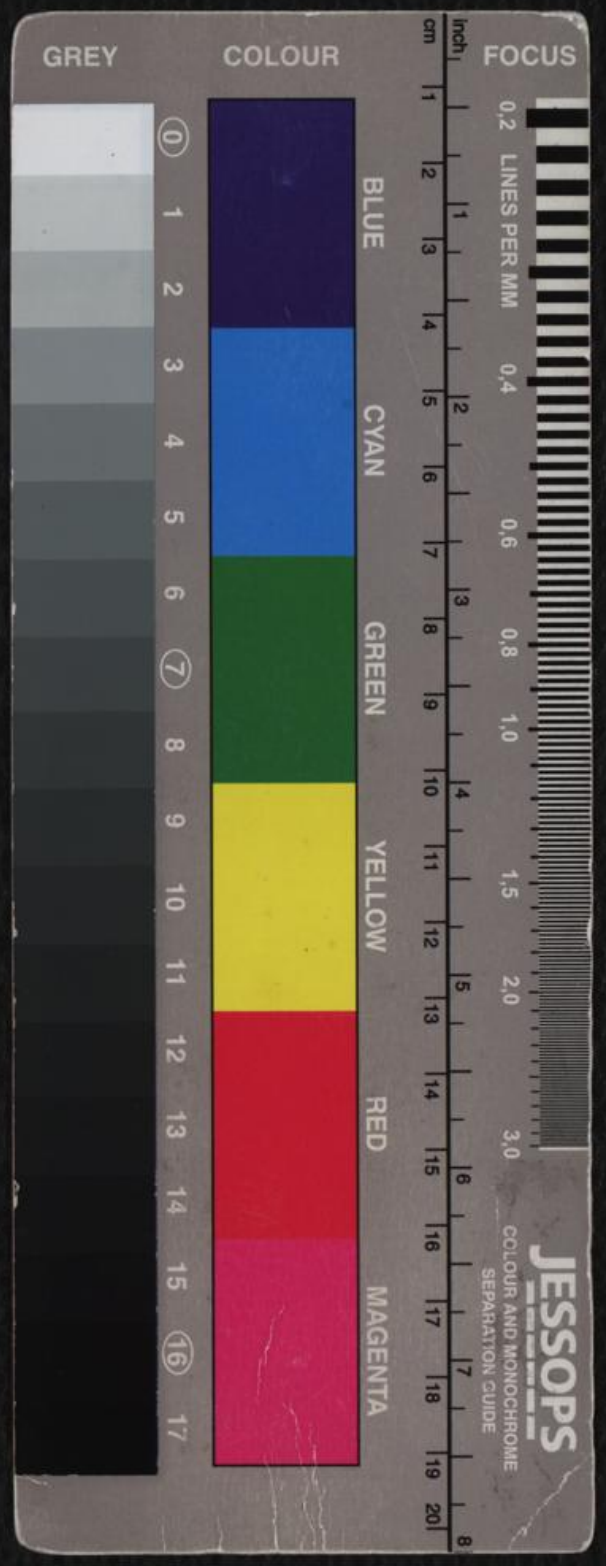
Talisman