Stadtschulrat für Wien

IX., Türkenstraße 3, Tel. A 19 5 80

Präsident: *Jonas Franz*, Bürgermeister
Geschäftsführender 2. Präsident: *Zechner, PhDr. Leopold*, Hofrat, Nationalrat
Präsidium: *Kulka, JDr. Ernst*, Oberregierungsrat, ökon.-adm. Ref.; *Nowotny, PhDr. Prof. Hans*, Päd. Ref.
Präsidialbüro: *Fiala Josef*, Oberamtsrat, Regierungsrat
Referate:
Kraichel, PhDr. Prof. Rudolf, Schülerheime
Nowotny, PhDr. Prof. Hans, Schule und Beruf
Seidl, PhDr. Prof. Karl, Schülerausspeisung
Stemmer, PhDr. Wilhelm, Landtagsabgeordneter, Elternvereine

Abteilung I: (Ang. der Volks- und Sonderschulen)

Krassnigg, PhDr. Albert, Landesschulinspektor, Hofrat
Fischer, JDr. Richard, Obermagistratsrat. ökon.-adm. Ref.
Krenn Franz, Oberamtsrat, Regierungsrat, Pers.-Ref.
Simonic, PhDr. Anton, Hofrat, Landesschulinspektor
Tomschik, PhDr. Josef, Regierungsrat

Bezirksschulinspektoren:

1., 6. und 8. Bezirk: VI., Kopernikusgasse 15, *Dittrich Franz*
2. Bezirk: II., Karmelitergasse 9, *König Josef*
3. und 11. Bezirk: III., Karl Borromäus-Platz 3, *Svolba, PhDr. Franz*
4. Bezirk: IX., Türkenstraße 3, *Jungwirth Leopoldine*, Regierungsrat
5. und 12. Bezirk: XII., Schönbrunner Straße 259, *Pongratz, PhDr. Maria*
7. und 15. Bezirk: XV., Gasgasse 8/10, *Benesch Wilhelmine*, Regierungsrat
9. Bezirk: IX., Türkenstraße 3, *Tomschik, PhDr. Josef*, Regierungsrat
10. Bezirk: X., Tolbuchinstraße 43, *Bartl Franz*, Regierungsrat
13. und 14. Bezirk: XIII., Hietzinger Kai 1, *Fuhri Raimund*, Regierungsrat
16. Bezirk: XVI., Richard Wagner-Platz 19, *Mitis Hedwig*
17. und 18. Bezirk: XVIII., Martinstraße 100, *Bernard Franz*, Regierungsrat
19. und 26. Bezirk: XIX., Gatterburggasse 14, *Bechinie, PhDr. Karl*, Regierungsrat
20. Bezirk: XX., Brigittaplatz 10, *Rischer Albert*
21. Bezirk (ohne Kaisermühlen): XXI., Am Spitz 1, *Kotrba, Dr. Johann*
22. und 21. Bezirk (Kaisermühlen): XXII., Hardeggasse 65, *Etzersdorfer Emil*, Vertreter: *Ullmann Karl*
23. Bezirk: X., Keplerplatz 7, *Zens, PhDr. Clemens*
24. Bezirk: XXIV., Mödling, Klostergasse 4, *Schuller Rudolf*, Regierungsrat
25. Bezirk: XXV., Perchtoldsdorf, Marktplatz 10, *Fischer Otto*

Bezirksschulinspektorin für das Kindergartenwesen: IX., Türkenstraße 3, *Kammerer Margarete*
Bezirksschulinspektor für Hilfs- und Sonderschulen: IX., Türkenstraße 3, *Radl Hans*

Fachinspektoren:

Rotter, PhDr. Gustav, Hofrat, Landesschulinspektor (Latein), IX., Türkenstraße 3
Schnabel Sigismund, Professor, Regierungsrat (Musik), IX., Türkenstraße 3
Nentwich Alois, Professor (Knabenturnen), IX., Türkenstraße 3
Bidschof, PhDr. Erna, Professor (Mädchenturnen), IX., Türkenstraße 3

Fachberater für Pflichtschulen:

Hirschbold Karl (Englischunterricht), Schule I., Hegelgasse 12
Kotrba, Dr. Johann, Bezirksschulinspektor (Französischunterricht), XXI., Am Spitz 1
Flekatsch Eugen (Russischunterricht), II., Feuerbachstraße 3
Böhm, Dr. Josef (Tschechischunterricht), Lehrerbildungsanstalt, III., Kundmanngasse 20
Sommerauer Josef, Schulrat (Knabenhandarbeit), I., Hegelgasse 12
Gerstbacher Paula (Mädchenhandarbeit) I., Hegelgasse 12

Abteilung II: (Allgemeinbild., Mittelschulen und Lehrerbildungsanstalten)

Rotter, PhDr. Gustav, Hofrat, Landesschulinspektor, Leiter
Landa, JDr. Wilhelm, jur. Ref., Oberregierungsrat
Landesschulinspektoren:
Figdor, PhDr. Carl
Klusacek Franz, Hofrat
Prowaznik Franz, Hofrat

Das gute österreichische

Turn- und Sportgerät

Gegründet 1848 Gegründet 1848

Erste österr. Turn- und Sportgerätefabrik

J. Plaschkowitz

Wien III, Baumgasse 13, Telephon M 12 2 27

314

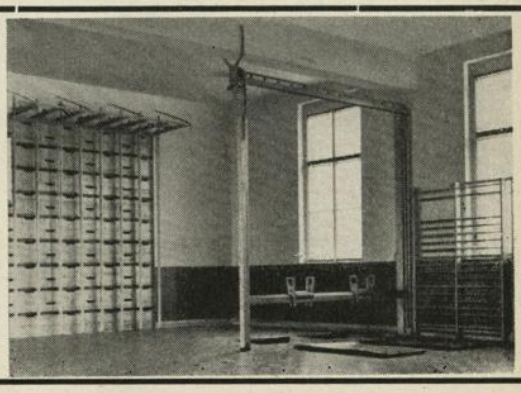

Referent für Lehrerbildungsanstalten:
Simonic, PhDr. Anton, Hofrat
Fachinspektoren:
Bidschof, PhDr. Prof. Erna, Mädchenturnen
Nentwich, Prof. Alois, Knabenturnen
Knoll, Prof. Leopold, Zeichnen
Schnabel, Prof. Sigismund, Regierungsrat, Musik

Abteilung III: (Berufsschulen) —
XV, Hütteldorfer Straße 7—17
(Tel. Y 11 5 80)

Herrmann Ing. Béla, Landesschulinspektor, Abteilungsleiter
Schwab, JDr. Ernst, Magistratsrat, jur. Ref.
Scholz Adolf, Hofrat, Landesschulinspektor für Handelsakademien, Handelsschulen und kaufm. Berufsschulen, Stellvertreter: *Wirth, Dkfm. Dr. Friedrich*

Oberdirektoren:
Rosak, Ing. Michael (I)
Chladek Franz (II)
Bichler, Dipl.-Ing. Hans (III)
Simon Alfred (IV)

Fachreferentin für gewerbliche und hauswirtschaftliche Frauenberufe: *Tomschik Auguste*

Buchhaltung: IX., Türkenstraße 3
Jarosch Ludwig, Rechn.-Dir., Regierungsrat, Vorstand
Ullmann Karl, wirklicher Amtsrat, Stellvertreter

Verzeichnis der öffentlichen und privaten Volks-, Haupt- und Sonderschulen Wiens

Schuljahr 1953/1954

Abkürzungen:

K	= Knaben
M	= Mädchen
V	= Volksschule
H	= Hauptschule
Hi	= Hilfsschule
So	= Sonderschule
LBA	= Lehrerbildungsanstalt
LnBA	= Lehrerinnenbildungsanstalt

A) Die öffentlichen Volks- und Hauptschulen

1. Bezirk:

1. Inspektionsbezirk,
Bezirksschulinspektor *Franz Dittrich*
Amtssitz: VI., Kopernikusgasse 15, Tel. B 23 3 79

KMV, Börsegasse 5, U 27 1 58; Leiter: *Leopold Kaineder*
KMV, Rauhensteingasse 5, R 27 6 88; Leiter: *Robert Mölzer*
KMV, Zedlitzgasse 9, R 28 3 95; Leiterin: *Irmgard Zabransky*
KMVH, Renngasse 20, U 27 1 58; Leiter: *Josef Zvieger*
Expositur: Willendorf
Expositur: Schloß Altenberg bei Greifenstein
KMH, Stubenbastei 3, R 28 3 95; Leiterin: *Marie Fischer*
Expositur: Rauhensteingasse 5

2. Bezirk:

2. Inspektionsbezirk,
Bezirksschulinspektor *Josef König*
Amtssitz: II., Karmelitergasse 9, Tel. A 43 5 85

KMV, Aspernallee 5, R 48 2 47; Leiter: *Anton Neuhauser*
KMV, Holzhausergasse 7, R 49 1 55; Leiter: *Alois Teich*
KMV, Kleine Pfarrgasse 33, A 40 2 55; Leiter: *Franz Fey*
KMV, Kleine Sperlgasse 2a, A 45 2 79; Leiterin: *Maria Laab*
KV, Leopoldsgasse 3, A 42 3 36 U; Leiter: *Friedrich Leidlmayr*
MV, Leopoldsgasse 3, A 42 3 36 U; Leiterin: *Emma Neumann*
KMV, Novaragasse 30, R 43 8 69; Leiter: *Johann Jakatofsky*
Expositur: KH, Blumauergasse 21
KMV, Novaragasse 30, R 43 8 69; Leiterin: *Gertrude Görlich*
KV, Pazmanitengasse 17, R 43 1 54 L; Leiter: *Franz Kutil*
KV, Schönngasse 2, R 48 9 11; Leiter: *Karl Krebs*
MV, Schönngasse 2, R 48 9 11; Leiter: *Leopold Steiner*
KMV, Vereinsgasse 29, R 40 1 41 U; Leiterin: *Berta Ebenführer*
KMV, Vorgartenstraße 191, R 49 2 65; Leiter: *Rudolf Bachl*
KMV, Vorgartenstraße 191, R 49 2 65; Leiterin: *Adelheid Eberhard*
KMV, Wittelsbachstraße 6, R 48 1 40 L; Leiterin: *Maria Sauer*
KH, Blumauergasse 21, R 43 8 69; Leiter: *Karl Kotzig*
MH, Darwingasse 14, R 43 1 54 L; Leiterin: *Augusta Frank*
Expositur: Vereinsgasse 29
Pazmanitengasse 17
KH, Feuerbachstraße 1, R 48 9 11; Leiter: *Josef Gunia, Anton Schamburek*
Expositur: Schönngasse 2
MH, Feuerbachstraße 3, R 45 7 69; Leiterin: *Maria Florian*
Expositur: MV, Schönngasse 2
KMH, Kleine Sperlgasse 2a, A 45 2 79; Leiter: *Johann Reisenberger*
Expositur: Kleine Sperlgasse 2a (MV)
MH, Obere Augartenstraße 38, A 42 6 19; Leiterin: *Helene Moßhauer*
Expositur: KV, Leopoldsgasse 3
KMH, Pazmanitengasse 26, R 47 1 69 Z; Leiter: *Anton Rettl*
Expositur: KMV, Vereinsgasse 29
MH, Pazmanitengasse 26, R 47 1 69 Z; Leiterin: *Auguste Neumann*
KH, Schwarzingergasse 4, A 40 2 80; Leiter: *Josef Lauer*
Expositur: KV, Kleine Pfarrgasse 33
KMH, Wittelsbachstraße 6, R 48 1 40 L; Leiter: *Anton Hofer*
MH, Wolfgang Schmälzl-Gasse 13, R 49 1 36; Leiter: *Franz Straihammer*
Expositur: Vorgartenstraße 191

KH, Wolfgang Schmälzl-Gasse 15, R 49 1 36; Leiter: *Theodor Koos*
Expositur: KV, Vorgartenstraße 191

3. Bezirk:

3. Inspektionsbezirk,

Bezirksschulinspektor *Svolba, Dr. Franz*

Amtssitz: III., Karl Borromäus-Platz 3, Tel. U 12 2 20

KV, Erdbergstraße 76, M 11 6 11 A; Leiter: *Rudolf Bittner*
MV, Erdbergstr. 76, M 11 6 11 A; Leiterin: *Maria Hinl*
KMV, Eslarngasse 23, B 52 2 42; Leiter: *Josef Ertelthaler*
KV, Kleistgasse 12, U 14 2 16; Leiter: *Friedrich Teichmann*
MV, Kleistgasse 12, U 14 2 16; Leiterin: *Maria Woller*
KV, Kolonitzgasse 15, B 50 4 51; Leiter: *Stefan Hölzl*
MV, Löwengasse 12b, B 51 4 60; Leiterin: *Antonie Bock*
KV, Paulusgasse 9/11, M 11 8 69 F; Leiter: *Wilhelm Sluka*
MV, Paulusgasse 9/11, M 11 8 69 F; Leiterin: *Margarete Grohs*
Expositur: Paulusplatz 4
MV, Reisnerstraße 43, B 50 3 30 B; Leiterin: *Johanna Ellinger*
KMV, Sechskrügelgasse 11, U 12 1 43 L; Leiter: *August Scheiringer*
KV, Strohgasse 15, B 50 3 30 B; Leiter: *Ferdinand Scheibert*
KH, Dietrichgasse 36, M 10 2 24; Leiter: *Adolf Bottoli*
KH, Hainburger Straße 40, M 11 4 22; Leiter: *Ludwig Antonicek*
Expositur: MH, Hainburger Straße 40
MH, Hainburger Straße 40, M 11 4 22; Leiterin: *Amalie Eichler*
KH, Hegergasse 20, U 14 2 16; Leiter: *Johann Fischer*
Expositur: Kleistgasse 12, Reisnerstraße 43, Strohgasse 15
KV, Hörnesgasse 12, B 51 3 59 U; Leiter: *Dr. Karl Schenk*
Expositur: Kolonitzgasse 15
MH, Hörnesgasse 12, B 51 3 59 U; Leiterin: *Emma Roppolt*
MH, Kölblgasse 23, U 14 2 16; Leiterin: *Melanie Wojak*
Expositur: Kleistgasse 12
MH, Petrusgasse 10, M 10 6 68 A; Leiter: *Josef Kropf*

4. Bezirk:

7. Inspektionsbezirk,

Bezirksschulinspektor *Leopoldine Jungwirth*, Reg.-Rat

Amtssitz: IX., Türkenstraße 3, Tel. A 19 5 80/14

KMV, Elisabethplatz 8, U 44 1 11; Leiterin: *Johanna Wach*
KV, Phorusgasse 10, B 23 1 65 L; Leiter: *Josef Zeitlberger*
MV, Phorusgasse 10, B 23 1 65 U; Leiterin: *Marie Kalmann*
KMV, Preßgasse 24, B 24 5 95/08; Leiter: *Franz Lieger*
KMV, Schäffergasse 3—5, A 30 1 28; Leiter: *Gustav Benja*
KMV, Waltergasse 16, U 45 1 89 L; Leiter: *Franz Pavlista*
KMH, Schäffergasse 3—5, A 30 1 28; Leiter: *Dr. Johann Lenz*
KH I, Schaumburgergasse 7, U 45 1 89 L; Leiter: *Alois Scheda*
Expositur: Phorusgasse 10
KH II, Schaumburgergasse 7, U 45 1 89 L; Leiter: *Norbert Neubauer*
Expositur: Phorusgasse 10
MH, Starhemberggasse 8, U 49 9 93; Leiterin: *Margarete Neidl*
Expositur: Phorusgasse 10, Waltergasse 16

5. Bezirk:

8. Inspektionsbezirk,

Bezirksschulinspektor *Reg.-Rat Dr. Maria Pongratz*

Amtssitz: XII, Schönbrunner Straße 259, Tel. R 34 5 37

MV, Diehlgasse 2, B 27 1 41 B; Leiterin: *Elfriede Ludwig*
KV, Einsiedlergasse 7, B 27 1 41 B; Leiter: *Franz Skala*
KMV, Grüngasse 14, B 24 9 95; Leiterin: *Franziska Kirnigg*
KMV, Hauslabgasse 27, U 49 7 38; Leiter: *Johann Efler*
KMV, Margaretenstr. 103, B 26 1 45 U; Leiter: *Stephan Grünzweig*
KMV, Stolberggasse 53, B 20 7 16; Leiter: *Leopold Prügl*
MH, Castelligasse 25, A 32 8 01; Leiterin: *Pauline Riedmayer*
Expositur: Hauslabgasse 27
KH, Embelgasse 46, B 28 4 38; Leiter: *Franz Scheibenreiter*
Expositur: Einsiedlergasse 7
MH, Embelgasse 48, B 28 4 38; Leiterin: *Anna Höselmayer*
Expositur: Diehlgasse 2
KMH, Grüngasse 14, B 24 9 95; Leiterin: *Maria Zimmel*
KH, Viktor Christ-Gasse 24, A 32 8 01; Leiter: *Johann Texl*
Expositur: Hauslabgasse 27

6. Bezirk:

1. Inspektionsbezirk,

Bezirksschulinspektor *Franz Dittrich*

Amtssitz: VI., Kopernikusgasse 15, Tel. B 23 3 79

KV, Corneliusgasse 6, B 25 0 12; Leiter: *Leopold Kotasek*
KMV, Gumpendorfer Straße 4, B 24 6 16; Leiterin: *Helene Riedel*
MV, Kopernikusgasse 15, B 25 0 12; Leiterin: *Anna Lechner*, Leiter-Stellvertreter: *Ignaz Weinwurm*
KMV, Mittelgasse 24, B 21 6 13; Leiterin: *Adolfine Veit*
KMV, Sonnenuhrgasse 3, B 25 0 22; Leiterin: *Maria Brückner*
KH, Hirschengasse 18, B 24 8 14; Leiter: *Dr. Hermann Neugebauer*
MH, Loquaiplatz 4, B 20 1 78 L; Leiterin: *Pauline Dungl*
KH, Stumpergasse 56, B 22 1 02 B; Leiter: *Alexander Lichal*
Expositur: Corneliusgasse 6
MH, Stumpergasse 56, B 22 1 02 B; Leiterin: *Alexandra Eckert*
Expositur: Spalowskygasse 5

7. Bezirk:

4. Inspektionsbezirk,

Bezirksschulinspektor *Wilhelmine Benesch*, Regierungsrat

Amtssitz: XV., Gasgasse 8/10, Tel. R 38 3 92

KMV, Burggasse 14—16, B 33 2 53; Leiter: *Maximilian Walper*
KMV, Kandlgasse 30, B 33 1 35 B; Leiterin: *Josefine Band*
KMV, Neustiftgasse 100, B 38 1 13 B; Leiter: *Franz Jarkowsky*
KMV, Zieglergasse 21, B 36 1 28 U; Leiter: *Johann Scheiböck*

KMV, Zollergasse 41, B 33 1 46 Z; Leiter: *Ernst Kandler*
KMH, Neubaugasse 42, B 33 1 19 B; Leiter: *Franz Burkart*
Expositur: Zieglergasse 21
KMH, Neustiftgasse 100, B 34 8 52; Leiter: *Gustav Minich*
KMH, Stiftgasse 35, B 33 1 44 U; Leiter: *Dr. Hermann Schnell*
KH, Zieglergasse 49, B 32 4 80; Leiter: *Wilhelm Binder*
MH, Zieglergasse 49, B 32 4 80; Leiterin: *Angela Smutek*

8. Bezirk:

1. Inspektionsbezirk,

Bezirksschulinspektor *Franz Dittrich*

Amtssitz: VI., Kopernikusgasse 15, Tel. B 23 3 79

KMV, Josefstädter Straße 95, A 24 103; Leiter: *Ludwig Kainrath*
KMV, Lange Gasse 36, B 47 9 85; Leiter: *Anton Hirschenauer*
KMV, Lerchengasse 19, A 21 6 80; Leiter: *Ludwig Feix*
KMH, KMV, Albertgasse 23, A 21 7 81; Leiter: *August Witak*
KH, Zeltgasse 7, A 20 3 42 B; Leiter: *Viktor Prusa*
Expositur: Lerchengasse 19
MH, Zeltgasse 7, A 20 3 42 B; Leiter: *Rudolf Urban*
Expositur: Lerchengasse 19

9. Bezirk:

5. Inspektionsbezirk,

Bezirksschulinspektor *Reg.-Rat Dr. Josef Tomschik*

Amtssitz: IX., Türkenstraße 3, Tel. A 19 5 80/13

KV, D'Orsaygasse 8, A 19 1 48 Z; Leiter: *Rudolf Dörfel*
Expositur: Hahngasse 35
KMV, Galileigasse 5, A 15 0 28; Leiter: *Eugen Koblitz*
KMV, Gilgegasse 12, A 24 3 22; Leiterin: *Elise Alfert*
KMV, Grünentorgasse 9/11, A 19 6 94; Leiterin: *Editha Harnisch*
MV, Hahngasse 35, A 19 1 48 Z; Leiterin: *Hedwig Budil*
KV, Liechtensteinstraße 137, A 11 1 58 L; Leiter: *Friedrich Hon*
MV, Viriotgasse 8, A 11 1 58 L; Leiterin: *Pauline Schiefthaler*
KMV, Währinger Straße 43, B 43 3 89 L; Leiterin: *Luise Fischer*
MH, Galileigasse 3, A 15 0 28; Leiterin: *Anna Böhm*
Expositur: Galileigasse 5
KH, Glasergasse 8, A 18 4 66; Leiter: *Otto Rischawy*
Expositur: D'Orsaygasse 8, MH, Glasergasse 8
MH, Glasergasse 8, A 18 4 66; Leiterin: *Karoline Willander*
Expositur: Hahngasse 35
KH, Lazarettgasse 27, B 47 8 36; Leiter: *Franz Heger*
Expositur: Gilgegasse 12
MH, Währinger Straße 43, B 48 8 18; Leiterin: *Theodora Zolger*
Expositur: KMV, Währinger Straße 43

10. Bezirk:

6. Inspektionsbezirk,

Bezirksschulinspektor *Reg.-Rat Franz Bartl*

Amtssitz: X., Tolbuchinstraße 47, Tel. U 32 1 39

KV, Alxingergasse 82, U 30 9 77 R; Leiter: *Josef Chalupka*
KMV, Bernhardstalgasse 19, U 32 7 62 R; Leiter: *Josef Souczek*
KMV, Hebbelplatz 1—2, U 33 7 35 A; Leiterin: *Auguste Raffel*
MV, Herzgasse 87, U 30 9 77 R; Leiterin: *Maria Schenk*
KV, Keplergasse 11, U 30 7 54 F; Leiter: *Josef Ott*
MV, Keplerplatz 7, U 32 3 78; Leiterin: *Karoline Kiniger*
KMV, Knöllgasse 59, U 30 9 71 F; Leiter: *Friedrich Aigner*
KMV, Laaer Straße 170, U 30 9 83 A; Leiter: *Koloman Toller*
KV, Laimäckergasse 17, U 31 8 95 F; Leiter: *Maximilian Straka*
KMV, XXIII., Oberlaa, U 33 7 22 F; Leiter: *Johann Imhof*
KMV, Per Albin Hansson-Siedlung, U 31 801 F; Leiterin: *Pauline Brandl*
Expositur: Per Albin Hansson-Siedlung (Wohnhaus)
KMV, Quellenstraße 52/54, U 31 9 36 A; Leiter: *Viktor Wiedermann*
MV, Schrankenberggasse 32, U 31 8 95 F; Leiterin: *Maria Krassnigg*
KV, Sonnleithnergasse 32, U 32 7 62 R; Leiter: *Alexander Csebrenyak*
KMV, Tolbuchinstraße 468, U 31 8 23 R; Leiter: *Franz Pivec*
KMV, Triester Straße 114, U 32 9 66 R; Leiter: *Ernst Kocourek*
MH, Erlachgasse 91, U 31 9 40 A; Leiterin: *Marie Mayerhofer*
Expositur: Pernerstorfergasse 30
KMH I, Hebbelplatz 1—2, U 33 7 35 A; Leiter: *Franz Indra*
KMH II, Hebbelplatz 1—2, U 33 7 35 A; Leiter: *Karl Holzer*
KH, Herzgasse 27, U 32 1 23; Leiter: *Alois Bernatek*
Expositur: Sonnleithnergasse 32
MH, Herzgasse 27, U 32 1 23; Leiterin: *Marie Holubowsky*
Expositur: Bernhardstalgasse 19, Sonnleithnergasse 32
MH, Herzgasse 87, U 30 9 77 R; Leiterin: *Marie Horatczuk*
Expositur: Alxingergasse 82
KMH, Knöllgasse 61, U 30 9 71 F; Leiter: *Anton Liebhart*
Expositur: Triester Straße 114
KH, Pernerstorfergasse 30, U 31 8 40 B; Leiter: *Dr. Josef Riedel*
Expositur: Keplergasse 11
KMH, Puchsbaumgasse 55, U 30 8 49 A; Leiter: *Franz Kotscher*
Expositur: Schrankenberggasse 32, Laimäckergasse 17
KMH, Quellenstraße 31, U 32 7 56 R; Leiter: *Friedrich Feichtner*
KMH, Wienerfeld-Ost, Josef Enslein-Platz, U 31 7 17 A; Leiter: *Anton Kriegler*

11. Bezirk:

3. Inspektionsbezirk,

Bezirksschulinspektor *Dr. Franz Svolba*

Amtssitz: III., Karl Borromäus-Platz 3, Tel. U 12 2 20

KV, Braunhubergasse 3, M 11 700 B; Leiter: *Julius Stanzl*
MV, Braunhubergasse 3, M 11 700 B; Leiterin: *Maria Wiener*
KMV, Brehmstraße 9, Leiter: *Ernst Kasagranda*
KMV, Herderplatz 1, M 11 1 27; Leiterin: *Margarete Schwab*
KMV, Kaiser-Ebersdorfer Straße 65, M 11 7 59 F; Leiter: *Franz Mayröcker*

KMV, Molitorgasse 11, M 12 602 A; Leiter: *Josef Gründler*
KMV, Münnichplatz 2, M 11 9 17 R; Leiter: *Josef Allmer*
KMV, Simoningplatz 2, M 11 7 42 F; Leiter: *Alfred Schirmböck*
KH, Enkplatz 4, M 10 6 61 R; Leiter: *Albert Paintl*
Expositur: Brehmstraße 9
MH, Enkplatz 4, M 10 6 61 R; Leiterin: *Leopoldine Deibl*
KMH, Haeckelplatz 1, M 11 8 02 F; Leiter: *Ferdinand Strobl*
KMH, Hasenleitengasse 9, M 12-105/4; Leiter: *Richard Petrziczek*
KMH, Pachmayergasse 6, M 10 8 39 A; Leiter: *Johann Schwarzböck*
Expositur: Molitorgasse 11

12. Bezirk:

8. Inspektionsbezirk,

Bezirksschulinspektor *Dr. Maria Pongratz*

Amtssitz: XII., Schönbrunner Straße 259, Tel. R 34 5 37

KMV, Bischoffgasse 10, R 35 1 66 B; Leiterin: *Anna Hanke*
KV, Fockygasse 20, A 34 0 51; Leiter: *Wilhelm Hladik*
Expositur: Herthergasse 28
KMV, Hetzendorfer Straße 138, R 38 7 44; Leiter: *Franz Berger*
KMV, Johann Hoffmann-Platz 20, R 39 8 83; Leiter: *Anton Widhalm*
KMV, Kobingergasse 7, R 33 4 62; Leiter: *Josef Machotka*
MV, Malfattigasse 17, A 33 2 79; Leiter: *Georg Janetschek*
KMV, Rosasgasse 8, R 35 7 31; Leiter: *Alois Kirschenhofer*
KMV, Rothenburgstraße 1, R 37 1 36; Leiter: *Johann Student*
KMV, Ruckergasse 42, R 39 2 38; Leiter: *Wilhelm Leitinger*
Expositur: Ruckergasse 44
KH, Ruckergasse 44, R 39 2 38; Leiter: *Hermann Rossner*
KH, Herthergasse 28, A 34 0 51; Leiter: *Rudolf Schmidt*
KMH, Hetzendorfer Straße 66, R 32 4 22; Leiter: *Heinrich Kellner*
Expositur: Hetzendorfer Straße 138
KMH, Johann Hoffmann-Platz 19, R 39 8 83; Leiter: *Heinrich Wieser*
KH, Karl Löwe-Gasse 20, R 36 4 27; Leiter: *Gustav Schmettan*
MH I, Singrienergasse 23, R 36 1 17; Leiterin: *Adelheid Kröner*
Expositur: Ruckergasse 42
MH II, Singrienergasse 23, R 36 1 17; Leiter: *Konrad Pata*
Expositur: Rosasgasse 8
MH, Steinbauergasse 27, A 33 2 79; Leiterin: *Franziska Haczek*

13. Bezirk:

9. Inspektionsbezirk,

Bezirksschulinspektor Regierungsrat *Raimund Fuhri*

Amtssitz: XIII., Hietzinger Kai 1, Tel. A 53 4 62

KMV, Am Platz 2, R 35 8 45; Leiter: *Adalbert Meytsky*
KMV, Auhofstraße 49, A 51 3 97 Z; Leiter: *Franz Spiroch*
KMV, Hackinger Kai 15, A 51 4 87; Leiterin: *Rosa Srschen*
KMV, Hietzinger Hauptstraße 166, A 50 8 66; Leiterin: *Johanna Fröhlich*
KMV, Speisinger Straße 44, A 52 1 36; Leiter: *Emmerich Strasser*
Expositur: Hermesstraße 1 d
KMV, Steinlechnergasse 5—7, A 53 3 58 B; Leiter: *August Stahl*
KMH, Amalienstraße 31/33, A 50 8 28; Leiter: *Maximilian Schwarz*
KMH, Hietzinger Hauptstraße 168, A 50 8 66; Leiterin: *Gisela Kandler*
KMH I, Veitingerg. 9 (Otto-Glöckel-Schule), A 53 4 28; Leiter: *Fritz Rammel*
Expositur: Steinlechnergasse 5—7
KMH II, Veitingergasse 9, A 53 4 28; Leiter: *Paul Koller*
Expositur: Steinlechnergasse 5—7

14. Bezirk:

9. Inspektionsbezirk,

Bezirksschulinspektor Regierungsrat *Raimund Fuhri*

Amtssitz: XIII., Hietzinger Kai 1, A 53 4 62

KV, Diesterweggasse 30, A 50 1 37 L; Leiter: *Josef Limoser*
MV, Diesterweggasse 30, A 50 1 37 L; Leiterin: *Hildegard Flach*
MV, Felbigergasse 97, A 39 104 B; Leiterin: *Hilde Kern*
KMV, Hadersdorf, Hauptstraße 70, B 22 5 60; Leiter: *Leo Platzer*
Expositur: Auhof
Expositur: Hauptstraße 43
KMV, Kuefsteingasse 38, A 31 7 42; Leiter: *Otto Gilli*
KV, Linzer Straße 232, A 39 1 26 B; Leiter: *Otto Langer*
KMV, Linzer Straße 419, A 31 6 71; Leiter: *Friedrich Haas*
Expositur: Hüttelbergstraße
KMV, Lortzinggasse 2, A 38 7 07; Leiterin: *Maria Görg*
MV, Märzstraße 178; Leiterin: *Maria Elfriede Hawlena*
KV, Märzstraße 180, A 38 1 61 Z; Leiter: *Franz Salzlechner*
KMV, Purkersdorf, Alois Mayer-Gasse 6, B 34 5 70; Leiter: *Karl Loskot*
Expositur: Hauptplatz 14 (Amtshaus),
Expositur: Unter-Tullnerbach (Irenental)
KMV, Spallartgasse 18, A 31 1 75 B; Leiter: *Guido Schenner*
KMV, Wolfersberg, Mondweg 71, Y 13 8 86 A; Leiter: *Walter Kurzmann*
MH, Gurkgasse 32, A 31 3 42 B; Leiterin: *Paula Bauer*
KMH, Hadersdorf, Hauptstraße 70, B 22 5 60; Leiter: *Richard Allex*
Expositur: Hauptstraße 72
KMH, Hochsatzengasse 22/24, A 39 8 03; Leiter: *Viktor Buchgraber*
Expositur: Felbigergasse 97
Expositur: Linzer Straße 232
KH, Lortzinggasse 2, A 38 8 07; Leiter: *Dr. Gustav de Martin*
MH, Meiselstraße 47, A 38 7 07; Leiterin: *Marianne Jaklin*
MH, Muthsamgasse 1, A 31 1 76 L; Leiterin: *Johanna Weihsmann*
KH, Muthsamgasse 1, A 31 1 76 L; Leiter: *Franz Damian*

KMH, Purkersdorf, Alois Mayer-Gasse 6, B 34 5 70; Leiter: *Friedrich Winna*
KH, Reinlgasse 19, A 39 3 87 Z; Leiter: *Josef Reitmeyer*

15. Bezirk:

4. Inspektionsbezirk,

Bezirksschulinspektor Reg.-Rat *Wilhelmine Benesch*

Amtssitz: XV., Gasgasse 8—10, Tel. R 38 3 92

KMV, Benedikt Schellinger-Gasse 1—3, B 32 3 71 U; Leiterin: *Antonie Amon*
KMV, Dadlergasse 16, R 39 2 69; Leiterin: *Maria Wohnout*
KMV, Friesgasse 10, R 32 8 59; Leiterin: *Maria Hüttmair*
KMV, Goldschlagstraße 113, A 38 3 79 U; Leiterin: *Friederike Bergmann*
KMV, Hackengasse 11, B 32 3 43 B; Leiter: *Friedrich Rametsteiner*
MV, Johnstraße 40, A 37 1 47 U; Leiterin: *Henriette Annerl*
KV, Meiselstraße 19, A 37 1 47 L; Leiter: *Felix Arbinger*
KMV, Ortnergasse 4, R 32 8 15; Leiter: *Eduard Plöckinger*
KMV, Stättermayergasse 29, A 37 1 75 U; Leiter: *Nikolaus Wittmann, Sophie Hörwey*
KMV, Viktoriagasse 6, R 39 9 82; Leiterin: *Elfriede Rheim*
KMH, Benedikt Schellinger-Gasse 1—3, B 32 3 71 U; Leiterin: *Frieda Essig*
MH, Diefenbachgasse 15, R 36 5 67; Leiter: *Franz Fedra*
KMH, Friedrichsplatz 4, R 39 8 82; Leiter: *Anton Stica*
Expositur: Viktoriagasse 6
KMH, Goldschlagstraße 14—16, B 30 3 27 B; Leiter: *Franz Herz*
KH, Märzstraße 70, Y14 1 82; Leiter: *Karl Jonasch*
Expositur: Meiselstraße 19
MH, Märzstraße 72, Y 14 1 82; Leiterin: *Angela Zadro*
Expositur: Johnstraße 40
KMH, Schweglerstraße 2—4, Y 15 0 38; Leiter: *Oskar Spiel*
KH, Sechshauser Straße 71, R 34 2 45; Leiter: *Felix Schaffhauser*
Expositur: Ortnergasse 4

16. Bezirk:

10. Inspektionsbezirk,

Bezirksschulinspektor *Hedwig Mitis*

Amtssitz: XVI., R. Wagner-Platz 19, Tel. Y 13 1 12

KV, Abelegasse 29, A 46 9 29; Leiter: *Michael Kräftner*
KMV, Gaullachergasse 49, A 21 3 08 Z; Leiterin: *Ernestine Kastner*
KMV, Grubergasse 4, U 50 0 60; Leiterin: *Maria Lichtner*
MV, Kreitnergasse 32, Y 12 2 55; Leiterin: *Leopoldine Dunkler*
MV, Landsteinergasse 4, A 39 8 91; Leiterin: *Anna Albert*
MV, Liebhartsgasse 19, A 39 3 56 U; Leiterin: *Stephanie Reisinger*
KV, Liebhartsgasse 21, A 39 3 56 U; Leiter: *Karl Walz*
KMV, Mildeplatz 3, U 52 7 60; Leiter: *Gustav Sindermann*
KMV, Nauseagasse 49, B 40 9 31; Leiterin: *Helene Dafert*
KV, Panikengasse 31, Y 13 1 45; Leiter: *Christian Greiner*
KMV, Roterdstraße 1, U 50 8 52 A; Leiter: *Johann Sperger*
Expositur: Nauseagasse 49, Wilhelminenstraße 94
KMV, Heimschule, Seitenberggasse 12, U 52 1 92; Leiter: *Johann Zemann*
KV, Wiesberggasse 7, Y 11 4 49 B; Leiter: *Georg Schön*
MH, Abelegasse 29, A 46 9 29; Leiterin: *Gabriele Roessler*
KH, Koppstraße 75, A 37 3 55 B; Leiter: *Rudolf Till*
Expositur: Panikengasse 31
KMH, Koppstraße 75, A 37 3 55 B; Leiter: *Adolf Roller*
Expositur: Kreitnergasse 32
KH, Lorenz Mandl-Gasse 56, Y 10 9 60 A; Leiter: *Hans Konwalina*
MH, Lorenz Mandl-Gasse 58, Y 10 9 60 A; Leiterin: *Martha Maahsen*
MH, Roterdstraße 1, U 50 8 52 A; Leiterin: *Johanna Mahr*
KMH, Wiesberggasse 7, Y 11 4 49 B; Leiter: *Dr. Karl Kriegler*
Expositur: Landsteinergasse 4
KH, Wilhelminenstraße 94, U 50 8 52 A; Leiter: *Robert Schafner, Emmerich Pichler*

17. Bezirk:

11. Inspektionsbezirk,

Bezirksschulinspektor Reg.-Rat *Franz Bernard*

Amtssitz: XVIII., Martinstraße 100, Tel. R 50 0 17

KV, Geblergasse 29, A 20 3 89 L; Leiter: *Johann Schaffer*
KMV, Halirschgasse 25, A 42 1 01 Z; Leiter: *Rudolf Werian*
KV, Hernalser Hauptstraße 100, U 52 8 78 A; Leiter: *Franz Hablehner*
KMV, Hernalser Hauptstraße 100, U 52 8 78 A; Leiter: *Adolf Hengsberger*
MV, Kindermanngasse 1, A 29 1 07 B; Leiterin: *Marie Graf*
KMV, Knollgasse 6, U 50 8 73 A; Leiterin: *Maria Werber*
Expositur: Rupertusplatz 1
KV, Lienfeldergasse 96, U 51 6 83 F; Leiter: *Karl Uccusic*
KMV, Pezzlgasse 29, A 22 8 80; Leiter: *Rudolf Ott*
KMV, Wichtelgasse 67, A 25 6 43; Leiter: *Hugo Carda*
KH, Arzbergergasse 2, A 42 1 01 Z; Leiter: *Josef Ruhm*
Expositur: Halirschgasse 25
KH, Geblergasse 31, A 20 3 89 L; Leiter: *Karl Lehmann*
Expositur: Geblergasse 29
KMH, Kalvarienberggasse 33, B 43 7 36; Leiter: *Eduard Binder*
Expositur: Hernalser Hauptstraße 100
MH, Redtenbachergasse 79, U 50 8 54 A; Leiterin: *Margarete Blank*
Expositur: Lienfeldergasse 96
MH, Rötzergasse 2—4, A 22 8 80; Leiterin: *Ida Sagaster*
Expositur: Pezzlgasse 29

18. Bezirk:

11. Inspektionsbezirk,

Bezirksschulinspektor Reg.-Rat *Franz Bernard*

Amtssitz: XVIII, Martinstraße 100, Tel. R 50 0 17

KMV, Bischof-Faber-Platz 1, A 21 8 66; Leiterin: *Margarete Keller*
KMV, Cottagegasse 17, R 52 1 62 L; Leiter: *Peter Leibrecht*

KMV, Klettenhofergasse 3, A 21 1 13 Z; Leiterin: *Karoline Schöpfer*
KMV, Köhlergasse 9, A 20 7 32; Leiter: *Konrad Knoll*
MV, Leitermayergasse 47, A 21 1 12 B; Leiterin: *Erna Hain*
KMV, Scheibenbergstraße 63, A 23 1 90 L; Leiter: *Hermann Reszetylo*
KV, Schulgasse 57, A 21 1 12 B; Leiter: *Ludwig Pichler*
MH, Anastasius Grün-Gasse 10, A 17 1 51 Z; Leiterin: *Hermine Schmidt*
KH, Schopenhauerstraße 79, R 53 8 29; Leiter: *Gustav Dünstl*
MH, Schopenhauerstraße 81, R 53 6 29; Leiterin: *Ernestine Holec*
Expositur: Leitermayergasse 47, Schulgasse 57
KMH, Alsegger Straße 45, A 21 6 66; Leiter: *Hubert Pecher*
KH, Schulgasse 19, A 23 4 71; Leiter: *Dr. Rudolf Stöberl*

19. Bezirk:

12. Inspektionsbezirk,

Bezirksschulinspektor Regierungsrat *Dr. Karl Bechinie*
Amtssitz: XIX., Gatterburggasse 12/14, Tel. B 12 5 83

KMV, Celtesgasse 2, A 22 3 47 Z; Leiter: *Heinrich Fiala*
KMV, Grinzinger Straße 95, B 14 1 36; Leiter: *August Bauer*
KMV, Hammerschmidtgasse 26, B 14 7 96; Leiter: *Johann Weinwurm*
KMV, In der Krim 6, B 11 6 93; Leiterin: *Kamilla Jänchen*
KMV, Mannagettagasse 1, B 13 100; Leiter: *Josef Kluger*
KMV, Pantzergasse 25, R 53 1 48 B; Leiter: *Leopold Wingelmayr*
KMV, Pyrkergasse 14, B 13 8 11; Leiterin: *Juliane Pettirsch*
KMV, Wigandgasse 29, B 15 1 33; Leiterin: *Martha Jirkovsky*
KMV, Windhabergasse 2, B 15 1 41; Leiter: *Alois Springl*
KMH, Hammerschmidtgasse 26, B 14 7 96; Leiter: *Johann Krajanek*
KMH, In der Krim 6, B 11 6 93; Leiter: *Albin Schwab*
MH, Kreindlgasse 24, B 17 7 93; Leiterin: *Rosa Bausenwein*
Expositur: Pantzergasse 25
KH, Pyrkergasse 16, B 13 8 11; Leiter: *Anton Haidvogel*
Expositur: Pyrkergasse 14

20. Bezirk:

13. Inspektionsbezirk,

Bezirksschulinspektor *Albert Rischer*
Amtssitz: XX., Brigittaplatz 10, Tel. A 45 0 82

KMV I, Allerheiligenplatz 7, A 43 0 73; Leiterin: *Hermine Unger*
KMV II, Allerheiligenplatz 7, A 43 0 73; Leiterin: *Anna Ullmann*
KMV I, Gerhardusgasse 7, A 46 1 69 U; Leiterin: *Helene Tramer*
KMV II, Gerhardusgasse 7, A 46 1 69 U; Leiter: *Karl Führer*
KMV, Greiseneckergasse 29, A 47 2 15; Leiter: *Hubert Kluger*
KV, Leystraße 34, A 42 3 26 Z; Leiter: *Anton Krasa*
MV, Leystraße 36, A 42 3 26 Z; Leiterin: *Casimira Uthe*
KMV, Pöchlarnstraße 12/14, A 42 0 41; Leiter: *Franz Ulrich*
KMV I, Treustraße 9, A 41 4 76; Leiter: *Friedrich Hohlberger*
KMV II, Treustraße 9, A 41 4 76; Leiterin: *Hermine Vogl*
KH, Greiseneckergasse 29, A 41 6 10; Leiter: *Anton Rudolf*
KH, Leipziger Platz 1, A 45 7 92; Leiter: *Adolf Nitsche*
Expositur: Gerhardusgasse 7
MH, Leipziger Platz 2, A 47 6 37; Leiterin: *Auguste Pehm*
Expositur: Gerhardusgasse 7
KMH, Pöchlarnstraße 12, A 42 0 41; Leiter: *August Brückl*
MH, Staudingergasse 6, A 42 2 01; Leiterin: *Doktor Margarete Rada*
KH, Vorgartenstraße 42, A 41 8 48; Leiter: *Wilhelm Gmeiner*
Expositur: Leystraße 34
MH, Stromstraße 40, A 41 8 48; Leiter: *Josef Werner*

21. Bezirk (ohne Kaisermühlen):

14. Inspektionsbezirk,

Bezirksschulinspektor *Dr. Johann Kotrba*
Amtssitz: XXI., Am Spitz 1, Tel. A 60 4 09

KMV, Bisamberg, Hauptstraße 30/32; Leiter: *Manfred Faber*
KMV, Brünner Straße 139, A 61 8 09; Leiter: *August Britt*
Expositur: Kindergarten — Baumergasse 1
KMV, Dr. A. Geßmann-Gasse 32, A 60 1 36 Z; Leiterin: *Aloisia Sarwa*
KMV, Enzersfeld 134, R 29 5 45, Enzersfeld 4, Leiter: *Rudolf Wolf*
KMV, Flandorf 43; Leiter: *Alfred Kollenz*
KMV, Gerasdorf, Bahnstraße 160; Leiter: *Anton Berger*
Expositur: Kapellerfeld
KMV, Hagenbrunn 114; Leiter: *Josef Rohringer*
KV, Kinzerplatz 9, A 60 6 97; Leiter: *Jaromir Mikolasek*
KMV, Klein-Engersdorf 4; Leiter: *Josef Hauser*
KMV, Königsbrunn 54; Leiter: *Franz Mayr*
KMV, Lang-Enzersdorf, Schulgasse 49, A 41 5 25; Leiter: *Johann Widermann*
KMV, Leopoldau, Nordrandsiedlung, Lavantgasse, A 61 1 75 B; Leiter: *Josef Rotter*
KMV, Leopoldauer Platz 77, A 60 2 53; Leiter: *Franz Ehrenberger*
KV, Leopold Ferstl-Gasse 9, A 60 2 52; Leiter: *Karl Kafka*
KMV, Siedlung Jedlesee, A 61 1 86 B; Leiter: *Josef Jahoda*
MV, Schöpfleuthnergasse 24, A 60 2 52; Leiterin: *Marie Brunnauer*
KMV, Seyring; Leiter: *Johann Scheider*
KMV, Stammersdorf, Luckenschwemmg., A 60 1 69 U; Leiter: *Johann Steiner*
Expositur: Hauptstraße 108 (Amtshaus)
Expositur: KMH, Kirchengasse 4/6
Expositur: Weberhof 73
MV, Theodor Körner-Gasse 25, A 60 6 97; Leiterin: *Johanna Lang*
KMV, Schillgasse 31, A 61 1 21 U; Leiter: *Franz Haider*

KMV, Wenhartgasse 34; A 60 1 67 B; Leiter: *Philipp Nieter*
KMH, Aderklaaer Straße 2, A 60 0 84; Leiter: *Johann Kotzinger*
KMH, Siemensstraße 15, A 61 8 44; Leiter: *Josef Schneider*
Expositur: KMV, Brünner Straße 139
KH, Deublergasse 19, A 60 2 67; Leiter: *Richard Schmidt*
Expositur: KMV, Schillgasse 31
MH, Deublergasse 21, A 60 2 67; Leiter: *Franz Rathmayer*
Expositur: KH, Deublergasse 19
KMH, Lang-Enzersdorf, Klosterneuburger Straße 12, A 41 5 25; Leiter: *Anton Zeeh*
MH, Mengergasse 33, A 60 3 29 U; Leiterin: *Elisabeth Morengel*
Expositur: MV, Theodor Körner-Gasse 25
KH, Ostmarkgasse 30, A 60 3 29 U; Leiter: *Doktor Franz van Overschelde*
Expositur: KV, Kinzerplatz 9
KMH, Stammersdorf, Kirchengasse 4—6, A 60 1 69 U; Leiter: *Matthias Geider*
Expositur: KMV, Gerasdorf

Kaisermühlen
(Bezirksschulinspektor wie beim 22. Bezirk)

KMV I, Meißnergasse 1, R 49 0 91; Leiter: *Karl Chlumsky*
KMV II, Meißnergasse 1, R 49 0 91; Leiter: *Emil Nekovar*
KMV, Schüttauplatz 18, R 44 1 95; Leiterin: *Ernestine Jahnel*
KH, Natorpgasse 1, F 22 6 81 Z; Leiter: *Ferdinand Lettmayer*
MH, Natorpgasse 1, F 22 6 81 Z; Leiter: *Josef Sommerauer, Anna Seidel*
KMH, Schüttaustraße 42, R 48 0 92; Leiter: *Leopold Zimmerl*

22. Bezirk:
15. Inspektionsbezirk,
Bezirksschulinspektor *Emil Etzersdorfer*,
Vertreter *Karl Ullmann*
Amtssitz: XXII., Hardeggasse 65, Tel. F 22 4 17

KMV, Andlersdorf 37; Leiter: *Karl Kaiser*
KMV, Breitenlee 49; Leiter: *Robert Lammer*
KMV, Eßling, Hauptstraße 66, F 22 7 54 B; Leiterin: *Margaretha Hornbostel*
KMV, Franzensdorf 60; Leiter: *Vinzenz Kobinger*
KMV, Glinzendorf 36; Leiter: *Otto Mayer*
KMV, Groß-Enzersdorf, Franz Josef-Straße 161, F 22 5 30/46; Leiterin: *Elisabeth Ludwig*
Expositur: Groß-Enzersdorf, Kasernstraße 75
KMV, Konstanziagasse 24, F 22 2 38; Leiter: *Leo Kiesling*
KMV, Mannsdorf 72; Leiter: *Franz Höflich*
KMV, Mühlleiten 8; Leiter: *Johann Aigner*
KMV, Oberdorfstraße 2, F 22 2 11; Leiterin: *Helene Boyer*
KMV, Oberhausen 2; Leiter: *Fritz Sonnleithner*
KMV, Probstdorf 41/42; Leiter: *Roman Pfeifer*
KMV, Raasdorf 54; Leiter: *Theodor Seichter*
KMV, Rutzendorf 35; Leiter: *Ernst Angerer*
KMV, Schönau 26; Leiter: *Otto Winklbauer*
KMV, Süßenbrunn, Auf der Heide 100; Leiter: *Ferdinand Rabenseifer*
KMV, Wittau 2; Leiter: *Josef Altrichter*
KMV, Groß-Enzersdorf, Franz Josef-Straße 161, F 22 5 30/46; Leiter: *Hermann Schrom*
KMH, Konstanziagasse 50, F 22 3 29; Leiter: *Erich Kuhn*
KMH, Oberdorfstraße 2, F 22 2 11; Leiter: *Dr. Friedrich Binder*
KMV, Stadlau-Hirschstetten, Plankenmaisstraße 30, F 22 3 98 Z; Leiter: *Rudolf Knirsch*
Expositur: Stadlauer Straße 51, F 22 1 82 Z
KMH, Stadlau-Hirschstetten, Plankenmaisstraße 30, F 22 3 98 Z; Leiter: *Josef Vyborny*

23. Bezirk:
16. Inspektionsbezirk:
Bezirksschulinspektor *Dr. Klemens Zens*
Amtssitz: X., Keplergasse 7, Tel. U 32 3 78

KMV, Ebergassing 91; Leiter: *Rudolf Leithner*
KMV, Fischamend, Schulgasse 6; Leiter: *Eduard Struhal*
KMV, Gramatneusiedl 62; Leiterin: *Marie Ullmann*
KMV, Himberg, Hauptplatz 1; Leiter: *Georg Seyer*
KMV, Kledering 40; Leiter: *Roland Reiter*
KMV, Klein-Neusiedl, Ortsstraße 48; Leiter: *Johann Schober*
KMV, Leopoldsdorf 42; Leiterin: *Friederike Jesser*
KMV, Mannswörth, Hauptstraße 107; Leiter: *Theodor Bauer*
KMV, Moosbrunn 118; Leiter: *Engelbert Holzer*
KMV, Pellendorf 27; Leiter: *Johann Neumayer*
KMV, Rannersdorf 33a; Leiter: *Rudolf Weiser*
KMV, Rauchenwarth 90; Leiter: *Franz Mück*
KV, Schwechat, Ehrenbrunngasse 8, U 15 1 93; Leiter: *Rudolf Kweta*
MV, Schwechat, Hauptplatz 6, U 15 1 93; Leiter: *Heinrich Weinmann*
KMV, Unter-Lanzendorf 31; Leiter: *Alois Chytra*
KMV, Velm 86; Leiter: *Friedrich Leth*
KMV, Wienerherberg 96; Leiter: *Josef Deitzer*
KMV, Zwölfaxing 42; Leiter: *Josef Kahlich*
KMH, Fischamend, Schulgasse 6; Leiter: *Friedrich Stockmann*
KMH, Gramatneusiedl 62; Leiter: *Josef Markl*
Expositur: Ebergassing 74
KMH, Himberg, Hauptplatz 1; Leiter: *Karl Tripolt*
KMV, Maria Lanzendorf 30, Tel. 28; Leiter: *Friedrich Melzer*
KMH, Maria-Lanzendorf 30, Tel. 28, Leiter: *Friedrich Melzer*
KMV, Schwadorf 85, Tel. 8; Leiter: *Friedrich Schönach*
KMH, Schwadorf 85, Tel. 8; Leiter: *Friedrich Schönach*
KMH, Schwechat, Ehrenbrunngasse 6, U 15 1 93; Leiter: *Anton Sommer*

24. Bezirk:
17. Inspektionsbezirk,
Bezirksschulinspektor *Rudolf Schuller*, Regierungsrat
Amtssitz: XXIV., Mödling, Klostergasse 4,
Tel. Mödling 476

KMV, Achau 104; Leiter: *Kurt Stepancik*
KMV, Biedermannsdorf, Ortsstraße 51; Leiter: *Karl Stiglbauer*
KMV, Brunn am Gebirge, Wiener Straße 23, Tel. Mödling 472; Leiter: *Karl Westermayer*
Expositur: Wiener Straße 30
KMV, Gaaden, Hauptplatz 116; Leiter: *Josef Sterz*
KMV, Gießhübl, Hauptstraße 73; Leiter: *Hermann Gangelberger*

KMV, Grub 52; Leiter: *Theodor Renner*
KMV, Gumpoldskirchen, Jubiläumsstraße 23, Tel. 52; Leiter: *Friedrich Bochskanl*
KMV, Guntramsdorf, Hauptstraße 35, Tel. Mödling 35; Leiter: *Karl Schmidt*
Expositur: Eichkogelsiedlung
KMV, Hennersdorf 42; Leiter: *Josef Postl*
KMV, Hinterbrühl, Beethovengasse 4, Tel. Mödling 49; Leiter: *Franz Paulhart*
KMV, Laxenburg Hauptstraße 2; Leiterin: *Margarete Springer*
KMV, Maria-Enzersdorf, Schulplatz 2, Tel. Mödling 910/2; Leiterin: *Barbara Klinghofer*
KMV, Mödling, Babenbergerstraße 18, Pavillon, Leiterin: *Anna Weinberger*
Expositur: Hauptstraße 47
KMV, Mödling, Kirchengasse 1, Tel. 724/2, Leiter: *Friedrich Steiner*
KMV, Mödling, Theresiengasse 25, Tel. 914/4; Leiter: *Josef Fellner*
KMV, Münchendorf, Kirchenplatz 4; Leiterin: *Hermine Pfann*
KMV, Sittendorf 24; Leiter: *Robert Müller*
KMV, Sulz 7; Leiter: *Karl Matuska*
KMV, Wiener Neudorf, Parkstraße 33; Leiter: *Johann Stur*
KMH, Brunn am Gebirge, Wiener Straße 23, Tel. Mödling 472; Leiter: *Anton Wagner*
Expositur: Maria Enzersdorf, Schulplatz 2
KMH, Gumpoldskirchen, Jubiläumsstraße 23, Tel. 52; Leiter: *Johann Kopf*
KMH, Guntramsdorf, Schulgasse 2, Tel. Mödling 35; Leiter: *Michael Grünwald*
Expositur: Hauptstraße 35
MH, Mödling, Babenbergerstraße 20, Tel. 414; Leiterin: *Angela Czermak*
Expositur: Babenbergerstraße 18
Expositur: Kirchengasse 1
KH, Mödling, Thomasstraße 20, Tel. 543; Leiter: *Friedrich Müller*
Expositur: Pavillon

25. Bezirk:
18. Inspektionsbezirk,
Bezirksschulinspektor *Otto Fischer*
Amtssitz: XXV., Perchtoldsdorf, Marktplatz 11, Tel. A 59 0 48

KMV, Atzgersdorf, Kirchenplatz 2/3, A 58 9 32; Leiter: *Franz Plank*
KMV, Breitenfurt 41, A 58 504/1; Leiter: *Franz Österreicher*
Expositur: Königsbühel, A 58 5 04/Königsbühel 2
KMV, Erlaa, Hauptstraße 30, A 59 2 13; Leiter: *Max Hudecek*
KMV, Inzersdorf, Triester Straße 15, U 31 8 35 F; Leiter: *Wilhelm Lackner*
KMV, Kalksburg, Klausenstraße 3, A 59 8 52; Leiter: *Adolf Kolber*
KMV, Kaltenleutgeben, Hauptstraße 76, A 58 5 80/45; Leiter: *Franz Hadacs*
KMV, Laab im Walde 76, A 58 5 04/6; Leiter: *Otto Mlineritsch*
KMV, Liesing, Schulgasse 6, A 58 1 33; Leiter: *Rudolf Matula*
KMV, Mauer, Hauptstraße 50/52, A 58 7 44; Leiterin: *Marie Lindauer*
KMV, Perchtoldsdorf, Roseggerstraße 4, A 59 8 58; Leiter: *Anton Saahs*
Expositur: Marktplatz 11
KMV, Rodaun, Hauptstraße 4, A 59 0 34; Leiter: *Josef Follner*
Expositur: Pavillon
KMV, Siebenhirten (Baslerschule), Weichselbaumgasse, A 58 6 11; Leiter: *Heinrich Schach*
KMV, Vösendorf, Kirchenplatz 2, A 58 7 23; Leiter: *Heinrich Riegler*
KMH, Atzgersdorf, Steinerstraße 437, A 59 3 30; Leiterin: *Marianne Oth*
Expositur: Gärdtnergasse 24
KMH, Inzersdorf, Draschestraße 3, U 32 7 98 A; Leiter: *Karl Zapadlo*
KMH, Liesing, Schulgasse 6, A 58 1 33; Leiterin: *Martha Hannak*
Expositur: Schulgasse 5a und b
KMH, Mauer, Wiener Straße 5, A 58 8 42; Leiter: *Franz Mack*
Expositur: Hauptstraße 50/52
Expositur: Wiener Straße 7
KMH, Perchtoldsdorf, Roseggerstraße 4, A 59 8 58; Leiter: *Karl Stingl*

26. Bezirk:
12. Inspektionsbezirk,
Bezirksschulinspektor *Reg.-Rat Dr. Karl Bechinie*

Amtssitz: XIX., Gatterburggasse 12/14, Tel. B 12 5 83
KMV, Gugging, Hauptstraße 10; Leiterin: *Adelheid Sixta*
KMV, Höflein, Schulgasse 7, Tel. 2377; Leiterin: *Mathilde Siegl*
KMV, Kierling, Hauptstraße 86, Tel. 2225; Leiter: *Josef Schmutzer*
KMV, Klosterneuburg, Albrechtstraße 59; Leiter: *Richard Zinnecker*
Expositur: Langstögergasse 15
KMV, Klosterneuburg, Stiftsplatz 9; Leiter: *Johann Kinzl*
Expositur: Hermannstraße 11
KMV, Kritzendorf, Hauptstraße 63, Tel. 2328; Leiterin: *Viktoria Behr*
KMV, Weidling, Löblichgasse 1, Tel. 2166; Leiter: *Johann Martan*
KMV, Weidlingbach 1; Leiter: *Karl Fil*
KMH, Klosterneuburg, Hermannstraße 11, Tel. 1665; Leiter: *Johann Huber*, Leiter-Stellvertreter: *Karl Müllner*
KMH, Klosterneuburg, Langstögergasse 15, Tel. 1258; Leiter: *Ferdinand Backovsky*

B) Die Hilfs- und Sonderschulen

Inspektor für die Hilfs- und Sonderschulen: *Hans Radl*
Amtssitz: IX., Türkenstraße 3, Tel. A 19 5 80

I. Die Hilfsschulen:

KM, II., Holzhausergasse 5, R 49 1 55; Leiter: *August Kneifel*
KM, III., Paulusplatz 4, M 11 144; Leiter: *Oskar Herrmann*
Expositur: III., Eslarngasse 23, B 52 2 42
KM, V., Castelligasse 9, B 27 1 99 U; Leiterin: *Josefine Radivojevics*
Exposituren: V., Diehlgasse 2, V., Hauslabgasse 17, XII., Kobingergasse 7, XIII., Am Platz 2

KM, VI., Spalowskygasse 5, B 21 7 13; Leiter: *Wilhelm Tomann*

KM, X., Quellenstraße 52, U 31 9 36 A; Leiter: *Ottokar Raschka*
Expositur: X., Tolbuchinstraße 468
Expositur: X., Triester Straße 114

KM, XI., Herderplatz 1, M 11 1 27; Leiter: *Josef Berger*
Expositur: XI., Münichplatz 6
Expositur: XXIII., Schwechat, Ehrenbrunngasse 8
Expositur: MV, KV, XI., Braunhubergasse 3

KH, XV., Kröllgasse 20, Y 12 1 22; Leiter: *Franz Jensik*
Expositur: XV., Dadlergasse 16
Expositur: XIV., Hadersdorf-Weidlingau, Hauptstraße 72
Expositur: XIV., Kuefsteingasse 38

KM, XVI., Schinaglgasse 3—5, Y 10 0 51; Leiter: *Johann Weinhappel*

KM, XVI., Seitenberggasse 10, B 48 7 60; Leiter: *Paul Klimpel*

KM, XVII., Kastnergasse 29, U 50 7 38 B; Leiter: *Albin Hauer*
Expositur: XVII., Wichtelgasse 67

KM, XVIII., Anastasius Grün-Gasse 10, A 17 1 51 Z; Leiter: *Rudolf Sladek*
Expositur: XIX., Kreindlgasse 24
Expositur: XXVI., Klosterneuburg, Albrechtstraße 59

KM, XX., Leystraße 34—36, A 42 3 26 Z; Leiter: *Josef Dworsky*
Expositur: XX., Gerhardusgasse 7
Expositur: XX., Treustraße 9

KM, XXI., Schöpfleuthnergasse 43, A 60 3 54 L; Leiter: *Othmar Eberhart*
Expositur: XXI., Wenhartgasse 34
Expositur: XXI., Kinzerplatz 19

KM, XXI., Schüttauplatz 18, R 44 1 95; Leiter: *Franz Stockhammer*
Expositur: XXI., Schüttaustraße 42

KM, XXII., Stadlauer Straße 51, F 22 1 82 Z; Leiter: *Walter Kollmann*
Expositur: Konstanziagasse 50

KM, XXIV., Biedermannsdorf, Ortsstraße 56 (mit Heim), R 33 5 70; Leiter: *Walter Capitain*
Expositur: XXIV., Wiener Neudorf

KM, XXV., Atzgersdorf, Kirchenplatz 2/3, A 58 9 32; Leiter: *Rudolf Edelmayer*
Expositur: XXV., Vösendorf
Expositur: XXIV., Brunn am Gebirge
Expositur: XXIV., Mödling, Theresiengasse 25
Expositur: XXIV., Erlaa, Hauptstraße 30
Expositur: XXV., Perchtoldsdorf, Hauptplatz 11

M (Heimschule), XXVI., Klosterneuburg, Martinstraße Nr. 58, A 08/1114; Leiter: *Heinrich Steiner*

II. Die Sonderschulen:

Sonderschulen für Körperbehinderte:

KM (Tagesheimschule), XV., Kauergasse 3—5, Telephon R 34 0 13; Leiter: *Friedrich May, Gustav Prerowsky*

KM (Tagesheimschule), XV., Selzergasse 29, Y 12 0 71; Leiter: *Rudolf Wimmer*

KM (Tagesheimschule), XX., Pöchlarnstraße 12—14, A 42 0 41; Leiterin: *Anna Neuhauser*

KM, (Heimschule), XXV., Rodaun, Sauberskirchenstraße 20, A 58 4 80; Leiter: *Anton Lepold*
Expositur: XXV., Liesing (Altersheim)

Sonderschulen für Körperbehinderte in Heilstätten:

Direktion:

KM (Heimschule), VIII., Josefstädter Straße 95, A 24 1 03 U; Leiter: *Leopold Hejna*
Expositur: IX., Lazarettgasse 14 (Kinderklinik)
Expositur: IX., Lustkandlgasse 50 (Küst)
Expositur: XIV., Baumgartner Höhe, Sanatoriumstr. 2
Expositur: XVI., Montleartstraße 37 (Wilhelminenspital)
Expositur: I., Orthop. Spital, Neue Hofburg

Sonderschulen für Sehgestörte:

KM, XV., Zinckgasse 12—14, B 30 3 27 B; Leiter: *Otto Benesch*
Expositur: XIV., Kienmayergasse 41

Sonderschulen für Schwerhörige:

KM (Tagesheimschule), IV., Waltergasse 16, Telephon U 49 9 93; Leiterin: *Wilhelmine Wirnitzer*
Expositur: IV., Schaumburgergasse 7

Sonderschulen für Schwererziehbare:

K (Heimschule), XIII., Vinzenz Heß-Gasse 29 (Parksanatorium), A 50 5 85; Leiter: *Karl Hermann*

KM (Heimschule), XVI., Savoyenstraße 2 (Schloß Wilhelminenberg), U 50 3 50, Leiter: *Franz Gibelhauser*
Expositur: Wimmersdorf

K (Heimschule), XIX., Hohe Warte 3—5, B 10 0 80; Leiter: *Ladislaus Bakalar*
Expositur: Eggenburg

K (Heimschule), XXIV., Mödling, Theresiengasse 25, R 33 5 70/914/4; Leiter: *Heinrich Steghauer*
Expositur: XXIV., Mödling, Wiener Straße 18

Sonderschulen für Sprachgestörte:

KM, Direktion: XVI., Schinaglgasse 5, Y 10 0 51; Leiter: *Otto Lettmayer*

a) Sprachheilklassen:

KM, II., Holzhausergasse 7, R 49 1 55
KM, II., Schönngasse 2, R 48 9 11
KM, III., Hainburger Straße 40, U 12 2 22
KM, X., Quellenstraße 52, U 31 9 36 A
KM, XVII., Kindermanngasse 1, A 29 107 B
KM, XX., Greiseneckergasse 29, U 47 2 15

b) Sprachheilkurse:

1. Bezirk, Rauhensteingasse 5, R 27 6 88
2. Bezirk, Schönngasse 2, R 48 9 11
2. Bezirk, Leopoldsgasse 3, A 42 3 36 U
2. Bezirk, Novaragasse 30, R 43 8 69
2. Bezirk, Pazmanitengasse 26, R 47 1 69 Z
2. Bezirk, Wittelsbachstraße 6, R 48 1 40 L
3. Bezirk, Kleistgasse 12, U 14 2 16
3. Bezirk, Erdbergstraße 76, U 10 8 87
3. Bezirk, Kolonitzgasse 15, B 50 4 51
4. Bezirk, Phorusgasse 10, B 23 1 65 L
5. Bezirk, Einsiedlergasse 7, B 27 1 41 B
5. Bezirk, Margaretenstraße 103, B 26 1 45 U
5. Bezirk, Hauslabgasse 27, U 49 7 38
6. Bezirk, Corneliusgasse 6, B 25 0 12
7. Bezirk, Zollergasse 41, B 33 1 46 Z
8. Bezirk, Lerchengasse 19, A 21 6 80
9. Bezirk, Gilgegasse 12, A 24 3 22
9. Bezirk, Galileigasse 5, A 15 0 28
9. Bezirk, Grünentorgasse 9, A 19 6 94
10. Bezirk, Hebbelplatz 2, U 50 7 35
10. Bezirk, Selma Lagerlöf-Gasse 2, R 25 6 01
10. Bezirk, Knöllgasse 59, U 49 3 71
10. Bezirk, Bernhardstalgasse 19, U 41 6 62
12. Bezirk, Ruckergasse 42

12. Bezirk, Malfattigasse 17, A 34 0 51
13. Bezirk, Speisinger Straße 44, A 52 1 36
13. Bezirk, Steinlechnergasse 5, A 53 3 58 B
13. Bezirk, Am Platz 2, R 35 8 45
14. Bezirk, Purkersdorf, B 34 5 70
14. Bezirk, Hadersdorf-Weidlingau
14. Bezirk, Felbigerstraße 97, Y 14 8 04 A
14. Bezirk, Kienmayergasse 41, A 31 7 42
15. Bezirk, Ortnergasse 4, R 32 8 15
15. Bezirk, Benedikt Schellinger-Gasse 1, Y 14 8 71 F, B 32 3 71 U
15. Bezirk, Kauergasse 3—5, R 34 0 13
15. Bezirk, Selzergasse 19, Y 12 0 71
16. Bezirk, Kreitnergasse 32, Y 12 2 55
16. Bezirk, Liebhartsgasse 19, A 39 3 56 U
16. Bezirk, Abelegasse 29, A 46 9 29
16. Bezirk, Grubergasse 4, A 21 4 61
16. Bezirk, Roterdgasse 1, B 47 7 62
17. Bezirk, Halirschgasse 25, A 42 1 01 Z
17. Bezirk, Wichtelgasse 67, A 25 6 63
17. Bezirk, Kastnergasse 29, B 44 3 12 Z
17. Bezirk, Rötzergasse 2, A 22 8 80
17. Bezirk, Geblergasse 29
18. Bezirk, Leitermayergasse 47
18. Bezirk, Köhlergasse 9, A 20 7 32
18. Bezirk, Scheibenberggasse 63, A 23 1 90 L
18. Bezirk, Cottagegasse 17, R 52 1 62 L
19. Bezirk, Grinzinger Straße 95, B 14 1 36
19. Bezirk, Hohe Warte 3, B 10 0 80
19. Bezirk, Pantzergasse 25, R 53 1 48 B
19. Bezirk, Pyrkergasse 14, B 13 8 11
20. Bezirk, Pöchlarnstraße 12, A 42 0 41
20. Bezirk, Leystraße 36, A 42 3 26 Z
20. Bezirk, Gerhardusgasse 7, A 46 1 69 U
21. Bezirk, Schillgasse 31, A 61 1 21 U
21. Bezirk, Schöpfleuthnergasse 43, A 60 3 54 L
21. Bezirk, Brünner Straße 139, A 61 8 09
21. Bezirk, Wenhartgasse 34, A 60 1 67 B
22. Bezirk, Meißnergasse 1, R 49 0 91
22. Bezirk, Konstanziagasse 24—26, F 22 2 38
25. Bezirk, Perchtoldsdorf, Roseggergasse 4, Telephon L 58 7 58 A (A 59 8 58)
25. Bezirk, Atzgersdorf, Kirchenplatz 3, L 58 8 63 F (A 58 9 32)
25. Bezirk, Liesing, Schulgasse 6, L 58 1 33 (A 58 1 33)
25. Bezirk, Rodaun, Sauberskirchengasse 20, A 58 4 80

C) Die einjährigen Lehrkurse

1. Gewerblich-technische Richtung:

KH, II., Wolfgang Schmälzl-Gasse 15
KH, III., Hainburger Straße 40
KH, VI., Stumpergasse 56
KH, VIII., Zeltgasse 7
KH, X., Pernerstorfergasse 30
KH, XII., Karl Löwe-Gasse 30
KH, XIV., Lortzinggasse 2
KH, XV., Märzstraße 70
KMH, XV., Schweglerstraße 2/4
KH, XVI., Wilhelminenstraße 94
KH, XVIII., Schopenhauerstraße 79
KH, XIX., Pyrkergasse 16
KH, XX., Vorgartenstraße 42
KMH, XXI., Siemensstraße 15
KH, XXIV., Mödling, Thomastraße 20
So, XV., Selzergasse 19
Hi, XVI., Schinaglgasse 3/5
Hi, XVII., Kastnergasse 29

2. Hauswirtschaftliche Richtung:

MH, I., Hegelgasse 14
MH, II., Wolfgang Schmälzl-Gasse 13
MH, II., Obere Augartenstraße 38
Hi, III., Paulusplatz 4
MH, III., Petrusgasse 10
MH, V., Castelligasse 25
MH, VI., Loquaiplatz 4
MH, IX., Galileigasse 3
MH, X., Herzgasse 27 (derzeit Erlachgasse 91)
MH, XII., Singrienergasse 23
KMH, XIII., Amalienstraße 31/33
MH, XIV., Muthsamgasse 1
KMH, XV., Benedikt Schellinger-Gasse 1/3
MH, XVI., Roterdstraße 1
Hi, XVI., Schinaglgasse 3/5
Hi, XVII., Kastnergasse 19
MH, XVII., Rötzergasse 2/4
MH, XVIII., Schopenhauerstraße 81
MH, XIX., Kreindlgasse 24
MH, XX., Staudingergasse 6
MH, XX., Stromstraße 40
KMH, XXI., Siemensstraße 15
MH, XXIV., Mödling, Babenbergerstraße 20

D) Schulen und Erziehungsanstalten des Bundes

KMV, KH, Übungsschule der LBA, I., Hegelgasse 12, R 26 3 26; Leiter: *Dr. Rudolf Schön*

KMV, MH, Übungsschule der LnBA, I., Hegelgasse 14, R 22 1 86; Leiterin: *Dr. Anna Janda*

KMVH, Übungsschule der LBA, III., Kundmanngasse Nr. 20, U 11 0 50; Leiter: *Dr. Hans Zeman*

Taubstummeninstitut, XIII., Speisinger Straße 105, A 51 2 65; Leiter: *Laurenz Legl*

Blindenerziehungsinstitut, XIX., Hofzeile 15, B 10 0 85; Leiter: *Dr. Ottokar Wanecek*

Privatschulen

MV u. MH, I., Johannesgasse 8, R 22 1 95; Leiter: *Dr. Bonaventura Schellerer,* Schulerhalter: Konvent der Ursulinen

KV, I., Judenplatz 6, U 26 9 87; Leiter: *Franz Hausmann,* Schulerhalter: Erzdiözese Wien

KMV u. MH, II., Leopoldsgasse 1a, A 47 2 73; Leiterin: *S. M. Crysostana Hruska,* Schulerhalter: Kongregation der Schulschwestern vom 3. Orden des heiligen Franziskus

MV u. MH, III., Erdbergstraße 70, M 12 4 70; Leiterin: *Augustina Bedrawa,* Schulerhalter: Kongregation der Schulschwestern vom 3. Orden des heiligen Franziskus

MV, III., Rennweg 31, U 16 1 35; Leiterin: *Margarete Sommer,* Schulerhalter: Kongregation der Ordensfrauen vom heiligsten Herzen Jesu

KMV u. KMH, III., Sebastianplatz 3, U 14 4 88; Leiter: *Franz Carda,* Schulerhalter: Schulverein „Komensky"

KMV, V., Hamburger Straße 3, B 20 300; Leiterin: *Ilse Cicvarek,* Schulerhalter: Evangelische Kirche AB. u. HB.
Zweigstelle: VI., Gumpendorfer Straße 129

MV u. MH, VI., Liniengasse 21, A 34 4 10; Leiterin: *Franziska Harmer,* Schulerhalter: Kongregation der Barmherzigen Schwestern vom heiligen Vinzenz von Paul

MV u. MH, VII., Burggasse 37, B 31 5 46; Leiterin: *Anna Nowak,* Schulerhalter: Kongregation Unserer Lieben Frau von Sion

MV u. MH, VII., Kenyongasse 4—8, B 33 0 42; Leiterin: *Dr. Helene Karlsberger,* Schulerhalter: Kongregation der Töchter des göttlichen Heilandes

KV, VIII., Piaristengasse 43; Leiter: *Josef Niemeczek,* Schulerhalter: Provinzialrat der österreichischen Piaristen

MV u. MH, X., Alxingergasse 6, U 32 6 34; Leiterin: *Maria Tinnefeld,* Schulerhalter: Kongregation der Dienerinnen des heiligen Geistes

KV u. KH, X., Holzknechtstraße 17—19, U 30 4 83; Leiter: *Eduard Foltin,* Schulerhalter: Neulandschulsiedlung

MV, X., Quellenstraße 87, U 40 3 51 B; Leiterin: *Maria Brenner,* Schulerhalter: Kongregation der Töchter des göttlichen Heilandes

MV u. MH, XIII., Schloßberggasse 17, A 51 4 69; Leiterin: *Emelda Sedlacek,* Schulerhalter: Kongregation der Frauen vom 3. Orden des heiligen Dominikus

KMV, XIV., Breitenseer Straße 31, Y 10 2 32; Leiterin: *Adelheid Kölbersberger,* Schulerhalter: Diözesanschule „St. Josefinum"

MV u. MH, XV., Friesgasse 4—8, R 36 5 49; Leiterin: *Dr. Georgine Piller,* Schulerhalter: Kongregation der Armen Schwestern v. u. L. Frau

KV u. KH, XV., Gebrüder Lang-Gasse 6, R 38 7 83; Leiter: *Ernst Reichl,* Schulerhalter: Kongregation der Brüder der christlichen Schulen

KMV u. KMH, XVI., Herbststraße 104, Y 14 2 71; Leiterin: *Dr. Emilie Schmatt,* Schulerhalter: Schulverein „Komensky"

MV u. MH, XVIII., Antonigasse 72, U 51 3 55; Leiterin: *Huberta Strauhs,* Schulerhalter: Kongregation der Barmherzigen Schwestern vom heiligen Vinzenz von Paul

MV u. MH, XVIII., Gentzgasse 16—20, A 15 0 39; Leiterin: *Benedikta Stoklasek,* Schulerhalter: Konvent der Ursulinen

MV u. MH, XVIII., Lacknergasse 89, A 21 0 79; Leiterin: *Josefa André,* Schulerhalter: Kongregation der Töchter der göttlichen Liebe

KV u. KH, XVIII., Scheidlstraße 2, U 29 2 73; Leiter: *Franz Patzak,* Schulerhalter: Kongregation der Marienbrüder
Zweigstelle: Semperstraße 45, A 11 0 50

KV u. KH, XVIII., Schopenhauerstraße 44, B 40 0 62; Leiter: *Josef Omerza,* Schulerhalter: Kongregation der Brüder der christlichen Schulen

KMV, XVIII., Schumanngasse 17, A 20 9 60; Leiter: *Otto Tannenberger,* Schulerhalter: Wiener Evangelische Gemeinde AB.

KMV u. MH, XIX., Alfred Wegener-Gasse 10, Telepon B 17 5 07; Leiterin: KMV *Wilhelmine Masen,* MH *Johanna Dolezal;* Schulerhalter: Neulandschulsiedlung

MV u. MH, XIX., Döblinger Hauptstraße 83, Telepon B 14 0 49; Leiterin: *Baptista Schweitzer,* Schulerhalter: Kongregation der Schwestern vom armen Kinde Jesu

Hi, XIX., Esderspiatz 1a (Heimschule), B 13 5 36; Leiterin: *Sr. Assumpta Niedermayer,* Schulerhalter: Kinderheim Klara Fey

KMV, XX., Vorgartenstraße 95/97; Leiter: *Paul Salajka,* Schulerhalter: Schulverein „Komensky"

KV u. KH, XXI., Langenzersdorfer Straße 4, Telephon A 60 4 85; Leiter: Hofrat *Dr. Lorenz Markl.* Schulerhalter: Kongregation der Brüder der christlichen Schulen

KMV, XXI., Schüttaustraße 41, R 43 2 22; Leiterin: *Herma Prüger,* Schulerhalter: Kongregation der Schwestern vom göttlichen Heiland

KMV u. MH, XXII., Hardeggasse 65, F 22 2 32; Leiterin: *Paula Pongratz,* Schulerhalter: Kongregation der Schwestern vom armen Kinde Jesu

MV u. MH, XXIV., Biedermannsdorf, Perlasgasse 10, Tel. 6; Leiterin: *Emma Köhler,* Schulerhalter: Kongregation der Barmherzigen Schwestern vom heiligen Karl Borromäus

KV, XXIV., Hinterbrühl, Gaadner Straße 52, Tel. 9; Leiterin: *Gertrude Preuß,* Schulerhalter: Kongregation der Barmherzigen Schwestern vom heiligen Kreuz

MH, XXIV., Laxenburg, Jägergasse 9, Tel. 21; Leiterin: *Leopoldine Demberger,* Schulerhalter: Kongregation der Barmherzigen Schwestern vom heiligen Kreuz

KMV u. MH, XXIV., Maria-Enzersdorf, Gießhübler Straße 39, Tel. 436; Leiterin: *Josefa Rotter,* Schulerhalter: Kongregation der Schwestern vom armen Kinde Jesu

MV u. MH, XXV., Rodaun, Schloßgasse 4, A 59 0 02; Leiterin: *Adelheid Jung,* Schulerhalter: Kongregation der Töchter der Kindheit Jesu und Maria unter dem Schutze d. hlg. Christiana

MV, XXVI., Kritzendorf, Hauptstraße 22; Leiterin: *Margarete Lasnowsky,* Schulerhalter: Kongregation der Armen Schulschwestern v. u. L. Frau

Farbstifte
und
„Cullinan"-Dünnkernfarbstifte.
Österreichischer Schulstift 4570
BREVILLIER-URBAN A.G.
Wien BLEISTIFTFABRIK Graz
894

Mittelschulen

Gymnasien

AkG. Wien, I., Beethovenplatz 1, U 11 0 52;
Direktor: *Mayer, Dr. Ernst*
BG. Wien, II., Zirkusgasse 48, R 45 5 08;
Direktor: *Staudinger, Dr. Franz*
BG. Wien, III., Kundmanngasse 22, U 19 4 18;
Direktor: *Malcher, Dr. Leopold*
BG. u. BRg. Wien, V., Rainergasse 39, U 46 0 30;
Direktor: *Weiland, Hofrat Dr. Hans*
BG. Wien, VI., Amerlingstraße 6, B 23 0 16;
Direktor: *Wotke, Hofrat Dr. Friedrich*
BG. Wien, VIII., Jodok Fink-Platz 2, A 25 4 88;
Direktor: *Tschulik, Hofrat Dr. Werner*
BG. Wien, IX., Wasagasse 10 (z. Zeit: I., Schottenbastei 7, U 26 1 12);
Direktor: *Vogelsang, Hofrat Dr. Michael*
BG. Wien, XIII., Fichtnergasse 15, A 53 5 09;
Direktor: *Heger Friedrich*
BG. Wien, XVIII., Klostergasse 25, A 25 0 16;
Direktor: *Krejcik, Dr. Norbert*
BG. Wien, XIX., Gymnasiumstraße 83, A 10 2 56;
Direktor: *Berger, Dr. Franz*
BG. u. BRg. Wien, XXVI., Klosterneuburg, Buchberggasse 31, 10 44;
prov. Leiter: *Oberleitner, Dr. Walter*
Schottengymnasium, Wien, I., Freyung 6, U 24 0 65;
Direktor: *Sekyra, Dr. Wilhelm*
Gymnasium d. Kolleg. d. Gesell. Jesu, Wien, XXV., Kalksburg, A 59 5 40;
Direktor: *Stahl, Dr. Anton*

Realschulen

BR. Wien, I., Schottenbastei 7—9, U 27 3 49;
Direktor: *Schöfecker, Dr. Georg*
BR. Wien, II., Vereinsgasse 21, R 43 4 77;
Direktor: *Scheck, Dr. Oskar*
BR. Wien, III., Radetzkystraße 2, U 12 2 38;
prov. Leiter: *Bermann, Dr. Friedrich*
BR. Wien, IV., Waltergasse 7, U 48 0 94;
Direktor: *Scheiwein, Dr. Erwin*
BR. Wien, V., Reinprechtsdorfer Straße 24, B 26 300;
Leiter: *Zwerenz, Dr. Josef*
BR. Wien, VI., Marchettigasse 3, B 25 4 27;
Direktor: *Fröhlich, Dr. August*
BR. Wien, VII., Neustiftgasse 95—99, B 34 3 47;
Direktor: *Hirschl, Dr. Berthold*
BR. Wien, IX., Glasergasse 25, A 10 3 48;
Direktor: *Jerabek Karl*
BR. u. BRg. Wien, X. (zur Zeit: V., Reinprechtsdorfer Straße 24), B 29 4 82;
Direktor: *Soika, Dr. Karl*
BR. u. BRg. Wien, XI., Gottschalkgasse 21, U 19 0 16;
Direktor: *Frenzl, Dr. Walter*
BR. Wien, XII., Erlgasse 32—34, R 31 3 66;
Direktor: *Nikl, Dr. Alfred*
BR. Wien, XIV., Astgasse 3, A 51 2 30;
Direktor: *Vlach, Dr. Milo*
BR. Wien, XV., Henriettenplatz 6, R 35 4 38;
Direktor: *Bohmann, Dr. Alfred*
BR. Wien, XVI., Schuhmeierplatz 7, A 31 0 33;
Direktor: *Bartussek, Dr. Alois*
BR. Wien, XIX., Krottenbachstraße 11, B 16 5 57;
Direktor: *Schneider Oswald*

Realgymnasien

BRg. Wien, I., Stubenbastei 6—8, R 29 0 10;
Direktor: *Stark, Dr. Felix,* prov. Leiter: *Häußler Dr. Franz*
BRg. Wien, II. (zur Zeit: Vereinsgasse 21), R 40 4 18;
Direktor: *Rothansel Ludwig*
BRg. Wien, III., Hagenmüllergasse 30, U 18 3 39;
Direktor: *Ridiger Josef*
BRg. Wien, VII., Kandlgasse 39, B 39 0 47;
Direktor: *Halumbirek, Hofrat Josef*
BRg. Wien, VIII., Albertgasse 18—22, A 25 0 04;
Direktor: *Studzinsky Hermann,* prov. Leiter: *Schachinger, Dr. Anton*
BRg. Wien, XII., Rosasgasse 1, R 38 3 37;
Direktor: *Groß, Dr. Wilhelm*
BRg. Wien, XV., Diefenbachgasse 19, R 38 4 98;
Direktor: *Paradeiser, Dr. Karl*
BRg. Wien, XVI., Maroltingergasse 69—71, A 31 4 18;
Direktor: *Janitschek, Dr. Norbert*
BRg. Wien, XVII., Geblergasse 56, A 25 4 24;
Direktor: *Koref, Hofrat Dr. Alfred*
BRg. Wien, XVIII., Schopenhauerstraße 49, U 28 2 77;
Direktor: *Opawa Friedrich*
BRg. Wien, XIX., Krottenbachstraße 11, B 17 0 50;
Direktor: *Sames Maximilian*
BRg. Wien, XX., Unterbergergasse 1, A 42 0 30;
Direktor: *Kerndorfer Johann*
BRg. Wien, XXI., Franklinstraße 21, A 60 4 88;
Direktor: *Dürrheim, Dr. Wolfgang*
BRg. Wien, XXIV., Mödling, Franz Keim-Gasse 3, R 38 5 40, 344;
prov. Leiter: *Wibiral, Dr. Richard*
Pr. Rg. Wien, XVIII., Semperstraße 45, A 11 0 50;
Direktor: *Ehrmann, Dr. Adalbert*
Rg. der christlichen Schulbrüder, Wien, XXI., Strebersdorf, Langenzersdorfer Straße 2—6, A 60 4 85;
Direktor: *Markl, Hofrat Dr. Lorenz*

Realgymnasien für Mädchen

BRg. f. M. u. FOS Wien, II., Kleine Sperlgasse 2c, A 45 5 03;
Direktor: *Nowak, Dr. Anna*
BRg. f. M. Wien, III., Schützengasse 31, U 11 5 99;
Direktor: *Dollar, Dr. Stephanie*
BRg. f. M. u. FOS Wien, IV., Wiedner Gürtel 68, U 48 0 04;
Direktor: *Halledauer, Dr. Marg.*
BRg. u. G. f. M. Wien, VI., Rahlgasse 4, B 28 2 35;
Direktor: *Jacot, Dr. Maria*
1. BRg. f. M. Wien, VIII., Albertgasse 38, A 26 3 02;
prov. Leiterin: *Büge, Dr. Edith*
2. BRg. f. M. Wien, VIII., Lange Gasse 47, A 27 4 88;
Direktor: *Meissel, Dr. Ilse*
BRg. f. M. Wien, X. (zur Zeit: IV., Waltergasse 7), U 48 0 94;
Direktor: *Häuser Elisabeth*
BRg. f. M. Wien, XII., Erlgasse 32—34, R 34 0 71;
Direktor: *Paunovic, Dr. Nadine*
BRg. f. M. u. FOS Wien, XIII., Wenzgasse 7, A 53 0 21;
Direktor: *Hitschmann, Dr. Eva*
BRg. f. M. u. FOS Wien, XVII., Kalvarienberggasse 31, A 26 4 12;
Direktor: *Danielski, Dr. Stephanie*

BRg. f. M. Wien, XVIII., Haizingergasse 37, A 14 5 32;
Direktor: *Dlabac Maria*
BRg. f. M. u. FOS Wien, XIX., Billrothstraße 28—30, B 14 5 55;
Direktor: *Sack, Dr. Friederike*
BRg. f. M. Wien, XXI., Franklinstraße 21, A 60 0 66;
Direktor: *Klein-Löw, Dr. Stella*
BRg. f. M. Wien, XXIV., Mödling, Eisentorgasse 5, R 33 5 70, 78;
Direktor: *Schütz, Dr. Charlotte*
MRg. St. Ursula, I., Johannesgasse 8, R 23 3 16;
Direktor: *Vecerka, Hofrat Dr. M. Lucia*
MRg. Sacre Coeur, III., Rennweg 31, U 16 1 35;
Direktor: *Jordis, Dr. Maria*
MRg. d. Töchter d. gött. Heil., VII., Kenyongasse 4—8, B 33 0 42;
Direktor: *Karlberger, Dr. Helene*
MRg. d. Dominikanerinnen, XIII., Schloßberggasse 17, A 51 4 69;
Direktor: *Scholz Aurelia*
MRg. d. Armen Schulschwestern, XV., Friesgasse 4—8, R 36 5 49;
Direktor: *Pieller, Dr. Georgine*
MRg. d. Schw. v. a. K. J., XIX., Döblinger Hauptstraße 83, B 14 0 49;
Direktor: *Schweitzer, Hofrat Dr. Walpurga*

Arbeiter-Mittelschule

Verein Arbeiter-Mittelschule, XV., Henriettenplatz 6, R 38 2 33;
Direktor: *Hübner, Dr. Ferdinand*

Lehrerbildungsanstalten

I., Hegelgasse 12, R 26 3 26;
Direktor: *Schön, Dr. Rudolf*
III., Kundmanngasse 20, U 11 0 50;
Direktor: *Zeman, Hofrat Dr. Hans*
Privat-Lehrerbildungsanstalt des Kath. Schulvereines „Marianum", XVIII., Scheidlstraße 2, A 27 2 43;
Direktor: *Patzak Franz*
Privat-Lehrerbildungsanstalt, XXI., Strebersdorf, Langenzersdorfer Straße 2—4, A 60 4 85;
Direktor: *Marki, Hofrat Dr. Lorenz*

Lehrerinnenbildungsanstalten

I., Hegelgasse 14, R 22 1 86
Direktor: *Janda, Dr. Anna*
Privat-Lehrerinnenbildungsanstalt St. Ursula, I., Johannesgasse 8, R 23 3 16;
Direktor: *Kautz, Dr. Angela*
Privat-Lehrerinnenbildungsanstalt, VII., Kenyongasse Nr. 4—8, B 33 0 42;
Direktor: *Karlberger, Dr. Helene*
Privat-Lehrerinnenbildungsanstalt, XIX., Döblinger Hauptstraße 83, B 14 0 49;
Direktor: *Kummer, Dr. Therese*

Bildungsanstalten für Kindergärtnerinnen und Hortnerinnen

I., Hegelgasse 14, R 22 1 86;
Direktor: *Janda, Dr. Anna*
VII., Kenyongasse 4—8, B 33 0 42;
Direktor: *Karlberger, Dr. Helene*
XI. (städt. KGBA.), Hasenleitengasse 9, M 12 3 81;
Leiterin: *Korntheuer Gertrude*
XIX., Döblinger Hauptstraße 83, B 14 0 49
Direktor: *Kummer, Dr. Therese*
XXIV., Laxenburg, Jägerstraße 41, Laxenburg 21;
Direktor: *Demberger Hermengild*

Blindenerziehungsinstitut

XIX., Hofzeile 15, B 10 0 85;
II., Wittelsbachstraße 5 (Stammanstalt), R 47 4 56;
prov. Leiter: *Wanecek, Reg.-Rat Dr. Ottokar*

Taubstummeninstitut

XIII., Speisinger Straße 105, A 51 2 65;
Direktor: *Legl Laurenz*

Verzeichnis der der Abteilung III des Stadtschulrates für Wien unterstehenden berufsbildenden Schulen im Schuljahr 1953|54

I. Öffentliche gewerbliche Berufsschulen

1. *Anstreicher und Maler,* XV., Hütteldorfer Straße Nr. 7—17, B 34 5 25; Direktor: *Robert Tischler.* Vertretene Gewerbe: Chemielaboranten, Keramiker, Porzellanmaler, Schildermaler, Vergolder, Lackierer
2. *Bäcker und Zuckerbäcker,* VI., Mollardgasse 87, B 28 5 90; Direktor: *Richard Witzelsberger*
3. *Baugewerbe,* XXI., Kagran, Wagramer Straße 65, R42 0 04; Direktor: *Georg Lackmayer,* Direktor-Stellvertreter: *Franz Altrichter.* Vertretene Gewerbe: Maurer, Pflasterer, Rauchfangkehrer, Hafner, Ofensetzer, Steinmetze, Stukkaturer, Fliesen- und Steinholzleger, Beton- und Brunnenbauer
4. *Damenschneider I* (Kleidermacherinnen), XV., Hütteldorfer Straße 7—17, B 34 5 25; Direktor: *Karoline Poddany,* Dir.-Stellv.: *Berta Kotzum*
5. *Damenschneider II* (Kleidermacherinnen), XV., Hütteldorfer Straße 7—17, B 34 5 25; Direktor: *Ing. Stefanie Vopalensky*
6. *Dreher und Werkzeugmacher,* VI., Mollardgasse 87, B 28 5 90; Direktor: *Karl Borimann,* Dir.-Stellv.: *Anton Dürnsteiner.* Vertretene Gewerbe: Metalldrucker
7. *Elektro- und Radiotechniker,* VI., Mollardgasse 87, B 28 5 90; Direktor: *Dipl.-Ing. Josef Safarik,* Dir.-Stellv.: *Dipl.-Ing. Hermann Musil*
8. *Elektromechaniker,* VI., Mollardgasse 87, B 28 5 90; Direktor: *Dipl.-Ing. Josef Vojta*

9. *Friseure,* VI., Mollardgasse 87, B 28 5 90; Dir.-Stellv.: *Karl Drapal*
10. *Gärtner und Blumenbinder,* XXI., Kagran 439, R 47 4 06; Leiter: *Friedrich Krottendorfer*
11. *Gas-, Wasser- und Zentralheizungsinstallateure,* VI., Mollardgasse 87, B 28 5 90; Direktor: *Ing. Roman Hencl*
12. *Gastgewerbe und Fleischer,* III., Schützengasse 27 bis 29, U 14 4 17; Direktor: *Karl Duch.* Vertretene Gewerbe: Köche, Fleischhauer, Fleischselcher
13. *Graphische Gewerbe,* XV., Hütteldorfer Straße 7 bis 17, B 34 5 25; Direktor: *Wilhelm Dutzi.* Vertretene Gewerbe: Buchdrucker, Schriftsetzer, Flachdrucker, Lithographen, Chemigraphen, Photographen
14. *Herrenschneider, Schuhmacher,* XV., Talgasse 2, R 33 4 49; Direktor: *Franz Klicpera,* Dir.-Stellv.: *Karl Rößler*
15. *Kraftfahrzeugmechaniker,* VI., Mollardgasse 87, B 28 5 90; Direktor: *Dipl.-Ing. Friedrich Bohac,* Dir.-Stellv.: *Ing. Alois Mitteregger.* Vertretene Gewerbe: Kraftfahrzeugschlosser, -elektriker, Vulkaniseure
16. *Leder- und papierverarbeitende Gewerbe, Gerber und Färber,* XV., Hütteldorfer Straße 7—17, B 34 5 25; Direktor: *Karl Dratva,* Dir.-Stellv.: *Karl Zawodsky.* Vertretene Gewerbe: Riemer, Sattler, Taschner, Gerber, Ledergalanteriewarenerzeuger, Buchbinder, Kartonagewarenerzeuger, Kürschner, Handschuhmacher, Lederhosenerzeuger
17. *Maschinenschlosser,* VI., Mollardgasse 87, B 28 5 90; Direktor: *Ing. Franz Hintschig,* Dir.-Stellv.: *Dipl.-Ing. Hans Götz*
18. *Mechaniker, Glaser und Optiker,* VI., Mollardgasse 87, B 28 5 90; Direktor: *Dr. Karl Etzenberger,* Dir.-Stellv.: *Ing. Alois Sedlak.* Vertretene Gewerbe: Orthopädiemechaniker, Bandagisten
19. *Schlosser,* VI., Mollardgasse 87, B 28 5 90; Direktor: *Dipl.-Ing. Franz Herder,* Dir.-Stellv.: *Ing. Heinrich Körner*
20. *Spengler und Kupferschmiede,* VI., Mollardgasse 87, B 28 5 90; Direktor: *Dipl.-Ing. Johann Cepicky*
21. *Textilgewerbe I,* V., Nikolsdorfer Gasse 18, A 35 5 17; Direktor: *Hilde Tschepper,* Dir.-Stellv.: *Karoline Wytrlik.* Vertretene Gewerbe: Wäschewarenerzeuger, Miedererzeuger, Stricker, Weber, Wirker
22. *Textilgewerbe II,* V., Nikolsdorfer Gasse 18, A 35 5 17; Direktor: *Dr. Helene Breunlich.* Vertretene Gewerbe: Modistinnen, Hutmacher, Strohhuterzeuger, Posamentierer, Schirmmacher, Federnschmücker, Kunstblumenerzeuger, Sticker
23. *Tischler I,* XV., Hütteldorfer Str. 7—17, B 34 5 25; Direktor: *Ferdinand Cihlar*
24. *Tischler II,* XV., Hütteldorfer Str. 7—17, B 34 5 25; Leiter: *Arch. Adalbert Sedivec,* Dir.-Stellv.: *Franz Stierschneider.* Vertretene Gewerbe: Drechsler, Musikinstrumentenerzeuger
25. *Uhrmacher und Juweliere,* VI., Sonnenuhrgasse 3, A 34 2 85; Direktor: *Franz Zinke.* Vertretene Gewerbe: Gold- und Silberschmiede, Gürtler, Graveure, Bronzearbeiter, Ziseleure
26. *Zahntechniker, Gießer, Modellmacher, Schmiede,* VI., Mollardgasse 87, B 28 5 90; Direktor: *Maximilian Partl.* Vertretene Gewerbe: Metallschleifer, Galvaniseure, Feinzeugschmiede, chir. Instrumentenmacher, Chirurgiemechaniker
27. *Zimmerer, Dachdecker und Tapezierer,* XV., Hütteldorfer Straße 7—17, B 34 5 25; Direktor: *Friedrich Sokob.* Vertretene Gewerbe: Wagner, Faßbinder, Korbflechter, Bürsten- und Pinselerzeuger
28. *Zentrale Lehrwerkstätte für Berufsschulen metallverarbeitender Gewerbe,* VI., Mollardgasse 87, B 28 5 90; Direktor: *Ing. Robert Rutzky*
29. *Zentrale Lehrwerkstätte für Tischler,* XV., Hütteldorfer Straße 7—17, B 34 5 25; Direktor: *Anton Cihlar*

II. Öffentliche kaufmännische Berufsschulen

30. *Großhandel,* XVIII., Semperstraße 45, A 17 0 81; Direktor: *Karl Tenschert,* Dir.-Stellv.: *Josef Dosek.* Vertretene Gewerbe: Banken, Versicherungen, Spedition, Buchhandel, Binnenschiffahrt, Nahrungsmittel
31. *Industriekaufleute,* VIII., Hamerlingplatz 5—6, A 23 2 77; Direktor: *Friedrich Ipsmiller*
32. *Kleinhandel I,* XVIII., Semperstraße 45, A 17 0 81; Direktor: *Josef Lustig,* Dir.-Stellv.: *Georg Strick.* Vertretene Gewerbe: Eisen-, Metallwaren, Nahrungsmittel, Elektro, Radio
33. *Kleinhandel II,* VI., Mollardgasse 87, B 28 5 90; Direktor: *Dr. Franz Binder,* Dir.-Stellv.: *Dkfm. Franz Rakenbauer.* Vertretene Gewerbe: Papier-, Textil-, Leder-, Schuhhandel
34. *Kleinhandel III,* XV., Hütteldorfer Straße 7—17, B 34 5 25; Direktor: *Dr. Maria Chalupnik.* Vertretene Gewerbe: Parfumeure, Farb- und Photowarenhandel, Drogisten
35. *Kaufm. Berufsschule,* Mödling, Maria Theresien-Straße 25; Direktor: *Prof. Raimund Strobl.* Vertretene Gewerbe: Kleinhandel, Großhandel, Industriekaufleute

Oberdirektion der Berufsschulen:

1. *Oberdirektion I,* VI., Mollardgasse 87, B 28 5 90; Direktor: *Ing. Michael Rosak.* Bereich: Die im Gebäude VI., Mollardgasse 87, untergebrachten gewerblichen Berufsschulen
2. *Oberdirektion II,* XV., Hütteldorfer Straße 7—17, B 34 5 25; Direktor: *Franz Chladek.* Bereich: Die im Gebäude XV., Hütteldorfer Straße 7—17, untergebrachten gewerblichen Berufsschulen
3. *Oberdirektion III,* VI., Mollardgasse 87, B 28 5 90; Direktor: *Dipl.-Ing. Hans Bichler.* Bereich: Die außerhalb der beiden Zentralgebäude untergebrachten gewerblichen Berufsschulen
4. *Oberdirektion IV,* XVIII., Semperstraße 45, A 17 0 81; Direktor: *Alfred Simon.* Bereich: Die kaufmännischen Berufsschulen

III. Private Berufsschulen

1. *Kaufm. Berufsschule der Firma Julius Meinl A. G.,* VII., Neustiftgasse 28, A 28 500; Leiter: *Karl Tenschert*
2. *Berufsschule für Brauer, Mälzer und Destillateure der Versuchsanstalt für Gärungsgewerbe,* XVIII., Michaelerstraße 25, A 12 0 95; Leiter: *Friedrich Heiny*
3. *Berufsschule an der Bundesanstalt für Erziehungsbedürftige,* Kaiser-Ebersdorf, XI., Kaiser-Ebersdorfer Straße 297, U 17 0 65; Leiter: *Ferdinand Leibl*
4. *Fachschule für Technik,* V., Geigergasse 5—9, U 48 3 56; Leiter: *Dipl.-Kaufm. Ing. Franz Schuster*

IV. Private gewerbliche Lehranstalten

1. *Technisch-gewerbliche Abendschule der Arbeiterkammer Wien* (mit Öffentlichkeitsrecht), IV., Argentinierstraße 11, U 43 0 95; Leiter: *Ing. Franz Ruziczka*
2. *Hotelfachschule der Kammer der gewerblichen Wirtschaft für Wien,* III., Jaurésgasse 3; Leiter: *Franz Müller* und *Paula Rumpler*

V. Mittlere kaufmännische Lehranstalten

1. Handelsakademien

1. *Städtische Handelsakademie für Knaben und Mädchen,* I., Akademiestraße 12, U 47 0 99; Leiter: *Dir. Hofrat Ernst Meithner*
2. *Städtische Handelsakademie für Knaben,* VIII., Hamerlingplatz 5—6, A 21 2 36; Leiter: *Direktor Dipl.-Kaufm. Dr. Wilhelm Stärz*
3. *Städtische Handelsakademie für Mädchen,* VIII., Schönborngasse 3—5, A 23 4 03; Leiterin: *Dir. Hofrat Dr. Maria Zeisel*

Die beiden Handelsakademien im 8. Bezirk sind mit je einer kaufmännischen Wirtschaftsschule verbunden.

2. Handelsschulen

1. *Städtische Handelsschule für Knaben und Mädchen,* I., Akademiestraße 12, U 46 2 29
2. *Städtische Handelsschule für Knaben und Mädchen,* V., Viktor Christ-Gasse 10 (früher Bachergasse), A 32 0 88
3. *Städtische Handelsschule für Knaben,* VIII., Hamerlingplatz 5/6, A 21 2 36
4. *Städtische Handelsschule für Mädchen,* VIII., Schönborngasse 3/5, A 23 403
5. *Städtische Handelsschule für Knaben und Mädchen,* XXI., Freytaggasse 19, A 60 8 37
6. *Städtische Handelsschule für Knaben und Mädchen,* XXIV., Mödling, Maria Theresien-Gasse 25, Telephon Mödling 289

3. Kaufmännische Wirtschaftsschulen

1. *Städtische kaufmännische Wirtschaftsschule für Knaben und Mädchen,* I., Akademiestraße 12, U 46 2 29; Direktor: *Prof. Alfred Wolf*
2. *Bundesstaatliche kaufmännische Wirtschaftsschule für Mädchen,* IV., Wiedner Gürtel 68, U 44 0 21; Direktor: *Dipl.-Kaufm. Otto Justh*
3. *Städtische kaufmännische Wirtschaftsschule für Knaben und Mädchen,* V., Viktor Christ-Gasse 10, A 32 0 88; Direktor: *Dr. Helmut Eder*
4. *Bundesstaatliche kaufmännische Wirtschaftsschule für Mädchen,* XIII., Wenzgasse 7, A 53 0 21; Direktor: *Dipl.-Kaufm. Hildegard Dittler*
6. *Städtische kaufmännische Wirtschaftsschule für Knaben und Mädchen,* XXI., Freytaggasse 19, A 60 8 37; Direktor: *Dipl.-Kaufm. Paul Stagel*
7. *Städtische kaufmännische Wirtschaftsschule für Knaben und Mädchen,* Mödling, Maria Theresien-Straße Nr. 25, Mödling, R 38 5 40, Nr. 289; Direktor: *Prof. Raimund Strobl*
8. *Kaufmännische Wirtschaftsschule für Mädchen der Kongregation der Töchter der göttlichen Liebe,* III., Fasangasse 4; Direktor: *Oberin Schenk*

VI. Lehranstalten für Frauenberufe

1. Lehranstalten für gewerbliche Frauenberufe

A. Zweijährige Fachschulen für Damenkleidermachen und Wäschewarenerzeugung

1. *Zweijährige Fachschule für Damenkleidermachen und Wäschewarenerzeugung der Stadt Wien,* XV., Sperrgasse 8—10, R 38 4 57; Leiterin: *Hermine Peschl*
2. *Zweijährige Fachschule für Damenkleidermachen und Wäschewarenerzeugung der Stadt Wien,* XXIV., Mödling, Jakob Thoma-Straße 20, R 38 5 40, Mödling 5; Leiterin: *Marie Wolf*
3. *Zweijährige Fachschule für Damenkleidermachen und Wäschewarenerzeugung der vereinigten Privatlehranstalten für Modegewerbe,* I., Gonzagagasse 15, U 23 3 74; Leiterin: *Camilla Cech*
4. *Zweijährige Fachschule für Damenkleidermachen und Wäschewarenerzeugung der Kongregation vom heiligen Karl Borromäus,* XXIV., Biedermannsdorf, Perlasgasse 10, R 38 5 40, Klappe 06; Leiterin: *Sr. M. Bertina Köhler*

B. Dreijährige Fachschule für Damenkleidermachen und Wäschewarenerzeugung

Dreijährige Fachschule für Damenkleidermachen und Wäschewarenerzeugung der Stadt Wien, XV., Sperrgasse 8—10, R 38 4 57; Leiterin: *Hermine Peschl*

2. Lehranstalten für hauswirtschaftliche Frauenberufe

A. Einjährige Haushaltungsschulen

1. *Einjährige Haushaltungsschule der Stadt Wien,* VI., Brückengasse 3, B 25 4 19; Leiterin: *Therese Pisa*
2. *Einjährige Haushaltungsschule der Stadt Wien,* IX., Wilhelm Exner-Gasse 34, A 18 4 85; Leiterin: *Therese Wochelt*
3. *Einjährige Haushaltungsschule der Kongregation der Schulschwestern,* III., Erdbergstraße 70, U 11 1 70; Leiterin: *Sr. Augustina Bedrawa*
4. *Einjährige Haushaltungsschule der Kongregation der Töchter der göttlichen Liebe,* III., Fasangasse 4, U 14 1 29; Leiterin: *Sr. Dr. Leonore Mohl*
5. *Einjährige Haushaltungsschule des Konvents der Dominikanerinnen,* XIII., Schloßberggasse 17, A 51 4 26; Leiterin: *Sr. Vincentia Enzmann*
6. *Einjährige Haushaltungsschule der Genossenschaft vom Armen Kinde Jesu,* XXII., Stadlau, Hardeggasse 65, F 22 2 32; Leiterin: *Sr. Theodora Ott*
7. *Einjährige Haushaltungsschule der Kongregation der Barmherzigen Schwestern vom heiligen Kreuz,* XXIV., Laxenburg, Schloßplatz 15, Tel. Laxenburg 21; Leiterin: *Sr. Clara Eichberger*
8. *Einjährige hauswirtschaftliche Fachschule, Kloster zum Guten Hirten,* Wiener Neudorf; Leiterin: *Oberin Aloisia Feuereder*

B. Dreijährige Hauswirtschaftsschulen

1. *Dreijährige Hauswirtschaftsschule der Stadt Wien,* VI., Brückengasse 3, B 25 4 19; Leiterin: *Therese Pisa*

2. *Dreijährige Hauswirtschaftsschule der Stadt Wien,* IX., Wilhelm Exner-Gasse 34, A 18 4 85; Leiterin: *Therese Wochele*
3. *Dreijährige Hauswirtschaftsschule der Kongregation der Schulschwestern vom 3. Orden,* III., Erdbergstraße 70, U 11 1 70; Leiterin: *Sr. Augustina Bedrawa*
4. *Dreijährige Hauswirtschaftsschule der Kongregation der göttlichen Liebe,* III., Fasangasse 4, U 14 1 29; Leiterin: *Sr. Dr. Leonore Mohl*
5. *Dreijährige Hauswirtschaftsschule des Konvents der Dominikanerinnen,* XIII., Schloßberggasse 17, A 51 4 26; Leiterin: *Sr. Vincentia Enzmann*
6. *Dreijährige Hauswirtschaftsschule der Genossenschaft vom Armen Kinde Jesus,* XXII., Stadlau, Hardeggasse 65, F 22 2 32; Leiterin: *Sr. Theodora Ott*
7. *Dreijährige Hauswirtschaftsschule der Kongregation der Barmherzigen Schwestern vom heiligen Kreuz,* XXIV., Laxenburg, Schloßpark 15, Tel. Laxenburg 21; Leiterin: *Sr. Clara Eichberger*
8. *Dreijährige Hauswirtschaftsschule, Genossenschaft der Schwestern von St. Christiana,* XXV., Rodaun, Schloßstraße 4, A 59 1 36; Leiterin: *Sr. Elisabeth Marx*

VII. Verschiedene private Lehranstalten

1. *Konservatorium der Stadt Wien,* I., Johannesgasse Nr. 4a, R 28 4 47, R 28 2 81; Leiter: *Karl Lustig-Prean*
2. *Fürsorgeschule der Stadt Wien,* I., Rauhensteingasse 5, R 27 0 77; Leiterin: *Dr. Erna Sailer*
3. *Fortbildungsschule für Hausgehilfinnen der Gewerkschaft,* XV., Hütteldorfer Straße 7—17, B 34 5 25; Leiterin: *Ottilie Bachmann*
4. *Soziale Frauenschule des Caritasverbandes,* IX., Seegasse 30, A 18 4 84; Leiterin: *Dr. Berta Pichl*
5. *Modeschule der Stadt Wien,* XII., Schloß Hetzendorf, Hetzendorfer Straße 79, R 34 0 92, R 28 8 99; Leiter: *Prof. Alfred Kunz*
6. *Gumpoldskirchner Wein- und Obstbauschule,* Gumpoldskirchen, Tel. Gumpoldskirchen 14; Leiter: *Ing. Karl Frühlinger*

Handelsschule WEISS

Privat-Lehranstalt Rudolf Krickl

WIEN I, GETREIDEMARKT 16

Telefon B 26 4 25

Zweijähr. Handelsschule
Einjähr. Stenotypistenschule
Einjähr. höhere Büroschule
Kaufmännische Sommer-Kurzausbildung
Vormittags-Schnellkurse und
Abendkurse über alle kaufmännischen Fächer, Stenographie und Maschinschreiben (bis zur Staats- bzw. Handelskammerprüfung)
Hausverwalterkurse etc.

Vorbereitungskurse auf die Allgemeine Kanzleiprüfung und die Verwaltungsdienstprüfungen B und C für Bundesbeamte

668

Berufs- und Interessenvertretungen

Kammer der gewerblichen Wirtschaft für Wien

I., Stubenring 8—10, Tel. R 23 500

Präsident: *Kink, Dr. Martin*
Vizepräsidenten: *Linhart Hans,* Kommerzialrat
Stienitzka Siegmund, Kommerzialrat
Groß Hermann, Kommerzialrat
Kammeramtsdirektor: *Zöllner, Dr. Franz*

Kammeramt:

Präsidialabteilung: Repräsentationsangelegenheiten, Organisation, spezielle Rechtsangelegenheiten, Geschäftsstelle der Hauptwahlkommission, Personalangelegenheiten, Bibliothek, Presse sowie Bearbeitung aller Agenden, die ihres allgemeinen Charakters wegen den Rahmen einer der Fachabteilungen oder Sektionen überschreiten.

Rechts- und gewerbepolitische Abteilung: Allgemeines Recht und Wirtschaftsrecht, Gewerbepolitik und Gewerberecht, Verfassungs- und Verwaltungsrecht, Prozeßrecht, gewerblicher Rechtsschutz, Vereinsrecht, Genossenschaftsrecht.

Finanzpolitische Abteilung: Währungs- und Versicherungswesen, Kreditpolitik, Kreditrecht, Gläubigerschutz, Devisenbewirtschaftung, Steuerrecht und Abgabewesen, Steuerreform, Wirtschaftstreuhänderwesen.

Abteilung für Zoll- und Handelspolitik: Wahrnehmung und Vertretung der Interessen der gewerblichen Wirtschaft Wiens in allen Belangen der Handels- und Zollpolitik und des zwischenstaatlichen Warenverkehrs, Pflege von Auslandsverbindungen, Beratung der Außenhandelsfirmen des Kammerbereiches in allen einschlägigen Fragen. Beglaubigungen wirtschaftswichtiger Tatbestände im Außenhandel (Ursprungszeugnisse, Fakturenbeglaubigungen, internationale Gewerbelegitimationen, Musterkofferlegitimationen, Freiwaren-Exportbestätigungen usw.), geschäftlicher Auslandsreiseverkehr, Sichtvermerk- und Devisenbefürwortungen.

Abteilung für Wirtschaftspolitik: Allgemeine volkswirtschaftliche Fragen, Marktbeobachtung, Statistik, Be-