Photo: Simonis

Der Bürgermeister der Bundeshauptstadt Wien
Franz Jonas

Vizebürgermeister Karl Honay
Amtsführender Stadtrat für Wohlfahrtswesen

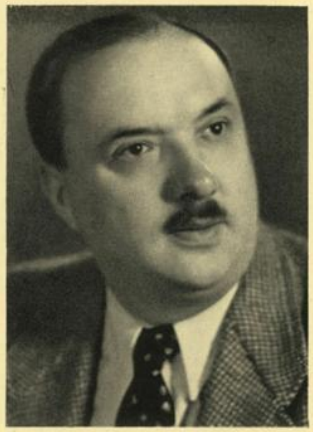

Vizebürgermeister Lois Weinberger
Amtsführender Stadtrat für Gesundheitswesen

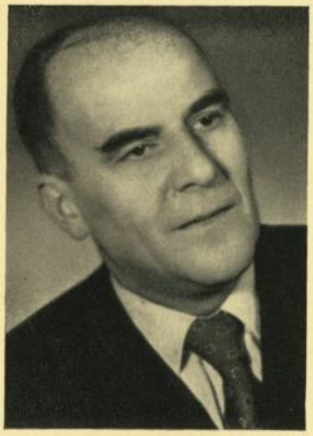

Dr. Alfred Migsch
Amtsführender Stadtrat für Personalangelegenheiten

Johann Resch
Amtsführender Stadtrat für Finanzwesen

Hans Mandl
Amtsführender Stadtrat für Kultur und Volksbildung

Leopold Thaller
Amtsführender Stadtrat für Bauangelegenheiten

Karl Lakowitsch
Amtsführender Stadtrat für baubehördliche und sonstige technische Angelegenheiten

Franz Koci
Amtsführender Stadtrat für öffentliche Einrichtungen

Franz Glaserer
Amtsführender Stadtrat für Wohnungs-, Siedlungs- und Kleingartenwesen

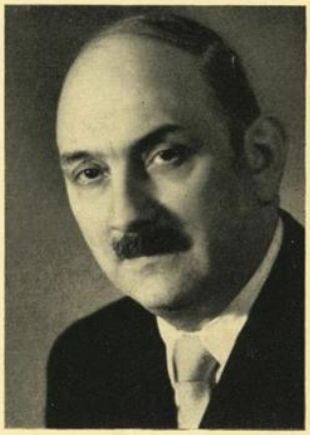

Franz Bauer
Amtsführender Stadtrat für Wirtschaftsangelegenheiten

Josef Afritsch
Amtsführender Stadtrat für allgemeine Verwaltungsangelegenheiten

Dkfm. Richard Nathschläger
Amtsführender Stadtrat für die städtischen Unternehmungen