I. Teil

WIEN

organisatorisch

WIENER LANDTAG

Erster Präsident
Hubert Pfoch

Zweiter Präsident
Fritz Hahn

Dritter Präsident
Otto Schweda

Schriftführer:

Ascherl Franz
Kreiner, Ing. Otto
Prochaska Johannes
Rosenberger Franz
Schindler Elisabeth
Schlick, Dkfm. Dr. Sigrun
Seidl Friederike
Tischler Margarete
Wiesinger Leopold

GEMEINDERAT DER STADT WIEN

Vorsitzende:

Mayrhofer Leopold
Lehner Walter
Szöllösi Maria
Hofstetter, Ing. Walter
Ebert, Dkfm. Dr. Erich
Pöder Rudolf

Schriftführer:

Ascherl Franz
Kreiner, Ing. Otto
Prochaska Johannes
Rosenberger Franz
Schindler Elisabeth
Schlick, Dkfm. Dr. Sigrun
Seidl Friederike
Tischler Margarete
Wiesinger Leopold

MITGLIEDER DES GEMEINDERATES UND DES LANDTAGES

Aigner, Dkfm. Dr. Adolf (SPÖ)
Alram Bruno (ÖVP)
Ammann, Dkfm. Gerhard (ÖVP)
Andrlik Eveline (SPÖ)
Arthold Josef (ÖVP)
Ascherl Franz (SPÖ)
Bittner Markus, Prof., Hofrat (ÖVP)
Brosch Hans (SPÖ)
Busek, Dr. Erhard (ÖVP)
Daller Karl (ÖVP)
Dinhof Herbert (SPÖ)
Eberhardt Walter (ÖVP)
Ebert, Dkfm. Dr. Erich, Komm.-Rat (ÖVP)
Edlinger Rudolf (SPÖ)
Emerling Otmar (SPÖ)
Flemming, Dr. Marilies (ÖVP)
Freinberger Rudolf (SPÖ)
Fürst Anton (ÖVP)
Gawlik Franz (SPÖ)
Glatzl, Dr. Matthias (ÖVP)
Glück Hermann (ÖVP)
Goller, Dr. Günther (ÖVP)
Haas Franz (SPÖ)
Haberl Heinrich (SPÖ)
Hahn Fritz (ÖVP)
Hala Josef (SPÖ)
Hampel-Fuchs Maria (ÖVP)
Hanke Erik (SPÖ)
Härtel Gertrude (ÖVP)
Haubenburger Werner, Komm.-Rat (ÖVP)
Heinz Rosa (SPÖ)
Hengelmüller Karl (SPÖ)
Hirnschall, Dr. Erwin (FPÖ)
Hirsch Otto (SPÖ)
Hofmann, Ing. Fritz (SPÖ)
Hofstetter, Ing. Walter (SPÖ)
Holub Albert (SPÖ)
Holubarz Kurt (SPÖ)
Jedletzberger Josef, Komm.-Rat, Ök.-Rat (ÖVP)
Kauer, Mag. Robert (ÖVP)
Kneidinger Johann (SPÖ)
Kneisler Wilhelm (SPÖ)
Kopfensteiner Raimund (SPÖ)
Krasser, Dr. Hannes (ÖVP)
Kreiner, Ing. Otto (ÖVP)
Krenn Erika (SPÖ)
Kuchar Friedrich (FPÖ)
Kuhn Maria (SPÖ)
Lehner Walter (ÖVP)
Ludwig Hans (SPÖ)
Lustig Gerhard (SPÖ)
Mauthe, Dr. Jörg (ÖVP)
Mayr, Dr. Peter (ÖVP)
Mayrhofer Leopold (SPÖ)
Michalica Josef (SPÖ)
Mrkvicka Franz (SPÖ)
Neusser Wilhelm, Komm.-Rat (ÖVP)
Nowak, Dr. Erwin (SPÖ)
Nußbaum Ernst (SPÖ)
Oblasser Gerhard (SPÖ)
Outolny Ernst (SPÖ)
Pawkowicz, Dipl.-Ing. Dr. Rainer (FPÖ)
Pelzelmayer Otto, Komm.-Rat (ÖVP)
Peska Franz (SPÖ)
Petrik, Dr. Wolfgang, Prof. (ÖVP)
Pfauser Leopoldine (SPÖ)
Pfoch Hubert (SPÖ)
Pluskal, Dipl.-Vw. Karoline, Prof. (SPÖ)
Pöder Rudolf (SPÖ)
Prochaska Johannes (ÖVP)
Rautner Roman (SPÖ)
Riedler, Ing. Horst Georg (SPÖ)
Rosenberger Franz (SPÖ)
Sallaberger Günther Ewald (SPÖ)
Schaumayer, Dkfm. Dr. Maria (ÖVP)

Schindler Elisabeth (SPÖ)
Schirmer Christine (SPÖ)
Schlick, Dkfm. Dr. Sigrun (ÖVP)
Schneider Leopold, Komm.-Rat (ÖVP)
Schultz Albert (SPÖ)
Schweda Otto (SPÖ)
Seeböck Walter (SPÖ)
Seidl Friederike (SPÖ)
Sevcik Johann (SPÖ)
Smejkal Ingrid (SPÖ)
Stiehl Gertrude (SPÖ)
Strangl Oswald (SPÖ)
Strunz, Dipl.-Ing. DDr. Wolfgang (ÖVP)
Svoboda, Ing. Karl (SPÖ)
Szöllösi Maria (SPÖ)
Tischler Margarete (SPÖ)
Traindl Leopold (ÖVP)
Traxler Gabrielle (SPÖ)
Uhl Ernst (ÖVP)
Vejtisek Ernst (SPÖ)
Wiesinger Leopold, Ob.-Schul-Rat (SPÖ)
Windhab Anton (SPÖ)
Wöber, Dkfm. Dr. Heinz (ÖVP)
Wondratsch Hildegard (SPÖ)
Zeman, Dr. Kurt, Med.-Rat (SPÖ)

VERZEICHNIS DER MITGLIEDER DES GEMEINDERATES (LANDTAGES) NACH DER PARTEIZUGEHÖRIGKEIT

(R = Restmandat)

Sozialistische Partei Österreichs

(62 Mandate)

Aigner, Dkfm. Dr. Adolf
Andrlik Eveline
Ascherl Franz
Brosch Hans
Dinhof Herbert
Edlinger Rudolf
Emerling Otmar
Freinberger Rudolf
Gawlik Franz
Haas Franz
Haberl Heinrich
Hala Josef
Hanke Erik
Heinz Rosa
Hengelmüller Karl
Hirsch Otto
Hofmann, Ing. Fritz
Hofstetter, Ing. Walter
Holub Albert
Holubarz Kurt
Kneidinger Johann
Kneisler Wilhelm (R)
Kopfensteiner Raimund (R)
Krenn Erika
Kuhn Maria
Ludwig Hans
Lustig Gerhard
Mayrhofer Leopold
Michalica Josef
Mrkvicka Franz
Nowak, Dr. Erwin
Nußbaum Ernst
Oblasser Gerhard
Outolny Ernst
Peska Franz
Pfauser Leopoldine
Pfoch Hubert
Pluskal, Dipl.-Vw. Karoline, Prof.
Pöder Rudolf
Rautner Roman
Riedler, Ing. Horst Georg
Rosenberger Franz
Sallaberger Günther Ewald
Schindler Elisabeth
Schirmer Christine
Schultz Albert
Schweda Otto
Seeböck Walter
Seidl Friederike
Sevcik Johann (R)
Smejkal Ingrid (R)
Stiehl Gertrude
Strangl Oswald
Svoboda, Ing. Karl
Szöllösi Maria
Tischler Margarete
Traxler Gabrielle
Vejtisek Ernst
Wiesinger Leopold, Ob.-Schul-Rat
Windhab Anton
Wondratsch Hildegard
Zeman, Dr. Kurt, Med.-Rat

Österreichische Volkspartei

(35 Mandate)

Alram Bruno (R)
Ammann, Dkfm. Gerhard
Arthold Josef
Bittner Markus, Prof., Hofrat
Busek, Dr. Erhard
Daller Karl
Eberhardt Walter (R)
Ebert, Dkfm. Dr. Erich, Komm.-Rat
Flemming, Dr. Marilies
Fürst Anton (R)
Glatzl, Dr. Matthias
Glück Hermann
Goller, Dr. Günther
Hahn Fritz
Hampel-Fuchs Maria
Härtel Gertrude
Haubenburger Werner, Komm.-Rat
Jedletzberger Josef, Komm.-Rat, Ök.-Rat
Kauer, Mag. Robert (R)
Krasser, Dr. Hannes
Kreiner, Ing. Otto
Lehner Walter
Mauthe, Dr. Jörg
Mayr, Dr. Peter
Neusser Wilhelm, Komm.-Rat
Pelzelmayer Otto, Komm.-Rat
Petrik, Dr. Wolfgang, Prof.
Prochaska Johannes
Schaumayer, Dkfm. Dr. Maria
Schlick, Dkfm. Dr. Sigrun
Schneider Leopold, Komm.-Rat
Strunz, Dipl.-Ing. DDr. Wolfgang
Traindl Leopold
Uhl Ernst
Wöber, Dkfm. Dr. Heinz

Freiheitliche Partei Österreichs

(3 Mandate)

Hirnschall, Dr. Erwin (R)
Kuchar Friedrich (R)
Pawkowicz, Dipl.-Ing. Dr. Rainer (R)

VERZEICHNIS DER MITGLIEDER DES GEMEINDERATES (LANDTAGES) NACH WAHLKREISEN

Wahlkreis Zentrum (Innere Stadt, Wieden, Margareten und Mariahilf)

Busek, Dr. Erhard (ÖVP)
Flemming, Dr. Marilies (ÖVP)
Hirsch Otto (SPÖ)
Krasser, Dr. Hannes (ÖVP)
Neusser Wilhelm, Komm.-Rat (ÖVP)
Riedler, Ing. Horst Georg (SPÖ)
Schlick, Dkfm. Dr. Sigrun (ÖVP)
Seidl Friederike (SPÖ)
Windhab Anton (SPÖ)

Wahlkreis Innen-West (Neubau, Josefstadt und Alsergrund)

Brosch Hans (SPÖ)
Hampel-Fuchs Maria (ÖVP)
Lehner Walter (ÖVP)
Mauthe, Dr. Jörg (ÖVP)
Nowak, Dr. Erwin (SPÖ)
Pöder Rudolf (SPÖ)
Uhl Ernst (ÖVP)

Wahlkreis Leopoldstadt

Andrlik Eveline (SPÖ)
Ascherl Franz (SPÖ)
Hahn Fritz (ÖVP)
Haubenburger Werner, Komm.-Rat (ÖVP)
Hengelmüller Karl (SPÖ)
Lustig Gerhard (SPÖ)

Wahlkreis Landstraße

Goller, Dr. Günther (ÖVP)
Sallaberger Günther Ewald (SPÖ)
Schneider Leopold, Komm.-Rat (ÖVP)
Seeböck Walter (SPÖ)
Tischler Margarete (SPÖ)

Wahlkreis Favoriten

Aigner, Dkfm. Dr. Adolf (SPÖ)
Arthold Josef (ÖVP)
Kreiner, Ing. Otto (ÖVP)
Krenn Erika (SPÖ)
Kuhn Maria (SPÖ)
Ludwig Hans (SPÖ)
Mayrhofer Leopold (SPÖ)
Strangl Oswald (SPÖ)
Svoboda, Ing. Karl (SPÖ)

Wahlkreis Simmering

Haas Franz (SPÖ)
Holubarz Kurt (SPÖ)
Jedletzberger Josef, Komm.-Rat, Ök.-Rat (ÖVP)
Peska Franz (SPÖ)

Wahlkreis Meidling

Glück Hermann (ÖVP)
Michalica Josef (SPÖ)
Schindler Elisabeth (SPÖ)
Schweda Otto (SPÖ)

Wahlkreis Hietzing

Ammann, Dkfm. Gerhard (ÖVP)
Rosenberger Franz (SPÖ)

Wahlkreis Penzing

Dinhof Herbert (SPÖ)
Edlinger Rudolf (SPÖ)
Glatzl, Dr. Matthias (ÖVP)
Prochaska Johannes (ÖVP)
Schirmer Christine (SPÖ)

Wahlkreis Rudolfsheim-Fünfhaus

Gawlik Franz (SPÖ)
Outolny Ernst (SPÖ)
Traxler Gabrielle (SPÖ)
Wöber, Dkfm. Dr. Heinz (ÖVP)

Wahlkreis Ottakring

Mrkvicka Franz (SPÖ)
Oblasser Gerhard (SPÖ)
Pfoch Hubert (SPÖ)
Pluskal, Dipl.-Vw. Karoline, Prof. (SPÖ)
Strunz, Dipl.-Ing. DDr. Wolfgang (ÖVP)

Wahlkreis Hernals

Heinz Rosa (SPÖ)
Nußbaum Ernst (SPÖ)
Petrik, Dr. Wolfgang, Prof. (ÖVP)

Wahlkreis Währing

Hala Josef (SPÖ)
Pelzelmayer Otto, Komm.-Rat (ÖVP)
Traindl Leopold (ÖVP)

Wahlkreis Döbling

Ebert, Dkfm. Dr. Erich (ÖVP)
Hofstetter, Ing. Walter (SPÖ)
Holub Albert (SPÖ)
Schaumayer, Dkfm. Dr. Maria (ÖVP)

Wahlkreis Brigittenau

Härtel Gertrude (ÖVP)
Kneidinger Johann (SPÖ)
Vejtisek Ernst (SPÖ)
Wondratsch Hildegard (SPÖ)
Zeman, Dr. Kurt, Med.-Rat (SPÖ)

Wahlkreis Floridsdorf

Bittner Markus, Prof., Hofrat (ÖVP)
Emerling Otmar (SPÖ)
Hofmann, Ing. Fritz (SPÖ)
Rautner Roman (SPÖ)
Szöllösi Maria (SPÖ)
Wiesinger Leopold, Ob.-Schul-Rat (SPÖ)

Wahlkreis Donaustadt

Daller Karl (ÖVP)
Freinberger Rudolf (SPÖ)
Hanke Erik (SPÖ)
Schultz Albert (SPÖ)
Stiehl Gertrude (SPÖ)

Wahlkreis Liesing

Haberl Heinrich (SPÖ)
Mayr, Dr. Peter (ÖVP)
Pfauser Leopoldine (SPÖ)

Restmandate

Alram Bruno (ÖVP)
Eberhardt Walter (ÖVP)
Fürst Anton (ÖVP)
Hirnschall, Dr. Erwin (FPÖ)
Kauer, Mag. Robert (ÖVP)
Kneisler Wilhelm (SPÖ)
Kopfensteiner Raimund (SPÖ)
Kuchar Friedrich (FPÖ)
Pawkowicz, Dipl.-Ing. Dr. Rainer (FPÖ)
Sevcik Johann (SPÖ)
Smejkal Ingrid (SPÖ)

ARCHIV
Verlag für Jugend und Volk

WIENER LANDESREGIERUNG

Landeshauptmann:
Mag. iur. Leopold Gratz

Landeshauptmann-Stellvertreter:
Gertrude Fröhlich-Sandner und Dr. Erhard Busek

Übrige Mitglieder:

Goller, Dr. Günther
Hatzl Johann
Kubiena, Dr. Gertrude
Mauthe, Dr. Jörg
Mayr Hans
Nekula Franz
Neusser Wilhelm, Komm.-Rat
Nittel Heinz
Schieder Peter
Stacher, Dr. Alois, a. o. Univ.-Prof.
Veleta Josef
Wurzer, Arch. Dipl.-Ing. Dr. techn. Dr. h. c. Rudolf, o. Univ.-Prof.
Zilk, Dr. Helmut, Prof.

Landesamtsdirektor:
Dr. Josef Bandion

WIENER STADTSENAT

Vorsitzender:
Bürgermeister Mag. iur. Leopold Gratz

Vorsitzender-Stellvertreter:
Vizebürgermeister

Amtsführende Stadträte:

Fröhlich-Sandner Gertrude, Vizebürgermeister
Hatzl Johann
Mayr Hans
Nekula Franz
Nittel Heinz
Schieder Peter
Stacher, Dr. Alois, a. o. Univ.-Prof.
Veleta Josef
Wurzer, Arch. Dipl.-Ing. Dr. techn. Dr. h. c. Rudolf, o. Univ.- Prof.
Zilk, Dr. Helmut, Prof.

Stadträte:

Busek, Dr. Erhard, Vizebürgermeister
Goller, Dr. Günther
Kubiena, Dr. Gertrude
Mauthe, Dr. Jörg
Neusser Wilhelm, Komm.-Rat

Magistratsdirektor:
Dr. Josef Bandion

VERTRETER WIENS IM BUNDESRAT

Skotton, Dr. Franz, Prof. (SPÖ)
Pisec, Dkfm. Dr. Karl, Komm.-Rat (ÖVP)
Demuth, Dr. Anna (SPÖ)
Heller Kurt (SPÖ)
Sommer Rudolf, Reg.-Rat (ÖVP)
Schmölz Johann (ÖVP)
Suttner Reinhold (SPÖ)
Stummvoll, Dkfm. Dr. Günter (ÖVP)
Hintschig, Dkfm. Alfred, Komm.-Rat (SPÖ)
Matzenauer Hans (SPÖ)
Danzinger, Dr. Erika (ÖVP)
Karny, Mag. Tibor (SPÖ)

GEMEINDERATSAUSSCHÜSSE

Personal- und Rechtsangelegenheiten

Amtsführender Stadtrat: *Franz Nekula* (SPÖ)

Eberhardt Walter (ÖVP)
Hirsch Otto (SPÖ)
Holub Albert (SPÖ)
Kauer, Mag. Robert (ÖVP)
Kopfensteiner Raimund (SPÖ)
Krasser, Dr. Hannes (ÖVP)
Nowak, Dr. Erwin (SPÖ)
Peska Franz (SPÖ)
Pfoch Hubert (SPÖ)
Pöder Rudolf (SPÖ)
Schindler Elisabeth (SPÖ)
Schlick, Dkfm. Dr. Sigrun (ÖVP)
Seeböck Walter, Vors. (SPÖ)
Svoboda, Ing. Karl (SPÖ)
Traindl Leopold (ÖVP)

Finanzen und Wirtschaftspolitik

Amtsführender Stadtrat: *Hans Mayr* (SPÖ)

Dinhof Herbert (SPÖ)
Edlinger Rudolf (SPÖ)
Goller, Dr. Günther (ÖVP)
Hahn Fritz (ÖVP)
Hofstetter, Ing. Walter (SPÖ)
Krasser, Dr. Hannes (ÖVP)
Krenn Erika (SPÖ)
Mayrhofer Leopold (SPÖ)
Pelzelmayer Otto, Komm.-Rat (ÖVP)
Pöder Rudolf (SPÖ)
Sallaberger Günther Ewald (SPÖ)
Schultz Albert (SPÖ)
Seidl Friederike (SPÖ)
Wiesinger Leopold, Ob.-Schul-Rat, Vors. (SPÖ)
Wöber, Dkfm. Dr. Heinz (ÖVP)

Bildung, Jugend, Familie

Amtsführender Stadtrat: *Gertrude Fröhlich-Sandner*, Vizebürgermeister (SPÖ)

Ascherl Franz, Vors. (SPÖ)
Bittner Markus, Prof., Hofrat (ÖVP)
Gawlik Franz (SPÖ)
Hampel-Fuchs Maria (ÖVP)
Hanke Erik (SPÖ)
Holubarz Kurt (SPÖ)
Mrkvicka Franz (SPÖ)
Petrik, Dr. Wolfgang, Prof. (ÖVP)
Pfauser Leopoldine (SPÖ)
Prochaska Johannes (ÖVP)
Stiehl Gertrude (SPÖ)
Strangl Oswald (SPÖ)
Traindl Leopold (ÖVP)
Traxler Gabrielle (SPÖ)
Wondratsch Hildegard (SPÖ)

Kultur und Bürgerdienst

Amtsführender Stadtrat: *Prof. Dr. Helmut Zilk* (SPÖ)

Aigner, Dkfm. Dr. Adolf (SPÖ)
Emerling Otmar (SPÖ)
Flemming, Dr. Marilies (ÖVP)
Holubarz Kurt (SPÖ)
Kauer, Mag. Robert (ÖVP)
Mauthe, Dr. Jörg (ÖVP)
Pluskal, Dipl.-Vw. Karoline, Prof., Vors. (SPÖ)
Prochaska Johannes (ÖVP)
Schneider Leopold, Komm.-Rat (ÖVP)
Sevcik Johann (SPÖ)
Smejkal Ingrid (SPÖ)
Stiehl Gertrude (SPÖ)
Strangl Oswald (SPÖ)
Windhab Anton (SPÖ)
Wondratsch Hildegard (SPÖ)

Gesundheit und Soziales

Amtsführender Stadtrat: *a. o. Univ.-Prof. Dr. Alois Stacher* (SPÖ)

Andrlik Eveline (SPÖ)
Dinhof Herbert, Vors. (SPÖ)
Eberhardt Walter (ÖVP)
Gawlik Franz (SPÖ)
Härtel Gertrude (ÖVP)
Krenn Erika (SPÖ)
Lehner Walter (ÖVP)
Nowak, Dr. Erwin (SPÖ)
Schlick, Dkfm. Dr. Sigrun (ÖVP)
Sevcik Johann (SPÖ)
Szöllösi Maria (SPÖ)
Traindl Leopold (ÖVP)
Traxler Gabrielle (SPÖ)
Windhab Anton (SPÖ)
Zeman, Dr. Kurt, Med.-Rat (SPÖ)

Stadtplanung

Amtsführender Stadtrat: *o. Univ.-Prof. Arch. Dipl.-Ing. Dr. techn. Dr. h. c. Rudolf Wurzer* (SPÖ)

Alram Bruno (ÖVP)
Arthold Josef (ÖVP)
Ascherl Franz (SPÖ)
Brosch Hans (SPÖ)
Daller Karl (ÖVP)
Glück Hermann (ÖVP)
Heinz Rosa (SPÖ)
Holub Albert (SPÖ)
Kneisler Wilhelm (SPÖ)
Mayr, Dr. Peter (ÖVP)
Michalica Josef (SPÖ)
Oblasser Gerhard (SPÖ)
Rosenberger Franz, Vors. (SPÖ)
Svoboda, Ing. Karl (SPÖ)
Vejtisek Ernst (SPÖ)

Umwelt und Freizeit

Amtsführender Stadtrat: *Peter Schieder* (SPÖ)

Arthold Josef (ÖVP)
Edlinger Rudolf, Vors. (SPÖ)
Emerling Otmar (SPÖ)
Fürst Anton (ÖVP)
Glatzl, Dr. Matthias (ÖVP)
Haas Franz (SPÖ)
Jedletzberger Josef, Komm.-Rat, Ök.-Rat (ÖVP)
Ludwig Hans (SPÖ)
Lustig Gerhard (SPÖ)
Nußbaum Ernst (SPÖ)
Outolny Ernst (SPÖ)
Riedler, Ing. Horst Georg (SPÖ)
Seidl Friederike (SPÖ)
Strunz, Dipl.-Ing. DDr. Wolfgang (ÖVP)
Vejtisek Ernst (SPÖ)

Wohnen und Stadterneuerung

Amtsführender Stadtrat: *Johann Hatzl* (SPÖ)

Andrlik Eveline (SPÖ)
Ebert, Dkfm. Dr. Erich, Komm.-Rat (ÖVP)
Freinberger Rudolf (SPÖ)
Hala Josef (SPÖ)
Heinz Rosa (SPÖ)
Hofstetter, Ing. Walter (SPÖ)
Kreiner, Ing. Otto (ÖVP)
Ludwig Hans (SPÖ)
Lustig Gerhard, Vors. (SPÖ)
Michalica Josef (SPÖ)
Neusser Wilhelm, Komm.-Rat (ÖVP)
Petrik, Dr. Wolfgang, Prof. (ÖVP)
Rautner Roman (SPÖ)
Tischler Margarete (SPÖ)
Uhl Ernst (ÖVP)

Vermögensverwaltung, städtische Dienstleistungen, Konsumentenschutz

Amtsführender Stadtrat: *Josef Veleta* (SPÖ)

Ebert, Dkfm. Dr. Erich, Komm.-Rat (ÖVP)
Freinberger Rudolf (SPÖ)
Hampel-Fuchs Maria (ÖVP)
Jedletzberger Josef, Komm.-Rat, Ök.-Rat (ÖVP)
Kneidinger Johann (SPÖ)
Kneisler Wilhelm (SPÖ)
Kuhn Maria (SPÖ)
Mrkvicka Franz (SPÖ)
Outolny Ernst (SPÖ)
Peska Franz (SPÖ)
Sallaberger Günther Ewald, Vors. (SPÖ)
Schaumayer, Dkfm. Dr. Maria (ÖVP)
Schneider Leopold, Komm.-Rat (ÖVP)
Schweda Otto (SPÖ)
Smejkal Ingrid (SPÖ)

Straße, Verkehr und Energie

Amtsführender Stadtrat: *Heinz Nittel* (SPÖ)

Ammann, Dkfm. Gerhard (ÖVP)
Daller Karl (ÖVP)
Haberl Heinrich (SPÖ)
Haubenburger Werner, Komm.-Rat (ÖVP)
Hengelmüller Karl (SPÖ)
Hirsch Otto, Vors. (SPÖ)
Kopfensteiner Raimund (SPÖ)
Kreiner, Ing. Otto (ÖVP)
Kuhn Maria (SPÖ)
Mayr, Dr. Peter (ÖVP)
Oblasser Gerhard (SPÖ)
Rautner Roman (SPÖ)
Riedler, Ing. Horst Georg (SPÖ)
Schirmer Christine (SPÖ)
Schultz Albert (SPÖ)

KONTROLLAUSSCHUSS

Aigner, Dkfm. Dr. Adolf (SPÖ)
Ammann, Dkfm. Gerhard (ÖVP)
Brosch Hans (SPÖ)
Hahn Fritz (ÖVP)
Hengelmüller Karl (SPÖ)
Hirnschall, Dr. Erwin, Vors. (FPÖ)
Kneidinger Johann (SPÖ)
Krasser, Dr. Hannes (ÖVP)
Mayrhofer Leopold (SPÖ)
Pelzelmayer Otto, Komm.-Rat (ÖVP)
Schaumayer, Dkfm. Dr. Maria (ÖVP)
Schindler Elisabeth (SPÖ)
Schweda Otto (SPÖ)
Tischler Margarete (SPÖ)
Wiesinger Leopold, Ob.-Schul-Rat (SPÖ)
Zeman, Dr. Kurt, Med.-Rat (SPÖ)

IMMUNITÄTSKOLLEGIUM

Ascherl Franz, Vors. (SPÖ)
Dinhof Herbert (SPÖ)
Gawlik Franz (SPÖ)
Glatzl, Dr. Matthias (ÖVP)
Hofstetter, Ing.Walter (SPÖ)
Krasser, Dr. Hannes (ÖVP)
Pelzelmayer Otto, Komm.-Rat (ÖVP)
Pöder Rudolf (SPÖ)
Tischler Margarete (SPÖ)

UNVEREINBARKEITSAUSSCHUSS

Flemming, Dr. Marilies (ÖVP)
Hirsch Otto (SPÖ)
Hofstetter, Ing. Walter (SPÖ)
Krasser, Dr. Hannes (ÖVP)
Mayr, Dr. Peter (ÖVP)
Nowak, Dr. Erwin (SPÖ)
Outolny Ernst (SPÖ)
Seeböck Walter, Vors. (SPÖ)
Szöllösi Maria (SPÖ)

GEMEINDERÄTLICHE PERSONALKOMMISSION

Amtsführender Stadtrat: *Franz Nekula* (SPÖ)

Eberhardt Walter (ÖVP)
Hirsch Otto (SPÖ)
Holub Albert (SPÖ)
Kauer, Mag. Robert (ÖVP)
Nowak, Dr. Erwin (SPÖ)
Peska Franz (SPÖ)
Pfoch Hubert (SPÖ)
Schindler Elisabeth (SPÖ)
Schlick, Dkfm. Dr. Sigrun (ÖVP)
Seeböck Walter, Vors. (SPÖ)
Svoboda, Ing. Karl (SPÖ)
Traindl Leopold (ÖVP)

BEZIRKSVORSTEHER UND BEZIRKSVERTRETUNGEN

(* = Durchwahl)

1. Bezirk

Innere Stadt
1, Wipplingerstraße 8, Tel. 701*, 708*, 63 07 31*, 214

Bezirksvorsteher:
Ing. Heinrich Anton Heinz, Techn. Rat (ÖVP)

Bezirksvorsteher-Stellvertreter:
Paul Skorepa (ÖVP)
Anton Steier (SPÖ)

Büroleiter: *Günter Wahl,* Verwaltungsoberkommissär

Bezirksvertretung: 30 Bezirksräte

Aust Adolf (ÖVP)
Grundwalt Franz (ÖVP)
Halbritter Karl (SPÖ)
Heinz, Ing. Heinrich Anton, Techn. Rat (ÖVP)
Holzer Rudolf (SPÖ)
Horn Fritz (ÖVP)
Hostasch Johann Ernst (ÖVP)
Kabas, Mag. Hilmar (FPÖ)
Korn Siegfried (ÖVP)
Lang Franz, Komm.-Rat (ÖVP)
Moser, Dr. Jonny (SPÖ)
Mühlegger Johann (ÖVP)
Nachtnebel Josef (ÖVP)
Petschina, Dipl.-Ing. Peter (ÖVP)
Pickl Anton (ÖVP)
Pribitzer, Dipl.-Ing. Michael (SPÖ)
Rabenseifner Johann (SPÖ)
Ragas, Dr. Kurt (ÖVP)
Rieder Kurt, Komm.-Rat (ÖVP)
Schachinger Margit (ÖVP)
Schlögl Johannes (FPÖ)
Schossmann Hedwig (SPÖ)
Skorepa Paul (ÖVP)
Steier Anton (SPÖ)
Steinmetz Edmund (ÖVP)
Stodolowsky Juliana (ÖVP)
Stuböck Erwin (SPÖ)
Wiesel Friedrich (ÖVP)
Wiesinger, Dr. Otto (ÖVP)
Wölfle, Dipl.-Ing. Walter (ÖVP)

Verteilung der Mandate: ÖVP 20, SPÖ 8, FPÖ 2

2. Bezirk

Leopoldstadt
2, Karmelitergasse 9, Tel. 702*, 33 16 11*, 224

Bezirksvorsteher:
Rudolf Bednar (SPÖ)

Bezirksvorsteher-Stellvertreter:
Heinz Weißmann (SPÖ)
Franz Lang (ÖVP)

Büroleiter: *Franz Kumhala,* Amtsrat

Bezirksvertretung: 48 Bezirksräte

Ahorner Rupert (SPÖ)
Bachinger Ludwig (ÖVP)
Baumann Karl (SPÖ)
Bednar Rudolf (SPÖ)
Besenböck Raimund (SPÖ)
Bohle Eduard (SPÖ)
Cejka Josef (SPÖ)
Coufalik Erna (SPÖ)
Cvetkovic Jovan (ÖVP)
Darmstädter Walter (SPÖ)
Dobner Peter (SPÖ)
Dolleschal Gert (FPÖ)
Domesle Karl (SPÖ)
Ernsthofer Leopold (SPÖ)
Feige, Ing. Anton (SPÖ)
Gall Josef, Reg.-Rat (ÖVP)
Gorski Kurt (SPÖ)
Guth Johann (SPÖ)
Horniak Heinrich (SPÖ)
Joch Gerhard (SPÖ)
Kadnar Johann (SPÖ)
Kaffarek, Dipl.-Ing. Werner (ÖVP)
Kammerer Karl (SPÖ)
Karger Adolf (ÖVP)
Keller Hans (SPÖ)
Kollar Franz (SPÖ)
König Hans (SPÖ)
Kubik Stefanie (SPÖ)
Kulmann Margaretha (SPÖ)
Lang Franz (ÖVP)
Lasar Siegfried (ÖVP)
Matejcek Kurt (ÖVP)
Mold, Dr. Gottfried (SPÖ)
Nagl Norbert (ÖVP)
Plasser Fritz (ÖVP)
Prager Richard (SPÖ)
Puchinger Helmut (ÖVP)
Rath Werner (SPÖ)
Römer Johann (FPÖ)
Schmiedbauer, Dr. Jörg (FPÖ)
Schwimmer Renate (ÖVP)
Stabler, Mag. Franz (ÖVP)
Stangl Leopold (SPÖ)
Stöger Josef (KPÖ)
Wallisch Franz (SPÖ)
Walter Norbert (ÖVP)
Weißmann Heinz (SPÖ)
Willer Maria (ÖVP)

Verteilung der Mandate: SPÖ 29, ÖVP 15, FPÖ 3, KPÖ 1

3. Bezirk

Landstraße
3, Karl Borromäus-Platz 3, Tel. 703*, 72 51 71*, 204

Bezirksvorsteher:
Jakob Berger (SPÖ)

Bezirksvorsteher-Stellvertreter:
Anton Schmid (SPÖ)
Horst Schindler (ÖVP)

Büroleiter: *Herbert Neuhauser,* Amtsrat

Bezirksvertretung: 48 Bezirksräte

Bacher Franz (ÖVP)
Banjatz Grete (ÖVP)
Bauer Anton (SPÖ)
Beier Charlotte (SPÖ)
Beinhofer, Dr. Ernst (ÖVP)
Bergen Rudolf (SPÖ)
Berger Christine (SPÖ)
Berger Jakob (SPÖ)
Braun Hermine (ÖVP)
Dolinek Kurt (SPÖ)
Dworak Margarete (SPÖ)
Eisert Peter Wolfgang (ÖVP)
Fijala Viktor, Reg.-Rat (FPÖ)
Fried Walther (ÖVP)
Haas Adolf (ÖVP)
Haas Nora (ÖVP)
Hinsmann Walter, Hauptmann (ÖVP)
Horn Otto-Michael (FPÖ)
Kaiser Helmut (ÖVP)
Kantor Edith (SPÖ)
Kapaun Franz (SPÖ)
Kiendl Ernst (ÖVP)
Köhldorfer Walter (ÖVP)
Kowal Annemarie (ÖVP)
Kulle, Ing. Gottfried (ÖVP)
Lang Heribert, Komm.-Rat (SPÖ)
Lippert Karl, Komm.-Rat (ÖVP)
Ludl Bruno (SPÖ)
Massnovits Robert (SPÖ)
Puchebner Helmut (ÖVP)
Rasocha Ernst (SPÖ)
Reviczky Günther (SPÖ)
Schindler Horst (ÖVP)
Schmid Anton (SPÖ)
Schmid Johannes (ÖVP)
Schmidt, Dr. Hans (SPÖ)
Schnürer Eva-Maria (ÖVP)
Schreiber Ferdinand (SPÖ)
Seledec Walter (FPÖ)
Tischler Werner (SPÖ)
Tschirf Matthias (ÖVP)
Weisbier Erich (SPÖ)
Wied Franz (SPÖ)
Wolfik Mathias (SPÖ)
Woller Ernst (SPÖ)
Zajic, Ing. Erich (SPÖ)
Zburnik Leopoldine (SPÖ)
Zwettler Felicitas (ÖVP)

Verteilung der Mandate: SPÖ 24, ÖVP 21, FPÖ 3

4. Bezirk

Wieden
4, Favoritenstraße 18, Tel. 724*, 65 47 34*, 222

Bezirksvorsteher:
Herta Haider (ÖVP)

Bezirksvorsteher-Stellvertreter:
DDr. Karl Lengheimer (ÖVP)
Alfred Hummel (SPÖ)

Büroleiter: derzeit unbesetzt

Bezirksvertretung: 30 Bezirksräte

Bernhart, Dkfm. Ralf (ÖVP)
Brandstetter Luise (SPÖ)
Ctibor Josef (ÖVP)
Dippelreiter Roland (ÖVP)
Dytrich Stefanie (SPÖ)
Ehn Eduard (ÖVP)
Emmerling Susanne (ÖVP)
Glanzer, Dr. Siegfried (ÖVP)
Grasserbauer Walter (SPÖ)
Gudenus, Mag. John (FPÖ)
Haider Herta (ÖVP)
Hummel Alfred (SPÖ)
Kartusch Franz (ÖVP)
Kasper Johann (SPÖ)
Langer, Dkfm. Werner (ÖVP)
Leeb Josef (SPÖ)
Lengheimer, DDr. Karl (ÖVP)
Leposa Bernd (ÖVP)
Mareiner Willibald (SPÖ)
Nußbaum Rudolf (SPÖ)
Nußgruber, Ing. Alfred (ÖVP)
Praschl-Bichler Karl, Komm.-Rat (ÖVP)
Rod Eduard (ÖVP)
Sametz Walter (SPÖ)
Scharner, Ing. Adolf (SPÖ)
Simunek Friedrich (ÖVP)
Steffl Karl (SPÖ)
Tobola Harald (SPÖ)
Unterreiner, Mag. Heidemarie (FPÖ)
Wagesreiter Othmar (ÖVP)

Verteilung der Mandate: ÖVP 16, SPÖ 12, FPÖ 2

5. Bezirk

Margareten
5, Schönbrunner Straße 54, Tel. 704, 725, 55 45 85, 224

Bezirksvorsteher:
Johann Walter (SPÖ)

Bezirksvorsteher-Stellvertreter:
Alois Jaklitsch, Ob.-Schul-Rat (SPÖ)
Johann Wanzenböck (ÖVP)

Büroleiter: *Wolfgang Steinwender,* Verwaltungsoberkommissär

Bezirksvertretung: 32 Bezirksräte

Bühner Alfons (ÖVP)
Danzer Erich (ÖVP)
Denk, Dr. Willibald (ÖVP)
Engl, Dipl.-Ing. Erich (FPÖ)
Esch Kurt (ÖVP)
Felder, Mag. Walter, Ob.Fin.-Rat (ÖVP)
Hajos Franz (SPÖ)
Heinrich Kurt (SPÖ)
Herzog Johann (FPÖ)
Hipsag Helene (SPÖ)
Hirhager Hanspeter (ÖVP)
Iglauer, Dr. Erika (ÖVP)
Jaklitsch Alois, Ob.-Schul-Rat (SPÖ)
Jerabek Heinz (SPÖ)
Konecny Hermine (SPÖ)
Kröppl Richard (SPÖ)
Lahl Edith (SPÖ)
Ludwig Friedrich (SPÖ)
Melinger Leopoldine (SPÖ)
Obermann Leopold, Prof., Sekt.-Chef i. R. (SPÖ)
Pittner Alfred (SPÖ)
Sailer Ludwig (SPÖ)
Schramm Helmut (ÖVP)
Siegl Walter (SPÖ)
Strehle, Ing. Hans, Komm.-Rat (SPÖ)
Tomschitz Inge (ÖVP)
Tuser Karl (SPÖ)
Ullmann Heinz (SPÖ)
Walter Johann (SPÖ)
Wanzenböck Johann (ÖVP)
Winkler Rudolf (ÖVP)
Zangerle Richard (SPÖ)

Verteilung der Mandate: SPÖ 19, ÖVP 11, FPÖ 2

6. Bezirk

Mariahilf
6, Amerlingstraße 11, Tel. 726*, 57 95 21*, 39

Bezirksvorsteher:
Franz Blauensteiner, Komm.-Rat (ÖVP)

Bezirksvorsteher-Stellvertreter:
Rudolf Hauser (ÖVP)
Werner Jank (SPÖ)

Büroleiter: *Herbert Doleschel,* Amtsrat

Bezirksvertretung: 30 Bezirksräte

Berger, Ing. Otto (ÖVP)
Blauensteiner Franz, Komm.-Rat (ÖVP)
Derbel, Dr. Hildegard, Hofrat (SPÖ)
Fehringer Friedrich, Prof. (ÖVP)
Greilinger Karl (SPÖ)
Grünwald Oscar (SPÖ)
Hauser Rudolf (ÖVP)
Huttar Alfred (ÖVP)
Hynek, Dr. Otto (SPÖ)
Jank Werner (SPÖ)
Kann Richard (SPÖ)
Kleiner Hubert (ÖVP)
Kleiner Karl (SPÖ)
Knebel Kurt, Komm.-Rat (ÖVP)
Kordik Egon (ÖVP)
Krecek Gerhard (SPÖ)
Lehner Brigitta (FPÖ)
Pawera Hardo (SPÖ)
Pfortner Felix (ÖVP)
Pint, Mag. Kurt (ÖVP)
Pomaroli, Mag. Gerald (FPÖ)
Riener Johann (ÖVP)
Schrenk Bruno (SPÖ)
Schwartz Franz (SPÖ)
Seidl Walter (ÖVP)
Strojil Friedrich (SPÖ)
Weber, Dr. Walter, Hofrat (ÖVP)
Weiler Erwin (ÖVP)
Wendler Friedrich (SPÖ)
Zeger, Dr. Norbert (ÖVP)

Verteilung der Mandate: ÖVP 15, SPÖ 13, FPÖ 2

7. Bezirk

Neubau
7, Hermanngasse 24–26, Tel. 706*, 93 76 46*, 222

Bezirksvorsteher:
Josef Karrer, Komm.-Rat (ÖVP)

Bezirksvorsteher-Stellvertreter:
Ing. Heinrich Günsberger, Komm.-Rat (ÖVP)
Walter Wana (SPÖ)

Büroleiter: *Paul Strobl,* Verwaltungsoberkommissär

Bezirksvertretung: 30 Bezirksräte

Adamecz Maria (ÖVP)
Bammer Christa (SPÖ)
Bauer Heinrich (ÖVP)
Burger Fritz (ÖVP)
Buzek Leopold (SPÖ)
Czerny Rudolf (ÖVP)
Endlicher Kurt (ÖVP)
Gstaltmeyr Edmund (ÖVP)
Günsberger, Ing. Heinrich, Komm.-Rat (ÖVP)
Horak Josef (ÖVP)
Juchasch, Dipl.-Ing. Emil (ÖVP)
Karrer Josef, Komm.-Rat (ÖVP)
Kiefer Harry (SPÖ)
Menhart Elisabeth, Prof. (ÖVP)
Niederdorfer Anna, Amtsdirektor (SPÖ)
Österreicher Rudolf (ÖVP)
Pascher, Dr. Franz (SPÖ)
Popelka Heinz (SPÖ)
Popelka Katharina (SPÖ)
Reiter, DDr. Erich (FPÖ)
Rudolf Leopold, Komm.-Rat (SPÖ)
Schüller Franz (ÖVP)
Sefcik Walter (SPÖ)
Sittler, Ing. Ernst (ÖVP)
Soucek Franz (ÖVP)
Steindl Wulfdieter (FPÖ)
Tamchina Herbert (SPÖ)
Toifelhardt, Mag. Anton, Prof., Oberstudienrat, Direktor (ÖVP)
Töltl Hans (SPÖ)
Wana Walter (SPÖ)

Verteilung der Mandate: ÖVP 16, SPÖ 12, FPÖ 2

8. Bezirk

Josefstadt
8, Schlesingerplatz 4, Tel. 727*, 42 75 41*, 224

Bezirksvorsteher:
Walter Kasparek (ÖVP)

Bezirksvorsteher-Stellvertreter:
Ludwig Zerzan (ÖVP)
Kurt Blümel (SPÖ)

Büroleiter: *Mag. Gertrude Sugar,* Amtsrat

Bezirksvertretung: 30 Bezirksräte

Blümel Kurt (SPÖ)
Braun, Dr. Hans (ÖVP)
Breisach Ludwig (ÖVP)
Emmerling Josef (ÖVP)
Endlicher Edmund, Direktor (SPÖ)
Ertl Gerhart (SPÖ)
Figl Johann (ÖVP)
Gölles, Dkfm. Gerhard (ÖVP)
Gump, Mag. Hans-Peter, Prof. (ÖVP)
Haas Heide-Liese (ÖVP)
Hacker Johann (ÖVP)
Hanusch, Dipl.-Ing. Karl (ÖVP)
Holy Anton (SPÖ)
Jenisch Roswitha (ÖVP)
Jöchtl, Ing. Ludwig (SPÖ)
Kaisler Rudolf (ÖVP)
Kasparek Walter (ÖVP)
Kothbauer Franz, Komm.-Rat (ÖVP)
Moser, Ing. Viktor (SPÖ)
Naplava Franz (FPÖ)
Neubauer Franz (ÖVP)
Paul Johanna (ÖVP)
Pfeiler, Dr. Max (ÖVP)
Quin Rainer (FPÖ)
Robotka Miroslav (SPÖ)
Schätzel Hedwig (SPÖ)
Schey Rudolf (SPÖ)
Söllner Erna (SPÖ)
Zima Hannes (SPÖ)
Zerzan Ludwig (ÖVP)

Verteilung der Mandate: ÖVP 17, SPÖ 11, FPÖ 2

9. Bezirk

Alsergrund
9, Währinger Straße 43, Tel. 709*, 42 35 75*, 222

Bezirksvorsteher:
Wolfgang Schmied (ÖVP)

Bezirksvorsteher-Stellvertreter:
Ilse Hondl (ÖVP)
Karl Schmiedbauer (SPÖ)

Büroleiter: *Siegfried Doppler,* Verwaltungsoberkommissär

Bezirksvertretung: 30 Bezirksräte

Bartosch Hans, Komm.-Rat (ÖVP)
Benke Johann (SPÖ)
Caha Wilhelm (ÖVP)
Freisinger Ernst (SPÖ)
Gass Bernd (ÖVP)
Grosse Karl (FPÖ)
Hondl Ilse (ÖVP)
Kalab, Dipl.-Ing. Walter (ÖVP)
Kastner Eduard, Komm.-Rat (ÖVP)
Kinzl Reinhard (ÖVP)
Kraus Peter (ÖVP)
Lamich Friedrich (SPÖ)
Leichtfried, Mag. Adolf (ÖVP)
Liska Johann (ÖVP)
Madl Walter (SPÖ)
Maierhofer Richard (SPÖ)
Pilar Alfred (SPÖ)
Pubek Agnes (SPÖ)
Pudschedl, Ing. Kurt (SPÖ)
Salzer Hermann (SPÖ)
Schmidt Margarete (ÖVP)
Schmied Wolfgang (ÖVP)
Schmiedbauer Karl (SPÖ)
Schöckler Hans (SPÖ)
Smejkal Hans (SPÖ)
Smergl Eduard, Komm.-Rat (ÖVP)
Studener Eduard (SPÖ)
Tuma Christa (FPÖ)
Ullmann Theodor (SPÖ)
Wolf Hans (ÖVP)

Verteilung der Mandate: ÖVP 14, SPÖ 14, FPÖ 2

10. Bezirk

Favoriten
10, Keplerplatz 5, Tel. 710*, 64 36 31*, 202

Bezirksvorsteher:
Josef Deutsch (SPÖ)

Bezirksvorsteher-Stellvertreter:
Leopold Prucha (SPÖ)
Walter Kuhn (ÖVP)

Büroleiter: *Hans Peter Wosolsobe,* Verwaltungsoberkommissär

Bezirksvertretung: 50 Bezirksräte

Angerer Josef (SPÖ)
Bauer Rudolf (SPÖ)
Bauer Stefanie (SPÖ)
Belovsky, Ing. Leo, Komm.-Rat (SPÖ)
Benda Alfred (ÖVP)
Beringer Wilhelm (SPÖ)
Bitiste Gottfried (ÖVP)
Brandstetter Johann (SPÖ)
Deutsch Josef (SPÖ)
Feltein Brigitta (ÖVP)
Frank Walter (FPÖ)
Friedl Josef (SPÖ)
Fuchs Georg (ÖVP)
Gaal Anton (SPÖ)
Gerbasits Josef (SPÖ)
Gmoser Johann (SPÖ)
Graber Mag. Michael (KPÖ)
Hainz Friedrich (SPÖ)
Harwanegg Volkmar (SPÖ)
Höllesberger Franz (SPÖ)
Jakubec Wilhelm (SPÖ)
Kancz Johann (SPÖ)
Krejci Karl (ÖVP)
Kuhn Walter (ÖVP)
Lenzen Helmut (FPÖ)
Leopold Franz (SPÖ)
Maurer, Dkfm. Dr. Ernst (SPÖ)
Melichar Hubert (SPÖ)
Muck Franz (ÖVP)
Müllner Anna (SPÖ)
Perner, Dr. Rotraud (SPÖ)
Pocta, Dipl.-Ing. Adolf (SPÖ)
Polednik Kurt (SPÖ)
Pretsch Rudolf (ÖVP)
Prucha Leopold (SPÖ)
Reichhardt Erwin (SPÖ)
Reitmeier Maria (SPÖ)
Slabina Herta (SPÖ)
Slavik Erich (SPÖ)
Strobl Walter (ÖVP)
Titz Günther (SPÖ)
Trinkl Margareta (SPÖ)
Ulrich Klemens (ÖVP)
Utrap Karl (SPÖ)
Vogt Rudolf (ÖVP)
Wawerka Ernst (SPÖ)
Wiche Roman (SPÖ)
Wieser Maria (SPÖ)
Winter Margita (SPÖ)
Worliczek Karl (SPÖ)

Verteilung der Mandate: SPÖ 36, ÖVP 11, FPÖ 2, KPÖ 1

11. Bezirk

Simmering
11, Enkplatz 2, Tel. 711*, 74 35 86*, 222

Bezirksvorsteher:
Otto Mraz (SPÖ)

Bezirksvorsteher-Stellvertreter:
Maria Paul (SPÖ)
Prof. Dr. Walter Mertal (ÖVP)

Büroleiter: *Robert Sevcik,* Verwaltungsoberkommissär

Bezirksvertretung: 32 Bezirksräte

Bacher Johann (SPÖ)
Brix Otmar (SPÖ)
Dercsaly Leopold (SPÖ)
Frank Stefanie (SPÖ)
Gagony Rudolf (SPÖ)
Garber Herbert (SPÖ)
Grondinger Franz (SPÖ)
Hochleutner Josef (ÖVP)
Janoch Hugo (ÖVP)
Klackl Franz (SPÖ)
Mertal, Dr. Walter, Prof. (ÖVP)
Mraz Otto (SPÖ)
Müller Karl (ÖVP)
Neubauer August (SPÖ)
Neuhauser Herbert (SPÖ)
Paul Maria (SPÖ)
Paul Walter (SPÖ)
Peichel Walter (SPÖ)
Prasch Ida (SPÖ)
Schwarz Gisela (SPÖ)
Strauhs Hellmuth (SPÖ)
Theusinger Franz (ÖVP)
Tomonko Stefan (SPÖ)
Trost Margarete (SPÖ)
Umgeher Leopold (ÖVP)
Vogler Stefan (SPÖ)
Vorwahlner Josef (ÖVP)
Wiesinger Herbert (SPÖ)
Wittmann Rudolf (SPÖ)
Zabinsky Heinrich (SPÖ)
Zeihsel Gerhard (FPÖ)
Zirkl Walter (SPÖ)

Verteilung der Mandate: SPÖ 24, ÖVP 7, FPÖ 1

12. Bezirk

Meidling
12, Schönbrunner Straße 259, Tel. 712*, 83 16 01*, 205

Bezirksvorsteher:
Ing. Kurt Neiger (SPÖ)

Bezirksvorsteher-Stellvertreter:
Gertrude Vyhnalek (SPÖ)
Mag. Franz Karl (ÖVP)

Büroleiter: *August Novak,* Oberamtsrat

Bezirksvertretung: 42 Bezirksräte

Amler Edith (SPÖ)
Aue Trautlinde (ÖVP)
Bednar Josef (SPÖ)
Beer, Ing. Walter (SPÖ)
Eksl Stefanie (SPÖ)
Fleischmann Elisabeth (SPÖ)
Frühbauer, Dkfm. Milan (ÖVP)
Gindl Anton (SPÖ)
Grillenhofer Herbert (SPÖ)
Grötzner Erna Regina (ÖVP)
Hanus Ludwig (SPÖ)
Hink, Dr. Robert (ÖVP)
Hufnagl Heinz (SPÖ)
Karl, Mag. Franz (ÖVP)
Klement Anton (ÖVP)
Kral Ferdinand (SPÖ)
Kratochvila Ernst (SPÖ)
Kriz Karl (SPÖ)
Kunes Rudolf (SPÖ)
Machold Gerhard (SPÖ)
Madejski, Dr. Herbert (FPÖ)
Mareiner Leopold (ÖVP)
Mautner Egon (SPÖ)
Mohaupt, Ing. Wilhelm (ÖVP)
Neiger, Ing. Kurt (SPÖ)
Novy Walter (SPÖ)
Oehler Walter (SPÖ)
Panoch, Mag. Eva-Ludmilla (ÖVP)
Prenosil Günter (SPÖ)
Rechberger Maria (ÖVP)
Rosicky Peter (FPÖ)
Rudorfer Karl (SPÖ)
Rupaner Franz (SPÖ)
Schodl Fritz (SPÖ)
Steinberger Heinrich (ÖVP)
Swoboda, Dr. Johannes (SPÖ)
Tobola Ernst (SPÖ)
Truley Udo (ÖVP)
Vyhnalek Gertrude (SPÖ)
Wasinger Lorenz (SPÖ)
Zankl Inge (SPÖ)
Zechner, Mag. Franz (ÖVP)

Verteilung der Mandate: SPÖ 27, ÖVP 13, FPÖ 2

13. Bezirk

Hietzing
13, Hietzinger Kai 1–3, Tel. 713*, 82 26 51*, 220

Bezirksvorsteher:
Elfi Bischof (ÖVP)

Bezirksvorsteher-Stellvertreter:
Felix Steinwandtner (ÖVP)
Eugen Gutmannsbauer, Komm.-Rat (SPÖ)

Büroleiter: *Rudolf Christoph,* Verwaltungsoberkommissär

Bezirksvertretung: 30 Bezirksräte

Apeltauer Walter (ÖVP)
Biedermann, Dkfm. Friedrich (FPÖ)
Bischof Elfi (ÖVP)
Darthe Ernestine (ÖVP)
Dittrich Elisabeth (SPÖ)
Dwórak, Ing. Mag. Bernhard (ÖVP)
Eigner, Ing. Eduard (ÖVP)
Fischperer Othmar (SPÖ)
Gangl, Dkfm. Siegfried (ÖVP)
Grabner Anton (ÖVP)
Gutmannsbauer Eugen, Komm.-Rat (SPÖ)
Hies Heinrich (SPÖ)
Horvath Elfriede (SPÖ)
Letofsky Herbert (SPÖ)
Nell Wolfgang (SPÖ)
Ofner Brigitte (FPÖ)
Parz, Ing. Alfred (ÖVP)
Regler, Dipl.-Ing. Mag. Roderich Maria (ÖVP)
Schaller Hans (SPÖ)
Schattner, Dr. Bernhard (ÖVP)
Schilling, Dkfm. Hilde (ÖVP)
Seifert Heinrich (SPÖ)
Sieberth, Mag. Dr. Franz (ÖVP)
Söllinger Walter (ÖVP)
Steiner Josef (SPÖ)
Steinwandtner Felix (ÖVP)
Stuc Heinz (SPÖ)
Sturminger, Dkfm. Maritta (ÖVP)
Svatek Franz (SPÖ)
Sveda Hilde (SPÖ)

Verteilung der Mandate: ÖVP 15, SPÖ 13, FPÖ 2

14. Bezirk

Penzing
13, Hietzinger Kai 1–3, Tel. 713*, 82 26 51*, 325

Bezirksvorsteher:
Otto Bauer (SPÖ)

Bezirksvorsteher-Stellvertreter:
Peter Eremias (SPÖ)
Johann Gundacker, Zollwacheoberst (ÖVP)

Büroleiter: *Josef Seifert,* Oberamtsrat

Bezirksvertretung: 40 Bezirksräte

Achitz Karl (SPÖ)
Berger Markus (ÖVP)
Braun Kurt (SPÖ)
Brixler Paul (SPÖ)
Bründl Kurt (ÖVP)
Bucher Walter (SPÖ)
Capra Robert (SPÖ)
Dorrer, Dr. Rosemarie (SPÖ)
Eremias Peter (SPÖ)
Ertl Walfried (SPÖ)
Feichtinger Karl (SPÖ)
Gaschler Gerald (FPÖ)
Grosman Harry (SPÖ)
Grossmann Franz (ÖVP)
Gundacker Johann, Zollwacheoberst (ÖVP)
Hamberger, Dkfm. Joseph (ÖVP)
Haslinger Hermine (SPÖ)
Hiller Ferdinand (SPÖ)
Höfinger Alois (SPÖ)
Hofmann Adolfine (ÖVP)
Hofmann Leopold, Komm.-Rat (ÖVP)
Jaksch Willi (SPÖ)
Kress Michael (ÖVP)
Ladics Anton (SPÖ)
Liendlbauer, Ing. Helmut (ÖVP)
Moritz, Dr. Michaela (SPÖ)
Moser Hildegard (SPÖ)
Pramel Otto (SPÖ)
Preißl, Mag. Friedrich, Hofrat, Direktor (ÖVP)
Rainer Eduard (ÖVP)
Satzinger, Dr. Franz (SPÖ)
Schaukowitsch Elisabeth (SPÖ)
Schindler, Ing. Friedrich (ÖVP)
Sedlacek Johann (SPÖ)
Seiser Franz (ÖVP)
Stark Rudolf (FPÖ)
Steier Jutta (SPÖ)
Stiller Ernst (SPÖ)
Windisch, Mag. Paul (ÖVP)
Zawiacic Robert (SPÖ)

Verteilung der Mandate: SPÖ 24, ÖVP 14, FPÖ 2

15. Bezirk

Rudolfsheim-Fünfhaus
15, Gasgasse 8–10, Tel. 715*, 83 36 11*, 203

Bezirksvorsteher:
Maximilian Eder (SPÖ)

Bezirksvorsteher-Stellvertreter:
Ernst Richter (SPÖ)
Dkfm. Dr. Hans Strobl (ÖVP)

Büroleiter: *Josef Mottl,* Amtsrat

Bezirksvertretung: 40 Bezirksräte

Bria Franz (SPÖ)
Clostermeyer Heinrich (ÖVP)
Eder Maximilian (SPÖ)
Fenbeck Ludmilla (SPÖ)
Forster Anton (SPÖ)
Frasl Erna (SPÖ)
Gaida Karl (SPÖ)
Haider Gernot (FPÖ)
Hartenthaler Wilhelm (SPÖ)
Hübel Karl (SPÖ)
Huber Karl (SPÖ)
Jaros Josef (SPÖ)
Joichl Friedrich (SPÖ)
Katzbeck Gustav (SPÖ)
Krammer Friedrich (SPÖ)
Langhammer Peter (ÖVP)
Lippert Wilhelm (SPÖ)
Menger Kurt (SPÖ)
Neumann Manfred (ÖVP)
Neumann Rudolf (FPÖ)
Ralis Ursula (SPÖ)
Rauchenberger Josef (SPÖ)
Reichel Martha (ÖVP)
Richter Ernst (SPÖ)
Ruisz Leo (SPÖ)
Schermann Roman (ÖVP)
Schinogl Franz (SPÖ)
Serini Alois (SPÖ)
Steinbach Ernst (SPÖ)
Strobl, Dkfm. Dr. Hans (ÖVP)
Subotitsch Margarete (ÖVP)
Thron, Dr. Rudolf (ÖVP)
Tronner Leopold (ÖVP)
Tuma Alexander (ÖVP)
Votter Waltraud (SPÖ)
Wasl Erich (SPÖ)
Willensdorfer Kurt (ÖVP)
Winter Friederike (SPÖ)
Zatlokal Gerhard (SPÖ)
Zimmerl Richard, Prof. (ÖVP)

Verteilung der Mandate: SPÖ 26, ÖVP 12, FPÖ 2

16. Bezirk

Ottakring
16, Richard Wagner-Platz 19, Tel. 716*, 92 26 96*, 203

Bezirksvorsteher:
Alfred Barton (SPÖ)

Bezirksvorsteher-Stellvertreter:
Ernestine Graßberger (SPÖ)
Karl Heinz Hasibar (ÖVP)

Büroleiter: *Hans Forster,* Amtsrat

Bezirksvertretung: 48 Bezirksräte

Barton Alfred (SPÖ)
Conrad Manfred (SPÖ)
Damianik Josef (SPÖ)
Ehm, Ing. Fritz (SPÖ)
Ehm Kurt, Komm.-Rat (SPÖ)
Eigensperger Karl (ÖVP)
Fiala Franz (SPÖ)
Fischer Ernst (ÖVP)
Forster Ilse (SPÖ)
Gaugusch, Mag. Karl (SPÖ)
Goschler Richard (SPÖ)
Graßberger Ernestine (SPÖ)
Harant Herbert (SPÖ)
Hartl Hans (SPÖ)
Hartl Walter (SPÖ)
Hasibar Karl Heinz (ÖVP)
Helly Elisabeth (SPÖ)
Hirt, Ing. Karl (ÖVP)
Honay Fritz (SPÖ)
Kinn Gertrude (ÖVP)
Kovarik Ferdinand (SPÖ)
Michalek Rudolf (SPÖ)
Obadalek Renate (SPÖ)
Papez Heinz (ÖVP)
Partik-Pablé, Dr. Helene (FPÖ)
Pilz Heinrich (SPÖ)
Rabl Helmut (ÖVP)
Rinder Anton (SPÖ)
Sandner Ferdinand (SPÖ)
Schindler Leopoldine (ÖVP)
Schmidt Rosa (SPÖ)
Schmiedeck Otto (SPÖ)
Schnetz, Dr. Elisabeth (SPÖ)
Schuster Otto (SPÖ)
Stahlhofer, Ing. Gerhard (ÖVP)
Stratil Robert (ÖVP)
Supalek Ferdinand (SPÖ)
Süsz Franz (SPÖ)
Tatzber Raimund (SPÖ)
Weber Ernst (SPÖ)
Wiedermann Rudolf (SPÖ)
Wippenhammer Richard (SPÖ)
Wolfram Gert (FPÖ)
Wolfsberger Alexander (SPÖ)
Wurstbauer Alfred (ÖVP)
Zavoral Josef (ÖVP)
Zigmund Walter (ÖVP)
Zimmel Frieda (SPÖ)

Verteilung der Mandate: SPÖ 33, ÖVP 13, FPÖ 2

17. Bezirk

Hernals
17, Elterleinplatz 14, Tel. 717*, 43 61 01*, 223

Bezirksvorsteher:
Robert Pfleger (SPÖ)

Bezirksvorsteher-Stellvertreter:
Ernst Reinold (SPÖ)
Johann Erasmus (ÖVP)

Büroleiter: *Elisabeth Fortelny,* Oberamtsrat

Bezirksvertretung: 30 Bezirksräte

Baumann Franziska (ÖVP)
Blau Robert (SPÖ)
Bock Friedrich (SPÖ)
Bohdal Margarete (SPÖ)
Brenner Josef (SPÖ)
Czeloth Eduard (ÖVP)
Daschl Eduard, Reg.-Rat (SPÖ)
Erasmus Johann (ÖVP)
Fuchs Johannes (ÖVP)
Galli Walter (ÖVP)
Gintersdorfer Lothar (FPÖ)
Grüner, Ing. Manfred (ÖVP)
Gstaltmeyr Josef (ÖVP)
Hammerschmidt Johann (ÖVP)
Hoppel Oskar (SPÖ)
Hoyda Wilhelm (SPÖ)
Juraczka Franz (ÖVP)
Karwacki Antonie (SPÖ)
Kromer Rudolf (SPÖ)
Lambor Rudolf (SPÖ)
Lorenz Karl Horst (ÖVP)
Menczik Wilhelm, Komm.-Rat (SPÖ)
Mentschik Hans (SPÖ)
Münzner Leopold (SPÖ)
Pfleger Robert (SPÖ)
Reinold Ernst (SPÖ)
Spörck Karl (SPÖ)
Tringler Friedrich (SPÖ)
Woschny Helmut (ÖVP)
Zawodsky, Dr. Ludwig, Prim. (ÖVP)

Verteilung der Mandate: SPÖ 17, ÖVP 12, FPÖ 1

18. Bezirk

Währing
18, Martinstraße 100, Tel. 718*, 34 25 20*, 223

Bezirksvorsteher:
Dkfm. Hans Hemmelmayer (ÖVP)

Bezirksvorsteher-Stellvertreter:
Adolf Prenner, Komm.-Rat (ÖVP)
Rudolf Janecek (SPÖ)

Büroleiter: *Peter Wolfgang Eisert,* Verwaltungskommissär

Bezirksvertretung: 32 Bezirksräte

Becska, Dkfm. Rudolf (ÖVP)
Beran Gerhard (FPÖ)
Böhm Anton (ÖVP)
Feldbacher Maria (SPÖ)
Figl Anna (ÖVP)
Frad, Dr. Herwig (ÖVP)
Frank Johann (ÖVP)
Glatzl Ferdinand (SPÖ)
Heller Heino (FPÖ)
Hemmelmayer, Dkfm. Hans (ÖVP)
Janecek Rudolf (SPÖ)
Jiresch Günther (ÖVP)
Lodner Franz (ÖVP)
Modler Raimund (SPÖ)
Much Gertrude (SPÖ)
Mühleder, Dr. Ferdinand (ÖVP)
Mündl, Dkfm. Dr. Klaus (ÖVP)
Obermayer Bruno (ÖVP)
Ohsburg Robert (SPÖ)
Palaoro Alois (SPÖ)
Pfannenstiel Herbert (SPÖ)
Prenner Adolf, Komm.-Rat (ÖVP)
Scheuch, Dr. Peter (ÖVP)
Schletzer Ludwig (ÖVP)
Schöllenbauer Josef (SPÖ)

Strauß Johann, Komm.-Rat (ÖVP)
Strobl Josef (SPÖ)
Wagner Herbert (ÖVP)
Weinke, Dr. Fritz (SPÖ)
Weissensteiner Alois (ÖVP)
Welzl Melitta (SPÖ)
Winter Walter (SPÖ)

Verteilung der Mandate: ÖVP 17, SPÖ 13, FPÖ 2

19. Bezirk

Döbling
19, Gatterburggasse 14, Tel. 719*, 36 42 50*, 223

Bezirksvorsteher:
Adolf Tiller (ÖVP)

Bezirksvorsteher-Stellvertreter:
Ludwig Müller (ÖVP)
Richard Stockinger (SPÖ)

Büroleiter: *Friedrich Pohle,* Oberamtsrat

Bezirksvertretung: 36 Bezirksräte

Böck Johanna (SPÖ)
Brachtel, Dr. Walter (SPÖ)
Buchelt Leopold (SPÖ)
Garzuly-Machinek Johanna (ÖVP)
Gump Luise (ÖVP)
Gurtner Josef (ÖVP)
Haider, Ing. Harald (ÖVP)
Helmer Richard, Direktor (ÖVP)
Hlavac, Dr. Elisabeth (SPÖ)
Hoffmann, Dr. Heinrich (ÖVP)
Hofmann Leo (SPÖ)
Howorka, Ing. Rudolf (ÖVP)
Kainz, Dr. Wolfgang (ÖVP)
Kaller Hildegard (SPÖ)
Koppatz Leopold (FPÖ)
Loidolt Ingeborg (SPÖ)
Marchfeld Gertraud (SPÖ)
Müller Ludwig (ÖVP)
Neuzil Astrid (ÖVP)
Nußbichler, Mag. Dr. Bruno, Hofrat, Direktor (SPÖ)
Pelka, Ing. Gertrude (ÖVP)
Pfeiffer Gerhard (ÖVP)
Plamberger Friedrich (SPÖ)
Pollak Rupert (SPÖ)
Redl Karl (ÖVP)
Rudas Andreas (SPÖ)
Schmid Arthur, Komm.-Rat (ÖVP)
Schmid Johann (SPÖ)
Scholda Hans Karl, Prof. (ÖVP)
Schwarz Egon (SPÖ)
Steiner Walter (SPÖ)
Stockinger Richard (SPÖ)
Vyslouzil, Ing. Leopold (SPÖ)
Winkler, Dipl.-Ing. Friedrich (FPÖ)
Zatorski Werner (ÖVP)
Zenger Wilhelm (ÖVP)

Verteilung der Mandate: ÖVP 17, SPÖ 17, FPÖ 2

20. Bezirk

Brigittenau
20, Brigittaplatz 10, Tel. 720*, 33 35 11*, 204

Bezirksvorsteher:
Anton Deistler (SPÖ)

Bezirksvorsteher-Stellvertreter:
Otto Müller (SPÖ)
Rudolf Kafel (ÖVP)

Büroleiter: *Helga Hrischny,* Kanzleikommissär

Bezirksvertretung: 40 Bezirksräte

Babion Peter (SPÖ)
Baumgartner Sebastian (SPÖ)
Brey Gerhard (ÖVP)
Büchler Josef (ÖVP)
Cilek Ernst (SPÖ)
Csmelka Johannes (FPÖ)
Curl Friedrich (SPÖ)
Deistler Anton (SPÖ)
Focke Franz (SPÖ)
Grausam Herbert (FPÖ)
Grossmann Herbert (KPÖ)
Haselbach Anna Elisabeth (SPÖ)
Hochenauer Alois (SPÖ)
Holzer Franz (SPÖ)
Inführ Helga (SPÖ)
Kafel Rudolf (ÖVP)
Klaban Wilhelm (ÖVP)
Kovarik Wilhelm (SPÖ)
Lacina Karl (SPÖ)
Lehner Adolf (SPÖ)
Malek Erich (SPÖ)
Manauer, Dr. Karl (SPÖ)
Mandelburger Alfred (SPÖ)
Müller Otto (SPÖ)
Musik Erna, Komm.-Rat (SPÖ)
Neubert, Dr. Ernst (ÖVP)
Nürnberger Rudolf (SPÖ)
Paky Friedrich (ÖVP)
Popovsky Wladimir (SPÖ)
Redl Gerda (SPÖ)
Scharm Josef (SPÖ)
Schönegger Friedrich (ÖVP)
Schwarz Johann (SPÖ)
Sotosek Otto (SPÖ)
Sramek Heinz (SPÖ)
Tomsik Josefa (SPÖ)
Vrana Erhard (SPÖ)
Weiland Otto, Komm.-Rat (ÖVP)
Weinand Therese (SPÖ)
Wieser Renate (ÖVP)

Verteilung der Mandate: SPÖ 28, ÖVP 9, FPÖ 2, KPÖ 1

21. Bezirk

Floridsdorf
21, Am Spitz 1, Tel. 721*, 38 15 04*, 228

Bezirksvorsteher:
Kurt Landsmann (SPÖ)

Bezirksvorsteher-Stellvertreter:
Franz Petritsch (SPÖ)
Ing. Karl Marksteiner (ÖVP)

Büroleiter: *Gertraude Starkbaum,* Amtsrat

Bezirksvertretung: 50 Bezirksräte

Antl Josef (ÖVP)
Bauridl Charlotte (FPÖ)
Berger Hedwig (SPÖ)
Bernold Alfred (SPÖ)
Brunnhuber Anton (ÖVP)
Eder Kurt (SPÖ)
Fitzbauer Karl (SPÖ)
Fohringer Johann (SPÖ)
Fücsök Josef (SPÖ)
Gmachl Adolf (SPÖ)
Graf Anna (SPÖ)
Grundböck Elfrieda (KPÖ)
Gschiel Josef (SPÖ)
Kandl Fritz (SPÖ)
Knödler Walter (SPÖ)
Kopietz Harry (SPÖ)
Krbusek Karl (SPÖ)
Krenn Walter (SPÖ)
Landsmann Kurt (SPÖ)
Lifka Erich (SPÖ)
Lindner Erich (ÖVP)
Maier Friedrich (SPÖ)
Maier Karl (SPÖ)
Majecsik Therese (SPÖ)
Marksteiner, Ing. Karl (ÖVP)
Mauritsch Johann (ÖVP)
Müller, Dr. Bruno (FPÖ)
Pavlis Josef (SPÖ)
Petritsch Franz (SPÖ)
Pischinger Franz, Direktor (ÖVP)
Plansky Franz (ÖVP)
Porta Herta (SPÖ)
Reiter Günther (SPÖ)
Schatzl Karl (SPÖ)
Schenekl Adolf (SPÖ)
Schiel Hans (SPÖ)
Schmidtka Ilona (SPÖ)
Schnierer, Dr. Walter (SPÖ)
Steurer Anna (ÖVP)
Trappl Margarete (SPÖ)
Ulbrich Franz (SPÖ)
Vandor Franz (SPÖ)
Vlach Anton (ÖVP)
Wagner Helmut (ÖVP)
Walzhofer Franz (SPÖ)
Weissinger, Ing. Helmut (SPÖ)
Wimmer Friedrich (SPÖ)
Wurschy Karl (ÖVP)
Ziehaus Herbert (SPÖ)
Zimmermann Hedwig (ÖVP)

Verteilung der Mandate: SPÖ 35, ÖVP 12, FPÖ 2, KPÖ 1

22. Bezirk

Donaustadt
22, Kagran, Schrödingerplatz 1, Tel. 722*, 23 35 61*, 223

Bezirksvorsteher:
Rudolf Huber (SPÖ)

Bezirksvorsteher-Stellvertreter:
Leopold Wedel (SPÖ)
Emmerich Fasching, Komm.-Rat (ÖVP)

Büroleiter: *Norbert Bock,* Oberamtsrat

Bezirksvertretung: 40 Bezirksräte

Artner Josef (SPÖ)
Balogh Johann (KPÖ)
Brandstätter Franz (ÖVP)
Dampier Karl (SPÖ)
Edler Josef (SPÖ)
Fasching Emmerich, Komm.-Rat (ÖVP)
Frankenstein Roman (ÖVP)
Graf Rudolf (SPÖ)
Gschweicher Wilhelm (SPÖ)

Hadinec Johann (SPÖ)
Hahn Gertraude (SPÖ)
Horvath Franz (SPÖ)
Huber Erich (SPÖ)
Huber Rudolf (SPÖ)
Jakisch Johann (ÖVP)
Joska Manfred (SPÖ)
Jully Hedwig (ÖVP)
Kiesling, Ing. Karl (ÖVP)
Kofler Erwin (ÖVP)
Königstätter Anna (SPÖ)
Kremnitzer Ferdinand (SPÖ)
Mahr, Ing. Hans (FPÖ)
Nebel, Dipl.-Ing. Michael (SPÖ)
Pesek Leopold (SPÖ)
Prinz Walter (FPÖ)
Psota, Dr. Alfred (SPÖ)
Raab Johann (SPÖ)
Regner Karl (ÖVP)
Rosenberger Günther (SPÖ)
Schabbauer, Ing. Gottfried (ÖVP)
Scheifler Hermine (SPÖ)
Schuster Alois (SPÖ)
Schwab Gertrude (SPÖ)
Simsa Kurt (SPÖ)
Szerelem Rosemarie (SPÖ)
Unger Mathias (SPÖ)
Weber Günter (SPÖ)
Wedel Leopold (SPÖ)
Ziegelbecker, Ing. Karl (ÖVP)
Zimper Ernst (SPÖ)

Verteilung der Mandate: SPÖ 27, ÖVP 10, FPÖ 2, KPÖ 1

23. Bezirk

Liesing
23, Liesing, Perchtoldsdorfer Straße 2, Tel. 723* 86 96 17*, 23

Bezirksvorsteher:
Hans Lackner (SPÖ)

Bezirksvorsteher-Stellvertreter:
Erich Steinbach (SPÖ)
Erwin Diem (ÖVP)

Büroleiter: *Otto Kirschner*, Oberamtsrat

Bezirksvertretung: 34 Bezirksräte

Baar Anton (SPÖ)
Bednar, Dr. Kurt (ÖVP)
Diem Erwin (ÖVP)
Dunkl Johann (SPÖ)
Foletar Friedrich (SPÖ)
Furtenbach, Ing. Erich (ÖVP)
Gerobl Herbert (SPÖ)
Hofbauer Antonie (SPÖ)
Holzer Wilhelm (SPÖ)
Kampfer Rudolf (SPÖ)
Kellner Friedrich (FPÖ)
Kindler Michael (SPÖ)
Köberl Erwin (SPÖ)
Kollarz Franz (ÖVP)
Krammer Walter (ÖVP)
Lackner Hans (SPÖ)
Lenzenhofer Josef (ÖVP)
Lohmann Josef (ÖVP)
Löschl Marie (ÖVP)
Loss Alfred (ÖVP)
Marx Richard (SPÖ)
Modritzky Walter (SPÖ)
Morawec Ernst (SPÖ)
Neusiedler Walter (SPÖ)
Oettel Adolfine (SPÖ)
Pleiner Josef, Komm.-Rat (SPÖ)
Preininger Manfred (SPÖ)
Reischl Franz (SPÖ)
Schmelzer Leopold (FPÖ)
Schmidt Peter (SPÖ)
Schmiedmayer, Dipl.-Ing. Heinz-Bodo (ÖVP)
Steinbach Erich (SPÖ)
Steinklammer Hans, Ök.-Rat (ÖVP)
Wimmer Hans (SPÖ)

Verteilung der Mandate: SPÖ 21, ÖVP 11, FPÖ 2

Seit 1870

PAUL GERIN

BUCH- UND OFFSETDRUCK

Wissenschaftliche Werke deutsch u. fremdsprachig, Kataloge, Zeitschriften, Fahrscheine, Lose, Wertpapiere, Drucksachen für Industrie und Gewerbe

1021 WIEN, ZIRKUSGASSE 13

Fernsprecher 24 85 45

Tages- und Nachtportiere, Fabrikswachpersonal mit modernen Sprechfunkgeräten ausgerüstet. Bewachung von Geschäften, Gebäuden, Büros, Wohnungen, Villen, Garagen und sonstigen Anlagen. Wachpersonal für Hoch-, Tief-, Straßen- und Brückenbauten, Material- und Lagerplätze.
Vermietung und Betrieb von Verkehrslichtsignalanlagen und Verkehrszeichen durch unsere Schwesterfirma

Helwig & Co.,

1070 Wien, Burggasse 2
Tel. 93 72 47, 93 72 48, 93 72 35

Postleitzahlen

(berücksichtigt sind nur die im Abschnitt „Magistrat" angeführten Adressen)

1. Bezirk – 1010
   Ausnahmen:
   Rathaus einschließlich der umliegenden Amtshäuser – 1082
   Amtshaus, 1, Volksgartenstraße 3 – 1016
   Amtshaus, 1, Wipplingerstraße 8 – 1011
   MA 15, 1, Gonzagagasse 23 – 1013
   GD, Ringturm, 1, Schottenring 30 – 1011
2. Bezirk – 1020
3. Bezirk – 1030
   Ausnahmen:
   Amtshaus, 3, Am Modenapark 1–2 – 1031
   MA 47, 3, Vordere Zollamtsstraße 11 – 1031
4. Bezirk – 1040
   Ausnahmen:
   WStW-VB, 4, Favoritenstraße 9–11 – 1041
   WStW-BEST, 4, Goldeggasse 19 – 1041
5. Bezirk – 1050
6. Bezirk – 1060
   Ausnahme: Amtshaus, 6, Grabnergasse 4–6 – 1061
7. Bezirk – 1070
8. Bezirk – 1080
   Ausnahmen:
   Amtshaus, 8, Friedrich Schmidt-Platz 5 – 1082
   Amtshaus, 8, Lange Gasse 30 – 1082
   Amtshaus, 8, Schlesingerplatz 4 – 1081
   WStW-GW, 8, Josefstädter Straße 10–12 – 1081
   KFA, 8, Schlesingerplatz 5 – 1081
9. Bezirk – 1090
   Ausnahmen:
   Allgemeines Krankenhaus – 1097
   WStW-EW, 9, Mariannengasse 4 – 1095
   Fremdenverkehrsverband, 9, Kinderspitalgasse 5 – 1095
10. Bezirk – 1100
    Ausnahme: Betriebskrankenkasse der WStW-VB, 10, Leebgasse 17 – 1101
11. Bezirk – 1110
12. Bezirk – 1120
    Ausnahmen:
    Amtshaus, 12, Niederhofstraße 23 – 1121
    Amtshaus, 12, Schönbrunner Straße 259 – 1121 (nicht MA 6 – Kollaudierungsabteilung)
13. Bezirk – 1130
14. Bezirk – 1140
    Ausnahmen:
    Pulmologisches Zentrum – 1145
    Sämtliche Dienststellen in Hadersdorf-Weidlingau – 1147
15. Bezirk – 1150
    Ausnahme: Elisabeth-Spital – 1152
16. Bezirk – 1160
    Ausnahmen:
    Amtshaus, 16, Richard Wagner-Platz 19 – 1164
    Wilhelminenspital – 1171
17. Bezirk – 1170
    Ausnahmen:
    Amtshaus, 17, Lienfeldergasse 96 – 1171
    MA 49, Revier Neuwaldegg-Sievering – 1173
18. Bezirk – 1180
    Ausnahme: Amtshaus, 18, Martinstraße 100 – 1181
19. Bezirk – 1190
20. Bezirk – 1200
    Ausnahme: Kundendienst der WStW-GW, 20, Denisgasse 39–41 – 1203
21. Bezirk – 1210
    Ausnahme: Amtshaus, 21, Am Spitz 1 – 1211
22. Bezirk – 1220
    Ausnahmen:
    Sämtliche Dienststellen in Aspern – 1224
    Sämtliche Dienststellen in Eßling – 1228
    Sämtliche Dienststellen in Hirschstetten – 1225
    Sämtliche Dienststellen in Kagran – 1222
    Sämtliche Dienststellen in Kaisermühlen – 1223
23. Bezirk – 1230
    Ausnahmen:
    Sämtliche Dienststellen in Erlaa – 1233
    Sämtliche Dienststellen in Inzersdorf – 1232
    Sämtliche Dienststellen in Liesing – 1235
    Sämtliche Dienststellen in Mauer – 1238
    Sämtliche Dienststellen in Rodaun – 1236
    Sämtliche Dienststellen in Siebenhirten – 1234

Dienststellen in:

Baden – 2500
Bad Vöslau – 2540
Biedermannsdorf – 2362
Brunn a. G. – 2345
Ebenfurth – 2490
Ebreichsdorf – 2483
Eggenburg – 3730
Eisenstadt – 7000
Enzesfeld – 2551
Fischamend – 2401
Gaming – 3292
Gmünd – 3950
Göstling – 3345
Gresten – 3264
Groß-Enzersdorf – 2301
Gumpoldskirchen – 2352
Guntramsdorf – 2353
Hinterbrühl – 2371
Hirschwang – 2652
Innsbruck – 6020
Klosterneuburg – 3400
Laxenburg – 2361
Linz – 4020
Marchegg – 2294
Maria Enzersdorf – 2344
Maria Lanzendorf – 2326
Mauerbach – 3001
Mödling – 2340
Ausnahme:
Betriebsstelle der WStW-EW, Achsenaugasse 8 – 2342
Naßwald – 2661
Opponitz – 3342
Orth – 2304
Perchtoldsdorf – 2380
Preßbaum – 3021
Purkersdorf – 3002
Rannersdorf – 2324
Salzburg – 5010
Sauerbrunn – 7202
Schwadorf – 2432
Schwechat – 2320
Stixenstein – 2631
St. Andrä an der Traisen – 3130
Traiskirchen – 2514
Vösendorf – 2331
Wiener Neudorf – 2351
Wildalpen – 8924
Ybbs an der Donau – 3370
Zwölfaxing – 2324

Wir erzeugen viel.

Und das Viele gut. Mehr noch: in höchster Qualität, denn wir arbeiten für und in Österreich.

▲ Straßen- u. Fußgängerzonenleuchten

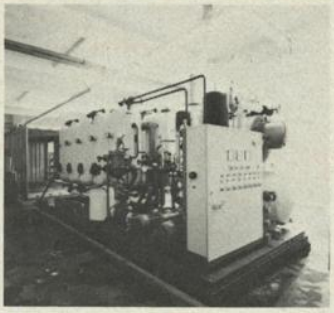

▲ Meerwasserentsalzungsanlagen

▲ Müllbehälter 35–1100 l

▲ Abfallbehälter

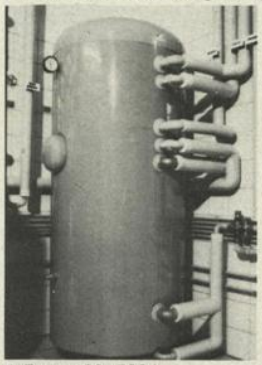

▲ Boiler 120–500 l

▲ Fassaden- u. Deckenplatten

▲ Elektrospeicher 5–500 l

▲ Rückstrahlende, emaillierte u. innenbeleuchtete Schilder

1160 Wien, Wilhelminenstraße 91, Telefon (0222) 46 26 01-0 DW

Qualität bis ins Detail
Austria email Ae

MAGISTRAT DER STADT WIEN

Die Rathausgruppe ist unter **42 8 00** mit Durchwahl erreichbar; * bedeutet Durchwahl. Die im Text vorkommenden dreistelligen Kurznummern, die mit der Ziffer 7 oder 8 beginnen (z. B. 701, 720, 801, 820), können nur von Dienststellen in den Gebäuden der Rathausgruppe angerufen werden.

BÜRGERMEISTER UND LANDESHAUPTMANN

Gratz, Mag. iur. Leopold, 1, Rathaus, 5. Stiege,
1. Stock, Tür 306b 42 8 01/2111
Tür 306b 42 8 01/2111
Sekretariat 2120

VIZEBÜRGERMEISTER UND LANDESHAUPTMANN-STELLVERTRETER

Fröhlich-Sandner Gertrude, 1, Rathaus, 5. Stiege,
1. Stock, Tür 308j 42 8 01/2115
Sekretariat 2751, 2761
Busek, Dr. Erhard, 1, Rathaus, 5. Stiege, 1. Stock,
Tür 308m 42 8 01/2674, 4290
Sekretariat 2675, 2676

LANDTAGSPRÄSIDENTEN

Pfoch Hubert, 1, Rathaus, 5. Stiege, 1. Stock,
Tür 308e 42 8 01/2119, 2905
Hahn Fritz, 1, Rathaus, 5. Stiege, 1. Stock,
Tür 308m 42 8 01/2269
Schweda Otto, 1, Rathaus, 5. Stiege, 1. Stock,
Tür 308o 42 8 01/2290

AMTSFÜHRENDE STADTRÄTE

(nach Geschäftsgruppen)

Geschäftsgruppe Personal- und Rechtsangelegenheiten

1, Rathaus, 6. Stiege, Halbstock, Tür 231, Tel. 42 8 02

Personalangelegenheiten der Bediensteten der Stadt Wien; Dienst-, Besoldungs- und Pensionsrecht sowie Kranken- und Unfallfürsorge; Betreuung jugendlicher Bediensteter; rechtliche Angelegenheiten der Landeskultur, des Wasser- und Schiffahrtswesens; Staatsbürgerschafts- und Personenstandswesen; Wahlen und verschiedene Rechtsangelegenheiten; rechtliche Bau-, Energie-, Eisenbahn- und Luftfahrtangelegenheiten.
Zugehörige Magistratsabteilungen:
Magistratsabteilung 1 – Allgemeine Personalangelegenheiten
Magistratsabteilung 2 – Personalamt
Magistratsabteilung 3 – Besoldungsamt
Magistratsabteilung 58 – Rechtliche Angelegenheiten der Landeskultur und des Wasser- und Schiffahrtswesens
Magistratsabteilung 61 – Staatsbürgerschafts- und Personenstandsangelegenheiten
Magistratsabteilung 62 – Wahlen und verschiedene Rechtsangelegenheiten
Magistratsabteilung 64 – Rechtliche Bau-, Energie-, Eisenbahn- und Luftfahrtangelegenheiten.

Amtsführender Stadtrat *Nekula Franz* . 2911, 42 8 01/2117
Pfeffer Otto, Oberamtsrat 2980
Sekretariat 2960
Kanzlei 2333
Jugendbetreuung 2312
Enderle, Dr. Peter, Pressereferent 4291

Geschäftsgruppe Finanzen und Wirtschaftspolitik

1, Rathaus, 5. Stiege, 1. Stock, Tür 308b, Tel. 42 8 02

Abgabenwesen, Erstellung des Voranschlages und Rechnungsabschlusses der Stadt Wien, Mitwirkung bei der Erstellung des Wirtschaftsplanes der Unternehmungen, Finanzplanung und finanzielle Projektskoordinierung, Wirtschaftspolitik, Wirtschaftsförderung, Rechnungswesen, zentraler Einkauf.
Zugehörige Magistratsabteilungen:
Magistratsabteilung 4 – Allgemeine Finanz- und Wirtschaftsangelegenheiten; Abgaben
Magistratsabteilung 5 – Finanzwirtschaft und Haushaltswesen
Magistratsabteilung 6 – Rechnungsamt
Magistratsabteilung 54 – Zentraler Einkauf

Amtsführender Stadtrat *Mayr Hans* . . 2310, 42 8 01/2113
Pfeffer Johann, Oberamtsrat 2413
Sekretariat 2113
Seitlinger, Mag. Karl, Pressereferent. 2311

Wiener Zuwandererfonds (Fonds zur Beratung und Betreuung von Zuwanderern nach Wien),
2, Schiffamtsgasse 14 . . . . . 35 65 08*

Geschäftsgruppe Bildung, Jugend, Familie

1, Rathaus, 5. Stiege, 1. Stock, Tür 308j, Tel. 42 8 04

Bildungspolitik, Jugend, Schulfragen, außerschulische Jugendbetreuung, Koordination sämtlicher Fragen der Familienpolitik.
Zugehörige Magistratsabteilungen:
Magistratsabteilung 11 – Jugendamt
Magistratsabteilung 13 – Bildung und außerschulische Jugendbetreuung
Magistratsabteilung 56 – Städtische Schulverwaltung

Amtsführender Stadtrat *Fröhlich-Sandner Gertrude,* Vizebürgermeister, Landeshauptmann-Stellvertreter 2711, 42 8 01/2115
Kühtreiber Werner, Verwaltungsoberkommissär. . . 2751
Sekretariat 4272, 2761
Martinez-Weinberger Elga, Pressereferent 2114

Geschäftsgruppe Kultur und Bürgerdienst

8, Friedrich Schmidt-Platz 5, 2. Stock, Tür 216, 217, Tel. 42 8 04

Kulturpolitik, kulturelle Auslandsbeziehungen, Kunst- und Wissenschaftsförderung, Stadt- und Ortsbildpflege, Archiv- und Bibliothekswesen, Museen der Stadt Wien, Bürgerdienst.
Zugehörige Magistratsabteilungen:
Magistratsabteilung 7 – Kulturamt
Magistratsabteilung 8 – Wiener Stadt- und Landesarchiv
Magistratsabteilung 9 – Wiener Stadt- und Landesbibliothek
Magistratsabteilung 10 – Museen der Stadt Wien

Amtsführender Stadtrat, *Zilk, Dr. phil. Helmut, Prof.* 42 8 01/2121
Haider Adolf, Verwaltungsoberkommissär 2740
Sekretariat 2749, 4236
Kanzlei 4267
Gabriel, Dr. Martin, Pressereferent 2889

Bürgerdienst:
Kottek Heinrich, Verwaltungskommissär . . . 4260, 4266

Außenstellen (Montag bis Mittwoch und Freitag von 7.30 bis 15.30 Uhr, Donnerstag von 7.30 bis 19 Uhr):

3, Karl Borromäus-Platz 3 . . . . . 75 31 25, 703*, 72 51 71*, 287
10, Laxenburger Straße 43–47 . . . . . 64 42 41, 710*, 64 36 31*, 320
11, Enkplatz 2 . . . . . 74 52 34, 711*, 74 35 86*, 268
12, Hufelandgasse 2 . . . . . 83 75 64, 712*, 83 16 01*, 337
13, Hietzinger Kai 1–3 . . . 82 24 92, 713*, 82 26 51*, 357
15, Gasgasse 8–10 . . . . . 83 11 48, 715*, 83 36 11*, 299
16, Richard Wagner-Platz 19. . . . . 92 53 77, 716*, 92 26 96*, 217
18, Martinstraße 100 . . . . 34 13 39, 718*, 34 25 20*, 275
20, Brigittaplatz 10 . . . . . 35 42 97, 720*, 33 35 11*, 266
21, Am Spitz 1 . . . . . 38 34 92, 721*, 38 15 04*, 299
22, Kagran, Schrödingerplatz 1 . . . . . 23 85 65, 722*, 23 35 61*, 269
23, Liesing, Perchtoldsdorfer Straße 2 . . 86 35 40, 723*, 86 96 17*, 49
Stadtinformation (Tag und Nacht) 43 89 89
Stadtinformation (Schmidt-Halle) . . 42 8 05/2760, 2930, 4191, 4192, 4193
Rathausführungen 2038

Geschäftsgruppe Gesundheit und Soziales

1, Schottenring 24, 3. Stock, Tür 311, Tel. 66 14*

Gesundheitsvorsorge, Gesundheitsüberwachung, Gesundheitsschutz; Planung, Organisation und Koordination der Kranken- und Pflegeanstalten; soziale Dienstleistungen, Betreuung der älteren Generation, Koordination der Behindertenhilfe.
Zugehörige Magistratsabteilungen:
Magistratsabteilung 12 – Sozialamt
Magistratsabteilung 14 – Sanitätsrechtsangelegenheiten und Sozialversicherung
Magistratsabteilung 15 – Gesundheitsamt
Magistratsabteilung 17 – Anstaltenamt

Amtsführender Stadtrat *Stacher, Dr. Alois,* a. o. Univ.-Prof. 501, 42 8 01/2116
Greiner Leopold, Oberamtsrat 504
Sekretariat 503, 505
Zima Hannes, Pressereferent 502, 42 8 05/2948

Kuratorium Wiener Pensionistenheime, 1, Schottenring 25 . . . . . 31 25 49*

Medizinisch-Wissenschaftlicher Fonds des Bürgermeisters der Bundeshauptstadt Wien, 1, Schottenring 24, 3. Stock, Tür 311 . . . . . 66 14*
Sekretariat 504

Geschäftsgruppe Stadtplanung

1, Rathaus, 5. Stiege, 2. Stock, Tür 401, Tel. 42 8 06

Planung und Entwicklung der Stadtstruktur, generelle Verkehrsplanung; städtebauliche und architektonische Gestaltung; Flächenwidmungs- und Bebauungsplan als Stadtplanungsinstrument; allgemeine baubehördliche Angelegenheiten; Vermessung, Statistik und Stadtforschung.
Zugehörige Magistratsabteilungen:
Magistratsabteilung 18 – Stadtstrukturplanung
Magistratsabteilung 19 – Stadtgestaltung
Magistratsabteilung 20 – Druckerei und technische Dokumentation
Magistratsabteilung 21 – Flächenwidmungs- und Bebauungsplan
Magistratsabteilung 35 – Allgemeine baubehördliche Angelegenheiten
Magistratsabteilung 36 – Technische Gewerbeangelegenheiten und Feuerpolizei
Magistratsabteilung 37 – Baupolizei
Magistratsabteilung 39 – Versuchs- und Forschungsanstalt der Stadt Wien
Magistratsabteilung 41 – Stadtvermessung
Magistratsabteilung 66 – Statistisches Amt der Stadt Wien

Amtsführender Stadtrat *Wurzer, Dipl.-Ing. Dr. techn. Dr. h. c. Rudolf,* o. Univ.-Prof. 3211, 42 8 01/2124
Kosik Karl-Heinz, Amtsrat 3212
Sekretariat 3213
Büro:
Fellner, Ing. Hans, Techn. Oberkommissär 3112
Müller Heinz, Techn. Oberkommissär. 3214
Kanzlei 3232, 3296, 4185
Andraschko Richard, Pressereferent 3999
Ausstellungshalle, 7, Messepalast, Halle P . . . 93 73 66

Geschäftsgruppe Umwelt und Freizeit

1, Rathaus, 4. Stiege, Halbstock, Tür 243, Tel. 42 8 05

Umweltpolitik, Landschaftspflege und Grünflächensicherung; Direktinformation der Bevölkerung, Medienpolitik, Meinungsforschung, Presseförderung; internationaler Informationsaustausch; Sportpolitik, insbesondere Förderung des Breiten-, Leistungs- und Spitzensportes; Freizeitpolitik.
Zugehörige Magistratsabteilungen:
Magistratsabteilung 22 – Umweltschutz
Magistratsabteilung 42 – Stadtgartenamt
Magistratsabteilung 44 – Bäder
Magistratsabteilung 45 – Wasserbau
Magistratsabteilung 49 – Forstamt der Stadt Wien
Magistratsabteilung 51 – Sportangelegenheiten
Magistratsabteilung 53 – Presse- und Informationsdienst
Magistratsabteilung 68 – Feuerwehr und Katastrophenschutz

Amtsführender Stadtrat *Schieder Peter* 2901, 42 8 01/2118
Czepl Hans, Amtsrat 4295
Horak Franz, Verwaltungsoberkommissär. 4294
Sekretariat 4262
Stanzel Helga, Pressereferent 2059
Perner Reinhold, Projektleiter Freizeit 2965, 2044

Sitzungszimmer 244 3231
Sitzungszimmer 245 3233

Geschäftsgruppe Wohnen und Stadterneuerung

1, Bartensteingasse 9, 2. Stock, Tür 208, Tel. 42 8 07

Hochbau für den Bereich der Stadt Wien, Maschinenbau und Haustechnik in städtischen Objekten; Wohnbaupolitik, Wohnbauförderung, Wohnungsverbesserung; Stadterneuerung, Information und Beratung in Wohnungsangelegenheiten, Verwaltung und Erhaltung städtischer Wohn- und Amtshäuser.
Zugehörige Magistratsabteilungen:
Magistratsabteilung 23 – Gebäude des Sozial- und Gesundheitswesens und verschiedene Nutzbauten
Magistratsabteilung 24 – Städtischer Wohnhausbau
Magistratsabteilung 25 – Technisch-wirtschaftliche Prüfstelle für Wohnhäuser, besondere Angelegenheiten der Stadterneuerung
Magistratsabteilung 26 – Gebäude des Kultur-, Schul- und Sportwesens, Amtsgebäude und verschiedene Nutzbauten
Magistratsabteilung 27 – Erhaltung städtischer Wohnhäuser
Magistratsabteilung 32 – Maschinentechnik, Wärme-, Kälte- und Energiewirtschaft
Magistratsabteilung 34 – Elektro-, Gas- und Wasseranlagen für städtische Objekte
Magistratsabteilung 50 – Allgemeine und rechtliche Angelegenheiten des Wohnungswesens sowie der Wohnbauförderung und der Wohnungsverbesserung
Magistratsabteilung 52 – Verwaltung der städtischen Wohn- und Amtsgebäude

Amtsführender Stadtrat *Hatzl Johann* . 3311, 42 8 01/2110
Wotanek Robert, Oberamtsrat 4165
Sekretariat 4178, 4167, 4168
Penca Kurt, Oberamtsrat, Regierungsrat (Wohnen). 3313
Kanzlei 3316, 3809, 4105, 3806
Kralofsky, Ing. Alois, Techn. Amtsrat (Bauen) . . . 3115
Rauscher Erwin (Koordination für Stadterneuerung) 4261
Roth Ernst, Oberamtsrat (Koordination für Stadterneuerung) 3367
Bandel, Dr. Hannelore, Pressereferent 4186

Geschäftsgruppe Vermögensverwaltung, städtische Dienstleistungen, Konsumentenschutz

1, Rathaus, 4. Stiege, Halbstock, Tür 238, Tel. 42 8 08

Beteiligungen der Stadt Wien an privatwirtschaftlichen Unternehmungen; Liegenschaftswesen und Bodenbeschaffungspolitik; Versorgung der Bevölkerung mit Wasser; Abwasserbeseitigung; Friedhofsverwaltung; Landwirtschaftsbetrieb; Angelegenheiten des Ernährungswesens, Wahrung der Konsumenteninteressen, Preiskontrolle.

Zugehörige Magistratsabteilungen:
Magistratsabteilung 30 – Kanalisation
Magistratsabteilung 31 – Wasserwerke
Magistratsabteilung 40 – Technische Grundstücksangelegenheiten
Magistratsabteilung 43 – Städtische Friedhöfe
Magistratsabteilung 47 – Landwirtschaftsbetrieb der Stadt Wien
Magistratsabteilung 59 – Marktamt
Magistratsabteilung 60 – Veterinäramt, Lebensmitteluntersuchungsanstalt, Markt- und Schlachtbetrieb St. Marx
Magistratsabteilung 63 – Beteiligungen an privatwirtschaftlichen Unternehmungen, Gewerbewesen und rechtliche Angelegenheiten des Ernährungswesens
Magistratsabteilung 69 – Rechtliche und administrative Grundstücksangelegenheiten

Amtsführender Stadtrat *Veleta Josef* . . 4161, 42 8 01/2126
Eschner Otto, Oberamtsrat 4281
Sekretariat 4284
Wolfgring, Ing. Robert, Techn. Oberamtsrat 4166
Weber Leo, Pressereferent 4169

Geschäftsgruppe Straße, Verkehr und Energie

1, Rathaus, 4. Stiege, Halbstock, Tür 236, Tel. 42 8 08

Verkehrskoordination, technische und rechtliche Verkehrsangelegenheiten; Verwaltung und Bau der Bundes- und Gemeindestraßen, Brückenbau, öffentliche Beleuchtung; Stadtreinhaltung; Energieplanung und -koordinierung, Strom- und Gasversorgung; öffentlicher Nahverkehr, Städtische Bestattung.

Zugehörige Dienststellen:
Magistratsabteilung 28 – Straßenverwaltung und Straßenbau
Magistratsabteilung 29 – Brückenbau und Grundbau
Magistratsabteilung 33 – Öffentliche Beleuchtung
Magistratsabteilung 38 – U-Bahn-Bau
Magistratsabteilung 46 – Verkehrsorganisation und technische Verkehrsangelegenheiten
Magistratsabteilung 48 – Stadtreinigung und Fuhrpark
Magistratsabteilung 70 – Rechtliche Verkehrsangelegenheiten
Wiener Stadtwerke
mit den Teilunternehmungen
Elektrizitätswerke
Gaswerke
Verkehrsbetriebe
Städtische Bestattung
unter der Leitung der Generaldirektion der Wiener Stadtwerke und der Direktionen der Teilunternehmungen

Amtsführender Stadtrat *Nittel Heinz* . 4101, 42 8 01/2135
Köhler Reinhold, Verwaltungsoberkommissär 4180
Sekretariat 4103
Ehm, Ing. Friedrich, Techn. Oberkommissär 4163
Schwarz, Ing. Kurt, Techn. Oberamtsrat . . 42 8 06/3215
Kanzlei 42 8 05/4181
Gerlich, Dr. Rudolf, Pressereferent 42 8 05/2058
Ziehensack Walther F. 4162

Koordination der Angelegenheiten des U-Bahn-Baues:
Parrer, Ing. Friedrich, Senatsrat 42 8 01/2991

STADTRÄTE

Busek, Dr. Erhard, Vizebürgermeister, Landeshauptmann-Stellvertreter, 1, Rathaus, 5. Stiege, 1. Stock, Tür 308m 42 8 01/4290
Goller, Dr. Günther, 1, Rathaus, 8. Stiege, Halbstock, Tür 222f 42 8 01/4201
Kubiena, Dr. Gertrude, 1, Rathaus, 8. Stiege, Halbstock, Tür 222c 42 8 01/4203
Mauthe, Dr. Jörg, 1, Rathaus, 8. Stiege, Halbstock, Tür 222c 42 8 01/4244
Neusser Wilhelm, Komm.-Rat, 1, Rathaus, 8. Stiege, Halbstock, Tür 222f 42 8 01/4202
Sekretariat 42 8 01/3131, 4204, 4205, 4206, 4207, 4259

KLUBS

Klub der SPÖ-Abgeordneten, 1, Rathaus, 7. Stiege, 2. Stock, Tür 423. . . . . 42 8 01
Hofmann, Ing. Fritz, Klubobmann 4200
Windisch, Ing. Kurt, Klubsekretär. 2400
Sekretariat 4208, 2099, 4209, 2672
Mayrhofer Leopold, 1. Vorsitzender des Gemeinderates. 2257

Klub der ÖVP-Abgeordneten, 1, Rathaus, 8. Stiege, Halbstock, Tür 222—227 . . . . . 42 8 01
Hahn Fritz, Klubobmann 2269
Goller, Dr. Günther, Klubsekretär 4201
Sekretariat 4206
Pressereferent 2094

Klub der FPÖ-Abgeordneten, 1, Rathaus, 7. Stiege, Halbstock, Tür 229 . . . . . 42 8 01
Hirnschall, Dr. Erwin, Klubobmann 4298
Schlögl Johannes Heinrich, Klubsekretär 4299
Sekretariat 4298

MAGISTRATSDIREKTION

MAGISTRATSDIREKTOR

1, Rathaus, 5. Stiege, 1. Stock, Tür 310, Tel. 42 8 01

Leitung des gesamten inneren Dienstes des Magistrats der Stadt Wien. Oberste Aufsicht über seine Ämter, Anstalten und sonstigen Dienststellen und deren oberste Leitung in Vertretung des Bürgermeisters als Vorstand des Magistrats gemäß § 94 Abs. 4 der Verfassung der Bundeshauptstadt Wien; Unterstützung des Bürgermeisters als Landeshauptmann in den Angelegenheiten der mittelbaren Bundesverwaltung gemäß § 136 der Verfassung der Bundeshauptstadt Wien.

Bandion, Dr. Josef, Prof.,
Ehrensenator der Universität Wien 2141
Sekretariat 2140
Peischl, Dr. Alfred, Obersenatsrat,
ständiger Stellvertreter
des Magistratsdirektors 2142
Smola Alfred, Pressereferent 2977

Präsidialbüro

1, Rathaus, 5. Stiege, 1. Stock, Tel. 42 8 01

Dienst um die Person des Bürgermeisters, Erledigung der laufenden Bürogeschäfte und persönlichen Aufträge des Bürgermeisters.
Individuelle Personalangelegenheiten der gewählten Funktionäre des Bundeslandes (der Stadt) Wien, ausgenommen die Anweisung von Gebühren.
Durchführung von Empfängen und Feierlichkeiten.
Betreuung der Gäste der Stadt Wien und Vorbereitung der offiziellen Reisen des Bürgermeisters.
Verkehr mit ausländischen Stellen sowie mit den in Wien ansässigen diplomatischen Vertretungen und Internationalen Organisationen.
Vergabe der Säle im Rathaus.
Veranlassung der Beflaggung von öffentlichen Verkehrsflächen und städtischen Gebäuden.
Übersetzungs- und Dolmetschdienst.
Führung der Bürogeschäfte des Landtages, des Gemeinderates, der Landesregierung und des Stadtsenates; Weiterleitung der in den Bezirksvertretungen gestellten Anträge.
Stenografendienst.

Satrapa, Dr. Peter, Senatsrat 2160
Stepan, Dr. Günther, Magistratsrat 2281
Dolejs Herbert, Oberamtsrat, Regierungsrat 2173
Rendl Albert, Amtsrat 2224
Svoboda Robert, Amtsrat 2136
Jank Werner 3882, 3883
Mahr Hans 2157, 2184
Stimmer Kurt, Prof., Redakteur 2958
Enderle, Dr. Peter, Redakteur 4291
Sekretariat: *Winkler Georgine* 2120, 3847, 3138
Übersetzungsdienst:
Schuch, Mag. Maria 2163
Loskot Angelika 2164
Goldene Hochzeiten, Geburtstagsehrungen:
Krahsl Maria, Kanzleioberkommissär 2166
Kanzlei:
Ladmann Otto, Kanzleioberkommissär 2168
Gestrab Franz, Kanzleikommissär 2229
Protokoll 2129
Landtag, Gemeinderat, Landesregierung, Stadtsenat:
Solt Wolfgang, Oberamtsrat 2162, 2159
Kanzlei 2171
Stenografenbüro, 1, Rathaus, 8. Stiege, 1. Stock,
Tür 320
Rothensteiner Franz, Oberamtsrat 2241
Kanzlei 2242

Büro des Magistratsdirektors

1, Rathaus, 5. und 7. Stiege, 1. Stock, Tür 310, 312, 313, 315, Feststiege I, Halbstock, Tür 249 d, Tel. 42 8 01

Mitwirkung an der Gesetzgebung und Vollziehung des Landes in den in der Verfassung der Bundeshauptstadt Wien vorgesehenen Fällen.
Verfassungsrechtliche Angelegenheiten (Verfassungsdienst); rechtliche Angelegenheiten der Grenzen des Stadtgebietes und der Bezirke; Bewilligung zur Führung des Wappens der Stadt Wien.
Überprüfung der Vorlagen von Landesgesetzen, Verordnungen und sonstigen allgemeinen Anordnungen des Magistrats, insbesondere auch hinsichtlich Gesetzestechnik, Verfassungsmäßigkeit und Einklang mit dem Bundes- und Wiener Landes- und Ortsrecht; Stellungnahme zu Entwürfen von Gesetzen, Verordnungen und sonstigen allgemeinen Anordnungen des Bundes oder anderer Gebietskörperschaften (Legistischer Dienst).
Anträge an den Bürgermeister und an den Gemeinderat über die Erlassung und Abänderung der Geschäftsordnung für den Magistrat.
Verlautbarung von Gesetzen, Verordnungen und Kundmachungen im Landesgesetzblatt.
Grundsätzliche Beziehungen zu den Bundesländern und den anderen Gebietskörperschaften auf dem Gebiet der Verfassung und Verwaltung; Vertretung der Interessen der Stadt Wien, soweit sie nicht anderen Dienststellen übertragen ist.
Abschluß von Vereinbarungen mit anderen Bundesländern nach Art. 15a B-VG und nach dem Gebietsänderungsgesetz; gemeinsame Angelegenheiten von Wien und Niederösterreich nach dem Trennungsgesetz mit Ausnahme finanzieller Angelegenheiten.
Grundsätzliche Angelegenheiten der Verbindungsstelle der Bundesländer.
Verkehr mit Dienststellen des Bundes und anderen Gebietskörperschaften, sofern es sich um die Erledigung von wichtigeren oder grundsätzlichen oder solchen Angelegenheiten handelt, die nicht in den regelmäßigen Geschäftsumfang einer Dienststelle oder einer Unternehmung der Stadt Wien fallen.
Evidenthaltung von mit Bundesdienststellen in Verhandlung stehenden grundsätzlichen Angelegenheiten.
Generelle Personalangelegenheiten der gewählten Funktionäre des Bundeslandes (der Stadt) Wien.
Personalangelegenheiten und Amtsraumangelegenheiten der Büros der Stadträte und sonstigen gewählten Funktionäre des Bundeslandes (der Stadt) Wien sowie der Klubs der politischen Parteien.
Mitwirkung bei der Verwaltungs- und Betriebsreform und damit zusammenhängenden grundsätzlichen Personalangelegenheiten.
Dienstaufsicht über
Rechtskundige Bedienstete,
die Leiter von Magistratsabteilungen und der magistratischen Bezirksämter,
Bedienstete der Magistratsdirektion, soweit sie dem höheren Dienst angehören, als Sondervertragsbedienstete im höheren Dienst oder als Referatsleiter der Magistratsdirektion – Automatische Datenverarbeitung tätig sind,
Bedienstete mit Sonderaufgaben gemäß § 11a der Geschäftsordnung für den Magistrat der Stadt Wien,
Redakteure der Stadt Wien.
Zuteilung und Versetzung der vorgenannten Bediensteten sowie Stellenbesetzungen.
Versetzung des Personals zwischen den städtischen Unternehmungen und dem übrigen Magistrat sowie zwischen Dienstaufsichtsstellen; Zuteilung des Personals an das Kontrollamt auf Grund der Genehmigung des Bürgermeisters.
Prüfung für den rechtskundigen Dienst.
Vorbearbeitung und Evidenthaltung der Delegierung von Funktionären und Bediensteten der Stadt Wien in Kollegialorgane, Organe von wirtschaftlichen Unternehmungen, Vereine u. dgl.
Nominierung von rechtskundigen Bediensteten als Sachverständige nach den kraftfahrrechtlichen Vorschriften und als Sozial- oder Eheberater.
Festlegung von Beförderungsrichtlinien, Globalzahlen für Beförderungen in eine höhere Dienstklasse und ad personam-Beförderungen.
Auszeichnungen (Beförderungen, außerordentliche Stufenvorrückungen), Titelverleihungen und Anerkennungsgaben an städtische Bedienstete mit Ausnahme der Jubiläumsgaben.
Mitwirkung bei Stellensystemisierungen und allen wichtigeren Personalangelegenheiten der städtischen Unternehmungen gemäß § 21 des Statuts für die Unternehmungen der Stadt Wien.
Ausschreibung von Dienstposten.
Festlegung des wesentlichsten Inhaltes von Sonderverträgen.
Anträge an den Bürgermeister auf Bestellung von Bediensteten mit Sonderaufgaben gemäß § 11a der Geschäftsordnung für den Magistrat.
Herausgabe von Erlässen, soweit sie nicht nur im Bereich einer Abteilung oder durch den Stadtbaudirektor für den Bereich der technischen Dienststellen ergehen.
Organisation von Bezirksamtsleiterbesprechungen.
Fachaufsicht über Schlichtungsstellen.
Redaktion des Handbuches der Stadt Wien und des Dienststellen- und Telefonverzeichnisses.
Entsendung von Funktionären und Bediensteten als Vertreter des Bundeslandes (der Stadt) Wien zu Tagungen, Kongressen u. dgl.
Führung des Personenkraftwagenbetriebes mit Ausnahme der technischen Angelegenheiten.
Führung der Bürogeschäfte des Landessanitätsrates für Wien.
Führung der Bürogeschäfte des Betrieblichen Vorschlagswesens.
Führung der Bürogeschäfte der Disziplinarkommission, der Berufungskommission in Disziplinarsachen und der Beschreibungskommission.
Koordination der Angelegenheiten des Zivilschutzes, Katastrophenschutzes und Katastropheneinsatzes.
Angelegenheiten, die dem Magistratsdirektor durch besondere Rechtsvorschriften zugewiesen sind.
Angelegenheiten, die nach der Geschäftseinteilung für den Magistrat nicht ausdrücklich einer anderen Dienststelle zugewiesen sind, sofern nicht eine Dienststelle vom Magistratsdirektor mit der Behandlung der Angelegenheit betraut wird.

Peischl, Dr. Alfred, Obersenatsrat 2142, 2150
Sekretariat 4273
Ponzer, Dr. Josef, Senatsrat 2143
Skyba, Dr. Karl, Senatsrat 2144
Lavicky, Dr. Otto, Obermagistratsrat 2139
Samek, Dr. Peter, Obermagistratsrat 4229
Hofer Ernst, Oberamtsrat, Regierungsrat 2280
Leibl Werner, Oberamtsrat 2285
Vecernik Alois, Kanzleirat,
Kanzleileiter 2147
Protokoll 2148, 2152
Disziplinarleitstelle 2146

Auszeichnungen und Remunerationen, 1, Rathaus,
5. Stiege, Halbstock, Tür 207
Hofer Ernst, Oberamtsrat, Regierungsrat 2280, 2288, 4274

Bürogeschäfte des Betrieblichen Vorschlagswesens,
1, Rathaus, 5. Stiege, 2. Stock, Tür 412
Leibl Werner, Oberamtsrat 2285, 3846, 4249

Personenkraftwagenbetrieb,
1, Rathausstraße 8, Parterre, Tür 3 . . . . 2243, 2244
Hofer Ernst, Oberamtsrat, Regierungsrat 2280
Garage, 1, Friedrich Schmidt-Platz 2245

Beratende EDV-Kommission:
Vorsitzender:
Peischl, Dr. Alfred, Obersenatsrat 2142, 2150
Schriftführer:
Leibl Werner, Oberamtsrat 2285, 4249

Ehrenzeichenkanzlei

1, Rathaus, 5. Stiege, Halbstock, Tür 203, Tel. 42 8 01

Anträge auf Ehrungen durch Verleihung von Ehrenzeichen nach dem Landesehrenzeichengesetz und dem Gesetz über die Verleihung einer Rettungsmedaille des Landes Wien, des Ehrenzeichens für Verdienste im Feuerwehr- und Rettungswesen, des Ehrenringes der Stadt Wien, der Ehrenmedaille der Bundeshauptstadt Wien.
Anträge auf Ehrungen in Form von Ernennungen zu Bürgern oder Ehrenbürgern und auf alle sonstigen Ehrungen durch die Stadt oder durch das Land Wien, soweit solche Anträge nicht einer Magistratsabteilung vorbehalten sind.
Antragstellung für Bundesauszeichnungen.

Sokolowski, Dr. Alfred, Obersenatsrat 2195
Sekretariat 3133
Schlachta Otto, Oberamtsrat 4159
Kanzlei 4158, 4269

Koordinationsbüro

1, Rathaus, 4. Stiege, Halbstock, Tür 247, Tel. 42 8 01

Grundsätzliche Angelegenheiten der Kooperation, Information und Koordination im Bereich der Stadt Wien.
Entscheidungsvorbereitung der Stadtentwicklungspolitik im Zusammenwirken mit der für die Stadtplanung zuständigen Geschäftsgruppe des Magistrats.

Skopalik, Dr. Walter, Obersenatsrat, Bereichsleiter für Verwaltungsorganisation einschließlich der Organisation der automatischen Datenverarbeitung im Rahmen der Magistratsdirektion. 3221
Pramböck, Dkfm. Dr. Erich, Obermagistratsrat . . 3222
Erasin, Dipl.-Ing. Wilfried, Obermagistratsrat . . . 3217
Pillmeier, Dr. Peter, Magistratsrat 3220
Schussmann, Dr. Elisabeth, Magistratsrat 3226
Kainrath, Dipl.-Ing. Wilhelm, Arch., Stadtbaurat . . 3219
Roth Ernst, Oberamtsrat 3198
Valentin Alfred, Oberamtsrat 3225
Henesch Hans, Verwaltungsoberkommissär 3216
Göller Gertrud, Verwaltungsoberoffizial 3290
Kanzlei 3223, 3224, 3265

Koordinationsstelle Donaubereich Wien,
1, Doblhoffgasse 9, 4. Stock, Tür 17
Domany, Dipl.-Ing. Bruno, Stadtbaurat . . . 42 8 05/3199
Schwetz, Mag. iur. Otto 3111
Kanzlei 3110

Arbeitskreis Energie,
1, Doblhoffgasse 9, 2. Stock
Swaty, Dipl.-Ing. Franz, Obersenatsrat 3707
Kanzlei 3981

Verwaltungsakademie

1, Rathausstraße 1, 7. Stock, Tel. 733*, 96 16 11*

Geschäftsführung der Verwaltungsakademie der Stadt Wien.
Ausarbeitung der Vorschriften für die Ausbildung und Prüfung der städtischen Bediensteten (auch Erstellung von Programmen für die Schulung von Führungskräften).
Ausbildung und Prüfung der städtischen Bediensteten, soweit keine andere Dienststelle zuständig ist, sowie Ausbildung und Prüfung der Bürokaufmannslehrlinge, Lehrlinge des technischen Dienstes und jugendlichen Stenotypisten.
Auflage und Verwaltung von Skripten.
Organisation und Betreuung des Unterrichtes in Sprachen.
Zuerkennung von Entschädigungen für die Aus- und Weiterbildung der städtischen Bediensteten.
Bereinigung der Wiener Rechtsvorschriften.

Theuer, Dr. Karl, Obersenatsrat 400, 42 8 01/2191
Sekretariat 405
Wanka, Dr. Wendelin, Senatsrat 401, 42 8 01/4252
Vetiska, Dr. Herbert, Magistratsrat 402
Breyer Ernst, Oberamtsrat 407
Rajchl Heinz, Verwaltungsoberkommissär 408, 42 8 01/2194
Kanzlei 409, 411, 42 8 01/4253

Verwaltungsrevision

1, Rathaus, 8. Stiege, Halbstock, Tür 217, Tel. 42 8 01

Inspizierung des Dienstbetriebes der städtischen Ämter und Anstalten in sachlicher und personeller Hinsicht (Revisionen).
Genehmigung der Erteilung der Zeichnungsberechtigung an mehr als vier unterstellte Bedienstete.
Prüfung und Veranlassung von Sofortmaßnahmen auf Grund von Wahrnehmungen, die die Wiener Stadtverwaltung betreffen.
Behandlung von Dienstaufsichtsbeschwerden.
Verkehr mit der Volksanwaltschaft; Kontaktnahme in allen von der Volksanwaltschaft an das Bundesland (die Stadt) Wien herangetragenen Fällen und Vorbearbeitung der an die Volksanwaltschaft gerichteten und die Verwaltung des Bundeslandes (der Stadt) Wien betreffenden Erledigungen.
Mitwirkung bei der Verwaltungs- und Betriebsreform und damit zusammenhängenden grundsätzlichen Personalangelegenheiten, insbesondere Erstattung von Vorschlägen für die Organisation von Verwaltungsvorgängen.
Schaffung, Streichung und Bewertung von Dienstposten im Einvernehmen mit der Verwaltungsorganisation.
Führung der Personalausgleichsstelle.
Dienstaufsicht – soweit sie nicht dem Büro des Magistratsdirektors obliegt – über
- Bedienstete des höheren Verwaltungsdienstes mit Ausnahme der Chemiker und Physiker im Bereich der MA 17,
- Ärzte, soweit sie nicht im Bereich der MA 11, 15 und 17 verwendet werden,
- den Leiter der Lebensmitteluntersuchungsanstalt der Stadt Wien und dessen Stellvertreter,
- Erziehungsberater,
- Bedienstete der MA 8, 9, 10, 12, 51 und 53,
- Fachbeamte des Verwaltungs-, Bücherei-, Erziehungs- und Fürsorgedienstes,
- Kanzleibedienstete, Büchereibedienstete, Erzieher und Fürsorgerinnen,
- Kanzleipraktikanten,
- Amtsgehilfen;
- Bürokaufmannslehrlinge und Lehrlinge des technischen Dienstes, jugendliche Stenotypisten,
- Bedienstete der Wiener Hafen Lager- und Umschlagsbetriebsgesellschaft m. b. H.,
- Bedienstete der Magistratsdirektion, soweit sie nicht dem höheren Dienst angehören und auch nicht als Sondervertragsbedienstete im höheren Dienst tätig sind,
- Bedienstete der automatischen Datenverarbeitung.

Zuteilung und Versetzung der vorgenannten Bediensteten sowie Stellenbesetzungen.
Eignungsprüfungen im Rahmen der Dienstaufsicht.
Zuerkennung von Nebengebühren (Personal-, Bau-, Sonder-, Außendienst-, Kassierzulagen, Stenografengebühren, Überstundenvergütungen).
Zuerkennung von Entschädigungen gemäß § 10 Abs. 2 der Reisegebührenvorschrift (Kilometergeld).

ARCHIV
Verlag für Jugend und Volk

Genehmigung von Diensttelefonanschlüssen in Wohnungen.
Genehmigung von Dienst- und Studienreisen.
Maßnahmen auf Grund des Arbeitnehmerschutz- sowie des Wiener Bedienstetenschutzgesetzes.
Koordinierende Maßnahmen auf Grund des Zivildienstgesetzes.

Vorrath, Dr. Hans, Obersenatsrat, Bereichsleiter für Verwaltungsrevision und Sofortmaßnahmen im Rahmen der Magistratsdirektion 2131
Sekretariat 2185
Salomon, Dr. Gerhard, Senatsrat 2169
Zörner, Dr. Franz, Magistratsrat 4270

Dienstaufsichten:

Baumgartner Friedrich, Oberamtsrat 2215
Waiss Kurt, Oberamtsrat 2212
Rupaner Franz, Amtsrat 2234

Dienstreisen – Kilometergeld:

Fehringer Wolf-Dieter, Amtsrat 2212

Lehrlingsreferat:

Gruber Franz, Oberamtsrat 2100
Haller Elfriede, Amtsrat 2100

Nebengebühren:

Pieb Peter, Amtsrat 2231
Hoffmann Helmut, Verwaltungsoberkommissär . . . 2175

Personalausgleichstelle – Evidenz 2219

Personalbeistellung für Wahlen u. dgl. 3166, 2214

Revisionen:

Steininger Josef, Oberamtsrat 2327

Sofortmaßnahmen – Mobiler Bürgerdienst:

Saulich Harald, Amtsrat 3860
Referenten 3861, 3862, 3863
Protokoll-Sofortmaßnahmen 3867
Dziwinsky Gertrude, Kanzleikommissär,
Kanzleileiter 2217
Kanzlei 2218

Verwaltungsorganisation

1, Rathaus, 7. Stiege, Halbstock, Tür 210, 212, Tel. 42 8 01

Verwaltungs- und Betriebsreform und damit zusammenhängende grundsätzliche Personalangelegenheiten.
Organisation von Verwaltungsvorgängen.
Vergebung und Betreuung von Aufträgen an private Betriebsberatungen.
Genehmigung der Anschaffung von Drucksorten.
Führung der Drucksortenkommission.
Mitwirkung bei der Organisation der Textverarbeitung.
Prüfung von Vorschlägen städtischer Bediensteter zur Vereinfachung und Reform der Verwaltung (Betriebliches Vorschlagswesen).
Genehmigung von Dienst- und Organisationsvorschriften, soweit sie den Wirkungsbereich einer Dienststelle überschreiten.
Anträge an den Bürgermeister und an den Gemeinderat über die Organisation, Auflassung und Errichtung von städtischen Ämtern, Anstalten und sonstigen Dienststellen des Magistrats sowie über die Erlassung und Abänderung der Geschäftseinteilung für den Magistrat.
Mitwirkung bei der Schaffung, Streichung und Bewertung von Dienstposten.
Führung des Registers über die privaten Adressen und Telefonnummern der Dienststellenleiter und ihrer Stellvertreter.
Beschaffung von Räumlichkeiten für Zwecke des Magistrats oder für sonstige Einrichtungen der Stadt Wien.
Vergabe der Amtsräume.
Organisation und Kontrolle der Instandsetzung von Amtsgebäuden und Amtsräumen.
Erteilung von Einfahrtgenehmigungen in die Höfe städtischer Amtshäuser.
Genehmigung der Anschaffung von Telefonanlagen und anderen fernmeldetechnischen Einrichtungen (Funkanlagen usw.).
Genehmigung der Anschaffung von bestimmten technischen Geräten, wie Kühlschränke, Fernsehgeräte u. dgl., sowie von elektronischen Laborgeräten und elektronischen Meßgeräten (soweit deren Anschaffung nicht durch die Magistratsabteilung 17 erfolgt).
Genehmigung der Anschaffung von Personen- und Kombinationskraftwagen.
Führung des Systemisierungsplanes für Kraftfahrzeuge.
Entgegennahme von Meldungen über Schäden an Gemeindevermögen.
Ausarbeitung und Weiterführung des Katastrophenschutzplanes und des Katastrophenalarmplanes, einschließlich der Auswahl und Heranziehung von Einrichtungen sowie Zuteilung von Aufgaben an diese; Anordnung der Durchführung von Einsatzübungen gemäß § 3 Abs. 3 des Wiener Katastrophenhilfegesetzes.
Führung der Bürogeschäfte des Beirates für den Katastropheneinsatz.
Regelung des Postverkehrs und der Aktenübermittlung, zentrale Expedition von Briefen und Akten (Zentralexpedit).

Brunner, Ing. Dr. Friedrich, Senatsrat, Bereichsleiter für den Praxisversuch einer weitergehenden Dezentralisierung der Verwaltung der Stadt Wien im 21. und 22. Wiener Gemeindebezirk im Rahmen der Magistratsdirektion 2198
(Bereichsleiter für Verwaltungsorganisation:
Skopalik, Dr. Walter, Obersenatsrat . . . . . 3221)
Dezentralisierungsangelegenheiten:
Fischer Erich, Verwaltungskommissär 2322

Dezernat 1: Organisation der Rechts-, Kultur- und Verwaltungsabteilungen, Drucksortenangelegenheiten
Seiz, Dr. Michael, Magistratsrat 3098
Fikar Alois, Verwaltungsoberkommissär 3821

Dezernat 2: Organisation der technischen Dienststellen
Degner, Dipl.-Ing. Klaus, Senatsrat 4263
Mach Peter, Verwaltungsoberoffizial 2138

Dezernat 3: Organisation der Betriebe und der mit Wirtschafts - und Sozialaufgaben befaßten Dienststellen, Kraftfahrzeugangelegenheiten
Pohl Cornelius, Amtsrat 2161
Sabathiel Ernst, Verwaltungsoberoffizial 4251

Dezernat 4: Amtsraumlenkung
Brunner Johann, Techn. Oberkommissär 2193
Nezval Günter, Verwaltungsoberoffizial 3096

Dezernat 5: Genehmigung der Anschaffung von Organisationshilfsmitteln, organisatorische Angelegenheiten des Katastrophen- und Zivilschutzes
Breiner, Dr. Georg, Magistratsrat 3134
Wallner Brigitte, Kanzleioffizial, Kanzleileiter 3099
Kanzlei 3135, 4232

Zentralexpedit, Amtshaus, 1, Rathausstraße 14–16, Parterre, Tür 6
Jambor Heinz, Kanzleikommissär 2151, 2170

Automatische Datenverarbeitung

1, Rathausstraße 1, 1.–4. und 6. Stock, 1. Untergeschoß, Tel. 733, 96 16 11

Automationsunterstützter Datenverkehr (Informationsverarbeitung und -kommunikation) und dessen Organisation.
Vorbereitung der erforderlichen technischen Maßnahmen für die Übertragung von Verwaltungsvorgängen auf automationsunterstützten Datenverkehr; Durchführung der Programmierung.
Vorbereitung des Abschlusses von den automationsunterstützten Datenverkehr betreffenden Verträgen und Erstellung von Gutachten über die Auflage von ADV-Drucksorten.
Vergebung von Aufträgen in allen Angelegenheiten des automationsunterstützten Datenverkehrs an Gewerbetreibende, wissenschaftliche Einrichtungen und an fachkundige, freiberuflich tätige Personen; Genehmigung der Anschaffung der Hardware (einschließlich der Genehmigung der Inbetriebnahme) und Software für den automationsunterstützten Datenverkehr.
Koordination der internen organisatorischen und technischen Maßnahmen des Magistrats sowie zwischen dem Magistrat und Einrichtungen außerhalb des Magistrats auf dem Gebiet des automationsunterstützten Datenverkehrs.
Maßnahmen auf Grund des Datenschutzgesetzes, und zwar:
Meldung der Verarbeitung an das Datenverarbeitungsregister gemäß § 8 und § 47 Abs. 6,

Übermittlung von Datenschutzverträgen und -vereinbarungen nach § 13 Abs. 2 an die Datenschutzkommission,
Information der Betroffenen bei Verarbeitung für eigene Zwecke gemäß § 22,
Beantragung der Registrierung gemäß § 23.

Koloseus, Dipl.-Ing. Lucian, Obersenatsrat . 200, 42 8 01/2020

(Bereichsleiter: *Skopalik, Dr. Walter,* Obersenatsrat . . . . . 3221)
Kanzlei 289, 42 8 01/2292

Interne Revision
Astleitner-Kaiser Sieglinde, Amtsrat 281

Referent für Datenschutz
Zogelmann, Dr. Herbert, Obermagistratsrat. 42 8 01/4258

Gruppe 1: Projektentwicklung – hoheitlicher Bereich
Brodesser, Dipl.-Ing. Peter, Oberstadtbaurat 201
Machacek, Dipl.-Ing. Otto, Oberstadtbaurat 206
Novak, Dkfm. Mag. Reinhard, Magistratsrat 299
Wilmersdorf, Dipl.-Ing. Erich, Stadtbaurat 395
Zekl, Dipl.-Ing. Franz, Stadtbaurat 246
Oesterle, Mag. Gerlinde, Magistratsoberkommissär 230
Mittheisz, Dipl.-Ing. Johann, Stadtbaurat 250
Hansjakob, Dr. Silvia, Stadtbaukommissär 210
Kaller, Dipl.-Ing. Jürgen, Stadtbaurat 211
Sack, Dipl.-Ing. Marie 217
Sischka, Dipl.-Ing. Christian 241
Borgon Franz-Joachim, Amtsrat. 229

Gruppe 2: Interne Organisation/Verwaltung
Obermaier Siegfried, Amtsrat 276
Zillinger Kurt, Oberamtsrat 271

Gruppe 3: Software
Eckel, Ing. Günter 365
Wenninger, Mag. Dipl.-Ing. Winfried 374

Gruppe 4: Rechenzentrum
Binder, Dipl.-Ing. Eberhard, Stadtbaurat 301
Pudschedl Wilhelm, Amtsrat. 455

Gruppe 5: Projektentwicklung – unternehmerischer Bereich
Sack, Dipl.-Ing. Heinz 304
Stadlmayr, Dipl.-Ing. Ernst, Stadtbaurat 340
Weber, Dipl.-Ing. Peter, Stadtbaurat 339
Langner, Dipl.-Ing. Christine, Stadtbaukommissär . 324
Wiespointner, Dipl.-Ing. Carole, Stadtbaukommissär 337

Rechtsmittelbüro

1, Rathaus, 8. Stiege, 1. Stock, Tür 322, 323, 326 a und b, Tel. 42 8 01

Überprüfung aller vom Magistrat zu erlassenden Rechtsmittelentscheidungen, Überprüfung aller Rechtsmittelakten, die von einer anderen Behörde zu entscheiden sind, vor deren Vorlage.
Überprüfung aller Verfassungs- und Verwaltungsgerichtshofbeschwerden vor deren Einbringung sowie Überprüfung aller den Gerichtshöfen des öffentlichen Rechts vorzulegenden Dienststücke und von Gegenschriften.
Bearbeitung von Berufungen gegen Bescheide und Straferkenntnisse des Magistrats, sofern keine andere Dienststelle zuständig ist.
Bearbeitung der Rechtsmittel an die Abgabenberufungskommission und die Bauoberbehörde.
Führung der Bürogeschäfte der Abgabenberufungskommission, der Bauoberbehörde und des Berufungssenates.
Bearbeitung der Rechtsmittel in Angelegenheiten der Bodenreform und Führung der Bürogeschäfte der Agrarbehörde 2. Instanz.

Miksch, Dr. Alois, Obersenatsrat 2101
König, Dr. Ulrich, Senatsrat. 2102
Hrasko, Dr. Helmut, Senatsrat 2177
Jankowitsch, Dr. Wolfgang, Obermagistratsrat . . . 2178
Macho, Dr. Werner, Obermagistratsrat 2176
Stoll, Dr. Franz, Obermagistratsrat 2103
Teynor, Dr. Friedrich, Obermagistratsrat 2289
Kanzlei 2190, 2199, 2287, 3120

Abgabenberufungskommission

Vorsitzender:
Bandion, Dr. Josef, Magistratsdirektor
(Vertreter *Miksch, Dr. Alois,* Obersenatsrat)

Beisitzer:
Hofstetter, Ing. Walter, Gemeinderat
Sallaberger Günther Ewald, Gemeinderat
Kreiner, Ing. Otto, Gemeinderat
Hrasko, Dr. Helmut, Senatsrat
König, Dr. Ulrich, Senatsrat
Jankowitsch, Dr. Wolfgang, Obermagistratsrat

Stellvertreter der Beisitzer:
Kneidinger Johann, Gemeinderat
Seidl Friederike, Gemeinderat
Bartholner, Dr. Wilfried
Teynor, Dr. Friedrich, Obermagistratsrat
Macho, Dr. Werner, Obermagistratsrat
Stoll, Dr. Franz, Obermagistratsrat

Bauoberbehörde für Wien

Vorsitzender:
Gratz, Mag. iur. Leopold, Landeshauptmann

Ständiger Vertreter des Landeshauptmannes:
Nekula Franz, amtsführender Stadtrat

Mitglieder:
Bandion, Dr. Josef, Magistratsdirektor (ständiger Vertreter *Miksch, Dr. Alois,* Obersenatsrat)
Filz, Dipl.-Ing. Ernst, Stadtbaudirektor
Junker, Dr. Ermar, Oberstadtphysikus, Hofrat, Landessanitätsdirektor (ständiger Vertreter *Czermak, Dr. Erwin,* Stadtphysikus)
Durst, Dipl.-Ing. Hugo, Zivilingenieur für Bauwesen, Baurat h. c.
Fucik, Dipl.-Ing. Hans, Architekt, Baumeister
Rollwagen, Dipl.-Ing. Friedrich, Architekt, Baurat h. c., Präsident der Ingenieurkammer für Wien, Niederösterreich und Burgenland

Ersatzmitglieder:
Scholl, Ing. Otto, Komm.-Rat
Fellinger, Dipl.-Ing. Raimund, Ingenieurkonsulent für Vermessungswesen
Strohmaier Alois, Baumeister, Zimmermeister

Berufungssenat

Vorsitzender:
Bandion, Dr. Josef, Magistratsdirektor
(Vertreter *Miksch, Dr. Alois,* Obersenatsrat)

Beisitzer:
Outolny Ernst, Gemeinderat
Svoboda, Ing. Karl, Gemeinderat
Matza Heinrich, Komm.-Rat, Gemeinderat a. D.

König, Dr. Ulrich, Senatsrat
Hrasko, Dr. Helmut, Senatsrat
Benes, Dr. Hermann, Senatsrat

Stellvertreter der Beisitzer:
Nowak, Dr. Erwin, Gemeinderat
Seidl Friederike, Gemeinderat
Beinhofer, Dr. Ernst
Schubert, Dr. Walther, Senatsrat
Kö, Dr. Manfred, Obermagistratsrat
Macho, Dr. Werner, Obermagistratsrat

Verwaltungstechnik

1, Rathaus, Feststiege I, Halbstock, Tür 247k–n, Tel. 42 8 01

Vermittlung moderner Managementmethoden.
Erarbeitung von Grundlagen, Richtlinien und Verfahren für die Leistungsbewertung des Personals sowie Vorbereitung der analytischen Dienstpostenbewertung.
Personalforschung, auch im Wege interner Meinungsumfragen.
Festlegung von grundsätzlichen Richtlinien für die Personalwerbung und die Personalauslese.
Mitwirkung bei der Verwaltungs- und Betriebsreform und damit zusammenhängenden grundsätzlichen Personalangelegenheiten, insbesondere Erstattung von Vorschlägen für die Organisation von Verwaltungsvorgängen.
Führung des Dienstpostenplanes.
Entscheidung über die Inanspruchnahme von Diensterfindungen.
Mitwirkung bei der Inspizierung des Dienstbetriebes der städtischen Ämter und Anstalten in sachlicher Hinsicht (Revisionen).
Genehmigung der Anschaffung von Büromaschinen (ausgenommen Schreib- und Rechenmaschinen), Kartotheken-einrichtungen, Langstampiglien mit Adressenangaben, Siegeln, Zeitschriften, Gesetzblättern und Amtsliteratur.
Genehmigung der Anschaffung von Gegenständen der Büro- und Arbeitstechnik (Kopiergeräte, Schreibautomaten usw.).
Organisation der Textverarbeitung.

Helmreich, Dr. Harald, Obersenatsrat, Bereichsleiter für moderne Arbeits- und Managementmethoden sowie für Zivil- und Strafrechtsangelegenheiten im Rahmen der Magistratsdirektion 4293
Moser, Dr. Wilfried, Obermagistratsrat 2211
Eichinger Kurt, Oberamtsrat 2328
Pikal Franz, Amtsrat 3137
Kanzlei 2145
Dienstpostenplanevidenz 2329, 4231
Dienstpostenplankartei 2222, 2232, 2324
Automatische Textverarbeitung 2295

Zivil- und Strafrechtsangelegenheiten

1, Rathaus, 4. Stiege, Hochparterre, Tür 109, 113 und 114, Tel. 42 8 08

Rechtsberatung der städtischen Dienststellen, insbesondere Mitwirkung beim Abschluß wichtiger oder schwieriger Rechtsgeschäfte, Erstattung von Rechtsgutachten in wichtigen Zivil- und Strafrechtsangelegenheiten.
Vertretung der Interessen der Stadt Wien bei behördlichen Verfahren.
Begutachtung strafrechtlicher Tatbestände zur Wahrung der Stadtinteressen.
Enthebung von der Amtsverschwiegenheit.
Genehmigung der Übermittlung von Akten an Gerichte und Verwaltungsbehörden.
Ausstellung von Vollmachten für die Stadt Wien, ihre Anstalten, Stiftungen und Fonds sowie Bestellung von Rechtsanwälten.
Genehmigung der Beistellung eines Rechtsanwaltes für städtische Bedienstete.
Vergleichsweise Bereinigung privatrechtlicher Ansprüche und Führung der Aktiv- und Passivprozesse der Stadt Wien, ihrer Stiftungen und Fonds, einschließlich der Zwangsvollstreckung, soweit diese Angelegenheiten nicht im Rahmen der Vertretung der Stadt Wien vor dem Arbeitsgericht, den Einigungs- und Landesinvalidenämtern, der Magistratsabteilung 2 bzw. der Magistratsabteilung 52 oder im Zuge der Amtsvormundschaft der Magistratsabteilung 11 oder zur Hereinbringung von Sozialhilfe- bzw. Verpflegskosten der Magistratsabteilung 12 bzw. der Magistratsabteilung 17 oder im Rahmen der Verwaltung städtischer Wohnhäuser der Magistratsabteilung 52 zugewiesen sind; Geltendmachung von Ansprüchen in Strafprozessen.
Behandlung der Ansprüche nach dem Amtshaftungsgesetz.
Grundverkehrsgeschäfte der Stadt Wien, ihren Anstalten, Stiftungen, Fonds und Unternehmungen, soweit ihre Durchführung nicht anderen Dienststellen übertragen ist, insbesondere Abfassung von Verträgen und Ausfertigungen von Vertragsurkunden, grundbücherliche Durchführung, Veranlassung der Zahlung und Einbringung von Kaufschillingen und sonstigen Leistungen; Vergebührung und Versteuerung von Grundbuchsurkunden; Liegenschaftsübernahmen.
Abfassung von Grundbuchseingaben und Vertretung der Stadt Wien bei den Grundbuchsgerichten, soweit nicht die Magistratsabteilung 64 zuständig ist; grundbücherliche Ersichtlichmachung, Herstellung der Grundbuchsordnung; Durchführung von Grundabteilungen bei städtischen Liegenschaften und deren Überwachung bei fremden Liegenschaften.
Ordnung der Rechtsverhältnisse am öffentlichen Gut.
Behandlung von Verlassenschaften zugunsten der Stadt Wien, ihrer Anstalten, Stiftungen und Fonds.
Überprüfung der Angemessenheit von Anwalts-, Notar- und Sachverständigenkosten.
Prüfung der Gerichtsbeschlüsse bei gerichtlichen Zwangsvollstreckungen in fremde Liegenschaften mit Ausnahme jener für Abgabenforderungen und Vertretung der Stadt Wien in Exekutions-, Konkurs- und Ausgleichsverfahren.
Auskunftserteilung hinsichtlich Gerichtsgebühren und Grundverkehrsabgaben, sofern dies nicht anderen Dienststellen vorbehalten ist.
Gewährung von Hilfen durch die Gemeinde Wien gemeinsam mit der Kammer der gewerblichen Wirtschaft für Wien an die durch den U-Bahn-Bau in ihrer Existenz bedrohten Gewerbeberechtigten.
Beglaubigung von Urkunden.
Rechtliche Angelegenheiten des U-Bahn-Baues, soweit nicht die Magistratsabteilung 64 und Magistratsabteilung 69 zuständig sind.
Entgegennahme der Anmeldung von Ansprüchen gemäß § 14 Abs. 1 und Abschluß von Vereinbarungen über Entschädigungen gemäß § 14 Abs. 2 des Wiener Katastrophenhilfegesetzes.

Sehnal, Dr. Richard, Senatsrat 3671, 3678
(Bereichsleiter: *Helmreich, Dr. Harald,* Obersenatsrat . . . . . 4293)
Pokorny, Dr. Wilhelm, Senatsrat 3682
Bertani, Dr. Hugo, Obermagistratsrat 3684
Cerny, Dr. Richard, Obermagistratsrat 3683
Eggenhofer, Dr. Walter, Obermagistratsrat 4240
Kirchbaumer, Dr. Michael, Obermagistratsrat . . . 4241
Kummer, Dr. Gerhard, Magistratsrat 3677
Giegerl Kurt 3670
Hofbauer Edeltrude, Amtsrat 3672
Sidak Renate, Verwaltungsoberkommissär 3670
Prause Gerhard, Verwaltungskommissär 3681
Kurka Karl, Verwaltungsoberoffizial 3680
Wilhelm Claudia, Verwaltungsoffizial 3680
Hausner Maria, Kanzleioberkommissär, Kanzleileiter 3685
Einlaufstelle und Protokoll 3674
Schreibstelle 3679

Beratung und Interessensvertretung der Magistratsdirektion ohne Stadtbaudirektion, Büros der Stadträte, Bezirksvorstehungen und magistratischen Bezirksämter
Sehnal, Dr. Richard, Senatsrat 3671, 3678

Dezernat 1:
Beratung und Interessensvertretung der Magistratsdirektion – Stadtbaudirektion und der MA 23, 24, 26, 28, 29, 32 bis 37 und 39
Pokorny, Dr. Wilhelm, Senatsrat 3682

Dezernat 2:
Beratung und Interessensvertretung der MA 1 bis 15, 17, 54 und 56
Bertani, Dr. Hugo, Obermagistratsrat 3684

Dezernat 3:
Beratung und Interessensvertretung der MA 22, 30, 31, 38, 42 bis 49, 51, 53, 68, 70 und der städtischen Unternehmungen
Kirchbaumer, Dr. Michael, Obermagistratsrat . . 4241

Dezernat 4:
Beratung und Interessensvertretung der MA 18 bis 21, 25, 27, 40, 41, 58 bis 64 und 66
Eggenhofer, Dr. Walter, Obermagistratsrat 4240

Beratung und Interessensvertretung der MA 50, 52 und 69 (einschließlich der Abwicklung von Liegenschaftserwerbungen)

Cerny, Dr. Richard, Obermagistratsrat, für die Bezirke 1, 2, 9 bis 11, 13, 14, 16, 17, 20 und für außerhalb Wiens (ohne Wasserbauanlagen) . . 3683
Eggenhofer, Dr. Walter, Obermagistratsrat, für die Bezirke 3 bis 5, 12, 15 und 23 4240
Kummer, Dr. Gerhard, Magistratsrat, für die Bezirke 6 bis 8, 18, 19, 21 und 22 3677

Dezernat 5:
Exekutionen und Insolvenzen, Mahnklagen, Kuratorsbestellungen, Entbindungen von der Amtsverschwiegenheit, Rechtshilfen, Budget und Rechnungsabschluß
Giegerl Kurt 3670
Sidak Renate, Verwaltungsoberkommissär 3670

Dezernat 6:
Schuldscheine
Hofbauer Edeltrude, Amtsrat 3672
Grundbuchssachen, Liegenschaftsverkäufe und Baurechtsbestellungen – Abwicklungen, Zustimmungserklärungen, Verfahren gemäß 4 Abs. 2 GEStGes. 1955
Hofbauer Edeltrude, Amtsrat, für die Bezirke 15 und 23 3672
Kurka Karl, Verwaltungsoberoffizial, für die Bezirke 1, 2, 9, 10, 13, 14, 20 und außerhalb Wiens, Grunderwerbungen für Wasserbauanlagen . . . 3680
Prause Gerhard, Verwaltungskommissär, für die Bezirke 21 und 22 3681
Wilhelm Claudia, Verwaltungsoffizial, für die Bezirke 3 bis 8, 11, 12, 16 bis 19 3680
Urkunden – Ausfolgungen und Beglaubigungen . 3685
Abgabenerklärungen 4243

FRANZ BÖCK'S NACHF.

ING. EVA & KARL SCHINDLER

GESELLSCHAFT M. B. H.

BAUUNTERNEHMUNG

1120 WIEN, RUCKERGASSE 22
TELEFON 83 82 17, 85 51 14
KONTRAHENT D. GEMEINDE WIEN

Stadtbaudirektion

1, Rathaus, 6. Stiege, Halbstock, Tür 230, Tel. 42 8 05

Grundsätzliche Angelegenheiten der Kooperation und Koordination im technischen Bereich.
Koordination der Bauvorbereitung, Bauführung und Baubeaufsichtigung, soweit sie sich über mehrere Geschäftsgruppen erstreckt.
Zustimmung zu Neu-, Zu- oder Umbauten (ausgenommen bei gleichbleibendem Lagervolumen) von städtischen Treibstoffanlagen bzw. bei Änderung der gelagerten Treibstoffart.
Mitwirkung bei der Erstellung des Finanz- und Investitionsplanes sowie bei der Aufstellung von geschäftsgruppenübergreifenden Zeitplänen und Kosten-Nutzen-Berechnungen.
Mitwirkung bei der Erstellung von Ablaufplänen, insbesondere der Verfassung und Bewirtschaftung von Netzplänen.
Zusammenstellung der erforderlichen Budgetmittel bei technischen Dienststellen für geschäftsgruppenübergreifende Projekte.
Abstimmung der Grundlagen für den Voranschlag und den Rechnungsabschluß der technischen Dienststellen.
Koordination der Mitarbeit technischer Bediensteter in Instituten, Gremien, Kongressen usw.
Beratung aller technischen Dienststellen des Magistrats und der städtischen Unternehmungen in Ausschreibungs-, Vergebungs- und Verdingungsfragen.
Festlegung der allgemeinen Vertragsunterlagen und Ausschreibungsbedingungen für die Vergebung von Bauarbeiten.
Überprüfung von durch technische Dienststellen vorbehandelten Ausschreibungsergebnissen, von freihändigen Vergebungen und von Kostenvoranschlägen auf Preisangemessenheit sowie Evidenthaltung aller Veränderungen der Arbeitslöhne für Bauarbeiten und der Baustoffpreise; Herausgabe von Richtlinien für die Berücksichtigung von Kostenänderungen bei laufenden Verträgen.
Evidenthaltung der von den technischen Dienststellen des Magistrats beschäftigten Auftragnehmer.
Angelegenheiten der Ziviltechniker.
Dienstaufsicht – soweit sie nicht dem Büro des Magistratsdirektors obliegt – über das den technischen Dienststellen zugewiesene technische Personal sowie das den anderen Dienststellen zugewiesene technische Personal der Schemata II und IV.
Zuteilung und Versetzung der vorgenannten Bediensteten sowie Stellenbesetzungen.
Eignungsprüfungen im Rahmen der Dienstaufsicht.
Ausbildung der technischen Bediensteten und folgende Befähigungs- und Dienstprüfungen:
Bundes-(Staats-)Baudienst,
Höherer technischer Dienst,
Technischer Fachdienst und Fachdienst des Stadtgartenamtes,
sonstiger technischer Dienst,
Ziviltechniker,
konzessionierte Baugewerbe,
konzessionierte Installationsgewerbe.
Ausbilderprüfung in Verbindung mit den vorgenannten Konzessionsprüfungen.
Einteilung des technischen Aufsichtsdienstes in Theatern, Zirkussen usw. und des technischen Permanenzdienstes, soweit dies nicht schon technischen Dienststellen zugewiesen ist.
Dampfkesselprüfungswesen; Dampfkesselbescheinigungsevidenz, Antragstellung an den Landeshauptmann auf Bestellung der Dampfkesselprüfungskommissäre und Dampfkesselinspektoren.
Antragstellung an das zuständige Bundesministerium auf Bestellung von Prüfungskommissären für Betriebswärter nach der Dampfkesselverordnung.
Antragstellung an den Landeshauptmann auf Bestellung der technischen Sachverständigen nach den kraftfahrrechtlichen Vorschriften.
Stellungnahme zu Anträgen auf Verleihung von Berufstiteln durch den Bundespräsidenten, soweit nicht die Magistratsabteilung 7 zuständig ist, und auf Verleihung der Berechtigung zur Führung der Standesbezeichnung „Ingenieur".

Filz, Dipl.-Ing. Ernst, Stadtbaudirektor 2912
Technischer Referent 2913
Sekretariat 2914, 2947

8, Auerspergstraße 15, 3. Stock:
Kowarc, Dipl.-Ing. Konrad, Obersenatsrat 2922
Sekretariat 2951
Lukesch, Dipl.-Ing. Heinz, Stadtbaurat 2981
Büro 4248

Kanzlei der Stadtbaudirektion,
1, Rathaus, 8. Stiege, Halbstock, Tür 220
Weinwurm Anna, Kanzleioberkommissär, Kanzleileiter 2915
Einlaufstelle und Protokoll 2916

Referat 1: Technischer Personaleinsatz
8, Auerspergstraße 15, 1. Stock
Kowarc, Dipl.-Ing. Konrad, Obersenatsrat 2922
Zeiner Herbert, Oberamtsrat 2929
Horejsi Walter, Amtsrat 2933
Kanzlei 2952

Referat 2: Budgetangelegenheiten und Auftragnehmerkataster
1, Stadiongasse 6–8, Parterre
Perko Ernst, Oberamtsrat, Regierungsrat 2936
Referent 2908
Kanzlei 2937

Referat 3: Baustelleninspektion
8, Auerspergstraße 17, 5. Stock
Zöllner, Dipl.-Ing. Dr. techn. Hubert R.,
Obersenatsrat 4131
Kanzlei 2940

Referat 4: Verdingungswesen und Baupreisprüfung
1, Stadiongasse 6–8, Parterre
Plachy, Dipl.-Ing. Karl, Senatsrat 2942
Steinbauer, Dipl.-Ing. Wolfgang, Stadtbaurat . . . 2943
Ruso, Ing. Erich, Techn. Oberamtsrat 2087
Graf, Ing. Wilhelm, Techn. Amtsrat 2956
Kraupa, Ing. Rudolf, Techn. Amtsrat 2955
Kanzlei 2062

Referat 5: Technisches Ausbildungs- und Prüfungswesen, Ziviltechnikerangelegenheiten
8, Auerspergstraße 15, 2. Stock
Groll, Ing. Franz, Techn. Oberkommissär 2944
Kanzlei 2935

Referat 6: Bauvorbereitung und Baukoordinierung
1, Auerspergstraße 4, 3. Stock
Braun, Dipl.-Ing. Walter, Senatsrat 2921
Scheidl, Dipl.-Ing. Roman, Senatsrat 2918
Reiter, Dipl.-Ing. Norbert, Oberstadtbaurat 2964
Referent für Netzplantechnik 2949
Referent 2932
Kanzlei 2917

Referat für Bedienstete mit Sonderaufgaben
Gruppenleiter unbesetzt
hinsichtlich der MA 23, 24, 25, 26, 27, 32, 34 und 40, 1, Rathaus, 4. Stiege, Hochparterre, Tür 108b 2919
Erlinger, Dipl.-Ing. Johann, Stadtbaurat 2967
Referent 2954
Kanzlei 2910

filzamer

STAHLBAU
AUGUST FILZAMER KG.

A-1101 Wien 10, Sonnleithnergasse 24
Postfach 163, Telefon Δ 64 36 61

Gassner, Dipl.-Ing. Franz, Obersenatsrat,
Gruppenleiter hinsichtlich der MA 28, 29, 30, 31, 33 und 45,
1, Rathaus, 4. Stiege, Hochparterre, Tür 115 . 2925

Demel, Ing. Josef, Techn. Oberamtsrat, Projektleiter für die Aufschließung von Betriebsbaugebieten 2990
Referent 4129
Kanzlei 2926

Gruppenleiter unbesetzt
hinsichtlich der MA 35, 36, 37 und 39,
17, Kalvarienberggasse 33, 1. Stock,
Tür 108 . . . . . 835*, 43 16 51*, 211

Mayer, Dipl.-Ing. Hubert, Oberstadtbaurat 412

Gruber, Ing. Alexander, Techn. Oberamtsrat . . . 209
Kanzlei 411

Sitzungszimmer:
1, Rathaus, 4. Stiege, Hochparterre, Tür 113 . . . 2995
Vortragssaal:
8, Buchfeldgasse 6, Parterre 43 89 61/32, 33
Permanenzingenieur:
1, Am Hof 9, 5. Stock,
Tür 511 . . . . . 2941, 868*, 63 66 71*, 398

Prüfungskommissionen

Baumeisterprüfungen
Vorsitzender:
Filz, Dipl.-Ing. Ernst, Stadtbaudirektor
Stellvertreter:
Gassner, Dipl.-Ing. Franz, Obersenatsrat

Steinmetzmeister-, Zimmermeister- und Brunnenmeisterprüfungen
Vorsitzender:
Filz, Dipl.-Ing. Ernst, Stadtbaudirektor
Stellvertreter:
Gassner, Dipl.-Ing. Franz, Obersenatsrat

Elektrokonzessionsprüfungen
Vorsitzender:
Neipp, Dipl.-Ing. Leo, Senatsrat
Stellvertreter:
Buffi, Dipl.-Ing. Ernst, Senatsrat

Konzessionsprüfung für Gas- und Wasserleitungsinstallationen
Vorsitzender:
Buffi, Dipl.-Ing. Ernst, Senatsrat
Stellvertreter:
Neipp, Dipl.-Ing. Leo, Senatsrat

Staatsbaudienstprüfungen
Vorsitzender:
Filz, Dipl.-Ing. Ernst, Stadtbaudirektor
Stellvertreter:
dzt. unbesetzt

Ziviltechnikerprüfungen
Vorsitzender:
Seda, Dipl.-Ing. Anton, Stadtbaudirektor i. R.
Stellvertreter:
Gassner, Dipl.-Ing. Franz, Obersenatsrat

Dienstprüfungen
Vorsitzender:
Filz, Dipl.-Ing. Ernst, Stadtbaudirektor

PORR

Allgemeine Baugesellschaft - A. Porr
Aktiengesellschaft
A-1031 Wien, Rennweg 12 · Telefon 72 56 31/72 36 51

HAZET BAU GES. M. B. H.

ZENTRALE: 1170 WIEN, FRAUENFELDER STRASSE 14–18
TEL. 46 15 12, 46 15 13
FILIALE: 2540 BAD VÖSLAU, LUDWIGSTRASSE 4
BAUHOF: 2331 VÖSENDORF, TRIESTER STRASSE 4–8
TEL. 67 25 58, 67 31 16

HOCH- und TIEFBAU aller Art,
STRASSEN- und AUTOBAHNBAU, U-BAHNBAU,
WASSERBAU, BRÜCKENBAU, STADTENTWÄSSERUNG,
KLÄRANLAGEN, KANALBAU.

ARCHITEKT BAUMEISTER
Ing. Viktor Hörnlein
Hoch-, Tief- und Stahlbetonbau

1140 Wien, Penzinger Straße 128/9
Telefon 82 53 92

Dipl.-Ing. Hugo Durst
BAUUNTERNEHMUNG

1010 WIEN I, POSTGASSE 16
TELEFON 66 17 66

PAPIER-BÜROBEDARFS-
HANDELSGESELLSCHAFT M. B. H.
ULRICH

1010 WIEN 1, SEILERSTÄTTE 30
TELEFON 52 39 57
Auslieferungslager-Großhandel
1030 WIEN 3, KOLLERGASSE 1
Telefon 75 31 07 Serie

MAGISTRATSABTEILUNG 1

Allgemeine Personalangelegenheiten

(Geschäftsgruppe Personal- und Rechtsangelegenheiten)

1, Rathaus, 7. Stiege, Halbstock, Tür 215, Tel. 42 8 02

Ausarbeitung der die Bediensteten der Gemeinde (des Landes) Wien – ausgenommen Hausbesorger – betreffenden Rechtsvorschriften in folgenden Angelegenheiten:
Dienstrecht;
Besoldungsrecht, einschließlich Nebengebühren und Naturalbezüge;
Pensionsrecht;
Unfallfürsorgerecht;
Arbeitnehmerschutzrecht;
Personalvertretungsrecht.
Ausarbeitung von Kollektivverträgen, Betriebsvereinbarungen und Sondervertragsmustern für Bedienstetengruppen.
Begutachtung solcher Verträge, die von selbständigen Anstalten, Stiftungen oder Fonds der Gemeinde Wien abgeschlossen werden, über Ersuchen der Organe dieser Einrichtungen.
Mitwirkung bei der Verwaltungs- und Betriebsreform.
Grundsätzliche Angelegenheiten der Krankenfürsorgeanstalt der Bediensteten der Stadt Wien und der Sozialversicherung, soweit sie sich auf Gemeindebedienstete auswirken.
Handhabung des Invalideneinstellungsgesetzes 1969 und des § 6 Z. 4 und 5 des Opferfürsorgegesetzes, soweit die Gemeinde (das Land) Wien als Dienstgeber betroffen ist und es sich nicht um Einzelpersonalangelegenheiten handelt.
Grundsätzliche Angelegenheiten betreffend die Beschäftigung ausländischer Arbeitskräfte durch die Gemeinde Wien.
Entscheidung über den Anspruch auf Nebengebühren in grundsätzlichen Fällen, sofern die Zuerkennung nicht durch den Magistratsdirektor erfolgt.
Einzelpersonalangelegenheiten von grundsätzlicher Bedeutung.
Festsetzung der Vergütung für die vom Dienstgeber in Anspruch genommenen Diensterfindungen.
Dienstfreistellung von gewählten Dienstnehmervertretern und Festsetzung der fortzuzahlenden Bezüge.
Kulturelle Betreuung (Veranstaltungen, Schulungskurse, Exkursionen und dergleichen) für Gemeindebedienstete, die das 21. Lebensjahr noch nicht vollendet haben.
Anträge zur Bestellung der im Disziplinar- oder Beschreibungsverfahren tätigen Funktionäre.
Führung der Bürogeschäfte der gemeinderätlichen Personalkommission.

Prochaska, Dr. Peter, Senatsrat 2321
Vesely, Dr. Herbert, Obermagistratsrat 2320
Grimling Helmut, Oberamtsrat 2298
Wenzel Rudolf, Oberamtsrat 2323
Bereza-Kudrycki Gertrude, Kanzleioberkommissär, Kanzleileiter 801
Kanzlei 2325

MAGISTRATSABTEILUNG 2

Personalamt

(Geschäftsgruppe Personal- und Rechtsangelegenheiten)

1, Rathaus, 5. Stiege, Halbstock, Tür 202, Tel. 42 8 02

Individuelle dienstrechtliche Angelegenheiten der Bediensteten (ihrer Hinterbliebenen und Angehörigen) der Gemeinde Wien, ausgenommen die Bediensteten (ihre Hinterbliebenen und Angehörigen) der Wiener Stadtwerke und jene Bediensteten, deren Dienstverhältnis sich nach den Bestimmungen des Hausbesorgergesetzes richtet, soweit im folgenden nichts anderes bestimmt ist, insbesondere:
Standesführung.
Aufnahmen in das öffentlich-rechtliche oder privatrechtliche Dienst-(Lehr-) Verhältnis, soweit sie nicht durch Entschließung des Bürgermeisters einer anderen Dienststelle übertragen sind.
Mitwirkung bei der Begutachtung von Dienstverträgen, die von selbständigen Anstalten, Stiftungen oder Fonds der Gemeinde Wien abgeschlossen werden, sofern diese Verträge von vorgegebenen Richtlinien oder Kollektivverträgen wesentlich abweichen.
Verkehr mit den für die Beschäftigung von Ausländern zuständigen Stellen.
Personalwerbung, auch für die Wiener Stadtwerke.
Werbung von Schülern für Schulen nach dem Krankenpflegegesetz, für die Kindergärtnerinnenbildungsanstalt und für ähnliche Einrichtungen; Beratung für Aufnahmebewerber.
An- bzw. Zurechnung von Zeiten, Geltendmachung der Überweisungsbeträge und Überwachung ihres Einganges, Vorschreibung von (besonderen) Pensionsbeiträgen.
Ernennung von Beamten (Pragmatisierung, Überstellung, Überreihung und dergleichen), Vertragsänderung bei Vertragsbediensteten; Ausfertigung der Intimierungsurkunden, wenn dem Magistratsdirektor die Antragstellung an das zuständige Organ zukommt.
Feststellung des Zusatzurlaubes für Versehrte, Feststellung der Tage, die wegen Dienstunfähigkeit nicht auf das Ausmaß des Erholungsurlaubes anzurechnen sind.
Bearbeitung von Ansuchen um Sonderurlaub mit Bezügen, Gewährung von Urlauben ohne Bezüge.
Bearbeitung von Ruhestandsversetzungen.
Durchführung des Verfahrens bei ungenügender Beschreibung.
Disziplinarangelegenheiten, einschließlich der Agenden der in den §§ 58 und 78 der DO. 1966 bezeichneten Dienststellen.
Widmung sowie Änderung und Aufhebung der Widmung von Dienst- und Werkswohnungen, deren Zuweisung sowie Entzug des Benützungsrechtes an denselben, Räumungsaufträge und Feststellung der einmaligen Entschädigung.
Festsetzung der Remunerationen anläßlich von Dienstjubiläen und der Treueentschädigungen, Ausfertigung der Ehrungsurkunden auch für Bedienstete der Wiener Stadtwerke.
Gewährung der Aushilfen für Bedienstete des Dienststandes.
Gleichstellung des ruhegenußfähigen Monatsbezuges mit der Ruhegenußbemessungsgrundlage.
Verweigerung von Begünstigungen und Festsetzung des Kostenersatzes nach §§ 35 und 36 PO. 1966.
Erlassung der Bescheide nach § 63 PO. 1966.
Festsetzung der Versorgung bei Abgängigkeit sowie der Unterhaltsbezüge bei Entlassung des Beamten und der Zuwendungen für Angehörige, Hinterbliebene und andere Personen.
Erlassung abweisender Bescheide nach der PO. 1966 in besonderen Fällen.
Mitwirkung bei der Gewährung von außerordentlichen Zuwendungen.
Festsetzung der Abfertigungen, Abfindungen und Sterbekostenbeiträge bei Ausscheiden des Bediensteten aus dem Dienststand.
Handhabung des Unfallfürsorgegesetzes 1967, auch für die gewählten Funktionäre des Landes (der Stadt) Wien und für die Beamten der Wiener Stadtwerke, ausgenommen die Gewährung von Sachleistungen und die Anwendung des 30.
Geltendmachung von Ansprüchen nach dem Amtshaftungs-, Dienstnehmerhaft- und Organhaftpflichtgesetz gegenüber Bediensteten der Gemeinde Wien, Erklärung des Verzichtes auf Ansprüche nach dem Landesgesetz vom 25. Februar 1972, LGBl. für Wien Nr. 8/1972, oder Antragstellung an die zuständigen Organe.
Dienstfreistellung gemäß § 45 Abs. 1 bis 3 DO. 1966 und ähnlicher Bestimmungen.
Festsetzung der Gebühren der gewählten Funktionäre des Landes (der Stadt) Wien, Feststellung der ihnen oder ihren Hinterbliebenen (Angehörigen) anläßlich ihres Ausscheidens aus der Funktion gebührenden einmaligen und laufenden Bezüge, Festsetzung der an andere Gebietskörperschaften zu überweisenden Pensionsbeiträge, Mitwirkung bei der Überwachung des Einlangens von anderen Gebietskörperschaften überwiesenen Pensionsbeiträgen.
Vertretung der Stadt Wien vor dem Arbeitsgericht sowie im Verfahren vor den Einigungsämtern und Landesinvalidenämtern in Angelegenheit bestehender oder bestandener Dienstverhältnisse zur Stadt Wien, ausgenommen jene Dienstverhältnisse, auf die das Hausbesorgergesetz Anwendung findet, in erster Instanz und soweit keine Rechtsanwaltbeistellung erfolgt.
Wahrnehmung der Aufgaben des Amtes der Landesregierung in Personalangelegenheiten der Landeslehrer, ihrer Hinterbliebenen und Angehörigen sowie Angelegenheiten im Sinne des § 42 lit. d des Bundes-Personalvertretungsgesetzes, ausgenommen Antragstellung für Bundesauszeichnungen der Landeslehrer.
Antragstellung auf Befreiung vom Präsenzdienst oder Zivildienst.
Ausfertigung von Dienstlegitimationen.
Ausarbeitung und Bearbeitung von Rechtsmitteln (Gegenschriften) in Personalangelegenheiten.

Schubert, Dr. Walther, Senatsrat 2341
Michelitsch, Dr. Karl, Senatsrat 2342
Fischer, Dr. Hildegard, Magistratsrat 2345
Schönhofer Helmut, Oberamtsrat 2351

Hodac Alois, Amtsrat 2364
Hutterer Herbert, Amtsrat 2347
Labut Erika, Kanzleioberkommissär,
Kanzleileiter 802, 2348
Kanzlei 802, 2348, 2365
Aufnahmedienst:
Bewerbungen 2316, 2317
Anstellungen A bis L 2352
Anstellungen M bis Z 2353
Vordienstzeiten 2202
Disziplinarangelegenheiten A bis L 2342
Disziplinarangelegenheiten M bis Z 2345
Ruhegenußvordienstzeiten 2364
Unfallfürsorge 2349
Standesführungen:
A bis C. 2354
D bis Gh 2355
Gi bis Hue 2356
Huf bis Kro 2357
Krp bis Mor 2358
Mos bis Prof 2350
Prog bis Scht 2361
Schu bis Trau 2362
Trav bis Z 2363

MAGISTRATSABTEILUNG 3

Besoldungsamt

(Geschäftsgruppe Personal- und Rechtsangelegenheiten)

1, Rathaus, 4. Stiege, 2. Stock, Tür 447, Tel. 42 8 02

Bezugsverrechnung für die Bediensteten und die gewählten Funktionäre (ihre Hinterbliebenen) der Stadt (des Landes) Wien, ausgenommen die Bediensteten (ihre Hinterbliebenen) der städtischen Unternehmungen und jene Bedienstete, deren Dienstverhältnis sich nach den Bestimmungen des Hausbesorgergesetzes richtet, insbesondere Flüssigmachung
der Aktivbezüge und der Pensionen,
der Nebengebühren und der Gebühren nach der Reisegebührenvorschrift nach Überprüfung,
der Ersatzleistungen,
der einmaligen Entschädigungen bei Räumung einer Dienst- oder Werkswohnung,
der Remunerationen aus Anlaß eines Dienstjubiläums,
der Treueentschädigungen,
der Geldleistungen nach dem Unfallfürsorgegesetz 1967,
der Abfertigungen,
der Todesfall-, Bestattungskosten- und Pflegekostenbeiträge und
der Beihilfen zur Familienförderung und der Wohnungsbeihilfe.

Individuelle Behandlung pensionsrechtlicher Angelegenheiten der Beamten (ihrer Hinterbliebenen und Angehörigen) der Gemeinde Wien, soweit hiefür nicht die Magistratsabteilung 2 zuständig ist und es sich nicht um Beamte (Hinterbliebene und Angehörige) der Wiener Stadtwerke handelt.

Feststellung des Anspruches auf:
Fortzahlung der Bezüge und Nebengebühren bei Dienstverhinderung,
Haushaltszulage,
Ausgleichszulage bei Verwendung auf einem höherwertigen Dienstposten,
Fahrtkostenzuschuß, Dienstzeitkarte und Fahrtkostenpauschale sowie Wohnungsbeihilfe.

Gewährung von Bezugsvorschüssen an Bedienstete (ihre Hinterbliebenen) der Gemeinde (des Landes) Wien.

Gewährung von Geldaushilfen an Personen, die Anspruch auf Ruhe- oder Versorgungsgenuß haben.

Berechnung der Bezüge der nach § 3 Abs. 1 lit. b des Religionsunterrichtsgesetzes bestellten Religionslehrer.

Berechnung und Abrechnung der gesetzlichen Abzüge, der Beiträge zur Krankenfürsorgeanstalt und der Dienstgeberbeiträge.

Angelegenheiten des Einkommensteuer- und Sozialversicherungsrechtes, soweit es die Bezugsverrechnung betrifft.

Angelegenheiten der bargeldlosen Bezugsauszahlung.

Fachliche Aufsicht über die Bezugsverrechnung (ausgenommen Hausbesorger), wenn diese aus organisatorischen Gründen durch andere Dienststellen erfolgt.

Geltendmachung der Ansprüche des Dienstgebers nach dem Epidemiegesetz und dem Tierseuchengesetz.

Vormerkung, Berechnung und Abrechnung der Pfändungen und Zessionen.

Erfassung der Nebengebühren und Berechnung der Ruhe-(Versorgungs-) Genußzulage nach dem Ruhe- und Versorgungsgenußzulagegesetz 1966.

Erfassung der Nebengebühren (Nebengebührenwerte) nach dem Nebengebührenzulagengesetz des Bundes (Landeslehrer); Berechnung und jährliche Bekanntgabe der Nebengebührenwerte und Mitwirkung bei der Berechnung der Nebengebührenzulage.

An- und Abmeldung der zur Pensionsversicherung der Angestellten zugehörigen Vertragsbediensteten zur gesetzlichen Sozialversicherung.

Berechnung und Gewährung der Überweisungsbeträge nach dem ASVG sowie Mitwirkung bei der Überwachung der Eingänge an Überweisungsbeträgen und Überweisungsrenten.

Bewertung der Naturalbezüge sowie der Dienst- und Werkswohnungen für Zwecke der Lohnsteuer und der Sozialversicherung.

Durchführung von Nachversicherungen in der Pensionsversicherung.

Anmeldung von unbehobenen Beträgen und Forderungen beim Verlassenschaftsgericht.

Abschreibung von Übergenüssen bis zur Höhe von 10 v. H. des Gehaltsansatzes der zweiten Gehaltsstufe der Dienstklasse V des Schemas II.

Prüfung der Anordnungsbefugnis und der Zeichnungsberechtigung hinsichtlich der Anweisung der angeführten Zahlungen.

Verfügungen (Zugriff, Veränderung, Löschung, Verknüpfung, Weitergabe usw.) über personenbezogene Daten, soweit sie für Zwecke der Magistratsabteilung 3 in der automatischen Datenverarbeitung gespeichert werden sowie die Aufsicht bei der Ausscheidung von Magnetbändern, auf denen derartige Daten abgespeichert wurden.

Fachaufsicht über jene Tätigkeiten der städtischen Dienststellen, die zur Erfüllung der der Magistratsabteilung 3 übertragenen Aufgaben erforderlich sind.

Rauscher Franz, Direktor des Besoldungsamtes,
Hofrat 2371
Vranek Ernst, Oberamtsrat, Regierungsrat 3814
Witzmann Karl, Kanzleioberkommissär,
Kanzleileiter 2373
Kanzlei und Einlaufstelle 803
Zentralkataster 2374

Referatsleiter:

Referat I: Organisation, Datenverarbeitung, Innenrevision
Thorwartl Friedrich, Oberamtsrat 2414, 2482
(1, Rathaus, 4. Stiege, 2. Stock, Tür 447)
Referat II: Haushaltszulage und Familienbeihilfe
Vranek Ernst, Oberamtsrat,
Regierungsrat 2208, 2209, 3814
(1, Rathaus, 4. Stiege, 2. Stock, Tür 447)
Referat III: Sozialversicherung
Niederdorfer Leo, Amtsrat 2304
(1, Rathaus, 4. Stiege, 2. Stock, Tür 447)
Referat IV: Reisekosten und Nebengebühren
Hajek Karl, Oberamtsrat 2375
(1, Rathaus, 8. Stiege, 2. Stock, Tür 428)
Referat V: Bezugsvorschüsse, Verbote (Pfändungen, Zessionen und Exekutionen)
Avanzini Viktor, Verwaltungsoberkommissär . . . 4108
(1, Rathaus, 8. Stiege, 2. Stock, Tür 428)

Gruppenleiter:

Beamte: *Klein Georg,* Oberamtsrat 2376
(1, Rathaus, 7. Stiege, 2. Stock, Tür 422)
Vertragsangestellte: *Bruckner Karl,* Oberamtsrat . . 2388
(1, Rathaus, 8. Stiege, 2. Stock, Tür 428)
Vertragsarbeiter: *Weisgram Franz,* Oberamtsrat . . 2372
(1, Rathaus, 4. Stiege, 2. Stock, Tür 447)
Landeslehrer: *Kukral Walter,* Oberamtsrat 2477
(1, Rathaus, 7. Stiege, 2. Stock, Tür 425)
Pensionen: *Wesely Johann,* Oberamtsrat,
Regierungsrat 2340
(1, Rathaus, 4. Stiege, 2. Stock, Tür 442)

MAGISTRATSABTEILUNG 4

Allgemeine Finanz- und Wirtschaftsangelegenheiten; Abgaben

(Geschäftsgruppe Finanzen und Wirtschaftspolitik)

1, Rathaus, 4. Stiege, 2. Stock, Tür 451, Tel. 42 8 02

Finanzangelegenheiten allgemeiner Art und einzelne Finanzangelegenheiten von besonderer und grundsätzlicher Bedeutung.
Vertretung der Stadt Wien in Fragen der Finanzverfassung und des Finanzausgleichs.
Angelegenheiten der Finanz-, Wirtschafts-, Konjunktur- und Arbeitsmarktpolitik.
Grundlagenforschung auf wirtschaftlichem Gebiet.
Maßnahmen zur Förderung der Wirtschaft.
Führung der Bürogeschäfte des Wirtschaftsbeirates.
Erstellung des Voranschlages und der Finanzpläne.
Wahrnehmung der finanziellen Interessen der Stadt Wien unbeschadet der budgetären Verantwortlichkeit der im Einzelfall zuständigen kreditverwaltenden Dienststelle.
Finanzielle Koordination von Projekten.
Angelegenheiten der Landes- und Gemeindeabgaben, und zwar insbesondere
Abwassergebühren,
Ankündigungsabgabe,
Anzeigenabgabe, Ausgleichsabgabe auf Lebendvieh, soweit hiefür nicht die Magistratsabteilung 60 zuständig ist,
Ausgleichsabgabe nach dem Wiener Garagengesetz,
Ausgleichsabgabe nach dem Wiener Baumschutzgesetz,
Dienstgeberabgabe, soweit hiefür nicht die Magistratsabteilung 6 zuständig ist,
Feuerschutzsteuer,
Gebrauchsabgabe, soweit hiefür nicht andere Dienststellen zuständig sind,
Gefrorenessteuer, soweit hiefür nicht die Magistratsabteilung 6 zuständig ist,
Getränkesteuer, soweit hiefür nicht die Magistratsabteilung 6 zuständig ist,
Gewerbesteuer nach dem Gewerbeertrag und nach dem Gewerbekapital,
Grundsteuer, soweit hiefür nicht die Magistratsabteilung 6 zuständig ist,
Hundeabgabe, Berufung und Berufungsvorentscheidungen, Abschreibung von Rückständen,
Kanaleinmündungsgebühren, soweit hiefür nicht andere Dienststellen zuständig sind,
Kulturschilling,
Lizitations-Armenprozente,
Lohnsummensteuer, soweit hiefür nicht die Magistratsabteilung 6 zuständig ist,
Müllabfuhrabgabe, soweit hiefür nicht die Magistratsabteilung 6 zuständig ist,
Opferfürsorgeabgabe,
Ortstaxe,
Parkometerabgabe,
Sportgroschen,
Vergnügungssteuer,
Verwaltungsabgaben, Kommissionsgebühren, soweit hiefür nicht andere Dienststellen zuständig sind,
Wassergebühren,
Zuschläge zu den Wettgebühren.
Angelegenheiten aufgehobener Landes- und Gemeindeabgaben.
Vornahme der Steueraußenprüfung (Revisionsstelle, Überprüfung der ordnungsgemäßen Entrichtung von Landes- und Gemeindeabgaben an Ort und Stelle).
Strafamtshandlungen nach den Abgabengesetzen mit Ausnahme des Hundeabgabegesetzes.
Allgemeine und organisatorische Angelegenheiten der Personenstands- und Betriebsaufnahme.
Mitwirkung bei der Gewährung von Hilfen durch die Gemeinde Wien gemeinsam mit der Kammer der gewerblichen Wirtschaft für Wien an die durch den U-Bahn-Bau in ihrer Existenz bedrohten Gewerbeberechtigten.
Abschluß von Verträgen über Pflegegebühren und Transportkosten mit Sozialversicherungsträgern und anderen Institutionen.
Festsetzung der Pflegegebührensätze für die städtischen Kranken- und Pflegeanstalten und der Transportkosten des Rettungs- und Krankenbeförderungsdienstes.
Administrative Betreuung und wirtschaftliche Verwertung von Diensterfindungen einschließlich des Abschlusses von Lizenzverträgen, soweit hiefür nicht andere Dienststellen zuständig sind.

Horny, Dr. Heinrich, Obersenatsrat, Gruppenleiter hinsichtlich der MA 4, 5, 6 und 54 2411
Scharitzer, Dr. Gerhard, Senatsrat 2406
Messeritsch, Dr. Johann, Senatsrat 2419
Nussgruber, Dr. Kurt, Obermagistratsrat 2464
Pelikan, Dr. Herbert, Obermagistratsrat 2451
Rois, Dr. Susanne, Obermagistratsrat 2429
Gschwindl, Dr. Werner, Magistratsrat 2409
Kramhöller, Dr. Josef, Magistratsrat 2403
Theimer, Dr. Ernst, Magistratsrat 2430
Kamhuber, Dr. Karl, Magistratsoberkommissär . . . 2417
Heiner, Mag. Jolan, Magistratskommissär 4147
Langendorf, Dkfm. Heinz 2492
Rienesl, Dkfm. Ingeborg 4283
Spacek, Mag. Robert, Magistratskommissär 4139
Windisch, Ing. Mag. Christine, Magistratskommissär 4287
Czernoch Walter, Oberamtsrat 2425
Epler Margarete, Oberamtsrat 2457
Grulich Aloisia, Oberamtsrat 2474
Kansky Karl, Oberamtsrat 2407
Kuna Emil, Oberamtsrat 2410
Mittermayer Rudolf, Oberamtsrat . . 831*, 57 75 75, 232
Mehwald Wilhelm, Oberamtsrat 2446
Schlinger Herbert, Oberamtsrat 2420
Unger Erich, Oberamtsrat 2424
Bartsch Karl, Amtsrat 2423
Grimm Erich, Amtsrat 2459
Haberle Karl, Amtsrat 2424
Hüttner Bertram, Amtsrat 2401
Inderin Alfred, Amtsrat 2423
Kamaryt Kurt, Amtsrat 2424
Köpf Leopold, Amtsrat 2424
Kubu Karl, Amtsrat 2423
Kuhles Gustav, Amtsrat 2410
Paulisch Wilhelm, Amtsrat 2425
Proksch Theodor, Amtsrat 2423
Randa Ernst, Amtsrat 2423
Sirucek Alfred, Amtsrat 2423
Stejskal Franz, Amtsrat 2423
Stern Kurt, Amtsrat 2423
Stumvoll Otto, Amtsrat 2423
Wenger Elfriede, Amtsrat 2441
Karall Johann, Kanzleirat, Kanzleileiter 804

Referat 1: Allgemeine Finanzangelegenheiten, Ausgleichsabgabe nach dem Wiener Garagengesetz, Gebrauchsabgaben, Hundeabgabe, Lizitations-Armenprozente, Ortstaxe, Kanaleinmündungsgebühren, Verwaltungsabgaben, Kommissionsgebühren, Stempelgebühren, Abwicklung aufgehobener Abgaben, Personenstands- und Betriebsaufnahme, Mitwirkung bei der Aufstellung von Zeitplänen und Kosten-Nutzen-Rechnungen
1, Rathaus, 4. Stiege, 2. Stock, Tür 451
Referatsleiter: *Scharitzer, Dr. Gerhard,* Senatsrat . . 2406
Stellvertreter: *Gschwindl, Dr. Werner,* Magistratsrat 2409
Sachbearbeiter 2401, 2403, 2407, 2409, 2417, 2418, 2431, 2465, 2469
Karall Johann, Kanzleirat, Kanzleileiter 2201

Referat 2: Revisionsstelle
Amtshaus, 1, Ebendorferstraße 1, Halbstock, Tür 105–109
Referatsleiter: *Messeritsch, Dr. Johann,* Senatsrat . 2419
Stellvertreter: *Kuna Emil,* Oberamtsrat 2410
Sachbearbeiter 2421, 2422, 2424
Binder Anna, Kanzleioberkommissär, Kanzleileiter . 2425

Referat 3: Finanzplanung und Wirtschaftsangelegenheiten
1, Rathaus, 8. Stiege, 2. Stock, Tür 436
Referatsleiter: *Nussgruber, Dr. Kurt,* Obermagistratsrat 2464
Stellvertreter: *Rienesl, Dkfm. Ingeborg* 4283
Sachbearbeiter 2270, 2492, 4139, 4140, 4147, 4148, 4282, 4286, 4287
Kern Renate, Kanzleioffizial, Kanzleileiter 4227

Referat 4: Lohnsummensteuer, Gewerbesteuer, Dienstgeberabgabe, Anzeigenabgabe, Ankündigungsabgabe, Strafverfahren nach dem Anzeigenabgabe-, Ankündigungsabgabe-, Dienstgeberabgabe- und Gebrauchsabgabegesetz
Amtshaus, 1, Ebendorferstraße 1, 2. Stock, Tür 301–312
Referatsleiter: *Rois, Dr. Susanna,* Obermagistratsrat 2429
Stellvertreter: *Schlinger Herbert,* Oberamtsrat. . . . 2420
Sachbearbeiter 2294, 2433, 2434, 2435, 2437, 2438, 2471, 2472, 2474, 2484, 2490
Lehner Emma, Kanzleikommissär, Kanzleileiter 2439

Referat 5: Parkometerabgabe, Grundsteuer, Müllabfuhrabgabe, zeitliche Grundsteuerbefreiungen, Ausgleichsabgabe nach dem Wiener Baumschutzgesetz
1, Rathaus, 8. Stiege, 2. Stock, Tür 430
Referatsleiter: *Theimer, Dr. Ernst,* Magistratsrat . . 2430
Stellvertreter: *Mehwald Wilhelm,* Oberamtsrat . . . 2446
Sachbearbeiter 2445, 2446, 2447
Grundbesitzabgaben, Amtshaus, 1, Ebendorferstraße 1, 2. Stock, Tür 303
Sachbearbeiter 2470, 2471
Roithner Gisela, Kanzleileiter 2443

Referat 6: Wasser- und Abwassergebühren
1, Rathaus, 8. Stiege, 2. Stock, Tür 430, und 6, Grabnergasse 4–6
Referatsleiter: *Theimer, Dr. Ernst,* Magistratsrat . . 2430
Stellvertreter: *Mittermayer Rudolf,* Oberamtsrat 831*, 57 75 75*, 232
Sachbearbeiter 831, 57 75 75, 223, 224, 225, 226, 227, 228, 229, 230, 238, 239
Roithner Gisela, Kanzleileiter 2443

Referat 7: Getränkesteuer, Gefrorenessteuer, Vergnügungssteuer (Dauerveranstaltungen), Opferfürsorgeabgabe, Sportgroschen
1, Rathaus, 6. Stiege, 2. Stock, Tür 439, 441
Vergnügungssteuer (Einzelveranstaltungen), 1, Volksgartenstraße 3, 3. Stock, Tür 402. . 2455, 2456
Referatsleiter: *Pelikan, Dr. Herbert,* Obermagistratsrat 2451
Stellvertreter: *Epler Margarete,* Oberamtsrat 2457
Sachbearbeiter 2426, 2427, 2440, 2448, 2452, 2453, 2454, 2458, 2459
Mitterbauer Eva, Kanzleikommissär, Kanzleileiter 2450

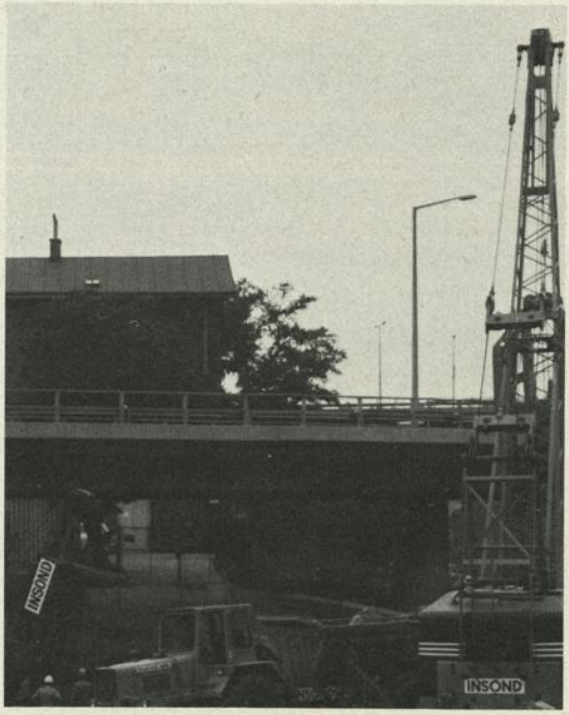

INSOND
Gesellschaft m. b. H.

1130 Wien
Gloriettegasse 8
Tel. 0 222/82 35 88
Telex: 132804

8700 Leoben
Franz-Josef-Straße 15
Tel. 0 38 42/61 69

5020 Salzburg
St.-Julien-Straße 2
Tel. 0 62 22/75 1 55
Telex: 633584

5202 Neumarkt
Bahnhofstraße 45
Tel. 0 62 16/583

Rammpfähle System Rodsol
Bohrpfähle System Benoto
Schlitzwände
Alluvial- und Felsanker
Abdichtungsinjektionen
Verfestigungsinjektionen
Bohrungen aller Art
Brunnenbau
Horizontalfilterbrunnen
(System Abweser, österr. Patent)
Mikropfähle System Tubfix
Schlitzwandherstellung Wien-Praterbrücke

ACHTUNG! Die Zentrale des Wiener Zuwanderer-Fonds übersiedelt Anfang 1981 in das neue Haus in der Schiffamtsgasse 14, 1020 Wien. Genaue Auskünfte über die Telefonnummer 31 21 71.

WIENER ZUWANDERER-FONDS

(Fonds zur Beratung und Betreuung von Zuwanderern nach Wien)

STARTWOHNUNGEN UND WOHNPLÄTZE
BERATUNG UND INFORMATION
PROSPEKTE UND PUBLIKATIONEN

Zentrale:
Schottenring 25, 1010 Wien
Tel.: 34 33 46, 34 91 56
Telex: 07/6669
Bürozeiten: Mo bis Do 7.30–11.30
und 12–16 Uhr
Fr 7.30–13.30 Uhr

Beratungszentrum:
Hofherrgasse 1, 1100 Wien
Tel. 64 21 51, 64 82 17
Mo bis Do 7.30–18 Uhr;
Fr 7.30–13.30 Uhr

WIENER ZUWANDERER-FONDS

IM DIENSTE WIENS UND DER WIENER WIRTSCHAFT

flughafen wien

Flughafen Wien Betriebsgesellschaft m. b. H.

MAGISTRATSABTEILUNG 5

Finanzwirtschaft und Haushaltswesen

(Geschäftsgruppe Finanzen und Wirtschaftspolitik)

1, Rathaus, 4. Stiege, 2. Stock, Tür 444–448, Tel. 42 8 03

Angelegenheiten der Finanzwirtschaft und des Haushaltswesens, insbesondere:
Vorbereitung und Durchführung des Voranschlages, Erstellung des Rechnungsabschlusses, Beistellung der Grundlagen für die Finanzstatistik.
Angelegenheiten des Geld- und Kreditwesens, Währungsangelegenheiten, Banken- und Zahlungsverkehr, auch soweit es sich um ausländische Zahlungsmittel handelt.
Angelegenheiten der Anlage und Verwaltung des Geld- und Wertpapiervermögens.
Wahrung der finanziellen Interessen der Stadt Wien bei der Begründung, Verwaltung und dem Verkauf von Anteilsrechten an Gesellschaften und Genossenschaften des Privatrechtes, die im Eigentum der Stadt Wien oder einer ihr gehörenden Eigentumsgesellschaft stehen.
Bestellung bzw. Nominierung der Aufsichtsorgane in diese, einvernehmlich mit der Magistratsabteilung 63.
Angelegenheiten der Aufnahme, Verzinsung und Tilgung von Anleihen und Darlehen.
Zustimmung zur Belastung des städtischen Vermögens.
Gewährung von Darlehen, ausgenommen auf dem Gebiete der Wohnbauförderung und der Wohnungsverbesserung.
Verwaltung der Kreditaktionen einschließlich der Beteiligung an Kreditmaßnahmen anderer Institutionen.
Angelegenheiten der Bürgschaften und Haftungen der Gemeinde (des Landes).
Angelegenheiten der Steuerpflicht der Gemeinde einschließlich der Bestellung und Heranziehung von Wirtschaftstreuhändern.
Angelegenheiten der Subventionen und Beiträge (Mitgliedsbeiträge) mit Ausnahme solcher für kulturelle Zwecke und solcher aus dem Sportgroschen.
Verwaltung der Zuschläge zu den Bundessteuern.
Angelegenheiten der privatrechtlichen Versicherungen der Gemeinde, soweit hiefür nicht die Magistratsdirektion oder die Magistratsabteilung 48 zuständig ist.
Mitwirkung an grundsätzlichen finanziellen Angelegenheiten der Wohnbauförderung und der Wohnungsverbesserung, insbesondere Festsetzung des Gesamtrahmens der Wohnbauförderung.
Finanzielle Angelegenheiten, die Wien und andere Gebietskörperschaften betreffen.
Durchführung des Finanzausgleiches.
Behandlung von Anträgen der Stadt Wien als Rechtsträger öffentlicher Krankenanstalten um Gewährung eines Zweckzuschusses des Bundes und von Kostenersätzen für den klinischen Mehraufwand (einschließlich der Bundes-Hebammenlehranstalt) nach dem Krankenanstaltengesetz – KAG.
Rechtliche Angelegenheiten des Kassenwesens und der Gebarung mit Verwahrnissen (Depositen) und Sicherstellungen (Kautionen).
Wirtschaftliche Aufsicht nach dem Wiener Krankenanstaltengesetz über öffentliche Krankenanstalten.
Entgegennahme von Anträgen auf Gewährung von Zuschüssen aus dem Krankenanstalten-Zusammenarbeitsfonds, Prüfung derselben mit Berichterstattung an die Landesregierung.
Vollziehung der Bestimmungen der Vereinbarung gemäß Art. 15a B-VG über die Krankenanstaltenfinanzierung und die Dotierung des Wasserwirtschaftsfonds zwischen Bund und Ländern.
Wahrnehmung des Aufsichtsrechtes hinsichtlich des Jahresvoranschlages und des Rechnungsabschlusses der Ärztekammer für Wien, der Tierärztekammer für Wien und der Landwirtschaftskammer für Wien.
Angelegenheiten der Wiener Landes-Hypothekenbank.
Angelegenheiten gemäß § 7 lit. b und § 23 Zi. 3 der Satzung der Wiener Städtischen Wechselseitigen Versicherungsanstalt.
Sparkassenaufsicht einschließlich der Führung des Sparkassenregisters.
Ausübung des Aufsichtsrechtes über jene Einrichtungen, bei denen die Stadt Wien mit ihrem Vermögen haftet.
Handhabung des Gebührengesetzes.
Wahrnehmung der wirtschaftlichen Belange der Hafen- und Lagereinrichtungen der Stadt Wien.

Krendlesberger, Dr. Helmut, Senatsrat 2601
Höller, Dr. Gerhard, Obermagistratsrat 2602
Lischka, Dr. Wolfgang, Magistratsrat 2614
Hackermüller, Dr. Wolfgang, Magistratskommissär . 2609
Preisel Adolf, Oberamtsrat, Regierungsrat 2604
Zeigenhofer Franz, Oberamtsrat 2607
Krsek Josef, Oberamtsrat 2611
Pecka Erich, Amtsrat 2615
Spiewak Helmuth, Amtsrat. 2606
Härtinger Hermine, Kanzleioberkommissär,
Kanzleileiter 2603
Kanzlei und Einlaufstelle, Sparkassenregister . . . 805

Subventionen
Lischka, Dr. Wolfgang, Magistratsrat 2614
Haushaltswesen
Preisel Adolf, Oberamtsrat, Regierungsrat 2604
Sachbearbeiter 2606, 2605
Anleihen, Banken- und Zahlungsverkehr, Darlehen, Haftbriefe, Beteiligungen
Zeigenhofer Franz, Oberamtsrat 2607
Sachbearbeiter . . . 2608, 2609, 2610, 2612, 2615, 2618
Versicherungen, Sparkassenaufsicht
Krsek Josef, Oberamtsrat 2611, 2613

MAGISTRATSABTEILUNG 6

Rechnungsamt

(Geschäftsgruppe Finanzen und Wirtschaftspolitik)

1, Rathaus, 5. Stiege, Hochparterre, Tür 101, Tel. 42 8 03

Mitwirkung bei Erlassung von Vorschriften für Rechnungs- und Kassenstellen außerhalb des Rechnungsamtes.
Genehmigung von Bar-, Wertmarken- und Drucksortenverlägen.

I. Buchhaltungsdienst
Buchführung hinsichtlich der voranschlagsmäßigen und durchlaufenden Gebarung sowie der Vermögensnachweisung (Geld- und Mengeninventar).
Verrechnung von übertragenen Bundesgebarungen (gemäß Art. 104 Abs. 2 B-VG) nach den Richtlinien des Bundes.
Führung der Verrechnungs- und Kontokorrentkonten, auch für städtische Unternehmungen und gemischtwirtschaftliche Betriebe.
Mitwirkung bei der Erstellung der Teilvoranschläge und Verfassung der Teilrechnungsabschlüsse.
Mitwirkung bei der Budgetkontrolle und Aufstellung der Jahresrechnung.
Kreditüberwachung und Abgabe von Bedeckungsäußerungen für alle beabsichtigten Ausgaben.
Prüfung aller Zahlungsanordnungen, Rechnungen und Zahlungsverpflichtungen sowie der Geld-, Wertpapier- und Sachgebarungen grundsätzlich vor dem Vollzug, nötigenfalls nach dem Vollzug hinsichtlich der Anordnungsbefugnis, der formellen, sachlichen und rechnerischen Richtigkeit, der Einhaltung des Voranschlages und der geltenden Vorschriften.
Ausfertigung von Rechnungen und Kassenanweisungen, Rückstandsbetreuung.
Aufstellung von Statistiken, Kalkulationen, Rentabilitätsberechnungen und sonstigen Berechnungen im Zusammenhang mit der Buchführung.
Mitwirkung bei Inventuren, Skontrierungen und Skartierungen.
Mitwirkung bei Kollaudierungen, Anbotsverhandlungen und Preisvereinbarungen, Überprüfung sämtlicher Abrechnungen kollaudierter Bauführungen.

II. Abgabenrechnungs- und Kassendienst
Prüfung der formellen, sachlichen und rechnerischen Richtigkeit der Vorschreibungen von Landes- und Gemeindeabgaben.
Datenersterfassung und Datenpflege für die elektronische Abgabenverrechnung.
Bemessungsagenden der Grundbesitzabgaben (Grundsteuer, Unratsgebühren, Müllabfuhrabgaben) und der Hundeabgabe, soweit nicht die Magistratsabteilung 4 zuständig ist.
Gebührstellung, Liquidierung, Verrechnung und Vollzug der Einnahmen und Ausgaben von Landes- und Gemeindeabgaben, Nebengebühren und Strafen sowie sonstiger ordnungsgemäß angeordneter Einnahmen und Ausgaben.

Kontrolle der Datenverarbeitungsergebnisse zum Zweck der Gebarungssicherheit.
Liquidierung, Verrechnung und Vollzug von Einnahmen und Ausgaben in Auftragsangelegenheiten.
Überwachung des rechtzeitigen Einlangens der Steuererklärungen, Ausfertigung von Aufforderungen und Strafanträgen zur Erzwingung der Vorlage.
Maßnahmen, die der Überwachung der ordnungsgemäßen Erklärung und Entrichtung der Getränkesteuer, der Gefrorenessteuer, der Lohnsummensteuer und der Dienstgeberabgabe dienen, ausgenommen die Steueraußenprüfung; weiters Erlassung von Zwangsstrafen.
Behandlung von Ansuchen um Zahlungserleichterungen und um Nachsicht von Nebenansprüchen betreffend Grundbesitzabgaben, Abwassergebühren, Wassergebühren, einmalige Kanalräumungsgebühr, Hundeabgabe, Getränkesteuer, Gefrorenessteuer, Lohnsummensteuer und Dienstgeberabgabe.
Rückstandsüberwachung, Mahnwesen, Einleitung des verwaltungsbehördlichen und gerichtlichen Vollstreckungs- und Sicherungsverfahrens.
Vertretung der Stadt Wien bei Meistbots- und Verkaufserlösverteilungen.
Durchführung des zentralen Zahlungsverkehrs in der Stadthauptkasse.
Führung des Verbotsbuches.
Verwahrung und Evidenthaltung der Zahlungsmittel, Wertpapiere und Depositen.
Anleihenskassendienst.
Evidenz der bei städtischen Dienststellen in Verwendung stehenden Kassen und Kassetten, Veranlassung der Versicherung derselben.
Bestandsführung und Ausgabe der Wertmarken sowie der verrechenbaren und allgemeinen Drucksorten.

III. Erhebungs- und Vollstreckungsdienst
Durchführung verwaltungsbehördlicher Zwangsvollstreckungen.
Bescheidvollstreckung.
Beteiligung an gerichtlichen Zwangsvollstreckungen.
Erhebungen im Zusammenhang mit zwangsweisen Einbringungen.
Versuchsweise Einbringung von privatrechtlichen Forderungen der Stadt Wien.
Mitwirkung bei der Einbringung von Heimsendungskostendarlehen der Bundesministerien für Inneres und für Auswärtige Angelegenheiten.
Erhebungen in Pflegegebühren-, Krankentransportkosten- und Sozialhilfeangelegenheiten.
Mitwirkung beim Strafvollzug über Ersuchen von Verwaltungsbehörden.
Erhebungen im Zusammenhang mit Ansuchen um Befreiung oder Aufschub vom Präsenzdienst.
Einbringung der Kosten für die Ersatzvornahme bei baupolizeilichen Aufträgen.
Erlassung von Vollstreckungsverfügungen und Kostenersatzbescheiden in I. Instanz bei Räumungen.

Spindler Josef, Direktor des Rechnungsamtes, Hofrat 2511
Kadrnoska Friedrich, Oberamtsrat, Regierungsrat . 2512
Veit Ingeborg, Kanzleikommissär,
Kanzleileiter 2513
Kanzlei 806
Terminal und Locherei 2000, 2634
Personalreferat:
Masin Gerhard, Verwaltungsoberkommissär 2515
Sachbearbeiter 2516

Dienstgruppe I: Buchhaltungsdienst
1, Rathaus, 5. Stiege, Hochparterre, Tür 101
Kadrnoska Friedrich, Oberamtsrat, Regierungsrat . 2512
Kirchmeyer Hans, Amtsrat 2517
Henzl Peter, Amtsrat 2517

Buchhaltungsabteilungen:
Zentralbuchhaltung, 1, Rathaus, 5. Stiege, Hochparterre, Tür 101
Dibarbora Stefan, Oberamtsrat 2518
Wunderlich Karlheinz, Verwaltungskommissär . . . 2510

I Personalbezüge und Gehaltsvorschüsse,
1, Rathausstraße 1, 7. Stock 733*, 96 16 11*
Wiedersich-Graf Elisabeth,
Oberamtsrat 481
Vimetal Helmut, Verwaltungsoberkommissär . 482

II Finanzwesen und Wohnbauförderung,
1, Rathausstraße 1, 8. Stock 733*, 96 16 11*
Krpalek Hildegard, Oberamtsrat 510
Kreuzer Johann, Verwaltungsoberkommissär . 511

III Kultur, Sport und Bürgerservice,
8, Friedrich Schmidt-Platz 5, 2. Stock,
Tür 315 . . . . . 42 8 03
Rakohl Herbert, Oberamtsrat 2537
Heller Gerlinde, Amtsrat 2536
Kucera Fritz, Amtsrat 2545

IV Sozialwesen, Jugendamt,
1, Neutorgasse 18, 2. Stock,
Tür 296 . . . . . 66 14*
Tamandl August, Oberamtsrat 601
Hollergschwandtner Herbert, Amtsrat 602
Palme Eduard, Amtsrat 591
Zimmermann Margareta, Amtsrat 592

V Planung, Wohnhaus-, Verkehrs- und Wasserbau, baubehördliche Angelegenheiten und Heizwerkstätte,
12, Niederhofstraße 23, 3. Stock,
Tür 336 . . . . . 746*, 83 66 16*
Ferstl Maria, Oberamtsrat 401
Fischer Karl, Amtsrat 402
Hascha Ernestine, Amtsrat 411
Watzke Leopoldine, Amtsrat 413

VI Stadtreinigung und Fuhrpark,
5, Einsiedlergasse 2 . . . . . 848*, 55 16 11*
Votava Leopold, Oberamtsrat 231
Maindl Ernst, Amtsrat 232
Petter Erich, Amtsrat 333

VIII Kanalisation und Wasserwerke,
6, Grabnergasse 4–6,
1. Stock 831*, 57 75 75*
List Leopold, Oberamtsrat 361
Zach Ernst, Verwaltungsoberkommissär 339
Pfister Johann, Amtsrat 337
Weiss Walter, Amtsrat 337

IX Friedhöfe,
1, Werdertorgasse 6, 4. Stock,
Tür 22 . . . . . 843, 63 66 76*
Dolezal Ernst, Amtsrat 24
Flaschner Peter, Verwaltungsoberkommissär . 25

XI Wohn- und Amtsgebäudeverwaltung,
1, Rathausstraße 1, 5. Stock 733*, 96 16 11*
Heumesser Alois, Oberamtsrat 530
Salamon Gertraude, Amtsrat 531
Chory Anton, Oberamtsrat 554
Pösch Lucia, Amtsrat 558
Semerad Günther, Amtsrat 570
Stibor Franz, Amtsrat 550

XII Zentraler Einkauf, Markt- und Veterinärwesen, Schlachthöfe, 3, Am Modenapark 1–2,
3. Stock 740*, 72 36 31*
Höcherl Viktor, Oberamtsrat 270
Schneider Hermine 271
Tkadlec Henriette, Amtsrat 280
Zweigstelle: 16, Hasnerstraße 125 . . . . .92 26 44*
Schlöss, Dkfm. Wolfgang, Amtsrat 07
Bauer Richard, Amtsrat 39

XIII Schulverwaltung,
6, Mollardgasse 87, Hochparterre,
Tür 30 . . . . . 856*, 56 16 01*
Thin Stefan, Amtsrat 262
Fabijan Gertraud, Verwaltungsoberkommissär 265

XIV Gesundheitswesen,
3, Am Modenapark 1–2, 5. Stock . 740*, 72 36 31*
Linhart Josef, Oberamtsrat 440
Hofbauer Eduard, Verwaltungsoberkommissär 441
König Erich, Amtsrat 455
Zlatnik Franz, Amtsrat 448

XV Garten- und Forstwesen, Landwirtschaftsbetrieb, Liegenschaftsverwaltung und Umweltschutz, 1, Rathausstraße 1, 6. Stock 733*, 96 16 11*

Wagner Alfred, Oberamtsrat 580
Schmid Verena, Verwaltungskommissär 581
Svoboda Robert, Amtsrat 586

XVI Bäder,
7, Hermanngasse 24–26, 2. Stock,
Tür 211 . . . . . 844*, 93 76 46*
Neugebauer Willibald, Amtsrat 207
Denk Norbert, Verwaltungsoberkommissär . . 208

Kollaudierungsabteilung,
12, Schönbrunner Straße 213–215 . . . 712*, 83 16 01*
Streichsbier Walter, Oberamtsrat 235
Cach Rudolf, Oberamtsrat 237
Auer Wilhelm, Amtsrat 239
Baukal Ewald, Amtsrat 239
Dudeschek Karl, Amtsrat 239
Fröhlich Johann, Amtsrat 239
Hlavicka Franz, Amtsrat 239
Kiesswetter Walter, Amtsrat 239
Kremnitzer Ferdinand, Amtsrat 239
Lukas Karl, Amtsrat. 239
Matterey Johann, Amtsrat 239
Nakowitz Gottfried, Amtsrat 239
Neuwirth Fritz, Amtsrat 239
Simanek Alois, Amtsrat 239
Tuschl Fritz, Amtsrat 239
Wiesinger Johann, Amtsrat 239
Zontsich Anton, Amtsrat 239

Dienstgruppe II: Abgabenrechnungs- und Kassendienst
1, Rathaus, 5. Stiege, Hochparterre, Tür 101
Dietl Alois, Oberamtsrat. 2621
Mozelt Helmut, Amtsrat 2622, 2681

Stadtkassen:

1., 8., 9. Bezirk:
1, Wipplingerstraße 8 . . . . . 701*, 708*, 63 07 31*
Neuwirth Friedrich, Oberamtsrat 241
Hauk Richard, Verwaltungsoberkommissär 242

2., 20. Bezirk:
2, Karmelitergasse 9 . . . . . 702*, 33 16 11*
Preisel Karl, Amtsrat 255
Hösch Herbert, Verwaltungsoberkommissär . . . 256

3., 11. Bezirk:
3, Karl Borromäus-Platz 3. . . . . 703*, 72 51 71*
Albustin Ludwig, Amtsrat 241
Minelli Ingrid, Verwaltungsoberkommissär 241

4., 10. Bezirk:
10, Laxenburger Straße 43–47. . . . . 710*, 64 36 31*
Zeschek Helene, Amtsrat 275
Altrichter Michael, Verwaltungsoberkommissär . . 276

5., 6., 7. Bezirk:
7, Hermanngasse 24–26 . . . . . 706*, 93 76 46*
Pohl Otto, Oberamtsrat 257
Maier Gerda, Amtsrat 269

12., 15. Bezirk:
15, Gasgasse 8–10 . . . . . 715*, 83 36 11*
Hanzl Fritz, Oberamtsrat 282
Montel Alois, Amtsrat 283

13., 14. Bezirk:
13, Hietzinger Kai 1–3. . . . . 713*, 82 26 51*
Krutisch Rudolf, Amtsrat 200
Horvath Erika, Verwaltungsoberkommissär. . . . 201

16., 17. Bezirk:
16, Richard Wagner-Platz 19 . . . . . 716*, 92 26 96*
Pewner Johann, Oberamtsrat 282
Handsur Rudolf, Verwaltungsoberkommissär. . . 283

18., 19. Bezirk:
19, Gatterburggasse 14 . . . . . 719*, 36 42 50*
Kainrath Wilhelm, Amtsrat 260
Foller Helga, Verwaltungsoberkommissär 261

21. Bezirk:
22, Kagran, Donaustadtstraße 1. . . . . 23 93 04*
Markovich Ludwig, Oberamtsrat 13
Vrchota Heinrich, Amtsrat. 14

22. Bezirk:
22, Kagran, Donaustadtstraße 1. . . . . 23 95 11*
Kainz Gertrude, Amtsrat 17
Eisenstecken Robert, Amtsrat 14

23. Bezirk:
23, Liesing, Lehmanngasse 3 . . . . . 723*, 86 96 17*
Link Hanna, Amtsrat 61
Repa Christine, Verwaltungsoberkommissär. . . . 64

Abgabenhauptverrechnung:
1, Volksgartenstraße 3, 3. Stock
Knezek Albert, Oberamtsrat. 2641
Reiskopf Leopold, Amtsrat 2642
Valente Gertrude, Amtsrat. 2643

Stadthauptkasse:
1, Rathaus, 5. Stiege, Hochparterre, Tür 104
Weis Konrad, Oberamtsrat 2628

Liquidatur und Verbotsbuch
Ernst Walter, Amtsrat 2623

Girostelle
Dvorak Hedwig, Amtsrat 2620

Verteilerstelle
Sachbearbeiter 2625

Kassenstelle, Hauptkassier
Brunovszky Kurt, Verwaltungsoberkommissär . . 2626
Kassiere 2626, 2627

Drucksortenstelle, verrechenbare Drucksorten
Neubauer Kurt, Kanzleioberkommissär 2636
Drucksortenstelle, allgemeine Drucksorten . 2637, 2638

Dienstgruppe III: Erhebungs- und Vollstreckungsdienst
8, Lerchengasse 19. . . . . 43 89 01
Wühl Ferdinand, Oberamtsrat. 52
Bejol Adolf, Amtsrat 56
Gerichtserhebungs-Verwertungsgruppe 68, 66
Bescheidvollstreckung 61

Dezernenten, Abgabenvollstreckung:
Bucher Rudolf, Verwaltungsoberkommissär. . . . 67
Nowacek Helmut, Amtsrat. 62
Zavrel Manfred, Amtsrat 60

Außendienstbeamte (Montag und Donnerstag von 7.30 bis 9 Uhr). 62, 60, 67
Kanzlei 51
Pfändungskataster 64

MAGISTRATSABTEILUNG 7

Kulturamt

(Geschäftsgruppe Kultur und Bürgerdienst)

8, Friedrich Schmidt-Platz 5, 2.–4. Stock, Tel. 42 8 04

Rechtliche Angelegenheiten der Geschäftsgruppe Kultur und Bürgerdienst.
Rechtliche und behördliche Angelegenheiten des Veranstaltungswesens (insbesondere Theater, Kinos, Ausstellungen) sowie der Tanzlehranstalten einschließlich des Verwaltungsstrafverfahrens und des Prüfungswesens.
Angelegenheiten des Fremdenverkehrs (Fachgutachten, Fremdenführerprüfungen).
Stadt- und Ortsbilderhaltung aus kulturhistorischer Sicht, insbesondere Gutachten für städtebauliche und baubehördliche Maßnahmen in Schutzzonen, einschlägige Förderungsmaßnahmen einschließlich Verwaltung des Wiener Altstadterhaltungsfonds, Führung der Altstadterhaltungsevidenz, denkmalpflegerische Obhut über Freiplastiken und Gedenktafeln, Planung und finanzielle Vorsorge für Festbeleuchtungen.
Vorbereitung der Benennung von Verkehrsflächen, städtischen Gebäuden und Anlagen.
Förderung der Wissenschaft, der Volksbildung (Volksbildungswerk), der bildenden Künste, der Musik, der Literatur, des Theaters und des Films (Wiener Filmförderungsfonds).
Organisation von kulturellen Veranstaltungen auch in Zusammenarbeit mit anderen Bundesländern, insbesondere Ausstellungen, Konzerte, Feiern, internationale Wettbewerbe und Gespräche.
Angelegenheiten der Dr. Karl Renner-Stiftung, Preise der Stadt Wien, Förderungspreise, Kleinkinder-, Kinder- und Jugendbuchpreise.
Angelegenheiten der Begabtenförderung und des Stipendienwerkes der Stadt Wien.
Angelegenheiten der Josef Kainz-Medaille und des Johann Nestroy-Ringes, der Ehrenpensionen und der außerordentlichen Zuwendungen, Ehrenpreise, Ehrengräber und Grabwidmungen, Stellungnahme zu Anträgen auf Verleihung des Berufstitels „Professor".
Mitwirkung bei der Verwaltung und Tätigkeit von Stiftungen für kulturelle Zwecke.
Geschäftsführung des Wiener Festwochenausschusses.
Verwaltung der abteilungseigenen Gebäude und Liegenschaften.
Dienstaufsicht über das zugeteilte Personal, soweit es nicht der Dienstaufsicht des Magistratsdirektors untersteht.

Denscher, Dr. Richard, Senatsrat, Hofrat . . . 2721, 2722
Sejka, Dr. Werner, Obermagistratsrat 2724
Knecht, Dr. Gertrud, Obermagistratsrat 2730
Lovecek, Dr. Josef, Obermagistratsrat. 2718
Stern, Dr. Robert, Prof., Obermagistratsrat 2723
Tünkl, Dr. Heinz, Obermagistratsrat 2762
Forster, Dr. Michael, Magistratsrat 2872
Freisling, Dipl.-Ing. Josef, Arch., Magistratsrat 2726
Terl, Dr. Annemarie, Magistratsoberkommissär . . . 2714
Rapf Kurt, Prof. 2753
Schachel, Dipl.-Ing. Dr. Roland 2720
Schmitt Robert, Prof. 2710
Varga, Dr. Jozsef, Prof. 2719
Weishappel Rudolf, Prof. 4146
Müllner Franz, Oberamtsrat 2732
Reischl Franz, Kanzleirat,
Kanzleileiter 807
Kanzlei 2716
Budget-, Wirtschafts- und Personalangelegenheiten 2738, 2739
Veranstaltungen und Verkehrsflächenbenennungen . 2718
Förderung der Wissenschaft und Hochschulfragen . 2719
Literatur 2730
Bildende Kunst, künstlerische Angelegenheiten 2710
Bildende Kunst, Großausstellungen, organisatorische Angelegenheiten 2712
Bildende Kunst, administrative Angelegenheiten 2756
Aufseher 2754
Musik, künstlerische Angelegenheiten 2753
Musik, administrative Angelegenheiten (Veranstaltungen) 2713, 2741
Theater, Film, künstlerische und administrative Angelegenheiten 2723, 4146
Tanzlehrbewilligungen 2714
Theater-, Kino-, Zirkus- und Tierschaukonzessionen, Beleuchter- und Filmvorführerprüfungen, Filmvorführungen und anmeldepflichtige Veranstaltungen 2732
Filmvorführungsstelle 2727
Anmeldestelle für Veranstaltungen, 1, Volksgartenstraße 1–3 2735
Spielautomatenkonzessionen 2734, 2736, 2750, 2838
Strafsachen 2734, 2736, 2838
Publikumstanz, Schausteller, Film- und Stehbilderkonzessionen, Varieté- und Boxkonzessionen. . . 2750
Lärmbelästigung 2768
Grundsätzliche Angelegenheiten der Stadtbild- und Denkmalpflege. 2720
Begutachtungen 4145
Denkmalpflege 2725
Restaurierungen 2726, 2872
Förderungen – Altstadterhaltungsfonds 2873
Fremdenverkehrsangelegenheiten (Fremdenführerprüfungen) 2718
Jugendgästehaus der Stadt Wien, 13, Schloßberggasse 8 . . . . . 82 15 01
Städt. Campingplatz Wien-West I, 14, Hüttelbergstraße 40 . . . . . 94 14 49
Städt. Campingplatz Wien-West II, 14, Hüttelbergstraße 80 . . . . . 94 23 14
Städt. Campingplatz Wien-Süd, 23, Atzgersdorf, Gerbergasse 2 . . . . . 86 92 18
Internationales Studentenheim der Stadt Wien, 19, Gymnasiumstraße 85, Zufahrt: Vegagasse 20 . . . . . .34 76 31*
Zuwendungen, Ehrenpreise, Grabwidmungen. . . . 2731
Stipendienwerk der Stadt Wien, Gedenktagepublizistik 2768
Preise der Stadt Wien, Dr. Karl Renner-Stiftung 2719
Bezirksmuseen 2725

INKU
Boden Wand Decke *international*
INKU Aktiengesellschaft
Zentrale: 1190 Wien 19
Nußdorfer Platz 8
Tel. 37 16 21, Fernschreiber 4393

Filmbeirat der Stadt Wien
7, Zieglergasse 49, Tel. 93 15 61

Vertreter des Gemeinderates:
Pluskal, Dipl.-Vw. Karoline, Prof., Gemeinderat
Windhab Anton, Gemeinderat
Mauthe, Dr. Jörg, Stadtrat, Gemeinderat
Vertreter des Stadtschulrates für Wien:
Egghard, Dr. Julius, Senatsrat, Stadtschulratsdirektor
Vertreter der Bundespolizeidirektion Wien:
Tatzler, Dr. Franz, Hofrat
Fachmann auf dem Gebiet der Erziehung:
Wanasek, Dr. Kurt, Prof.
Fachmann auf dem Gebiet der Jugendfürsorge:
Prohaska, Dr. Walter, Obersenatsrat
Fachmann auf dem Gebiet der Volksbildung:
Kozeluh, Dr. Alfons, Prof.
Vertreter aus dem Kreis der Elternschaft:
Zahradnik Kurt
Vertreter aus dem Kreis der Jugendorganisation:
Gruber Brigitte
Vertreter der Filmwirtschaft:
Schlathau Erich, Generaldirektor
Spacsek Wilhelm

Prüfungskommission für Filmvorführer

Vorsitzender:
Sejka, Dr. Werner, Obermagistratsrat
Stellvertreter:
Doleschal, Dipl.-Ing. Manfred, Oberstadtbaurat
Prüfer für Rechtsvorschriften betreffend die Filmvorführertätigkeit:
Müllner Franz, Oberamtsrat
Stellvertreter:
Peterle Renate, Verwaltungsoffizial
Prüfer für Elektroanlagen sowie für deren Anwendung in Kinobetrieben:
Gabler, Dipl.-Ing. Hubert, Oberstadtbaurat
Stellvertreter:
Strejcek, Ing. Franz, Techn. Kommissär
Prüfer für Handhabung der Vorführungsapparate und sonstigen Einrichtungen des Bildwerferraumes:
Weyermayr, Ing. Bruno, Techn. Konsulent
Stellvertreter:
Krenn Rudolf, Filmvorführer

Theaterkommission für Wien

Vorsitzender:
Schaffer, Dipl.-Ing. Alfred, Senatsrat
Stellvertreter:
Sejka, Dr. Werner, Obermagistratsrat
Rechtskundiger Beamter:
Sejka, Dr. Werner, Obermagistratsrat
Stellvertreter:
Terl, Dr. Annemarie, Magistratsoberkommissär
Beamter des höheren technischen Dienstes:
Schaffer, Dipl.-Ing. Alfred, Senatsrat
Stellvertreter:
Doleschal, Dipl.-Ing. Manfred, Oberstadtbaurat
Physikatsarzt:
Junker, Dr. Ermar, Oberstadtphysikus, Hofrat, Landessanitätsdirektor
Stellvertreter:
Czermak, Dr. Erwin, Stadtphysikus
Beamter der Feuerwehr im höheren Dienst des Magistrats:
Abulesz, Dipl.-Ing. Karl, Direktor der Feuerwehr der Stadt Wien
Stellvertreter:
Bilina, Dr. Heinrich, Oberbrandrat
Beamter der Bundespolizeidirektion Wien:
Tatzler, Dr. Franz, Hofrat
Stellvertreter:
Spanblöchl, Dr. Rudolf, Rat
Beamter des Arbeitsinspektorates:
Borschke, Dipl.-Ing. Harald, Hofrat
Stellvertreter:
Maser, Dipl.-Ing. Sonja, Oberbaurat
Fachmänner auf dem Gebiet des Bauwesens, der Heiz- und Lüftungstechnik und der Elektrotechnik sowie Bühnenfachmänner:
Kops, Dipl.-Ing. Hans-Peter
Stengel, Dipl.-Ing. Walter
Scherrer, Dipl.-Ing. Wilhelm
Offner, Dipl.-Ing. Alfred
Riemer, Dipl.-Ing. Walter
Freitter, Dipl.-Ing. Ernst
Winter Hermann, Präsident
Häußler Franz, Direktor

Prüfungskommission für Beleuchter

Vorsitzender und Prüfer für den Prüfungsstoff für das richtige Verhalten eines verantwortlichen Beleuchters im Gefahrenfall:
Doleschal, Dipl.-Ing. Manfred, Oberstadtbaurat
Stellvertreter:
Schaffer, Dipl.-Ing. Alfred, Senatsrat
Prüfer für den Prüfungsstoff Elektrotechnik und die richtige Handhabung der beleuchtungstechnischen Einrichtungen:
Lorenz, Dipl.-Ing. Paul, Stadtbaurat
Stellvertreter:
Gabler, Dipl.-Ing. Hubert, Oberstadtbaurat
Prüfer, der den Prüfungsstoff der für die Tätigkeit eines verantwortlichen Beleuchters in Frage kommenden gesetzlichen Bestimmungen zu betreuen hat:
Müllner Franz, Oberamtsrat
Stellvertreter:
Peterle Renate, Verwaltungsoffizial

TÜV **Seit mehr als 100 Jahren im Dienste der Industrie**

Prüfung von
Dampfkesseln, Dampfgefäßen, Druckbehältern, Zentrifugen, Tankanlagen, Tankfahrzeugen, Kraftfahrzeugen mit Flüssiggaseinbauten, Kraftfahrzeugen zum Transport gefährlicher Güter, Aufzügen, Kranen, Hebezeugen, Werkstoffen und Rohrleitungen; elektrischen Anlagen, Blitzschutzanlagen, kathodischen Schutzanlagen, explosions- und schlagwettergeschützten elektrischen Betriebsmitteln.

Zerstörungsfreie Prüfungen von Werkstoffen und Schweißnähten in Betrieben und auf Baustellen.

Wärmetechnische Untersuchungen bzw. Abnahmemessungen an
Dampfkesseln, Dampfmaschinen, Turbinen, Pumpen, Verdichtern, Heizungs- und Klimaanlagen sowie Brennstoffen.

Umweltschutzmessungen (Lärm, Staub, SO_2, SO_3). etc.

Technischer Überwachungs-Verein Wien mit seiner staatlich autorisierten Versuchsanstalt

Krugerstraße 16 A-1015 Wien
Telefon: (0 222) 52 16 07 Serie Telex: 01/13685
Dienststellen in Dornbirn, Graz, Innsbruck, Klagenfurt, Linz, Salzburg und Wels.

MAGISTRATSABTEILUNG 8

Wiener Stadt- und Landesarchiv

(Geschäftsgruppe Kultur und Bürgerdienst)

1, Rathaus, 6. Stiege, 1. Stock, Tür 329, Tel. 42 8 04

Allgemeine und spezielle Angelegenheiten des Archivwesens einschließlich des Archivschutzes.
Verwahrung der rechtsverbindlichen Urkunden, der Originale der Sitzungsprotokolle der Vertretungskörper der Stadt und des Landes Wien, der beurkundeten Landesgesetze sowie der behördlich genehmigten Stiftungsbriefe.
Erstellung von Richtlinien für die Vorarchivierung im Bereich des Magistrats und Begutachtung der Durchführung; Mitwirkung bei der Begutachtung von Räumlichkeiten, die für Registraturen vorgesehen sind.
Entscheidung über vollständige oder teilweise Vernichtung von Registraturbeständen (auch im Falle erfolgter Mikroverfilmung oder Speicherung in EDV-Anlagen).
Übernahme, Verwaltung, Erhaltung und wissenschaftlich fachgemäße Bearbeitung des archivreifen Registratur- und Plangutes und sonstiger historisch bedeutsamer Materialien physischer und juristischer Personen.
Sammlung von Materialien allgemeinhistorischer und stadtgeschichtlicher Art aus dem Bereich der Stadt Wien.
Führung der Archivbibliothek.
Evidenthaltung der Ehrungen und Verkehrsflächenbenennungen.
Betreuung bzw. Durchführung wissenschaftlicher Forschungen auf dem Gebiet der allgemeinen, vergleichenden und Wiener Stadtgeschichte.
Durchführung von historisch-archivalischen Ausstellungen.
Führung der Nomenklaturkommission des Landes Wien.
Kundmachung von Staatsverträgen durch Auflage zur öffentlichen Einsicht anstelle der Kundmachung im Bundesgesetzblatt.

Czeike, Dr. Felix, Direktor des Wiener Stadt- und Landesarchivs, a. o. Univ.-Prof. 2701
Csendes, Dr. Peter, Archivrat, Univ.-Doz. 2702
Wohlrab, Dr. Hertha, Oberbibliotheksrat 2700
Steiner, Dr. Herbert, Prof., Obermagistratsrat 701*, 708*, 63 07 31*, 332
Banik-Schweitzer, Dipl.-Ing. Dr. techn. Renate, Magistratsrat 3899
Kretschmer, Dr. Helmut, Archivrat 2709
Mayer, Dr. Wolfgang, Archivrat 2789
Seliger, Dipl.-Pol. Dr. Maren, Magistratsrat. 3889
Opll, Dr. Ferdinand, Archivoberkommissär 3898
Tschulk, Dr. Herbert, Archivoberkommissär 2790
Lohrmann, Dr. Klaus, Archivkommissär 2788
Psarakis, Dr. Brigitta, Bibliothekskommissär 2780
Kahl, Dr. Geert 2708
Liepold, Dr. Konrad 42 04 86
Meißl, Dr. Gerhard 3898
Matz Hans, Oberamtsrat 2703
Koch Herbert, Verwaltungsoberkommissär 2704
Kopecki Erich 3890
Schirmer Gerhard, Kanzleikommissär, Kanzleileiter (6. Stiege, Hochparterre, Tür 106) 808
Kanzlei 808, 3081
Sekretariat 2703, 2705

Gruppe Stadt- und Landesarchiv
Csendes, Dr. Peter, Archivrat, Univ.-Doz. 2702
Referat Landesarchiv:
Kretschmer, Dr. Helmut, Archivrat 2709
Referat Stadtarchiv:
Tschulk, Dr. Herbert, Archivoberkommissär . . . 2790
Referat Sammlungen:
Mayer, Dr. Wolfgang, Archivrat 2789
Kahl, Dr. Geert 2708
Matz Hans, Oberamtsrat 2705
Referat Historischer Archivkörper:
Lohrmann, Dr. Klaus, Archivkommissär 2788
Referat Meldearchiv:
Koch Herbert, Verwaltungsoberkommissär 2704

Gruppe Archivbibliothek und Dokumentation
Referat Archivbibliothek:
Wohlrab, Dr. Hertha, Oberbibliotheksrat . 2700, 4135
Büchereinlauf und Protokoll. 2780, 4133
Referat Dokumentation des 20. Jahrhunderts (8, Auerspergstraße 17, 6. Stock):
Seliger, Dipl.-Pol. Dr. Maren, Magistratsrat . . . 3889
Referent 3886
Referat Öffentlichkeitsarbeit 2706
Ausstellungen 2705

Gruppe Städteatlanten (8, Auerspergstraße 15, 5. Stock)
Banik-Schweitzer, Dipl.-Ing. Dr. techn. Renate, Magistratsrat 3899
Referat Historischer Atlas von Wien:
Banik-Schweitzer, Dipl.-Ing. Dr. techn. Renate, Magistratsrat 3899
Referenten 3898
Referat Österreichischer Städteatlas:
Opll, Dr. Ferdinand, Archivoberkommissär. . . . 3898
Referat Kartographie:
Kopecki Erich 3890

Landtags- und Gemeinderatsprotokolle 2702
Rechtsverbindliche Urkunden 2790
Kataster der Ehrungen und Verkehrsflächenbenennungen 2790
Wiener Nomenklaturkommission 2702
Verwaltungsangelegenheiten 2704
Benützerraum, Auskünfte (6. Stiege, 1. Stock, Tür 328) 2707
Aufseher und Amtsgehilfen 3011, 2706
Zentraldepot, 7, Kandlgasse 30 8721–8724
Hauswart 8721
Depotaufsicht 8722
Depot, 8, Buchfeldgasse 6
Meldearchiv 42 77 803
Zentrales Planarchiv 43 89 61*, 41, 42
Buchbinderei 8725
Restaurierwerkstätte 8725

Handelsges. m. b. H. & Co. KG

Die österreichische Papiergroßhandlung
von europäischem Format
WIR LIEFERN FÜR JEDEN DAS GEEIGNETSTE PAPIER
Zentrale: 1215 WIEN, Autokaderstraße 88
Postfach 18, Telex 07-4137, Tel. (0 222) 38 75 11
Zweigstelle: 8021 GRAZ, Lastenstraße 37
Postfach 1043, Telex 03-1732, Tel. (0 316) 91 47 31–33
Zweigstelle: 6040 INNSBRUCK, Haller Straße 212
Postfach 939, Telex 05-3597, Telefon (0 52 22) 61 3 55
Zweigstelle: 5020 SALZBURG, Karolingerstraße 3A
Telex 06-33071, Telefon (0 62 22) 44 6 33–35
Annahmestelle: 4020 LINZ, Hafferlstraße 7/6
Tel. (0 732) 78 8 75

MAGISTRATSABTEILUNG 9

Wiener Stadt- und Landesbibliothek

(Geschäftsgruppe Kultur und Bürgerdienst)

1, Rathaus, 4. Stiege, 1. Stock, Tür 333, Tel. 42 8 04

Allgemeine und spezielle Angelegenheiten des Bibliothekswesens.
Sammlung von Druckwerken, die für Wien in geschichtlicher, kultureller, kultur- und kunstgeschichtlicher, literarischer sowie rechts- und verwaltungswissenschaftlicher Hinsicht Bedeutung haben.
Sammlung von Autographen und Nachlässen bedeutender Persönlichkeiten.
Sammlung von Musikhandschriften und Notendrucken.
Sammlung von Materialien über Wiener Veranstaltungen und Ereignisse, insbesondere Plakate, Theaterzettel, Konzertprogramme, Flugschriften und Materialien jeder Art bei Wahlen in Gebiets- und Personalkörperschaften.
Sammlung von Wiener Zeitungen und Zeitschriften.
Sammlung von Publikationen des Magistrats.
Sammlung von Schallträgern unter besonderer Berücksichtigung des österreichischen Geistes- und Kulturlebens.
Führung der Amtsbibliothek und der wissenschaftlichen Bibliothek der Stadt und des Landes Wien; Bereitstellung des gesammelten Materials und wissenschaftliche Beratung der Bibliotheksbenützer.
Teilnahme am internationalen Leihverkehr.
Führung der Stadtchronik, des Zeitungsindex und des Gedenktagekatasters.
Abfassung von Biographien; Stellungnahme zu Ehrungen, Titelverleihungen, Verkehrsflächenbenennungen, Ehrenpensionen, a. o. Zuwendungen, Grabwidmungen und dgl.
Veranstaltung von Wechselausstellungen aus den Beständen der Bibliothek; Durchführung von Ausstellungen anläßlich von Gedenktagen bedeutender Wiener Persönlichkeiten; Mitwirkung und Beteiligung an Ausstellungen durch Beratung und Bereitstellung von Leihgaben.
Wissenschaftliche Bearbeitung des gesammelten Materials.
Verwaltung der Kamilla und Wolfgang Waniek-Stiftung.

Patzer, Mag. Dr. Franz, Direktor der Wiener Stadt- und Landesbibliothek, Hofrat 2771
Würtz, Mag. iur. Herwig, Oberbibliotheksrat 2787
Arndorfer, Dr. Manfred, Bibliotheksrat 2776
Hilmar, Dr. Ernst, Bibliotheksrat 2779
Neunlinger, Dr. Ludwig, Bibliotheksrat 2775
Obermaier, Dr. Walter, Bibliotheksrat. 2772
Barth, Dr. Gerda, Bibliotheksoberkommissär 2775
Kalwoda, Dr. Michael, Bibliotheksoberkommissär . 4170
Koll, Dr. Edith, Bibliotheksoberkommissär 4170
Brussatti, Dr. Otto, Bibliothekskommissär. 4246
Denscher, Mag. Bernhard 2888
Luger, Dr. Johann 3871
Westenthaler Gisela, Oberamtsrat 2774
Harmer Helga, Kanzleioberoffizial,
Kanzleileiter 809, 2773
Kanzlei (Tür 334) 4247
Budget- und Wirtschaftsreferat (Tür 337, 333 f) 2774, 2060
Druckschriftensammlung (Tür 337, 333 f, 333 g)
Würtz, Mag. iur. Herwig, Oberbibliotheksrat . . . 2787
Referenten 2775, 2776, 2787, 4170, 2888
Katalog und Buchentlehnung (Tür 333) 2777
Buchausgabe 2782
Handschriftensammlung (Tür 325, 325 d, 325 e)
Obermaier, Dr. Walter, Bibliotheksrat 2772
Referenten 3871
Katalog und Beratung 2778
Leseraum und Vorraum 3015

Musiksammlung (Tür 325, 325 c)
Hilmar, Dr. Ernst, Bibliotheksrat 2779
Referenten 4246, 2781
Zeitungsindex (Tür 333 e)
Kalwoda, Dr. Michael, Bibliotheksoberkommissär 4170
Karl Kraus-Archiv (Tür 325)
Luger, Dr. Johann 3871
Rechtswissenschaftliche und Secreta-Sammlung (Tür 333 g)
Würtz, Mag. iur. Herwig, Oberbibliotheksrat . . . 2787
Gedenktagekataster, Ehrungen, Biographiensammlung (Tür 333 f)
Arndorfer, Dr. Manfred, Bibliotheksrat. 2776
Zeitungen, Plakatsammlung, Portheim-Katalog (Tür 333 f)
Barth, Dr. Gerda, Bibliotheksoberkommissär. . . 2775
Einblattdrucke, Plakatsammlung
Denscher, Mag. Bernhard 2888
Theaterzettel-Sammlung (Tür 333 g)
Koll, Dr. Edith, Bibliotheksoberkommissär. . . . 4170
Weltkriegssammlung (Tür 333 g)
Neunlinger, Dr. Ludwig, Bibliotheksrat. 2775
Depotaufsicht (Dachboden, Tür 537, Depot III) . . 2770
Bücherdepot (Dachboden, Tür 537, Depot I) 2784
Musikdepot (Dachboden, Tür 546) 3049
Xeroxkopien, Mikrofilmlabor (Dachboden, Tür 530) 2783
Buchbinderei und Restaurierwerkstätte (2. Hof, Tür 34) 2785

Großhandel für Buchbindereibedarf
WILH. RAUNEGGER
1010 WIEN
BÖRSEGASSE 12
GEGRÜNDET 1859

Lichtbildwerkstätte
ALPENLAND
(vormals Österreichische Lichbildstelle)
Spezialwerkstätte für Großvergrößerungen (Messen und Ausstellungen)
Farbvergrößerungen in allen Formaten
Vergrößerungen auf Foto-Silber, -Gold, -Bronze und diversen anderen Farben
Auslieferungen und Ausarbeitungswerkstätte des Bilddarchivs der Österreichischen Nationalbibliothek
1010 Wien 1, Naglergasse 1 (Graben 20),
Telefon 63 33 79, 63 95 74

MAGISTRATSABTEILUNG 10

Museen der Stadt Wien

(Geschäftsgruppe Kultur und Bürgerdienst)

4, Karlsplatz (Maderstraße 2), Tel. 741*, 42 8 04 (Rathausvermittlung)

Erwerb und restauratorische Betreuung von Sammlungsobjekten zur Geschichte Wiens, insbesondere der Topographie, der Porträtkunde, der Volkskunde, der bildenden Kunst, der Archäologie, des Kunstgewerbes, der Mode, des Theaters und dgl.
Errichtung, Verwaltung, Erhaltung und wissenschaftliche Betreuung von Museen und Gedenkstätten der Stadt Wien.
Archäologische Erforschung des Wiener Stadtgebietes.
Führungen durch die Museen der Stadt Wien.
Erteilung von Reproduktionsgenehmigungen.
Fachliche Aufsicht über die Bezirksmuseen.
Erstattung von Fachgutachten, insbesondere im Bereich der bildenden Künste.

Waißenberger, Dr. Robert, Direktor der Museen der Stadt Wien, Hofrat 48
Düriegl, Dr. Günter, Obermuseumsrat 44
Bisanz, Dr. Hans, Obermuseumsrat 43
Deutschmann, Dr. Wilhelm, Museumsrat 42
Harl, Dr. Ortolf, Museumsrat 29
Walther, Dr. Susanne, Museumsrat 40
Kassal-Mikula, Dr. Renata, Museumsoberkommissär 30
Schusser, Dr. Adelbert, Museumsoberkommissär . . 41
Witzmann, Dr. Reingard, Museumskommissär . . . 39
Schertler Josef, Oberamtsrat 35
Sostek Monika, Kanzleikommissär,
Kanzleileiter 49
Kanzlei 46
Verwaltung 35

Museen und Gedenkstätten:

Historisches Museum der Stadt Wien,
4, Karlsplatz 42 8 04
Dienstag bis Freitag von 10 bis 16 Uhr, Donnerstag von 10 bis 19 Uhr, Samstag von 14 bis 18 Uhr, Sonn- und Feiertag von 9 bis 17 Uhr, Montag – auch an Feiertagen – geschlossen

Beethoven-Wohnung (Pasqualati-Haus),
1, Mölker Bastei 8 . . . . . 63 70 665
Dienstag bis Freitag von 10 bis 16 Uhr, Samstag von 14 bis 18 Uhr, Sonn- und Feiertag von 9 bis 13 Uhr, Montag – auch an Feiertagen – geschlossen

Mozart-Wohnung (Figaro-Haus),
1, Domgasse 5 . . . . . 52 40 772
Dienstag bis Freitag von 10 bis 16 Uhr, Samstag von 14 bis 18 Uhr, Sonn- und Feiertag von 9 bis 13 Uhr, Montag – auch an Feiertagen – geschlossen

Römische Ruinen unter dem Hohen Markt, 1, Hoher Markt 3
Dienstag bis Freitag von 10 bis 16 Uhr, Samstag von 14 bis 18 Uhr, Sonn- und Feiertag von 9 bis 13 Uhr, Montag – auch an Feiertagen – geschlossen

Uhrenmuseum der Stadt Wien,
1, Schulhof 2 . . . . . 63 22 65
Dienstag bis Freitag von 10 bis 16 Uhr, Samstag von 14 bis 18 Uhr, Sonn– und Feiertag von 9 bis 13 Uhr, Montag – auch an Feiertagen — geschlossen

Schuberts Sterbezimmer,
4, Kettenbrückengasse 6 . . . . . .57 39 072
Dienstag bis Freitag von 10 bis 16 Uhr, Samstag von 14 bis 18 Uhr, Sonn- und Feiertag von 9 bis 13 Uhr, Montag – auch an Feiertagen – geschlossen

Haydn-Museum, 6, Haydngasse 19 . . . . . 56 13 07
Dienstag bis Freitag von 10 bis 16 Uhr, Samstag von 14 bis 18 Uhr, Sonn- und Feiertag von 9 bis 13 Uhr, Montag – auch an Feiertagen – geschlossen

Schubert-Museum, 9, Nußdorfer Straße 54 . . 34 59 924
Dienstag bis Freitag von 10 bis 16 Uhr, Samstag von 14 bis 18 Uhr, Sonn- und Feiertag von 9 bis 13 Uhr, Montag – auch an Feiertagen – geschlossen

Modesammlungen des Historischen Museums der Stadt Wien, Schloß Hetzendorf, 12, Hetzendorfer Straße 79 . . . . . 84 27 95

Beethoven-Wohnungen
19, Probusgasse 6 (Heiligenstädter Testament)
19, Döblinger Hauptstraße 92 (Eroica-Haus)
Dienstag bis Freitag von 10 bis 16 Uhr, Samstag von 14 bis 18 Uhr, Sonn- und Feiertag von 9 bis 13 Uhr, Montag – auch an Feiertagen – geschlossen

Römische Baureste Am Hof, 1, Am Hof 9
Sonntag von 10 bis 12 Uhr

Pratermuseum, 2, Oswald Thomas-Platz 1
Samstag, Sonn- und Feiertag von 14 bis 19 Uhr

Johann Strauß-Wohnung,
2, Praterstraße 54 . . . . . 24 02 21
Dienstag bis Freitag von 10 bis 16 Uhr, Samstag von 14 bis 18 Uhr, Sonn- und Feiertag von 9 bis 13 Uhr, Montag – auch an Feiertagen – geschlossen

Virgilkapelle und Sammlung historischer Keramik aus Wien, 1, Stephansplatz, U-Bahn-Station . . .52 20 943
Dienstag bis Freitag von 10 bis 16 Uhr, Samstag von 14 bis 18 Uhr, Sonn- und Feiertag von 9 bis 13 Uhr, Montag – auch an Feiertagen – geschlossen

Hermesvilla, 13, Lainzer Tiergarten 84 13 24
Mittwoch bis Sonntag von 10 bis 17 Uhr während der Sommermonate, Mittwoch bis Sonntag von 10 bis 16 Uhr während der Wintermonate

Bezirksmuseen:

Bezirksmuseum Innere Stadt, 1, Wipplingerstraße 8
Freitag von 15 bis 17 Uhr

Bezirksmuseum Leopoldstadt und Circus- und Clownmuseum, 2, Karmelitergasse 9
Mittwoch von 17 bis 19 Uhr, Samstag von 14 bis 17 Uhr, Sonntag von 9 bis 12 Uhr

Bezirksmuseum Landstraße, 3, Sechskrügelgasse 11
Sonntag von 10 bis 12 Uhr

Bezirksmuseum Mariahilf, 6, Gumpendorfer Straße 4
Sonntag von 9.30 bis 12 Uhr

Bezirksmuseum Neubau, 7, Hermanngasse 24–26

Bezirksmuseum Josefstadt, 8, Zeltgasse 7
Mittwoch von 18 bis 21 Uhr, Sonntag von 10 bis 12 Uhr

Bezirksmuseum Alsergrund, 9, Währinger Straße 43
Sonntag von 10 bis 12 Uhr

Bezirksmuseum Favoriten, 10, Per Albin Hansson-Siedlung Ost, Ada Christen-Gasse 2 C
Donnerstag von 17 bis 19 Uhr, Sonntag von 9 bis 12 Uhr

Bezirksmuseum Simmering, 11, Enkplatz 2
Sonntag von 9 bis 12 Uhr

Bezirksmuseum Meidling, 12, Kobingergasse 7
Mittwoch von 17 bis 19 Uhr, Sonntag von 9 bis 12 Uhr

Bezirksmuseum Hietzing, 13, Am Platz 2
Sonntag von 10 bis 12 Uhr

Bezirksmuseum Penzing, 14, Penzinger Straße 59
Sonntag von 10 bis 12 Uhr

Bezirksmuseum Rudolfsheim-Fünfhaus, 15, Rosinagasse Nr. 4–10
jeden 1. und 3. Dienstag von 16 bis 18 Uhr
Bezirksmuseum Ottakring, 16, Richard Wagner-Platz 19
Sonntag von 10 bis 12 Uhr
Bezirksmuseum Hernals, 17, Elterleinplatz 14
Montag von 19 bis 21 Uhr
Bezirksmuseum Währing, 18, Martinstraße 100
Donnerstag von 18 bis 20 Uhr, Sonntag von 10 bis 12 Uhr
Bezirksmuseum Döbling mit dem Salon der Villa Wertheimstein, dem Saar- und Bauernfeld-Zimmer, 19, Döblinger Hauptstraße 96
Samstag von 15.30 bis 18 Uhr, Sonntag von 9.30 bis 12 Uhr
Bezirksmuseum Brigittenau, 20, Raffaelgasse 13
Sonntag von 10 bis 11 Uhr
Bezirksmuseum Floridsdorf, 21, Prager Straße 33
Samstag von 16 bis 18 Uhr, Sonntag von 9.30 bis 12 Uhr
Lobaumuseum, 22, Lobau 256
Sonn- und Feiertag von 13 Uhr bis Einbruch der Dunkelheit
Bezirksmuseum Liesing, 23, Liesing, Perchtoldsdorfer Straße 2
Mittwoch und Samstag von 8 bis 12 Uhr

MAGISTRATSABTEILUNG 11

Jugendamt

(Geschäftsgruppe Bildung, Jugend, Familie)

1, Schottenring 24, 4. Stock, Tür 454, Tel. 66 14*

Angelegenheiten der öffentlichen Jugendwohlfahrtspflege, des Jugendschutzes und des Kindertagesheimwesens, insbesondere Vollziehung des Jugendwohlfahrtsgesetzes des Bundes und des Landes Wien sowie des Wiener Kindertagesheimgesetzes; Wahrnehmung der Aufgaben des Landes Wien als Sozialhilfeträger, soweit sie die Jugendwohlfahrt betreffen.
Mitwirkung bei der Planung von Kindertagesheimen und Jugendwohlfahrtseinrichtungen.
Verwaltung der Einrichtungen der öffentlichen Jugendwohlfahrtspflege und der Kindertagesheime der Stadt Wien, insbesondere Führung der Kinderübernahmsstelle, Elternschulen, Mutterberatungsstellen, Erziehungsberatungsstellen, Kinder- und Jugendpsychologischen Beratungsstellen, Jugendinformationszentren des Landesjugendreferates, der Institute für Sozialtherapie, der Sonderpädagogischen Ambulanzen und der Sozialpädagogischen Beratungsstellen.
Führung der Ehe- und Familienberatungsstellen sowie der Familienplanungsstellen der Stadt Wien.
Verwaltung der Akademie für Sozialarbeit der Stadt Wien, der Bildungsanstalt für Kindergärtnerinnen der Stadt Wien, des Instituts für Heimerziehung der Stadt Wien und der Kinderpflegerinnenschule der Stadt Wien.
Führung der Sachwalterschaften nach § 198 des Allgemeinen Bürgerlichen Gesetzbuches und nach § 9 des Unterhaltsvorschußgesetzes.
Mitwirkung bei der Jugendgerichts- und Jugendpolizeihilfe sowie bei der Ausübung des Jugendschutzes.
Veranlassung von Verbreitungsbeschränkungen nach dem Bundesgesetz über die Bekämpfung unzüchtiger Veröffentlichungen und den Schutz der Jugend gegen sittliche Gefährdung.
Mitwirkung im Filmbeirat.
Verbindungsdienst zu den Entbindungsanstalten, zur Universitäts-Kinderklinik, zur Universitätsklinik für Neuropsychiatrie des Kindes- und Jugendalters sowie zu den anderen Kinderkrankenhäusern, zum Institut für Tiefenpsychologie und Psychotherapie der Universität Wien, zu den Instituten für Erziehungshilfe, zum Jugendgerichtshof Wien und zu den Magistratsabteilungen 50 und 52.
Aufgaben der Jugendberufsfürsorge, insbesondere Gewährung von Lehrlingsbeihilfen, Verbindungsdienst zu den Berufsschulen, Unterbringung auf Lehr- und Arbeitsplätzen sowie Überprüfung des Ausbildungsfortschrittes; individuelle Betreuung berufstätiger Jugendlicher.
Erteilung von Ausnahmegenehmigungen hinsichtlich der Beschäftigung von Kindern und Jugendlichen.
Jugendpsychologischer Dienst.
Betreuung von Familien mit Kindern unter 18 Jahren auch durch Maßnahmen der Sozialhilfe in Zusammenarbeit mit der Magistratsabteilung 12.
Ausgabe von Jugendfahrscheinen; Bereitstellung von Kinder- und Schüleressen.
Abschluß von Verträgen mit nicht-städtischen Heimen für Kinder und Jugendliche über die Unterbringung städtischer Pflegekinder, einschließlich der Überprüfung der finanziellen Gebarung dieser Heime hinsichtlich der ordnungsgemäßen Verwendung der städtischen Gelder und Festsetzung der Pflegegebühren.
Heimholung und Heimbeförderung Minderjähriger, Einleitung der Repatriierung ausländischer Minderjähriger.
Bearbeitung von Berufungen in Jugendwohlfahrts- und Jugendschutzangelegenheiten sowie in Strafsachen nach dem Wiener Kindertagesheimgesetz.
Führung der Bürogeschäfte des Fonds „Wiener Jugendhilfswerk".
Dienstaufsicht über das zugeteilte Personal, soweit es nicht der Dienstaufsicht des Magistratsdirektors untersteht.

Prohaska, Dr. Walter, Obersenatsrat, Bereichsleiter hinsichtlich der MA 7, 11, 12, 13, 15, 17, 18, 19, 23, 24, 42, 44, 49, 50, 51, 52 und 56 zu Koordinierung der Bereiche „Jugend und Familie" 411
Graf, Dr. Karl, Obermagistratsrat 440
Estl, Dr. Marianne, Senatsrat 447
Cerny, Dr. Gerd, Obermagistratsrat 415
Koller, Dr. Hermine, Obermagistratsrat 450
Löwendahl, Dr. Judith, Obermagistratsrat 450
Maager, Dr. Ernst, Obermagistratsrat 63 62 78
Pecko, Dr. Gregor, Obermagistratsrat 450
Pinsker-Schindele, Dr. Franziska, Obermagistratsrat . 450
Tschinkel, Dr. Ingeborg, Obermagistratsrat 450
Haselbacher, Dr. Lieselotte, Magistratsrat 450
Karlusch, Dr. Heinz, Magistratsrat 450
Muchitsch, Dr. Elvira, Magistratsrat 450
Uhrmann, Dr. Siegfried, Magistratsrat 450
Friedlmayer, Dr. Stephanie, Magistratsoberkommissär 450
Haas, Dr. Brigitte, Magistratsoberkommissär 450
Kroisenbacher, Dr. Ilse, Magistratsoberkommissär . 450
Stöckl-Lacina, Dr. Eva, Magistratsoberkommissär . 450
Friedrich, Dr. Irene, Magistratskommissär 450
Materazzi, Dr. Christine, Magistratskommissär . . . 450
Blaschko, Dr. Gertraut 74 49 802
Fiebinger, Dr. Wolfgang 450
Jawad-Estrak, Dr. Hilde 450
Klima, Dr. Wolfgang 450
Klingsbichel, Dr. Gerda 450
Raffelsberger, Dr. Christa 450
Schmitz, Dr. Ursula 450
Schwanner, Dr. Karin 450
Seiter, Dr. Ilse 83 92 03
Steger, Dr. Rudolf 450
Wagner, Dr. Siegmund 64 33 22
Wlcek, Dr. Franz 450
Derka Walter, Oberamtsrat 414
Kovalovsky Stefan, Oberamtsrat 430
Pellmann Anton, Oberamtsrat 465
Schwarz Adolf, Oberamtsrat 477
Steszl Johann, Oberamtsrat 416
Acs Gertrude, Amtsrat 462
Grestenberger Josef, Amtsrat 449
Grünn Gertrude, Amtsrat 478
Moser Eveline 72 36 66
Reznicek Erika, Amtsrat 461

Tatzer Otto, Amtsrat 481
Usaty Anton 422
Zenisek Edith, Amtsrat 480
Dögl Anna, Kanzleioberkommissär, Kanzleileiter . . 424
Kanzlei 425, 427
Personalstelle 428, 430, 441, 443, 471, 484, 486, 487

Dezernat I: Rechtsangelegenheiten, Vormundschaftswesen
Cerny, Dr. Gerd, Obermagistratsrat 415
Sachbearbeiter 413, 414

Dezernat II: Jugendwohlfahrt
Graf, Dr. Karl, Obermagistratsrat 440
Sachbearbeiter . . 444, 466, 451–459, 461, 470, 478, 480

Dezernat III: Kindertagesheime
Schwarz Adolf, Oberamtsrat 477
Sachbearbeiter 422, 423, 436, 437, 448, 460

Dezernat IV: Finanz-, Wirtschafts- und Allgemeine Verwaltung
Steszl Johann, Oberamtsrat 416
Sachbearbeiter 410, 417, 421, 435, 445, 446, 463, 465, 473, 474, 475

Dezernat V: Erholungsfürsorge (Wijug), 1, Neutorgasse 15
Tatzer Otto, Amtsrat 481
Sachbearbeiter 420, 429, 431–434, 438, 482, 483

Dezernat VI: Heime für Kinder und Jugendliche
Heime für Kinder
Acs Gertrude, Amtsrat 462
Heime für Jugendliche
Grestenberger Josef, Amtsrat 449
Sachbearbeiter 419

Dezernat VII: Psychologischer Dienst
Estl, Dr. Marianne, Senatsrat 447
Sachbearbeiter 450
Kinderpsychologische Station, 9, Lustkandlgasse 50 . . . . . 34 65 35*, 268, 269

Kinderübernahmsstelle
9, Lustkandlgasse 50 . . . . . 34 65 35*
Neubauer Franz, Amtsrat 272
Sachbearbeiter 203, 209, 311, 312, 313

Ausbildungseinrichtungen:
Bildungsanstalt für Kindergärtnerinnen der Stadt Wien, 21, Patrizigasse 2 . . . . . 30 13 28*
Akademie für Sozialarbeit der Stadt Wien, 21, Freytaggasse 32 . . . . . 38 72 51*
Institut für Heimerziehung der Stadt Wien, 21, Freytaggasse 32 . . . . . 38 71 66*
Kinderpflegerinnenschule der Stadt Wien, 18, Bastiengasse 36–38 . . . . . 47 15 15*
Sozialpädagogische Grundlagenforschung, 2, Obere Augartenstraße 26–28 . . . . . 35 68 772
Wiener Kindertelefon, 9, Lustkandlgasse 50 . . . . . 31 66 66

Bezirksjugendämter:

1., 8., 9. Bezirk:
9, Währinger Straße 39 . . . . . 709*, 42 35 75*
Ondreicska Julius, Amtsrat 288
2. Bezirk:
2, Karmelitergasse 9 . . . . . 702*, 33 16 11*
Frühwirt Martha, Oberamtsrat 270
3. Bezirk:
3, Sechskrügelgasse 11 . . . . . 703*, 72 51 71*
Starecek Karl, Amtsrat 270
4., 5. Bezirk:
4, Favoritenstraße 18 . . . . . 724*, 65 47 34*
Radlecker, Dr. Kurt, Amtsrat 251
6., 7. Bezirk:
6, Amerlingstraße 11 . . . . . 726*, 57 95 21*
Wendlinger Frédérique, Amtsrat 31
10. Bezirk:
10, Van der Nüll-Gasse 20 . . . . . 64 45 86*
Trojan Karl, Oberamtsrat 39
11. Bezirk:
11, Enkplatz 2 . . . . . 711*, 74 35 86*
Scheck Franz, Amtsrat 240
12. Bezirk:
12, Hufelandgasse 2 . . . . . 712*, 83 16 01*
Porits Stefan, Oberamtsrat 261
13., 14. Bezirk:
13, Hietzinger Kai 1–3 . . . . . 713*, 82 26 51*
Obendrauf Kurt, Amtsrat 260
15. Bezirk:
15, Gasgasse 8–10 . . . . . 715*, 83 36 11*
Tetenka Franz, Oberamtsrat 265
16. Bezirk:
16, Arnethgasse 84 . . . . . 46 12 38*
Spitzer Friedrich, Oberamtsrat 2
17., 18. Bezirk:
17, Kalvarienberggasse 29 . . . . . 717*, 43 61 01*
Scheinost Karl, Oberamtsrat 260
19. Bezirk:
19, Gatterburggasse 14 . . . . . 719*, 36 42 50*
Papageorgopoulos Gertrud, Verwaltungsoberkommissär 270
20. Bezirk:
20, Brigittaplatz 10 . . . . . 720*, 33 35 11*
Peterka Ernst, Amtsrat 276
21. Bezirk:
21, Am Spitz 1 . . . . . 721*, 38 15 04*
Kleinhampl Erich, Oberamtsrat 261
22. Bezirk:
22, Kagran, Schrödingerplatz 1 . . . . . 722*, 23 35 61*
Cermak Johanna, Amtsrat 270
23. Bezirk:
23, Liesing, Haeckelstraße 4 . . . . . 723*, 86 96 17*
Sieb Hilda, Amtsrat 71

Mutterberatung:
(Die jeweiligen Beratungszeiten sind in den zuständigen Bezirksjugendämtern zu erfahren)
2, Obere Augartenstraße 14/4
2, Obere Donaustraße 97
2, Vorgartenstraße 213
3, Barthgasse 17/4
3, Gänsbachergasse 3 (Herberge für Obdachlose)
3, Sechskrügelgasse 11 . . . . . 703*, 72 51 71*, 278
4, Favoritenstraße 18 . . . . . 724*, 65 47 34*, 266
5, Reinprechtsdorfer Straße 1c
6, Amerlingstraße 11 . . . . . 726*, 57 95 21*, 45
6, Linke Wienzeile 182/10
8, Schlesingerplatz 4 . . . . . 727*, 42 75 41*, 260
9, Sobieskigasse 28–30 . . . . . 34 89 365
9, Spitalgasse 23, Ambulanz der Universitäts-Kinderklinik 42 89*, 4321
10, Gellertgasse 42 . . . . . 64 35 84
10, Gudrunstraße 128 . . . . . 710*, 64 36 31*, 251
10, Ober-Laaer Straße 87 . . . . . 64 04 763
10, Per Albin Hansson-Siedlung Ost, Ada Christen-Gasse 2/E 68 50 295
10, Schrankenberggasse 31, Ambulanz . . 64 55 91*, 239

10, Triester Straße 52
10, Wienerfeld-West, Franz Schreker-Gasse 20–22
11, Enkplatz 2/103 . . . . . 711*, 74 35 86*, 269
11, Muhrhoferweg 17/4. . . . . .76 19 795
12, Kastanienallee 2 (Herberge für Obdachlose)
12, Sagedergasse 7/10
12, Tivoligasse 4–6
12, Vierthalergasse 11–17/10
13, Hietzinger Kai 1–3 . . . . . 713*, 82 26 51*, 278
13, Speisinger Straße 49–53/1
14, Hauptstraße 72 . . . . . 97 11 00
14, Linzer Straße 253–255
15, Rosinagasse 4 . . . . . 715*, 83 36 11*, 281
15, Wurmsergasse 36
16, Lindauergasse 14
16, Ottakringer Straße 217 . . . . . 46 81 252
17, Rhigasgasse 4
18, Antonigasse 102
19, Billrothstraße 42–48
19, Heiligenstädter Straße 82/14
19, Krottenbachstraße 106
20, Pappenheimgasse 27–31
20, Wehlistraße 32–38/2
21, Berlagasse 40/6
21, Freytaggasse 32 . . . . . 38 62 05
21, Großfeldsiedlung, Pastorstraße 20/2
21, Josef Flandorfer-Straße 64
21, Mitterhofergasse 2/22 . . . . . 39 53 06
22, Hirschstetten, Ziegelhofstraße 32–34/9. . . . 22 24 27
22, Kagran, Lenkgasse 5–7
22, Kagran, Lieblgasse 2/33 . . . . . 23 30 002
22, Kaisermühlen, Schüttaustraße 12–14/9
22, Stadlau, Hans Steger-Gasse 13/1
23, Alt-Erlaa, Anton Baumgartner-Straße 44
23, Atzgersdorf, Reklewskigasse 36
23, Erlaa, Erlaaer Straße 131
23, Inzersdorf, Draschestraße 96
23, Liesing, Färbermühlgasse 5
23, Mauer, Dr. Barilits-Gasse 4
23, Siebenhirten, Baslergasse 21/19

Mutterberatung für serbokroatische Gastarbeiter:
(Die jeweiligen Beratungszeiten sind in den zuständigen Bezirksjugendämtern zu erfahren)
9, Sobieskigasse 28–30 . . . . . 34 89 365
10, Gudrunstraße 128 . . . . . 710*, 64 36 31*, 251
17, Rhigasgasse 4

Mutterberatung für türkische Gastarbeiter:
(Die Beratungszeiten sind im Bezirksjugendamt für den 10. Bezirk zu erfahren)
10, Gudrunstraße 128 . . . . . 710*, 64 36 31*, 251

Elternschulen:
(Die jeweiligen Kurszeiten sind in den zuständigen Bezirksjugendämtern zu erfahren)
2, Obere Augartenstraße 14/4
3, Sechskrügelgasse 11 . . . . . 703*, 72 51 71*, 278
5, Schönbrunner Straße 54/3/308 . . . . . .704*, 725*, 55 45 85*, 253
6, Amerlingstraße 11/3 . . . . . .726*, 57 95 21*, 45
8, Schlesingerplatz 4 . . . . . 727*, 42 75 41*, 260
10, Van der Nüll-Gasse 20 . . . . . .64 45 86*, 20
11, Enkplatz 2/103 . . . . . 711*, 74 35 86*, 269
12, Schönbrunner Straße 259/1/109 . 712*, 83 16 01*, 208
13, Hietzinger Kai 1–3 . . . . . 713*, 82 26 51*, 278
14, Linzer Straße 253–255
15, Gasgasse 8–10/3 . . . . . 715*, 83 36 11*, 281
16, Richard Wagner-Platz 19/1/110. . . . . 716*, 92 26 96*, 239
17, Rhigasgasse 4
19, Billrothstraße 42–48
20, Pappenheimgasse 27–31
21, Freytaggasse 32 . . . . . 38 62 05
21, Mitterhofergasse 2/22/1. . . . . 39 53 06
22, Kagran, Schrödingerplatz 1 . . . 722*, 23 35 61*, 217
23, Liesing, Haeckelstraße 4 . . . . . 723*, 86 96 17*, 58

Kinder- und Jugendpsychologische Beratungsstellen:
2, Karmelitergasse 9, Montag von 16.30 bis 19.30 Uhr, Donnerstag von 13 bis 15.30 Uhr
3, Baumgasse 12, Montag von 16.30 bis 19.30 Uhr
3, Sechskrügelgasse 11, Freitag von 13 bis 15.30 Uhr
4, Favoritenstraße 18, Mittwoch von 16 bis 19 Uhr
6, Linke Wienzeile 82, Donnerstag von 13 bis 15.30 Uhr
9, Sobieskigasse 28–30, Mittwoch von 16.30 bis 19.30 Uhr
9, Währinger Straße 39, Montag von 13 bis 15.30 Uhr
10, Per Albin Hansson-Siedlung Ost, Ada Christen-Gasse Nr. 2/F, Montag von 16.30 bis 19.30 Uhr, Freitag von 13 bis 15.30 Uhr
10, Van der Nüll-Gasse 20, Montag von 13 bis 15.30 Uhr, Mittwoch von 16.30 bis 19.30 Uhr
11, Enkplatz 2, Montag von 13 bis 15.30 Uhr, Mittwoch von 16.30 bis 19.30 Uhr
12, Hufelandgasse 2, Mittwoch von 13 bis 19 Uhr
14, Linzer Straße 251, Dienstag von 16.30 bis 19.30 Uhr, Freitag von 13 bis 16.30 Uhr
15, Gasgasse 8–10, Dienstag von 13 bis 15.30 Uhr
16, Ottakringer Straße 217, Montag von 13 bis 19.30 Uhr
17, Leopold Ernst-Gasse 22, Mittwoch von 13 bis 15.30 Uhr
19, Billrothstraße 42–48, Donnerstag von 13 bis 15.30 Uhr
20, Brigittaplatz 10, Mittwoch von 13 bis 15.30 Uhr
21, Freytaggasse 32, Anmeldung Montag von 11 bis 12 und von 16 bis 19 Uhr
21, Großfeldsiedlung, Kürschnergasse 9, Montag von 13 bis 19 Uhr
21, Mitterhofergasse 2/22/1, Mittwoch von 13 bis 15.30 Uhr
22, Kagran, Schrödingerplatz 1, Mittwoch von 13 bis 15.30 Uhr
23, Liesing, Haeckelstraße 4, Mittwoch von 13 bis 19.30 Uhr

Psychologische Beratungsstelle für Scheidungsfragen:
17, Leopold Ernst-Gasse 22, Donnerstag von 16 bis 19 Uhr

Jugendinformationszentren:
6, Damböckgasse 1 . . . .57 72 21, 726*, 57 95 21*, 22, 23
Montag bis Freitag von 12 bis 19 Uhr
21, Prager Straße 20 . . . . . 30 33 89
Montag bis Freitag von 12 bis 19 Uhr

Sozialpädagogische Beratungsstellen der Stadt Wien:
3, Rochusgasse 8 . . . . . 72 44 70, 73 54 98
Montag bis Freitag von 8 bis 17 Uhr
10, Zohmanngasse 28 . . . . . 62 62 02
Montag bis Freitag von 8 bis 17 Uhr
17, Rötzergasse 29 . . . . . 46 86 69
Montag bis Freitag von 8 bis 17 Uhr
20, Wasnergasse 33 . . . . . 35 55 30
Montag bis Freitag von 8 bis 17 Uhr
22, Leopoldau, Santifallerstraße 1 . . . . . 23 95 37
Montag bis Freitag von 8 bis 17 Uhr

Institute für Sozialtherapie der Stadt Wien:

2, Im Werd 19 . . . . . 33 42 66, 35 63 11
Anmeldung Montag bis Freitag von 13 bis 17 Uhr für Schulkinder

9, Lustkandlgasse 50 . . . . . 34 65 35*, 234
Anmeldung Montag bis Freitag von 13 bis 17 Uhr für Schulkinder

10, Puchsbaumgasse 30–36 . . . . . 62 83 245
Anmeldung Montag von 10 bis 19 Uhr für Jugendliche

Beratungsstellen für Eheberatung und Familienplanung der Stadt Wien:

(Telefonische Voranmeldung und Auskünfte Montag und Donnerstag von 16 bis 18 Uhr, Tel. 63 89 96)

1, Schottenring 24/3/394, Montag und Donnerstag von 16 bis 18.30 Uhr 63 89 96

12, Meidlinger Hauptstraße 2, Mittwoch von 16 bis 18.30 Uhr 712*, 83 16 01*, 246

ausschließlich Familienplanung:

15, Huglgasse 1–3 (Elisabeth-Spital), Montag von 13 bis 15.30 Uhr 95 65 51*, 265

16, Montleartstraße 37 (Wilhelminenspital), Dienstag und Donnerstag von 13.30 bis 15.30 Uhr 95 25 11*, 2207

18, Währinger Gürtel 141, Montag, Mittwoch, Freitag von 8 bis 12 Uhr 34 42 70

Institut für Familientherapie:

2, Praterstraße 40 . . . . . 24 74 33

Kindertagesheime der Stadt Wien:

(Krippen, Kindergärten, Horte)

1, Fischerstiege 4 . . . . . 63 70 304
1, Rudolfsplatz 5b 63 62 78
1, Schottenring 28 . . . . . 63 20 425
1, Zedlitzgasse 9 . . . . . 52 20 544
2, Aspernallee 2 . . . . . 74 21 61
2, Engerthstraße 237 . . . . . 24 04 753
2, Fruchtgasse 2 . . . . . 24 96 072
2, Handelskai 214/bei Stiege 15 . . . . . 26 58 282
2, Jungstraße 1 . . . . . 24 24 34
2, Kleine Sperlgasse 2a 24 69 772
2, Lassallestraße 40 . . . . . 24 20 362
2, Marinelligasse 1 . . . . . 24 48 562
2, Obere Augartenstraße 68 . . . . . 33 93 30
2, Obere Donaustraße 97–99 . . . . . 24 69 482
2, Pazmanitengasse 17 . . . . . 24 67 214
2, Rosenpark, Mexikoplatz 28 . . . . . 24 25 21
2, Venediger Au 10 . . . . . 24 28 115
2, Vereinsgasse 29 . . . . . 24 47 262
2, Vivariumstraße 8 . . . . . 24 56 663
2, Vorgartenstraße 140 . . . . . 26 40 205
2, Vorgartenstraße 191 . . . . . 24 29 442
2, Vorgartenstraße 212 . . . . . 26 30 804
2, Zirkusgasse 5 . . . . . 24 09 812
3, Boerhaavegasse 13 . . . . . 73 43 80
3, Dr. Bohr-Gasse 8 . . . . . 72 44 87
3, Drorygasse 8/III 72 18 895
3, Erdberger Lände 54 . . . . . 73 29 065
3, Erdbergstraße 22 . . . . . 73 90 412
3, Erdbergstraße 76 . . . . . 72 27 224
3, Klopsteinplatz 6 . . . . . 72 20 293
3, Kölblgasse 23 . . . . . 73 70 003
3, Landstraßer Hauptstraße 94 . . . . . 72 54 67
3, Leonhardgasse 7 . . . . . 73 97 364
3, Lustgasse 13–15 . . . . . 72 18 255
3, Marxergasse 12 . . . . . 73 01 352
3, Stadtpark, Am Heumarkt 73 61 47
4, Favoritenstraße 18 . . . . . 724*, 65 47 34*, 271
4, Graf Starhemberg-Gasse 10 . . . . . 65 94 482
4, Rainergasse 23–25 . . . . . 65 52 472
4, Schelleingasse 13–15 . . . . . 65 02 213
4, Waltergasse 5 . . . . . 65 94 463
5, Bacherplatz 4 . . . . . 55 27 49
5, Einsiedlergasse 7 . . . . . 55 37 143
5, Fendigasse 38 . . . . . 55 19 353
5, Margaretengürtel 104 . . . . . 55 10 474
5, Pilgramgasse 3 . . . . . 55 89 632
5, Reinprechtsdorfer Straße 1c, Heu- und Strohmarkt 55 12 722
5, Stöbergasse 8 . . . . . 55 34 152
5, Stöbergasse 14 . . . . . 55 59 465
6, Corneliusgasse 6 . . . . . 57 70 242
6, Grabnergasse 7–9 . . . . . 57 50 733
6, Wallgasse 22 . . . . . 56 46 765
7, Faßziehergasse 3 . . . . . 93 39 403
7, Lindengasse 57 . . . . . 93 19 882
7, Zieglergasse 21 . . . . . 93 79 394
8, Josefstädter Straße 93–97 . . . 43 17 152, 43 17 153
8, Lange Gasse 36 . . . . . 43 78 874
9, Dreihackengasse 5 . . . . . 34 10 112
9, Glasergasse 8 . . . . . 34 70 834
9, Grünentorgasse 11 . . . . . 34 57 175
9, Gussenbauergasse 5–7 . . . . . 34 08 893
9, Latschkagasse 5 . . . . . 34 50 143
9, Marktgasse 5 . . . . . 34 27 383
9, Marktgasse 44–46 . . . . . 34 67 894
9, Währinger Gürtel 74–76, Allgemeines Krankenhaus 42 89*, 4582
9, Währinger Straße 43 . . . . . 42 40 412
10, Friesenplatz 1–2 . . . . . 64 56 055
10, Herzgasse 89 . . . . . 64 64 602
10, Inzersdorfer Straße 111 . . . . . 64 00 675
10, Keplerplatz 64 18 652
10, Klausenburger Straße 23 . . . . . 62 52 30
10, Laimäckergasse 18 . . . . . 64 15 32
10, Laxenburger Straße 51–53 . . . . . 64 20 842
10, Lippmanngasse 3 . . . . . 68 14 164
10, Migerkastraße 16 . . . . . 64 57 812
10, Neilreichgasse 105 . . . . . 64 86 095
10, Ober-Laa, Franzosenweg 23 . . . . . 68 56 915
10, Per Albin Hansson-Siedlung Nord, Holeyplatz 3 . . . . . 68 26 223
10, Per Albin Hansson-Siedlung Ost, Franz Koci-Straße 6/15/3 . . . . . 68 20 754
10, Per Albin Hansson-Siedlung Ost, (1), Bergtaidingweg 19 . . . . . 68 34 852
10, Per Albin Hansson-Siedlung Ost, (2), Bergtaidingweg 11 . . . . . 68 32 042
10, Per Albin Hansson-Siedlung Ost, (3), Wendstattgasse 4a 68 20 485
10, Per Albin Hansson-Siedlung West, Bernadottegasse 59 . . . . . 68 27 554
10, Quaringasse 13 . . . . . 64 66 785
10, Quaringasse 16 . . . . . 64 28 864
10, Triester Straße 114 . . . . . 67 48 095
10, Troststraße 68 . . . . . 64 84 094
10, Waldmüllerpark 1 . . . . . 64 33 22
10, Wienerfeld-Ost, Laxenburger Straße 203–217 . . . . . 67 47 602
10, Wienerfeld-West, Gimniggasse 1 . . . . . 67 41 18
10, Wirerstraße 18 . . . . . 64 64 715
11, Delsenbachgasse 12 . . . . . 74 49 802
11, Dreherstraße 76 40 642
11, Ehamgasse 8 . . . . . 74 27 653
11, Hasenleitengasse 9 . . . . . 76 51 70, 76 51 74

11, Lorystraße 42 . . . . . 74 54 395
11, Lorystraße 126 . . . . . 76 57 813
11, Rinnböckstraße 47 . . . . . 74 10 893
11, Sedlitzkygasse 26 . . . . . 74 32 37
11, Thürnlhofstraße 19 . . . . . 76 21 94
11, Wilhelm Kreß-Platz 33 . . . . . 76 37 004
12, Am Schöpfwerk, Andersengasse 6. . . . . 67 10 224
12, Am Schöpfwerk 29/10 . . . . . 67 69 662
12, Am Schöpfwerk 29/12 . . . . . 67 79 845
12, Haebergasse 1 . . . . . 83 37 953
12, Hetzendorfer Straße 57 . . . . . 84 18 482
12, Karl Löwe-Gasse 15 . . . . . 85 44 434
12, Ruckergasse 21 . . . . . 83 47 825
12, Stranitzkygasse 4 . . . . . 83 40 842
12, Ulmenhof 25 . . . . . 62 98 175
12, Unter-Meidlinger Straße 67 . . . . . 64 39 115
12, Wienerbergstraße 16 . . . . . 83 98 003
12, Zanaschkagasse 14/43 . . . . . 67 50 802
13, Anton Langer-Gasse 39 . . . . . 84 58 353
13, Hietzinger Hauptstraße 166 . . . . . 82 48 785
13, Hügel-Park, „Andersen"-Kindergarten,
Stoesslgasse 8a 82 10 252
13, Klitschgasse 31/16 . . . . . 84 56 112
13, Lainzer Straße 148 . . . . . 82 19 813
14, Cumberlandstraße 91. . . . . 82 48 745
14, Hägelingasse 11 . . . . . 92 27 775
14, Hauptstraße 82 . . . . . 97 14 893
14, Heinrich Collin-Straße 13 . . . . . 94 62 17
14, Lautensackgasse 20, Breitnerhof 94 52 61
14, Linzer Straße 128 . . . . . 94 54 042
14, Linzer Straße 417 . . . . . 94 36 703
14, Meiselstraße 67–69 . . . . . 95 67 343
14, Moßbachergasse 20–24 . . . . . 94 48 175
14, Penzinger Straße 33 . . . . . 82 67 794
14, Richard Kuhn-Weg 1. . . . . 97 16 54
15, Beingasse 19 . . . . . 92 22 01
15, Dadlergasse 16 . . . . . 83 50 444
15, Fünfhausgasse 16518 . . . . . 83 67 792
15, Johnstraße 54 . . . . . 92 27 385
15, Künstlergasse 10 . . . . . 83 09 735
15, Siebeneichengasse 15. . . . . 85 61 69
15, Wurmsergasse 10 . . . . . 92 79 642
16, Arnethgasse 30 . . . . . 46 35 702
16, Arnethgasse 105 . . . . . 46 49 022
16, Brüßlgasse 31. . . . . 92 52 76
16, Gaullachergasse 51 . . . . . 42 49 973
16, Haberlgasse 76 . . . . . 43 33 77
16, Ludo Hartmann-Platz 1 . . . . . 95 16 095
16, Maderspergerstraße 1 . . . . . 95 52 985
16, Montleartstraße 36 . . . . . 92 80 532
16, Odoakergasse 48 . . . . . 46 32 03
16, Possingergasse 65 . . . . . 92 19 913
16, Rosa Luxemburg-Gasse 5 . . . . . 46 47 102
16, Rosenackerstraße 5 . . . . . 46 36 56
16, Seeböckgasse 18 . . . . . 46 27 485
17, Dornbacher Straße 53 . . . . . 46 36 87
17, Kindermanngasse 1. . . . . 43 20 515
17, Roggendorfgasse 6 . . . . . 46 34 73
17, Rötzergasse 47 . . . . . 46 67 815
17, Wattgasse 96 . . . . . 46 38 864
17, Wichtelgasse 67 . . . . . 46 45 205
18, Bastiengasse 36–38 . . . . . 47 15 15*, 221
18, Ferrogasse 28 . . . . . 47 37 425
18, Gersthofer Straße 125–129 . . . . . 47 45 502
18, Klettenhofergasse 3 . . . . . 42 59 274
18, Paulinengasse 9 . . . . . 47 17 265
18, Staudgasse 78 . . . . . 47 40 115
19, Bauernfeldgasse 5 . . . . . 36 55 203
19, Gatterburggasse 2b. 36 65 962
19, Heiligenstädter Straße 82 . . . . . 36 38 032
19, Heiligenstädter Straße 86 . . . . . 37 38 832
19, Obkirchergasse 8 . . . . . 36 67 572
19, Osterleitengasse 14 . . . . . 36 28 743
19, Paradisgasse 65a 32 38 362
19, Philippovichgasse 2–4 . . . . . 34 86 423
19, Probusgasse 9. . . . . 37 19 684
19, Raimund Zoder-Gasse 2 . . . . . 32 27 223
19, Schulsteig 1a 32 10 022
20, Adalbert Stifter-Straße (Dietmayrgasse 10) 33 19 575
20, Dammstraße 7 . . . . . 33 28 523
20, Denisgasse 39–41 . . . . . 33 52 753
20, Donaueschingenstraße 30 . . . . . 33 47 892
20, Gerhardusgasse 7. . . . . 33 48 595
20, Hartlgasse 8 . . . . . 33 79 514
20, Kapaunplatz (Fröbel-Kindergarten) 33 86 332
20, Leipziger Straße 33a 35 56 672
20, Leystraße 36 . . . . . 35 41 54
20, Pappenheimgasse 16 . . . . . 33 77 954
20, Spielmanngasse 3. . . . . 35 18 735
20, Vorgartenstraße 71/I 33 62 722
20, Vorgartenstraße 71/II 33 42 99
20, Winarskystraße 18 . . . . . 33 57 142
21, Aistgasse 38 . . . . . 39 47 935
21, Ampèregasse 8 . . . . . 38 37 962
21, Baumergasse 24 . . . . . 39 28 272
21, Bunsengasse 8 . . . . . 38 10 452
21, Carabelligasse 147 . . . . . 39 50 482
21, Dunantgasse 13 . . . . . 38 59 952
21, Floridsdorfer Markt 5 . . . . . 30 34 692
21, Fultonstraße 5–11 . . . . . 38 38 304
21, Großfeldsiedlung, Dominik
Wölfel-Gasse 15 . . . . . 38 63 01
21, Großfeldsiedlung, Kürschnergasse 3 . . . . . 38 53 31
21, Großfeldsiedlung, Meistergasse 1 . . . . . 38 21 28
21, Großfeldsiedlung, Oswald
Redlich-Gasse 48 . . . . . 38 22 61
21, Großfeldsiedlung, Walter Schwarzacher-
Gasse 5/68 . . . . . 38 47 192
21, Jedlersdorfer Straße 96 . . . . . 39 53 69
21, Josef Baumann-Gasse 65. . . . . 38 25 482
21, Kugelfanggasse 8a 38 17 012
21, Luckenschwemmgasse 6 . . . . . 39 18 003
21, Mengergasse 35 . . . . . 38 15 75
21, Mitterhofergasse 2 . . . . . 39 51 98
21, Mitterhofergasse 2/26 . . . . . 39 56 303
21, Osergasse 1. . . . . 39 27 225
21, Roda-Roda-Gasse 9 . . . . . 39 22 052
21, Roggegasse 35 . . . . . 39 11 95
21, Schloßhofer Straße 33 . . . . . 38 62 34
21, Schöpfleuthnergasse 4a 38 54 162
21, Schwanngasse 39 16 66
21, Scottgasse 8 . . . . . 39 37 315
21, Tomaschekstraße 42 . . . . . 38 72 10
22, Aspern, Benjowskygasse 2–6 . . . . . 22 29 092
22, Aspern, Langobardenstraße 207 . . . . . 22 19 564
22, Breitenlee, Pirquetgasse 8 . . . . . 22 52 61
22, Hirschstetten, Quadenstraße 8/20 . . . . . 22 50 602
22, Hirschstetten, Quadenstraße 13 . . . . . 22 18 994
22, Kagran, Bernoullistraße 4 . . . . . 23 25 82
22, Kagran, Lieblgasse 2/28 . . . . . 23 66 682
22, Kagran, Lieblgasse 2/32 . . . . . 23 17 672
22, Kagran, Portnergasse 42 . . . . . 23 68 405
22, Kagran, Rennbahnweg 29 . . . . . 23 25 49
22, Kagran, Rugierstraße 1 . . . . . 22 12 00
22, Kagran, Thonetgasse 42 . . . . . 23 36 75
22, Kaisermühlen, Am Kaisermühlendamm 7 . 23 54 665
22, Kaisermühlen, Schüttaustraße 1 . . . . . 23 58 252
22, Leopoldau, Aderklaaer Straße 6 . . . . . 23 77 992
22, Leopoldau, Brioschiweg 1 . . . . . 23 81 89
22, Leopoldau, Eipeldauer Straße 23 . . . . . 23 76 642

22, Stadlau, Erzherzog Karl-Straße 65 . . . . . 22 17 994
22, Stadlau, Langobardenstraße 53 . . . . . 22 14 75
22, Stadlau, Wurmbrandgasse 22 . . . . . 22 19 542
22, Weißau II, Schödlbergergasse 7 . . . . . 23 57 87
23, Alt-Erlaa, Wohnpark Ost,
Anton Baumgartner-Straße 44 . . . . . 67 79 332
23, Alt-Erlaa, Wohnpark West,
Anton Baumgartner-Straße 44 . . . . . 67 79 362
23, Atzgersdorf, Canavesegasse 24 . . . . . 86 40 413
23, Atzgersdorf, Kirchenplatz 2 . . . . . 86 20 472
23, Atzgersdorf, Lastenstraße 15 . . . . . 86 20 054
23, Erlaa, Calvigasse 2 . . . . . 67 24 112
23, Erlaa, Erlaaer Straße 120 . . . . . 67 34 454
23, Inzersdorf, Draschestraße 95 . . . . . 67 77 60
23, Inzersdorf, Putzendoplergasse 10 . . . . . 67 23 955
23, Inzersdorf, Triester Straße 199. . . . . 67 19 184
23, Liesing, Dirmhirngasse 138 . . . . . 86 20 062
23, Liesing, Pülslgasse 28 . . . . . 86 99 283
23, Mauer, Dr. Barilits-Gasse 3 . . . . . 88 23 912
23, Mauer, Johann Hörbiger-Gasse 43 . . . . 88 18 614
23, Mauer, Peterlinigasse 7 . . . . . 88 23 165
23, Rodaun, Breitenfurter Straße 455 . . . . . 88 43 692
23, Siebenhirten, Bernhard Billes-Gasse 8 . . 67 10 133
23, Siebenhirten, Porschestraße 17/22 . . . . . 67 74 572

Sonderkindergärten:

3, Gänsbachergasse 3 . . . . . 78 22 453
3, Klopsteinplatz 5 . . . . . 72 17 795
9, Borschkegasse 10 . . . . . 43 56 635
12, Endergasse 1 . . . . . 84 33 46
13, Riedelgasse 5 (Neurologisches Krankenhaus
Rosenhügel) 88 25 15*, 345
14, Auer-Welsbach-Park 83 92 03
14, Baumgartner Höhe 1 (Psychiatrisches Krankenhaus) 94 31 51*, 2322
21, Franklinstraße 28. . . . . 38 41 10

Sonderhorte:

2, Wolfgang Schmälzl-Gasse 15. . . . . 24 40 665
6, Spalovskygasse 5 . . . . . 56 46 763
11, Herderplatz 1 . . . . . 74 57 795
12, Endergasse 1 . . . . . 84 33 46
15, Selzergasse 19 . . . . . 92 95 185
16, Lorenz Mandl-Gasse 56 . . . . . 92 84 263
18, Anastasius Grün-Gasse 10 . . . . . 34 57 574
20, Pöchlarnstraße 20 . . . . . 35 69 945
22, Kagran, Lorenz Kellner-Gasse 15 . . . . . 23 76 533

Sommerkindergärten:

2, Freudenau, Aspernallee 2 . . . . . 74 21 61
10, Laaer Berg-Straße 145 . . . . . 68 14 033
13, Girzenberg, Angermayergasse 82 14 26
14, Paradies, Hüttelbergstraße 22 . . . . . 94 21 93
17, Anton Haidl-Gasse 2
17, Dornbacher Straße 53 . . . . . 46 36 87
18, Pötzleinsdorfer Straße 230 . . . . . 44 11 67
19, Himmelstraße 113 . . . . . 32 37 094
22, Weißau, Schödlbergergasse 7 . . . . . 23 57 87

Tagesheimschulhorte:

2, Vereinsgasse 29 . . . . . 24 47 262
2, Vorgartenstraße 191 . . . . . 24 29 442
3, Erdbergstraße 76 . . . . . 72 27 224
8, Josefstädter Straße 93–97 . . . . . 43 17 152
9, Währinger Straße 43 . . . . . 42 40 412
10, Herzgasse 89 . . . . . 64 64 602
16, Odoakergasse 48 . . . . . 46 32 03
16, Rosenackerstraße 5 . . . . . 46 36 56
17, Wichtelgasse 67. . . . . 46 45 205
18, Klettenhofergasse 3 . . . . . 42 59 274
20, Gerhardusgasse 7. . . . . 33 48 595
21, Baumergasse 24 . . . . . 39 28 272

Heime für Kinder und Jugendliche:

Therapieheim „Im Werd“
2, Im Werd 19, Tel. 33 55 91
Lehrlingsheim Leopoldstadt
2, Obere Augartenstraße 26–28, Tel. 35 36 78*, 33 51 66*
Heimdirektor: *Pratschke Gottfried*
Julius Tandler-Heim
9, Lustkandlgasse 50, Tel. 34 65 35*
Heimleiter: *Neubauer Franz,* Amtsrat
Gesellenheim
10, Zohmanngasse 28, Tel. 64 52 81
Heimleiterin: *Bock Ute*
Mutter- und Kind-Heim
11, Pleischlgasse 2, Tel. 76 51 71
Heimdirektorin: *Spindler Valerie*
Gesellinnenheim
12, Aichhorngasse 11, Tel. 83 54 65
Heimleiterin: *Paumgartten Friedlinde*
Stadt des Kindes
14, Mühlbergstraße 7, Tel. 97 15 06
Heimleiterin: *Schoebel, Dr. Christa,* Magistratsrat
Zentralkinderheim
18, Bastiengasse 36–38, Tel. 47 15 15*
Heimleiterin: *Bründl, Dr. Margarete,* Obermagistratsrat
(Frauenmilchsammelstelle)
Haus Pötzleinsdorf
18, Pötzleinsdorfer Straße 46, Tel. 47 41 33
Heimdirektorin: *Quatember Hermine*
Lehrmädchenheim Nußdorf
19, Hammerschmidtgasse 22, Tel. 37 12 11
Heimdirektorin: *Ratic Ingeborg*
Heim für Kinder und Jugendliche Döbling
19, Hartäckerstraße 26, Tel. 36 42 85
Heimdirektor: *Hauenschild Erwin*
Kinderheim Hohe Warte
19, Hohe Warte 3—5, Tel. 36 31 80*, 36 36 80*
Heimdirektor: *Muchl Robert*
Lehrlingsheim „Am Augarten“
20, Wasnergasse 33, Tel. 33 43 03
Heimdirektor: *Eder Georg*
Dr. Adolf Lorenz-Heim
23, Mauer, Kanitzgasse 8, Tel. 88 11 46*
Heimdirektor: *Danzinger Franz*
Kinderheim Biedermannsdorf
Biedermannsdorf, NÖ, Ortsstraße 56, Tel. 902/71 1 16*, 0 22 36/71 1 91*
Heimdirektor: *Hartl Fritz*
„Lindenhof“, Heim für Kinder und Jugendliche
Eggenburg, NÖ, Tel. 0 29 84/35 22, 22 28
Heimdirektor: *Stolfa Roland*
Heim für Kinder und Jugendliche Klosterneuburg
Klosterneuburg, NÖ, Martinstraße 56–58,
Tel. 904/22 25, 0 22 43/22 25
Heimdirektor: *Gramelhofer Johann*
Wohngemeinschaften für Kinder und Jugendliche
2, Handelskai 214/15/1–2, Tel. 26 61 58
2, Obere Donaustraße 17/9a—10, Tel. 35 65 60
18, Scheibenbergstraße 71, Tel. 47 64 73
22, Leopoldau, Eipeldauer Straße 25/55/23,
Tel. 23 87 805

MAGISTRATSABTEILUNG 12

Sozialamt

(Geschäftsgruppe Gesundheit und Soziales)

1, Gonzagagasse 23, 1. Stock, Tür 115, Tel. 66 14*

Allgemeine und grundsätzliche Angelegenheiten der Sozialhilfe und der Behindertenhilfe.
Handhabung des Sozialhilfegesetzes (Hilfe zur Sicherung des Lebensbedarfes, Hilfe in besonderen Lebenslagen, Einrichtung und Durchführung von Sozialdiensten) einschließlich der Vorbearbeitung von Berufungen.
Wirtschaftliche Sozialhilfe für Familien mit Kindern unter 18 Jahren in Zusammenarbeit mit der Magistratsabteilung 11.
Spezielle Individualhilfe und Erwachsenenbetreuung.
Verbindungsdienst zu Krankenanstalten und Pflegeheimen, soweit nicht die Magistratsabteilung 11 oder die Magistratsabteilung 15 zuständig ist.
Führung des Wiener Bahnhofs-Sozialdienstes.
Vertretung des Landes Wien in Sozialhilfekostenangelegenheiten vor Gericht und Verwaltungsbehörden, ausgenommen die der Magistratsabteilung 17 obliegenden Geschäfte.
Begutachtung von Einreiseansuchen von Ausländern vom Standpunkt der Sozialhilfe.
Aufsicht über öffentliche und private Pflegeheime und Wohnheime.
Geltendmachung von Ersatzansprüchen der Sozialhilfe gegenüber anderen Sozialhilfeträgern aufgrund der bestehenden Vereinbarungen.
Vorbereitung der Richtlinien für die den Bezirksvorstehern übertragenen sozialen Dienste.
Entscheidung über die Aufnahme in Pflegeheime der Stadt Wien.
Mitwirkung bei der Errichtung von Pflegeheimen der Stadt Wien; Mitwirkung bei der sozialen Betreuung der Pfleglinge.
Festsetzung des Taschengeldes für in Krankenanstalten und Pflegeheimen untergebrachte Hilfesuchende.
Handhabung des Behindertengesetzes.
Gewährung von Fahrbegünstigungen für Behinderte.
Zusammenarbeit mit den Selbsthilfeverbänden für Behinderte.
Abschluß von Vereinbarungen gemäß Art. 15a Abs. 2 B-VG in Angelegenheiten der Sozialhilfe und Behindertenhilfe.
Mitwirkung bei der Gewährung von Subventionen an Organisationen der freien Wohlfahrtspflege in Angelegenheiten der Sozialhilfe und Behindertenhilfe.
Handhabung des Blindenbeihilfegesetzes.
Entscheidung über wirtschaftliche Tuberkulosehilfe nach dem Tbc-Gesetz; Verrechnung der Kosten der Tbc-Hilfe mit dem Bund und anderen Kostenträgern.
Handhabung des Opferfürsorgegesetzes.
Verteilung der Erträgnisse der Opferfürsorgeabgabe.
Gewährung von Mietzinsbeihilfen gemäß § 26 der Statuten des Wiener Wohnbaufonds.
Mitwirkung bei der Feststellung des Anspruches auf Ausgleichszulagen in der Pensionsversicherung nach dem Allgemeinen Sozialversicherungsgesetz, Gewerblichen Selbständigen-Pensionsversicherungsgesetz und Bauernpensionsversicherungsgesetz.
Ausstellung von Nachweisen über die Familien- und Einkommensverhältnisse zur Erlangung von Begünstigungen.
Stellung von Entmündigungsanträgen.
Verwaltung von Stiftungen mit sozialen Zwecken, ausgenommen die den Magistratsabteilungen 14, 47, 49, 52 und 69 obliegenden Geschäfte.
Handhabung des Schülerbeihilfengesetzes hinsichtlich der Schüler der Bundeshebammenlehranstalten und der Schulen für den medizinisch-technischen Fachdienst.
Mitwirkung bei der Katastrophenhilfe.
Anforderung geeigneter Baulichkeiten und Liegenschaften samt Einrichtungen bzw. Teilen hievon zur vorübergehenden Unterbringung im Katastrophenfall und Versorgung der Katastrophenopfer gemäß § 13 Abs. 1 sowie Entgegennahme der Anmeldung und Bearbeitung von Ansprüchen auf Entschädigung bzw. Schadenersatz gemäß § 15 Abs. 2 und Abs. 3 des Wiener Katastrophenhilfegesetzes.

Drapalik, Dr. Herbert, Obersenatsrat, Bereichsleiter hinsichtlich der MA 11, 12, 15, 17, 18, 19, 23, 24, 50, 52 und 56 zur Koordinierung der Behindertenhilfe 211, 210
Pröbsting, Dr. Werner, Obermagistratsrat 230, 226
Bretterbauer, Dr. Adelheid, Magistratsoberkommissär 212, 242
Leitner, Dr. Friedrich, Magistratsoberkommissär 633, 620
Reitschmid, Mag. Friederike 223
Binder, Dr. Wilhelmine, Med.-Rat, Oberphysikatsrat . 249
Hahslinger Paula, Oberamtsrat 234
Mehwald Alfred, Oberamtsrat 227
Weber Anton, Oberamtsrat 246
Blum Gerhard, Amtsrat 43 16 51
Böhm Helmut, Amtsrat 641
Fenzl Rudolfine, Amtsrat 642
Gruber Otto, Amtsrat 247
Grundwald Elfriede, Amtsrat 42 35 75
Haberfellner Ernst, Amtsrat 65 47 34
Herbsthofer Elisabeth, Amtsrat 645
Herzan Hildegard, Amtsrat 250
Jarolim Otto, Amtsrat 72 51 71
Kühne Norbert, Amtsrat 635
Rausch Kamilla, Amtsrat 23 35 61
Riemer Elisabeth, Amtsrat 291
Schwanzer Annelies, Amtsrat 256
Slezak Otto, Amtsrat 253
Spannring Fritz, Amtsrat . . . 46 42 83*, 46 52 44*, 276
Fuchs Gottfried, Verwaltungsoberkommissär 244
Kletzander Amalia 236
Sitek Hilde, Kanzleioberkommissär 233
Huber Theodora, Kanzleikommissär, Kanzleileiter . 213
Kanzlei 214, 215, 216, 217, 218, 229, 265, 289, 623, 630

Finanz- und Amtswirtschaft, Statistik
Kletzander Amalia 236, 231, 269

Personalreferat
Sitek Hilde, Kanzleioberkommissär 233

Dezernat I:

Behindertenhilfe, Berufseingliederungs- und Beschäftigungstherapiekurse, Blindenbeihilfen, Fahrbegünstigungen
Mehwald Alfred, Oberamtsrat 227, 221, 222, 224, 232, 285, 296, 622

Behindertenzentrum der Stadt Wien,
16, Seeböckgasse 12–14 . . . . . 46 42 83*, 46 52 44*
Spannring Fritz, Amtsrat 276, 260, 262

Spezielle Individualhilfe und Erwachsenenbetreuung,
Herzan Hildegard, Amtsrat 250, 239, 259, 267, 276, 277, 281, 282, 284, 287, 292, 626, 628, 629, 632, 636, 637, 648

Außenstelle I (Bezirke 1, 2, 6 bis 9),
8, Lerchengasse 19 . . . . . 43 89 01

Außenstelle II (Bezirke 12, 13, 23),
12, Schönbrunner Straße 259 . . . . . 712*, 83 16 01*, 333, 331

Außenstelle III (Bezirke 14 bis 19),
15, Camillo Sitte-Gasse 6–8/2/6 . . . . . 95 69 71

Außenstelle IV (Bezirke 20 bis 22),
21, Holzmeistergasse 14 . . . . . 38 15 11

Außenstelle V (10. Bezirk),
10, Per Albin Hansson-Siedlung Ost, Ada Christen-Gasse 2/D/2 . . . . . 68 55 71

Außenstelle VI (Bezirke 3 bis 5, 11),
3, Am Modenapark 1–2 . . . . . 740*, 72 36 41*, 411

Dezernat II:

Allgemeine Sozialhilfe – Dauerleistungen, Aushilfen, Krankenhilfe, Kosteneinziehung und Erstattung, Fachaufsicht, Erdgasumstellung in Sozialfällen, Umschuldung
Böhm Helmut, Amtsrat 641, 220, 228, 625, 635, 642, 646

Aufsicht über Wohn- und Pflegeheime
Bretterbauer, Dr. Adelheid, Magistratsoberkommissär 212

Wirtschaftliche Tuberkulosenhilfe, Aufnahme in Pflegeheime
Gruber Otto, Amtsrat 247, 235, 248, 249, 260, 262

Dezernat III:
Soziale Dienste; Pensionistenklubs, Landaufenthalts- und Ausflugsaktion, Heim- und Familienhilfe, Wäschepflegedienst, Wohnungsreinigung, Besucherdienst, Essen auf Rädern u. a.
Weber Anton, Oberamtsrat 246, 238, 240, 241, 243, 251, 252, 254, 255, 261, 274, 290, 294, 298, 621, 657

Dezernat IV:
Mietzinsbeihilfen
Fuchs Gottfried, Verwaltungsoberkommissär . . . 244, 253, 257, 268, 275, 283, 295, 297
Kostenersatz
Herbsthofer Elisabeth, Amtsrat 645, 631, 640, 643, 644, 658
Opferfürsorge: Anspruchsberechtigungen, Renten, Haftentschädigungen
Hahslinger Paula, Oberamtsrat 234, 219, 225, 256, 258, 263, 264, 266, 270, 272, 273, 278, 291, 293, 299
Hereinbringung von Sozialhilfekosten im Zivilrechtsweg und gegen Sozialversicherungsträger
Reitschmied, Mag. Friederike 223, 286
Stiftungen
Reitschmied, Mag. Friederike 223, 286

Sozialreferate:
1., 8., 9. Bezirk:
9, Währinger Straße 39 . . . . . 709*, 42 35 75*, 236
2. Bezirk:
2, Karmelitergasse 9 . . . . . 702*, 33 16 11*, 297
3. Bezirk:
3, Karl Borromäus-Platz 3 . . . . 703*, 72 51 71*, 256
4. Bezirk:
4, Favoritenstraße 18 . . . . . 724*, 65 47 34*, 237
5. Bezirk:
5, Schönbrunner Straße 54 . . . . . 704*, 55 45 85*, 291
6. Bezirk:
6, Amerlingstraße 11 . . . . . .726*, 57 95 21*, 63
7. Bezirk:
7, Hermanngasse 24–26 . . . . . 706*, 93 76 46*, 245
10. Bezirk:
10, Gudrunstraße 128 . . . . . 710*, 64 36 31*, 267
11. Bezirk:
11, Enkplatz 2 . . . . . 711*, 74 35 86*, 263
12. Bezirk:
12, Meidlinger Hauptstraße 2 . . 712*, 83 16 01*, 246
13., 14. Bezirk:
13, Hietzinger Kai 1–3 . . . . . 713*, 82 26 51*, 284
15. Bezirk:
15, Gasgasse 8–10 . . . . . 715*, 83 36 11*, 241
16. Bezirk:
16, Richard Wagner-Platz 19 . . 716*, 92 26 96*, 247
17. Bezirk:
17, Elterleinplatz 14 . . . . . 717*, 43 61 01*, 256
18. Bezirk:
18, Martinstraße 100 . . . . . 718*, 34 25 20*, 296

Oberösterreichisches
Tagblatt
für die
ganze Familie

19. Bezirk:
19, Gatterburggasse 14 . . . . . 719*, 36 42 50*, 248
20. Bezirk:
20, Brigittaplatz 10 . . . . . 720*, 33 35 11*, 234
21. Bezirk:
21, Am Spitz 1 . . . . . 721*, 38 15 04*, 297
22. Bezirk:
22, Kagran, Schrödingerplatz 1 . 722*, 23 35 61*, 203
23. Bezirk:
23, Liesing, Perchtoldsdorfer Straße 2 . . . . . 723*, 86 96 17*, 53

Sozialberatungsstellen:

1, Gonzagagasse 23, Donnerstag von 15 bis 18.30 Uhr
2, Karmelitergasse 9, Dienstag von 15 bis 18.30 Uhr
3, Baumgasse 12, Donnerstag von 15 bis 18.30 Uhr
4, Favoritenstraße 18, Mittwoch von 15 bis 18.30 Uhr
5, Am Hundsturm 18, Donnerstag von 15 bis 18.30 Uhr
6, Magdalenenstraße 13, Mittwoch von 15 bis 18.30 Uhr
7, Hermanngasse 26, Mittwoch von 15 bis 18.30 Uhr
8, Schlesingerplatz 4, Mittwoch von 15 bis 18.30 Uhr
9, Galileigasse 8 (Volkshochschule), Montag von 15 bis 18.30 Uhr
10, Arthaberplatz 18 (Volkshochschule), Mittwoch von 15 bis 18.30 Uhr
11, Enkplatz 2, Mittwoch von 15 bis 18.30 Uhr
12, Meidlinger Hauptstraße 2, Mittwoch von 16 bis 18.30 Uhr
13, Hietzinger Kai 1–3, Montag von 15 bis 18.30 Uhr
14, Dreyhausenstraße 29 (Pensionistenheim), Dienstag von 15 bis 18.30 Uhr
15, Schwendergasse 41/2 (Haus der Begegnung), Donnerstag von 15 bis 18.30 Uhr
16, Richard Wagner-Platz 19, Dienstag von 15 bis 18.30 Uhr
17, Elterleinplatz 14, Donnerstag von 15 bis 18.30 Uhr
18, Martinstraße 100, Mittwoch von 15 bis 18.30 Uhr
19, Gatterburggasse 2a (Haus der Begegnung), Donnerstag von 15 bis 18.30 Uhr
20, Brigittaplatz 10, Donnerstag von 15 bis 18.30 Uhr
21, Holzmeistergasse 14, Donnerstag von 15 bis 18.30 Uhr
22, Kagran, Schrödingerplatz 1, Donnerstag von 15 bis 18.30 Uhr
23, Liesing, Perchtoldsdorfer Straße 2, Dienstag von 15 bis 18.30 Uhr

Sozialer Notruf:
Telefon 63 11 77 durchgehend in Betrieb

ARCHIV
Verlag für Jugend und Volk

MAGISTRATSABTEILUNG 13

Bildung und außerschulische Jugendbetreuung
(Geschäftsgruppe Bildung, Jugend, Familie)
8, Friedrich Schmidt-Platz 5, 4. Stock, Tel. 42 8 04

Planung, Betreuung und Durchführung von Aktionen und Veranstaltungen der Erwachsenenbildung.
Förderung und Koordinierung von Einrichtungen der Erwachsenenbildung (Verband Wiener Volksbildung, sonstige Vereinigungen u. a.).
Planung und Förderung der Errichtung von Gemeinschaftsbauten für die Erwachsenen- und Jugendbildung.
Aktionen bildungsbetonter Familienarbeit.
Fachliche Mitwirkung bei der Ausarbeitung von Rechtsvorschriften im Bereich der Erwachsenenbildung.
Beratung über Einrichtungen und Möglichkeiten der Erwachsenenbildung für Veranstalter und Einzelpersonen (Bildungsservicestelle).
Planung, Betreuung und Durchführung von Aktionen und Veranstaltungen für Kinder und Jugendliche im außerschulischen Bereich.
Führung eines Zentrums als audio-visuelle Basis der Erwachsenenbildung und außerschulischen Jugendbetreuung (Medienbus, Filmdiskussionen usw.).
Förderung der Jugendorganisationen (Wiener Jugendkreis, Verein Jugendzentren der Stadt Wien, Wiener Landesorganisationen des Bundesjugendringes, Jugendklubs u. ä.) und Durchführung von Veranstaltungen.
Organisation der Mittagsaufsicht in den Polytechnischen Lehrgängen.
Führung des Landesjugendreferates; Zusammenarbeit mit den Bundesländer-Landesjugendreferaten sowie fachlich einschlägigen Einrichtungen des In- und Auslandes.
Führung der städtischen Büchereien, der Musiklehranstalten, der Modeschule der Stadt Wien und der Landesbildstelle.
Dienstaufsicht über das zugeteilte Personal, soweit es nicht der Dienstaufsicht des Magistratsdirektors untersteht.

Foltinek, Dr. Karl, Senatsrat, Hofrat 2900
Kapner, Dr. Gerhardt, Senatsrat, Univ.-Doz. 2907
Titz, Dr. Hans, Magistratsrat 2729
Wanasek, Dr. Kurt, Prof. 2744
Filla, Mag. Wilhelm 3386
Ernst Kurt, Amtsrat 2737
Morawec Anna, Kanzleikommissär,
Kanzleileiter 2904
Kanzlei 813

Gruppe A: Allgemeines
Budget- und Personalangelegenheiten 2737
Personalevidenz 2742
Wirtschaftsangelegenheiten 3705

Gruppe B: Erwachsenenbildung
Volkshochschulen und sonstige Einrichtungen der Erwachsenenbildung 2729
Projekte im Bildungsbereich 2907

Gruppe C: Landesjugendreferat
Leitung, Planung und Überwachung der Aktionen der außerschulischen Jugenderziehung, Redewettbewerbe, Jungbürgerfeiern
Wanasek, Dr. Kurt, Prof., Landesjugendreferent . . 2744
Filla, Mag. Wilhelm 3386
Organisation und Disposition der außerschulischen Medienerziehung 2745
Veranstaltungen 2746, 2763, 4137, 4268
Verein Wiener Jugendkreis, 8, Friedrich Schmidt-Platz 5 . . . . . 42 8 04
Geschäftsführender Obmann:
Wanasek, Dr. Kurt, Prof. 2744
Buchhaltung 4237
Kassa 4239
Medienerziehung 2755
Medienzentrum, 7, Zieglergasse 49 . . . . . 93 02 09

Verein Jugendzentren der Stadt Wien, 5, Sonnenhofgasse 8/1 . . . . . 55 56 31
Geschäftsführender Obmann:
Reinelt Peter

Gruppe D: Lehranstalten
Musiklehranstalten der Stadt Wien
(Konservatorium der Stadt Wien,
Musikschulen der Stadt Wien,
Kindersingschulen der Stadt Wien)
Zentrale und Leitung: 1, Johannesgasse Nr. 4a 52 73 81*, 52 77 47, 52 42 86*

Müller Josef M., Prof., Obermagistratsrat, Direktor 58
Titz, Dr. Heidrun, Bibliothek und Archiv 55, 27
Fischer Dietmar, Verwaltungsoffizial, Administrative Budget- und Wirtschaftsangelegenheiten 25

Städtische Musikschulen:
2, Czerninplatz 3 . . . . . 24 50 824
3, Strohgasse 15 . . . . . 73 86 962
5, Bräuhausgasse 50 . . . . . 55 49 03
9, D'Orsay-Gasse 8 . . . . . 34 89 595
10, Bernhardtstalgasse 19 . . . . . –
10, Per Albin Hansson-Siedlung Ost, Ada Christen-Gasse 2 . . . . . 68 50 555
11, Herderplatz 1 . . . . . 74 57 793
12, Rosasgasse 8 . . . . . 83 29 822
15, Schwendergasse 41 . . . . . 85 16 464
16, Thaliastraße 44. . . . . 43 07 68
17, Kindermanngasse 1 . . . . . –
19, Pantzergasse 25 . . . . . –
19, Peter Jordan-Straße 70, Internationale Musikschule . . . . . –
20, Raffaelgasse 13 . . . . . 33 63 652
21, Angerer Straße 14 . . . . . 38 24 283
22, Kagran, Georg Bilgeri-Straße 13 . . . . –
23, Inzersdorf, Anton Baumgartner-Straße 119 –
23, Liesing, Perchtoldsdorfer Straße 1 . . . . 86 93 71

Modeschule der Stadt Wien,
12, Hetzendorfer Straße 79 . . . . . 84 27 95
Baumgartner, Dkfm. Ing. Günter, Magistratsrat, Direktor 2
Sidak Alfred, Oberamtsrat. 5

Gruppe E: Institute

Landesbildstelle Wien, 7, Zieglergasse 49 . . . 93 32 24*
Zelinka Franz, Oberamtsrat, Leiter 93 73 11
Innerschulische Filmerziehung 93 32 24*, 94

Außenstellen:
Mitte, 7, Zieglergasse 49 . . . . . 93 32 24, 5
Nordost, 21, Angerer Straße 14 . . . . . 38 11 48
Südost, 3, Reisnerstraße 43 . . . . . 72 53 96
Südwest, 14, Hickelgasse 5. . . . . 92 56 79

Städtische Büchereien,
8, Skodagasse 20. . . . . 42 61 63, 42 91 01*
Pascher, Dr. Franz, Obermagistratsrat 10
Einlaufstelle 22
Kanzlei 20, 21
Fachreferenten:
Buchankauf 15
Buchbestand, Mitteilungen der Zentrale 14, 33
Buchanlieferung 41
Büchereiverwaltung 13
Personal 16
Kinder- und Jugendbüchereien 30
Zentralkataster. 19
Statistik, Katalogisierung 18
Wirtschaftsreferat 31
Druckerei 43
Fachbücherei, Veranstaltungen 28
Pensionistenklub-Büchereien 30

Hauptbücherei:
Horvath Stefan, Amtsrat. 40
Bibliothekare. 38, 39
Assistenten. 36, 37
Ausleiheraum, Erwachsenenabteilung. 35, 44
Kinderabteilung 34
Musikabteilung, Leitung 24
Musikabteilung, Ausleihe 25
Musikabteilung, Arbeitsraum 29
Büchermagazin 42

Zweigstellen:
2, Zirkusgasse 1–3 . . . . . 26 54 532
3, Fasangasse 35–37. . . . . 78 36 614
3, Kundmanngasse 30. . . . . 73 00 512
3, Rabengasse 6. . . . . 72 19 254
4, Kolschitzkygasse 9–13 . . . . . 65 39 122
5, Pilgramgasse 17 . . . . . 55 76 064
5, Siebenbrunnenfeldgasse 13. . . . . 55 12 215
6, Stumpergasse 60 . . . . . 56 47 292
7, Neustiftgasse 89–91 . . . . . 93 57 503
9, Simon Denk-Gasse 4–6 . . . . . 34 57 223
10, Hasengasse 38 . . . . . 64 73 122
10, Per Albin Hansson-Siedlung Ost, Ada Christen-Gasse 2 . . . . . 68 59 475
10, Raxstraße 15 . . . . . 64 30 592
11, Kaiser-Ebersdorfer Straße 332 . . . . . 76 59 512
11, Lorystraße 35–37 . . . . . 74 29 795
11, Zippererstraße 14 . . . . . 74 65 943
12, Egger-Lienz-Gasse 3 . . . . . 83 60 585
12, Hetzendorfer Straße 43–45. . . . . 84 18 952
12, Karl Löwe-Gasse 17 . . . . . 83 60 613
13, Faistauergasse 61. . . . . 84 69 103
14, Flötzersteig 115 . . . . . 94 24 462
14, Hickelgasse 4–6 . . . . . 92 68 135
14, Linzer Straße 309 . . . . . 94 26 344
14, Penzinger Straße 150–166 . . . . . 82 00 154
15, Felberstraße 42–46 . . . . . 92 59 824
15, Hütteldorfer Straße 81a 92 74 353
15, Schwendergasse 39–43 . . . . . 85 16 462
16, Grundsteingasse 48–56 . . . . . 42 08 793
16, Rosa Luxemburg-Gasse 4 . . . . . 46 75 034
16, Schumeierplatz 17 . . . . . 95 39 402
17, Elterleinplatz 14 . . . . . 717*, 43 61 01*, 252
18, Paulinengasse 13 . . . . . 47 30 725
18, Weimarer Straße 8–10 . . . . . 43 30 942
19, Billrothstraße 32 . . . . . 36 67 114
19, Heiligenstädter Straße 155 . . . . . 37 38 473
19, Hutweidengasse 24 . . . . . 36 27 224
20, Brigittaplatz 1 . . . . . 33 70 252
20, Leystraße 53 . . . . . 33 53 723
21, Brünner Straße 36 . . . . . 30 32 284
21, Großfeldsiedlung, Kürschnergasse 9 . . . . 30 41 62
22, Aspern, Siegesplatz 7 . . . . . 22 17 382
22, Kagran, Bernoullistraße 1 . . . . . 23 32 37
22, Kaisermühlen, Schüttaustraße 39 . . . . . 23 58 333
22, Stadlau, Erzherzog Karl-Straße 169 . . . . 22 19 294
23, Alt-Erlaa, Wohnpark, Anton Baumgartner-Straße 44 . . . . . 67 89 03
23, Atzgersdorf, Breitenfurter Straße 292 . . . 86 28 272
23, Liesing, Perchtoldsdorfer Straße 2 .723*, 86 96 17*, 94
23, Mauer, Speisinger Straße 256 . . . . . 88 14 972
23, Rodaun, Willergasse 10 . . . . . 88 43 413

Lehrlingsbüchereien:
6, Mollardgasse 87 . . . . . 856*, 56 16 01*, 284
12, Längenfeldgasse 13–15 . . . . . 83 16 44*, 30
15, Hütteldorfer Straße 7–17. . . . . 92 64 382

Autobusbüchereien:
22, Kagran, Wagramer Straße 1 . . . . . 23 54 963

Ausleihzeiten:
Alle Büchereien: Montag von 10 bis 12 Uhr und von 14 bis 19 Uhr, Donnerstag von 10 bis 12 Uhr und von 14 bis 18 Uhr, Dienstag und Freitag von 14 bis 18 Uhr, Mittwoch und Samstag geschlossen.

Ausnahmen:
Hauptbücherei 8, Skodagasse 20: Montag und Donnerstag von 10 bis 19.30 Uhr, Dienstag und Freitag von 14 bis 19.30 Uhr, Mittwoch und Samstag geschlossen.
14, Flötzersteig 113: Dienstag von 14 bis 18 Uhr.

Lehrlingsbüchereien:
Montag bis Donnerstag von 9.30 bis 17 Uhr und Freitag von 9.30 bis 15.30 Uhr, Samstag geschlossen.

Autobusbüchereien:
Montag bis Freitag von 14 bis 18 Uhr.

MAGISTRATSABTEILUNG 14

Sanitätsrechtsangelegenheiten und Sozialversicherung

(Geschäftsgruppe Gesundheit und Soziales)

3, Am Modenapark 1–2, 2. Stock, Tür 202–229 B, Tel. 740*, 72 36 31*

Grundsätzliche und individuelle Rechtsangelegenheiten des Gesundheitswesens, soweit sie nicht den Magistratsabteilungen 15 und 17 zugewiesen sind.
Handhabung des Krankenanstaltengesetzes mit Ausnahme der Pflegegebührenangelegenheiten und der wirtschaftlichen Aufsicht über Krankenanstalten.
Erteilung von Betriebsbewilligungen für und von Aufträgen an öffentliche und private Krankenanstalten gemäß § 27 des Arbeitnehmerschutzgesetzes, BGBl. Nr. 234/1972; Zulassung von Abweichungen von den Vorschriften der ADSchVO gemäß § 110 Abs. 2 der ADSchVO für öffentliche und private Krankenanstalten, Apotheken, Kuranstalten, Plasmapheresestellen, Friedhöfe und Bezirksleichenkammern.
Vorbearbeitung von Ansuchen um Bewilligung von medizinischen Untersuchungsanstalten.
Ausübung der Aufsicht über den öffentlichen und privaten Rettungs- und Krankenbeförderungsdienst in sanitärer und technischer Hinsicht, ausgenommen die Gebührenangelegenheiten des öffentlichen Rettungs- und Krankenbeförderungsdienstes; Erteilung der Bewilligungen für den privaten Rettungs- und Krankenbeförderungsdienst.
Rechtsangelegenheiten des Heilvorkommen- und Kurortewesens.
Handhabung des Strahlenschutzgesetzes hinsichtlich der medizinischen Heilbehandlung.
Rekurserhebung gegen Beschlüsse des Bezirksgerichtes im Anhalteverfahren in bezug auf Geisteskranke nach der Entmündigungsordnung.
Bearbeitung von Berufungen in Verwaltungsstrafsachen auf dem Gebiet des Gesundheitswesens und auf dem Gebiet des Arbeitnehmerschutzes, soweit die Magistratsabteilung 14 für die diesbezüglichen Administrativangelegenheiten zuständig ist.
Allgemeine und individuelle Rechtsangelegenheiten einschließlich der Berufungen betreffend die Sanitätspersonen (Ärzte, Apotheker, Dentisten, Hebammen und Krankenpflegepersonen), ausgenommen die Zuerkennung von Entschädigungen für Hebammen während der Teilnahme am Fortbildungskurs für Hebammen.
Bearbeitung von Berufungen gegen sanitätsrechtliche Bescheide in den Fällen, in denen die Magistratsabteilung 14 nicht in erster Instanz entschieden hat.
Vorbereitung der Wahlen in die Ärztekammer für Wien, die Österreichische Dentistenkammer und die Österreichische Apothekerkammer (Pharmazeutische Gehaltskasse).
Angelegenheiten der Standesvertretungen der Ärzte (Ärztekammer für Wien) und der Hebammen, insbesondere Ausübung der staatlichen Aufsicht, Genehmigung ihrer Satzungen, Geschäftsordnungen, Dienst-, Bezugs- und Pensionsordnungen sowie der Umlagen- und Beitragsordnungen mit Ausnahme der Jahresvoranschläge und der Rechnungsabschlüsse.
Periodische Berichterstattung an das Bundesministerium für Gesundheit und Umweltschutz über die öffentlichen Apotheken, die als Witwen- und Deszendentenfortbetriebe geführt werden.
Erteilung der Erlaubnis für Betriebe zur Schädlingsbekämpfung mit hochgiftigen Stoffen; Evidenthaltung dieser Betriebe und ihres Personals, Genehmigung der Durchgasungskammern.
Anordnung allgemeiner Rattenbekämpfungsmaßnahmen.
Entscheidung über Berufungen gegen administrative Aufträge zur Beseitigung von Übelständen nach dem Bundesgesetz betreffend die Verhütung und Verbreitung übertragbarer Krankheiten durch das Überhandnehmen von Ratten und nach der Verordnung vom 10. Dezember 1975 betreffend die Reinhaltung von Gebäuden, Innenhöfen und Einrichtungen zur Tierhaltung sowie die Verwendung von Senk- und Düngergruben, gegen Bescheide nach dem Bäderhygienegesetz, gegen Bescheide nach § 8 des Bazillenausscheidergesetzes und gegen Bescheide nach den §§ 7 oder 17 des Epidemiegesetzes.
Verwaltung der Stiftung zur Förderung der Tuberkulosebekämpfung.
Rekurserhebung gegen Beschlüsse des Bezirksgerichtes im Anhalteverfahren in bezug auf uneinsichtige Tuberkulöse nach dem Tuberkulosegesetz einschließlich der Beschlagnahme von Gegenständen.
Bestellung der Impfärzte zur Durchführung öffentlicher Schutzimpfungen gegen Tuberkulose.
Entscheidung über Ansprüche, die im Zusammenhang mit sanitätspolizeilichen individuellen Verfügungen nach dem Tuberkulosegesetz und nach dem Epidemiegesetz entstanden sind.
Allgemeine und grundsätzliche Angelegenheiten des Leichen- und Bestattungswesens.
Bestellung der Obduktionskommissäre.
Entgegennahme von Anzeigen nach der Magistratskundmachung betreffend die Beisetzung in Leichenkammern und die Aufbahrung von Leichen im Stadtgebiet von Wien.
Entscheidung über die Zuerkennung von Prämien für die Bergung von Wasserleichen; Gewährung von Beiträgen zu den Kosten der über sanitätsbehördliche Anordnung im Gerichtsmedizinischen Institut durchgeführten Obduktionen.
Allgemeine Angelegenheiten der Sozialversicherung.
Entscheidung über Anträge und über Rechtsmittel in Angelegenheiten der Allgemeinen Sozialversicherung und sämtlicher Sonderversicherungen sowie der Arbeitslosenversicherung.
Entscheidung über Einsprüche nach dem Entgeltfortzahlungsgesetz.
Entscheidung über Rechtsmittel gegen Verwaltungsstrafen und administrative Maßnahmen in der Sozialversicherung.
Entscheidung über Rechtsmittel gegen die Vorschreibung von Ausgleichstaxen, die Zulässigkeit von Kündigungen und die Feststellung der Zugehörigkeit zum geschützten Personenkreis nach dem Invalideneinstellungsgesetz.
Entscheidung über Berufungen gegen Bescheide der Bezirksverwaltungsbehörde über Einwendungen gegen Zahlungsaufforderungen nach dem Wiener Krankenanstaltengesetz.
Entscheidung über Rechtsmittel betreffend die Pflicht zur Entrichtung des Wohnbauförderungsbeitrages.
Wahrnehmung der dem Landeshauptmann zukommenden Aufsicht über Krankenkassen.
Vorbereitung der Bestellung der Beisitzer beim Schiedsgericht der Sozialversicherung für Wien.
Mitwirkung bei der Bestellung der in die Verwaltungskörper der Sozialversicherungsträger zu entsendenden Versicherungsvertreter.
Führung der Bürogeschäfte der Obereinigungskommission nach der Wiener Landarbeitsordnung.
Angelegenheiten des Arbeitsrechtes, soweit hiefür nicht eine andere Dienststelle zuständig ist.

Hawla, Dr. Franz, Senatsrat, Bereichsleiter hinsichtlich der MA 14, 15, 17 und 64 200
Anibas, Dr. Karl, Obermagistratsrat 230
Lauer, Dr. Otto, Obermagistratsrat 203
Pichler, Dr. Gilbert, Obermagistratsrat 221
Groyer, Dr. Eva, Magistratsrat 207
Scherzer, Dr. Kurt, Magistratskommissär 259
Wallner, Mag. Elisabeth, Magistratskommissär . . . 206
Holek Friedrich, Oberamtsrat 224
Seemann Gabriele, Amtsrat 208
Kampfl Eva, Kanzleiassistent, Kanzleileiter 223
Kanzlei 223
Einlaufstelle, Protokoll 204
Schreibstelle 201, 226

MAGISTRATSABTEILUNG 15

Gesundheitsamt

(Geschäftsgruppe Gesundheit und Soziales)

1, Gonzagagasse 23, 2. Stock, Tür 212, Tel. 66 14*

Angelegenheiten des Gesundheitswesens, soweit nicht die Magistratsabteilung 14 oder die Magistratsabteilung 17 zuständig ist.
Aufgaben des Landessanitätsdirektors einschließlich der Direktion der Bundeshebammenlehranstalt.
Aufgaben des leitenden Sanitätsbeamten bei der Handhabung des Krankenpflegegesetzes.
Allgemeine Angelegenheiten der Medizinalstatistik und Führung eigener medizinischer Statistiken; Erstellung von periodischen Sanitätsberichten.
Verhütung, Früherfassung und Bekämpfung von Krankheiten des Menschen, insbesondere der übertragbaren Krankheiten; Gesundheitsvorsorge, Gesundheitserziehung, Impfwesen, Desinfektionswesen.
Beistellung von Sachverständigen sowie Mitwirkung bei der Stadtplanung in Gesundheitsfragen.
Angelegenheiten der Bau-, Arbeits-, Ernährungs-, Wasser-, Verkehrs-, Wohn- und Sporthygiene, Umwelthygiene.
Führung der Hygienisch-bakteriologischen Untersuchungsanstalt der Stadt Wien; Begutachtung und Überwachung der Wasserversorgung, der Gewässer, der öffentlichen Bäder und der Abwässer in hygienischer Hinsicht, Erstattung von Gutachten nach dem Bäderhygienegesetz.
Mitwirkung bei Angelegenheiten des Strahlenschutzes, des Zivilschutzes und des Katastrophenschutzes.
Führung der Desinfektionsanstalt der Stadt Wien.
Vollziehung in erster Instanz: des Tuberkulosegesetzes, soweit nicht die Magistratsabteilung 12 oder die Magistratsabteilung 14 zuständig ist, des Bundesgesetzes über Schutzimpfungen gegen Tuberkulose, soweit nicht die Magistratsabteilung 14 zuständig ist, und des Gesetzes zur Bekämpfung der Geschlechtskrankheiten.
Führung der Gesundenuntersuchungsstellen (einschließlich der Raucher- und Ernährungsberatungsstellen und des Vorsorgezentrums „Herz – Kreislauf"), der Schwangerenberatungsstellen, der Tuberkulosefürsorgestellen und der Geschlechtskrankenberatungsstelle der Stadt Wien; ärztlicher Dienst in den Mutterberatungsstellen, Ehe- und Familienberatungsstellen sowie in den Familienplanungsstellen der Stadt Wien.
Ärztliche Säuglings-, Kinder- und Jugendfürsorge; ärztliche Betreuung in den städtischen Kindergärten und Horten.
Ärztliche Körperbehindertenbetreuung; orthopädisch-fachärztliche Betreuung der Körperbehindertenschulen, Durchführung von Sonderturnkursen für haltungsgefährdete Kinder, Früherfassung körperbehinderter Kinder und Jugendlicher, Führung der Untersuchungsstelle für Körperbehinderte.
Evidenthaltung und Überwachung der Pflege und der medizinischen Rehabilitation von nicht in bettenführenden Anstalten untergebrachten Geisteskranken und Schwachsinnigen; Bekämpfung des Alkoholismus und des Drogenmißbrauches; Vertretung der Stadt Wien bei den Tagsatzungen im Anhaltungsverfahren, Antragstellung auf Entmündigung.
Angelegenheiten der Schulhygiene; schulärztlicher Dienst in den städtischen Pflichtschulen, Führung der augen- und ohrenärztlichen Untersuchungsstelle für Schulkinder.
Jugendzahnpflege; Führung der Jugendzahnkliniken.
Medizinische Beratung für Tropenreisende; Untersuchung auf Tropentauglichkeit, Führung der Impfstelle.
Sanitäre Überwachung der öffentlichen und privaten Krankenanstalten, der Heilquellen und Kuranstalten sowie der medizinisch-diagnostischen Untersuchungsanstalten; ärztliche Mitwirkung bei der Überwachung der Pflegeheime.
Sanitäre Überwachung der Campingplätze und der Herbergen für Obdachlose.
Evidenthaltung und Überwachung der Berufsausübung der Sanitätspersonen (Ärzte, Dentisten, Apotheker, Krankenpflegepersonal, Personal der medizinisch-technischen Dienste und der Sanitätshilfsdienste sowie Hebammen) und grundsätzliche Angelegenheiten ihrer Ausbildung und Fortbildung aufgrund der einschlägigen gesetzlichen Bestimmungen. Angelegenheiten des Hebammenwesens mit Ausnahme der der Magistratsabteilung 14 zustehenden Rechtsangelegenheiten.
Stellungnahme zu Anträgen auf Verleihung von Auszeichnungen und medizinischen Berufstiteln.
Maßnahmen zur Sicherung der ärztlichen und pflegerischen Versorgung der Bevölkerung; Führung und Einsatz von mobilen Krankenschwestern.
Angelegenheiten der Amtsärzteausbildung (Physikatskurs, Physikatsprüfung).
Überwachung des Apothekenbetriebes, der Drogerien, Drogengroßhandlungen und chemisch-pharmazeutischen Erzeugungsstätten; Überwachung des Gift- und Suchtgiftverkehrs, soweit nicht die magistratischen Bezirksämter zuständig sind, Bekämpfung des Suchtgiftmißbrauches, Außerverkehrsetzung von Arzneimitteln durch individuelle Verwaltungsakte, Versagung von Hausspezialitäten, Überwachung des Heilmittelverkehrs im allgemeinen.
Angelegenheiten des Blutspendewesens; Überwachung der Plasmapheresestellen, Erteilung von Aufträgen nach dem Plasmapheresegesetz zur Beseitigung von Mißständen sowie Führung der Evidenz der Plasmaspender.
Überwachung der Ungeziefer- und Rattenbekämpfung.
Ärztliche Angelegenheiten und sanitäre Überwachung des Leichen- und Bestattungswesens.
Amtsärztlicher Dienst; ärztliche Untersuchung der Gastarbeiter für das Landesarbeitsamt.
Erstellung ärztlicher Gutachten nach dem Opferfürsorgegesetz.
Vertrauensärztlicher Dienst hinsichtlich der Bediensteten des Magistrats der Stadt Wien (soweit eine besondere Regelung getroffen ist, einschließlich der Bediensteten der städtischen Unternehmungen), der Lehrpersonen einschließlich der Lehrer an allgemeinbildenden höheren Schulen und Hochschulen sowie in Angelegenheiten der Sozialhilfe.
Dienstaufsicht über das zugeteilte Personal, soweit es nicht der Dienstaufsicht des Magistratsdirektors untersteht.

Junker, Dr. Ermar, Oberstadtphysikus, Hofrat . . . 511
Krafek, Dr. Anton, Stadtphysikus 527
Czermak, Dr. Erwin, Stadtphysikus 529
Hawle, Dr. Gertrude, Stadtphysikus 521
Knapp, Dr. Elfriede, Stadtphysikus 525
Krause, Dr. Rita, Stadtphysikus i. R., Hofrat, tlb. Ärztin 675
Ortel, Dr. Norbert, Stadtphysikus 532
Vondracek, Dr. Emil, Stadtphysikus, Hofrat 537
Bayer, Dr. Heinz, Oberphysikatsrat 536
Biron, Dr. Franz, Oberphysikatsrat 564
Kapaun, Dr. Helene, Oberphysikatsrat 549
Kopp, Dr. Wolfgang, Oberphysikatsrat 566
Schmidt, Dr. Paula, Oberphysikatsrat 544
Bruns, Dr. Christine, Physikatsrat 554
Greutter, Dr. Bruno, vtm. Physikatsrat . . 42 54 49*, 50
Haderer, Dr. Hanna, Physikatsrat . . 722*, 23 35 61*, 290
Kremeier, Dr. Elisabeth, Physikatsrat 524
Picker, Dr. Greta, Physikatsrat 540
Schön, Dr. Robert, vtm. Physikatsrat 579
Zimmermann, Dr. Rudolf, Physikatsrat 530
Zupnik, Dr. Alexander, Physikatsrat 541
Seyer, Dr. Christa, Physikatskommissär 542
Binder, Dr. Kurt, Med.-Rat, Univ.-Doz., Primarius, Facharzt 31 53 34*, 21
Burggasser, Dr. Edith, Facharzt 62 48 435
Klima, Dr. Hans, Med.-Rat, Facharzt 551
Müller, Dr. Maria, Facharzt 31 53 34*, 41
Ryvarden, Dr. Gunnar, Univ.-Doz. 42 54 49*, 35
Haslinger, Dr. Helga, vtm. Facharzt 533
Kleibel, Dr. Edith, vtm. Facharzt 38 15 04*, 260
Schindler, Dr. Raoul, Univ.-Doz., Primarius, tlb. Facharzt 543
Schnack, Dr. Herbert, Univ.-Prof., Primarius, tlb. Facharzt 573
Heintschel, Dr. Hans Günther, Obermagistratsrat 42 54 49*, 42
Bolzer, Dipl.-Ing. Wolfgang, Magistratsrat .42 54 49*, 30
Jaksch, Dr. Gertrude, Magistratsrat 42 54 49*, 54
Groß, Dr. Franz, Magistratskommissär . . 42 54 49*, 43
Getreuer, Dr. Herbert, vtm. Biologe 42 54 49*, 27
Kerkau Klaus-Dieter, Verwaltungsoberkommissär. . 518
Wesely Gottfried, Verwaltungsoberkommissär 520
Zacek Felix, Verwaltungsoberkommissär . 31 53 34*, 34
Pronay Gertrude, Kanzleioberkommissär, Kanzleileiter 512
Einlaufstelle 513
Referat 1, Verwaltungs- und Wirtschaftsangelegenheiten:
Kerkau Klaus-Dieter, Verwaltungsoberkommissär 518, 538, 652
Referat 2, Personalangelegenheiten:
Wesely Gottfried, Verwaltungsoberkommissär 520, 581, 510, 519

Referat 3, Seuchenbekämpfung, Infektionskrankheiten, Schutzimpfungen:
Knapp, Dr. Elfriede, Stadtphysikus 525, 526
Referat 4, Hygienisch-bakteriologische Untersuchungsanstalt, Wasserhygiene, 8, Feldgasse 9. . . . . 42 54 49*
Ryvarden, Dr. Gunnar, Univ.-Doz. 35
Referat 5, Allgemeine Hygiene, Umwelthygiene, Umweltschutz:
Bayer, Dr. Heinz, Oberphysikatsrat. 536, 523
Referat 5a, Allgemeine Sanitätsangelegenheiten, Sozialhygiene, Gesundheitsstatistik:
Kremeier, Dr. Elisabeth, Physikatsrat 524, 523
Referat 6, Krankenanstalten, Leichen- und Bestattungswesen:
Czermak, Dr. Erwin, Stadtphysikus. . . . 529, 530, 531
Referat 7, Sanitätspersonen, Apotheken- und Arzneimittelwesen:
Krafek, Dr. Anton, Stadtphysikus. 527, 528, 579
Referat 8, Krankenpflege, med.-techn. und Sanitätshilfsdienste, Hebammenwesen:
Hawle, Dr. Gertrude, Stadtphysikus. 521, 522
Referat 8a, Mobile Krankenschwestern:
Haderer, Dr. Hanna,
Physikatsrat 722*, 23 35 61*, 290
Referat 9, Amtsärztliche Untersuchungsstelle:
Vondracek, Dr. Emil, Stadtphysikus, Hofrat . 537, 545
Referat 10, Impfungen für Ausreisende, Tropenmedizinische Beratungsstelle, Rezeptprüfungsstelle:
Krause, Dr. Rita, Stadtphysikus i. R., Hofrat, tlb. Ärztin 675, 548
Referat 11, Gesundheitsvorsorge, Gesundenuntersuchungsstellen:
Schnack, Dr. Herbert, Univ.-Prof., Primarius, tlb. Facharzt 573, 574, 661
Referat 12, Psychohygiene:
Schindler, Dr. Raoul, Univ.-Doz., Primarius, tlb. Facharzt 543
Außenstelle: 1, Bartensteingasse 13 . . . 42 8 04/2683, 2686, 2685
Referat 13, Schulärztlicher Dienst:
Ortel, Dr. Norbert, Stadtphysikus 532, 517
Augenärztliche Untersuchungsstelle 533
Ohrenärztliche Untersuchungsstelle 575
Referat 14, Jugendzahnkliniken,
9, Salzergasse 28 . . . . . 31 53 34*
Binder, Dr. Kurt, Med.-Rat, Univ.-Doz., Primarius, Facharzt 21
Referat 15, Gesundheitsfürsorge für Mutter und Kind:
Kapaun, Dr. Helene, Oberphysikatsrat 549, 582
Referat 16, Tuberkulosebekämpfung, Gastarbeiteruntersuchungen, 1, Neutorgasse 18, 2. Stock, Tür 271:
Klima, Dr. Hans, Med.-Rat,
Facharzt 551, 556, 552, 555
Röntgenstelle des Tuberkulosereferates,
1, Neutorgasse 18, Parterre 559, 561, 562
Schirmbildstelle des Tuberkulosereferates,
1, Neutorgasse 18, Halbstock 576, 558
Calmette-Impfstelle des Tuberkulosereferates,
1, Zelinkagasse 5, 2. Stock, Tür 264 553
Referat 17, Körperbehindertenbetreuung, orthopädische Angelegenheiten, 1, Zelinkagasse 5, Parterre:
Biron, Dr. Franz, Oberphysikatsrat. . . . 564, 657, 563
Referat 18, Geschlechtskrankenberatung, 1, Neutorgasse 20, Parterre:
Kopp, Dr. Wolfgang, Oberphysikatsrat . . 566, 539, 567

Desinfektionsanstalt,
3, Arsenalstraße 7 . . . . . 78 21 08, 78 21 07
Loidolt Alois, Desinfektionsleiter

Hygienisch-bakteriologische Untersuchungsanstalt, Wasserhygiene,
8, Feldgasse 9 . . . . . 42 54 49*
Ryvarden, Dr. Gunnar, Univ.-Doz. 35

Hauskrankenpflege durch mobile Krankenschwestern:
Zentrale:
1, Stadiongasse 6–8/15 . . . . . 42 8 05/3852, 3897
Stützpunkte:
1, Stadiongasse 6–8/15 (Bezirke 1, 6 bis 9) . 42 8 05/3122
2, Karmelitergasse 9 (Bezirke 2, 20) 702*, 33 16 11*, 239
4, Favoritenstraße 18 (Bezirke 3 bis 5) 724*, 65 47 34*, 242
10, Erlachgasse 100 (Bezirke 10 bis 12) 62 84 224
15, Gasgasse 8–10 (Bezirke 14 bis 16) 715*, 83 36 11*, 245
19, Gatterburggasse 14 (Bezirke 17 bis 19) 719*, 36 42 50*, 285
22, Kagran, Schrödingerplatz 1 (Bezirke 21, 22) . . 722*, 23 35 61*, 294
23, Liesing, Perchtoldsdorfer Straße 2 (Bezirke 13, 23) 723*, 86 96 17*, 47

Gesundenuntersuchungsstellen:
3, Hainburger Straße 57–63. . . . . 72 24 57
9, Lazarettgasse 14 (I. Medizinische Universitätsklinik, Ambulanz) 42 89*, 4210, 4211
10, Per Albin Hansson-Siedlung Ost, Ada Christen-Gasse 2/C. 68 21 60
13, Hietzinger Kai 1–3 . . . . . 713*, 82 26 51*, 358
15, Sorbaitgasse 3 . . . . . 92 44 39
16, Montleartstraße 37 (Wilhelminenspital, 1. Medizinische Abteilung). 95 25 11*, 2554
(Vorherige Anmeldung im Gesundheitsamt der Stadt Wien, Referat 11,
1, Schottenring 24 . . . . . 66 14*, 574, 661)

Raucherberatungsstellen:
1, Zelinkagasse 5, Parterre, Tür 18. . . 66 14*, 574, 661
Anmeldung: Montag bis Freitag von 8 bis 11 Uhr persönlich
1, Stadiongasse 6–8/15 . . . . . 48 19 36
Ambulanzzeiten: Montag und Donnerstag von 16 bis 18 Uhr
5, Margaretengürtel 96 . . . . . 55 11 07
Mittwoch von 15 bis 18 Uhr
11, Simmeringer Hauptstraße 93–95 . . . . . 74 17 85
Mittwoch von 15.30 bis 18 Uhr
16, Kreitnergasse 43 . . . . . 92 56 83
Dienstag von 16 bis 18 Uhr
20, Pappenheimgasse 48–52 . . . . . 33 93 26, 33 71 68
Montag von 15 bis 18 Uhr
21, Am Spitz 1 . . . . . 38 72 92
Donnerstag von 15 bis 18 Uhr

Ernährungsberatungsstelle:
1, Stadiongasse 6–8/15 . . . . . 42 8 05/3117, 3122, 3125
Dienstag und Donnerstag von 16 bis 19 Uhr

Jugendzahnkliniken:
Leitung und Depot der Jugendzahnkliniken,
9, Salzergasse 28 . . . . . 31 53 34*
Dienststunden: Montag bis Freitag von 7.30 bis 15.30 Uhr

10, Erlachgasse 100 . . . . . 62 48 435
Ordination: Montag, Mittwoch, Donnerstag, Freitag von 8 bis 15.30 Uhr, Dienstag von 13 bis 15.30 Uhr. Dienststunden: von 7.30 bis 15.30 Uhr
15, Geyschlägergasse 2–12 . . . . . 92 79 183
Ordination: Montag bis Freitag von 12.30 bis 15.30 Uhr. Dienststunden: von 7.30 bis 15.30 Uhr
21, Am Spitz 1 . . . . . 721*, 38 15 04*, 260
Ordination: Montag, Freitag von 8 bis 15.30 Uhr, Dienstag, Mittwoch, Donnerstag von 12.30 bis 15.30 Uhr. Dienststunden: von 7.30 bis 15.30 Uhr

Expositurен:
18, Währinger Straße 173–181 . . . . . 47 11 76, 47 12 84
Ordination nur für Schüler der Sonderschule Mittwoch und Freitag von 8 bis 13 Uhr
23, Mauer, Kanitzgasse 8 . . . . . 88 11 46*
Ordination nur für Zöglinge des Dr. Adolf Lorenz-Heimes und der Körperbehindertenschule Rodaun Dienstag von 8 bis 12 Uhr

(Änderungen der Ordinationsstunden werden durch Anschlag am Eingangstor zur jeweiligen Jugendzahnklinik bekanntgegeben)

Schwangerenberatung:
10, Kundratstraße 3 (Franz Josef-Spital) . . . 64 16 91*
Montag und Mittwoch von 14 bis 16 Uhr
13, Wolkersbergenstraße 1 (Krankenhaus Lainz). 84 16 16*
Dienstag und Freitag von 13 bis 15 Uhr
15, Huglgasse 1–3 (Elisabeth-Spital). 95 65 51*
Donnerstag von 15 bis 17 Uhr, Freitag von 8 bis 10 Uhr
16, Montleartstraße 37 (Wilhelminenspital) . . 95 25 11*
Montag und Mittwoch von 13 bis 16 Uhr

Entwicklungsdiagnostik und Sondermutterberatung:
18, Währinger Gürtel 141 . . . . . 34 42 70

Spezialambulanz für Entwicklungsdiagnostik und cerebrale Bewegungsstörungen:
10, Gellertgasse 42–48 . . . . . 64 35 84

Pädiatrische Kardiologie – Herzambulanz:
9, Währinger Gürtel 74–76 . . . . . 42 89*, 4378

Seh- und Hörtestungen:
18, Währinger Gürtel 141 . . . . . 34 42 70
Montag von 8 bis 11 Uhr
Sehprüfungen für Kinder ab dem vollendeten dritten Lebensjahr
Hörtestungen für Kinder ab fünf Jahren

Tuberkulosefürsorgestellen:
1., 8., 9., 18., 19. Bezirk:
9, Lazarettgasse 13b 43 35 76
Ordination: Montag von 8 bis 11 Uhr (nur Schirmbild) und von 13 bis 16 Uhr, Dienstag von 14 bis 16 Uhr, Mittwoch und Donnerstag von 13 bis 16 Uhr. Sprechstunden: Donnerstag von 8 bis 11 Uhr
2., 20. Bezirk:
20, Pappenheimgasse 48–52 . . . 33 93 26, 33 71 68
Ordination: Montag von 14 bis 17 Uhr, Mittwoch von 13 bis 19 Uhr. Sprechstunden: Dienstag und Freitag von 8 bis 11 Uhr
3., 11. Bezirk:
11, Simmeringer Hauptstraße 93–95. . . . . 74 17 85
Ordination: Montag und Mittwoch von 14 bis 16.30 Uhr. Sprechstunden: Dienstag von 8 bis 12 Uhr
4., 5., 6., 7., 12. Bezirk:
5, Margaretengürtel 96 . . . . . 55 11 07
Ordination: Montag und Mittwoch von 13 bis 16.30 Uhr, Donnerstag von 8 bis 11 Uhr (nur Schirmbild) und von 14 bis 18 Uhr. Sprechstunden: Mittwoch von 8 bis 12 Uhr
10. Bezirk:
10, Columbusgasse 32–34 . . . . . 64 37 17
Ordination: Dienstag und Donnerstag von 14 bis 16.30 Uhr. Sprechstunden: Donnerstag von 8 bis 11 Uhr
13., 14. Bezirk:
14, Gusenleithnergasse 27–29 . . . . . 94 21 43
Ordination: Montag von 14 bis 16 Uhr, jeden 1. Montag im Monat bis 18 Uhr, Donnerstag von 13 bis 16 Uhr. Sprechstunden: Mittwoch von 9 bis 12 Uhr
15., 16., 17. Bezirk:
16, Kreitnergasse 43 . . . . . 92 56 83
Ordination: Montag und Donnerstag von 13 bis 15.30 Uhr, Dienstag von 13.30 bis 16.30 Uhr, Mittwoch von 13 bis 15 Uhr. Sprechstunden: Dienstag von 8 bis 12 Uhr
21., 22. Bezirk:
21, Am Spitz 1 . . . . . 38 72 92, 721*, 38 15 04*, 242, 246, 241
Ordination: Montag von 13 bis 17 Uhr, Dienstag von 13 bis 15 Uhr (nur Schirmbild), Donnerstag von 14 bis 16 Uhr. Sprechstunden: Montag von 8 bis 12 Uhr
23. Bezirk:
23, Liesing, Breitenfurter Straße 360–368 . . 86 34 26
Ordination: Montag von 15 bis 16 Uhr (Kinder), Donnerstag von 14 bis 18 Uhr. Sprechstunden: Dienstag von 8 bis 12 Uhr

Sputum-Untersuchungsstelle, 8, Feldgasse 9. . 42 54 49*

Bezirksgesundheitsämter:
1., 8. Bezirk:
1, Wipplingerstraße 8 . . . . . 701*, 708*, 63 07 31*
Kaindl, Dr. Eva Maria, Physikatsrat 267
2. Bezirk:
2, Karmelitergasse 9 . . . . . 702*, 33 16 11*
Schischlik, Dr. Konrad, Oberphysikatsrat, Med.-Rat 288
3. Bezirk:
3, Karl Borromäus-Platz 3. . . . . 703*, 72 51 71*
Mraz, Dr. Kurt, Stadtphysikus 267
Kohnen-Zülzer, Dr. Christian, vtm. Physikatsarzt 268
4., 5. Bezirk:
4, Favoritenstraße 18 . . . . . 724*, 65 47 34*
Wager, Dr. Heinrich, vtm. Physikatsarzt, Med.-Rat 231

OPTIK PHOTO
KOMM.-RAT
Richard Kollmayer
Lieferant sämtlicher Krankenkassen
Übernahmsstelle für alle Photoausarbeitungen
Telefon 38 53 69
1210 Wien XXI, Schloßhofer Straße 4

6., 7. Bezirk:
6, Amerlingstraße 11 . . . . . 726*, 57 95 21*
Bartunek, Dr. Hans, Oberphysikatsrat 59
9. Bezirk:
9, Währinger Straße 39 . . . . . 709*, 42 35 75*
Schweeger, Dr. Herbert, Oberphysikatsrat . . . 261
10. Bezirk:
10, Laxenburger Straße 43–47 . . . . 710*, 64 36 31*
Brucha, Dr. Erwin, Oberphysikatsrat 242
Pavelka, Dr. Jana, vtm. Physikatsarzt 242
11. Bezirk:
11, Enkplatz 2 . . . . . 711*, 74 35 86*
Blechinger, Dr. Franz, vtm. Physikatsarzt . . . 270
12. Bezirk:
12, Hufelandgasse 2 . . . . . 712*, 83 16 01*
Luch, Dr. Alfred, Oberphysikatsrat 241
13., 14. Bezirk:
13, Hietzinger Kai 1–3 . . . . . 713*, 82 26 51*
Scheitz, Dr. Werner, Oberphysikatsrat 290
Randak, Dr. Ulrike, vtm. Amtsarzt 291
15. Bezirk:
15, Gasgasse 8–10 . . . . . 715*, 83 36 11*
Nurrer, Dr. Elisabeth, Stadtphysikus, Med.-Rat . 260
16. Bezirk:
16, Richard Wagner-Platz 19 . . . . 716*, 92 26 96*
Brunner, Dr. Friedrich, Stadtphysikus 260
Gottwald, Dr. Erika, vtm. Physikatsarzt 269
17. Bezirk:
17, Kalvarienberggasse 29 . . . . . 717*, 43 61 01*
Röttinger, Dr. Renate, Oberphysikatsrat 258
18. Bezirk:
18, Währinger Straße 124 . . . . . 718*, 34 25 20*
Heinrich, DDr. Walter, Physikatsrat 215
19. Bezirk:
19, Gatterburggasse 14 . . . . . 719*, 36 42 50*
Totter, Dr. Anina, Oberphysikatsrat 280
20. Bezirk:
20, Brigittaplatz 10 . . . . . 720*, 33 35 11*
Kreiner, Dr. Heinrich, Oberphysikatsrat 238
21. Bezirk:
21, Am Spitz 1 . . . . . 721*, 38 15 04*
Hein, Dr. Ulrike, Oberphysikatsrat 225
22. Bezirk:
22, Kagran, Schrödingerplatz 1 . . . 722*, 23 35 61*
Haderer, Dr. Hanna, Physikatsrat 290
23. Bezirk:
23, Liesing, Perchtoldsdorfer
Straße 2 . . . . . 723*, 86 96 17*
Wieninger, Dr. Johann, Oberphysikatsrat 56

Landessanitätsrat für Wien
1, Rathaus, Tel. 42 8 01/2143

Vorsitzender:
Junker, Dr. Ermar, Oberstadtphysikus, Hofrat, Landessanitätsdirektor
Stellvertreter:
Swoboda, Dr. Walter, a. o. Univ.-Prof., Primarius
Ordentliche Mitglieder:
Bucher, Dr. Anton, Med.-Rat, Hofrat, Primarius, Chefarzt
Deutsch, Dr. Dr. h. c. Erwin, Univ.-Prof.
Luger, Dr. Anton, a. o. Univ.-Prof., Primarius
Sighart, Dr. Herbert, Univ.-Doz., Primarius
Wagner, Dr. Otto, a. o. Univ.-Prof.
Zeman, Dr. Kurt, Med.-Rat, Stadtphysikus, Gemeinderat
(1 Stelle unbesetzt)

Außerordentliche Mitglieder:
Belohlavy, Dr. et Mag. pharm. Paul
Eberl, Dr. Rudolf, Univ.-Doz., Primarius
Fritsch, Dr. Arnulf, Univ.-Prof.
Geyer, Dr. Georg, Univ.-Prof.
Glück, Dr. Otto, Med.-Rat, Primarius
Neugebauer, Dr. Hermann, Univ.-Doz., Primarius, Präsident der Ärztekammer für Wien
Neumayr, Dr. Anton, a. o. Univ.-Prof.

FACH-
OPTIKER
OPTIKERMEISTER ALLE KRANKENKASSEN!
WILHELM LANG
1030 Wien 3, Hainburger Straße 68–70
(im Rabenhof) Telefon 73 24 68
1030 Wien 3, Erdbergstraße 84–86
Telefon 73 00 453

FÜR WANDERER UND BERGSTEIGER:
Bussolen · Höhenmesser · Kleinstfeldstecher
Unser Ziel: zufriedene Kunden

Mo bis Fr ohne
Pause von
8 bis 18 Uhr
Sa 8 bis 12 Uhr
Ottakringer Straße 114
seit 1887 **Telefon 46 31 57**

SERO WIEN

SEROTHERAPEUTISCHES INSTITUT WIEN

GESELLSCHAFT M. B. H.
A-1100 Wien, Triester Straße 50

BLUTDERIVATE
IMPFSTOFFE
DIAGNOSTIKA
KRANKENHAUSHYGIENE UND DESINFEKTION

STAATLICHE AUSZEICHNUNG

MAGISTRATSABTEILUNG 16

(derzeit nicht eingerichtet, siehe MA 14)

MAGISTRATSABTEILUNG 17

Anstaltenamt

(Geschäftsgruppe Gesundheit und Soziales)

1, Schottenring 24, 3. Stock, Tür 369, Tel. 66 14*

Führung und Verwaltung der städtischen Krankenanstalten und Pflegeheime.
Führung der Krankenpflegeschulen, der Hebammenlehranstalt, der Schulen der medizinisch-technischen Dienste, der physikalisch-technischen Prüfanstalt für Radiologie und Elektromedizin der Stadt Wien, des Wiener städtischen Rettungs- und Krankenbeförderungsdienstes sowie der Zentralwäscherei.
Vorschreibung und Einhebung der Pflegegebühren und der Transportkosten in den städtischen Krankenanstalten sowie der Pfleglingsentgelte in den Pflegeheimen der Stadt Wien mit Ausnahme des Streitverfahrens in Sozialhilfeangelegenheiten.
Vorschreibung und Einhebung der Transportkosten des Rettungs- und Krankenbeförderungsdienstes.
Vertretung der Stadt Wien als Rechtsträger der Anstalten bzw. als Träger der Sozialhilfe zur Hereinbringung der Pflegegebühren, der Pfleglingsentgelte und der Transportkosten vor Gerichten und Verwaltungsbehörden.
Stellung von Entmündigungsanträgen.
Erwerb und Verwaltung von Gastgewerbeberechtigungen in den städtischen Krankenanstalten und Pflegeheimen im Einvernehmen mit der Magistratsabteilung 69.
Bestätigung der Vollstreckbarkeit von Rückstandsausweisen für Pflege- und Sondergebühren einer öffentlichen Krankenanstalt.
Führung der Anstaltsapotheken.
Planung, Errichtung, Betriebsführung und Erhaltung von Wäschereianlagen im Bereich der Magistratsabteilung 17.
Planung, Errichtung, Betriebsführung und Erhaltung von Förderanlagen in Krankenanstalten und Pflegeheimen, soweit diese über den Behandlungs-, Untersuchungs- oder Laborbereich nicht hinausgehen.
Dienstaufsicht über das zugeteilte Personal, soweit es nicht der Dienstaufsicht des Magistratsdirektors untersteht.
Medizinspezifische Fort- und Weiterbildung einschließlich der Herausgabe von Skripten.

Siebensohn, Dr. Hans, Obersenatsrat, Projektleiter für den Neubau des Allgemeinen Krankenhauses der Stadt Wien (einschließlich der Universitätskliniken) sowie dessen Inbetriebnahme bzw. Teilinbetriebnahme 340
Kölblinger, Dipl.-Ing. Gerhart, Senatsrat 615
Muzik, Dr. Oswald, Med.-Rat, Stadtphysikus . . . 315
Strausz, Mag. pharm. Marianne, vtm. Apotheker . . 319
Kneusel-Herdliczka, Dr. Oskar 375
Zwins, Dr. Wolfgang, Obermagistratsrat 342
Gödel, Dr. Friedrich, Magistratsrat 656
Roth, Dr. Gerhard, Magistratsrat 320
Kreidl, Dkfm. Friedrich 42 89*, 4010
Penewa-Petrow, Dr. Zenka 373
Frosch, Dipl.-Ing. Eduard, Stadtbauoberkommissär 374
Aumayr, Dipl.-Ing. Josef, Stadtbaukommissär . . . 618
Bilek, Mag. Anton 326
Hladik Josef, Oberamtsrat 334
Schuster, Dkfm. Leo, Oberamtsrat 321
Slaby Wilhelm, Oberamtsrat 357
Gilnreiner Gerhard, Amtsrat 329
Gsandtner Ludwig, Amtsrat 337
Herzog Karl, Amtsrat 305
Kocher Helga, Amtsrat 395

AIR LIQUIDE
1030 WIEN, HEGERGASSE 7, TEL. 72 44 08
MED. GASANLAGEN
OP-LAMPEN, OP-TISCHE
SAUERSTOFF, LACHGAS
SPEZIALGASE

Loidl Wilhelmine, Amtsrat 307
Mocnik Edith, Amtsrat 391
Molnar Erich, Amtsrat 330
Payer Bernd, Amtsrat 359
Pfundtner Maria, Amtsrat 302
Schmidt Gertrud, Amtsrat 394
Switil Gertrude, Amtsrat 378
Thenner Franz, Amtsrat 313
Wittek Edith, Amtsrat 343
Fally Helmut, Verwaltungsoberkommissär 366
Prusa Werner, Verwaltungsoberkommissär 350
Wansch Friedrich, Verwaltungsoberkommissär . . . 339
Kempel Helmuth, Verwaltungskommissär 344
Hartl Hermine, Oberin 328
Herz Ilse, Oberassistentin 655
Krapfenbauer Rudolf, Kanzleioberkommissär,
Kanzleileiter 347
Kanzlei 348

Dezernat I: Allgemeine Rechts-, Personal- und Gebührenangelegenheiten
Zwins, Dr. Wolfgang, Obermagistratsrat 342
Roth, Dr. Gerhard, Magistratsrat 320
Loidl Wilhelmine, Amtsrat 307
Referat für Personalangelegenheiten:
Molnar Erich, Amtsrat 330
Allgemeine Personalangelegenheiten:
Hladik Josef, Oberamtsrat 334
Fally Helmut, Verwaltungsoberkommissär 366
Ärztliches Personal und Apotheker, Physiker, Psychologen, Chemiker
Payer Bernd, Amtsrat 359
Kanzlei- und Verwaltungsbeamte
Wansch Friedrich, Verwaltungsoberkommissär . . 339
Krankenpflegepersonal
Kempel Helmuth, Verwaltungskommissär 344
Arbeiterpersonal
Gsandtner Ludwig, Amtsrat 337
Referat für Gebührenangelegenheiten:
Kneusel-Herdliczka, Dr. Oskar 375

Dezernat II: Budget- und Wirtschaftsangelegenheiten
Kölblinger, Dipl.-Ing. Gerhart, Senatsrat 615
Referat für Budgetangelegenheiten:
Prusa Werner, Verwaltungsoberkommissär 350
Referat für Wirtschaftsangelegenheiten:
Bilek, Mag. Anton 326
Schuster, Dkfm. Leo, Oberamtsrat 321
Referat Kostenrechnung:
Kreidl, Dkfm. Friedrich 42 89*, 4010

Dezernat III: Planungs- und Sicherheitsangelegenheiten
Frosch, Dipl.-Ing. Eduard, Stadtbauoberkommissär 374
Referat Sicherheitstechnik:
Aumayr, Dipl.-Ing. Josef, Stadtbaukommissär . . 618
Referat Planung, Organisation und Dokumentation:
Slaby Wilhelm, Oberamtsrat 357
Referat für Anstaltsangelegenheiten:
Gilnreiner Gerhard, Amtsrat 329

Dezernat IV: Medizinische Angelegenheiten
Muzik, Dr. Oswald, Med.-Rat, Stadtphysikus . . 315
Referat für medizinische Angelegenheiten:
Muzik, Dr. Oswald, Med.-Rat, Stadtphysikus . . 315
Penewa-Petrow, Dr. Zenka 373
Referat für pharmazeutische Angelegenheiten:
Strausz, Mag. pharm. Marianne, vtm. Apotheker 319
Referat Schulen und Pflegeaufsicht:
Hartl Hermine, Oberin 328
Herz Ilse, Oberassistentin 655

Gruppendirektionen:
Gruppendirektion I/II – Nord/Ost:
9, Sobieskigasse 31 . . . . . 31 63 41*
Verwaltungsdirektor:
Hradsky Josef, Verwaltungsoberkommissär 21
Gruppendirektion III – Süd:
13, Riedelgasse 5 . . . . . 88 25 15*
Verwaltungsdirektor:
Engelhardt Wilhelm, Oberamtsrat,
Regierungsrat 307
Gruppendirektion IV – West:
14, Sanatoriumstraße 2 . . . . . 94 31 51*
Verwaltungsdirektor:
Denk Hans, Oberamtsrat, Regierungsrat 2400

SONETT®
METALLMÖBELFABRIK
KARL FOSTEL KG.
1180 WIEN, MARTINSTRASSE 10
TEL. 43 47 29 SERIE
Sitzmöbel – Schulmöbel –
Krankenhausmöbel
Gartenmöbel – Kunststoffbeschichtung

SENNA und Milla
Nahrungsmittel
SENNA backfein
Fein-SENNA kost
Universalmargarinen:
SENNA delikateß, Milla Extra, Blockmargarine
Creme-, Back-, Ziehmargarinen
Fritterfette:
SENNA fritter-flüssig,
SENNA goldfritter-Erdnuß, Milla fritter
SENNA Feinkost-Mayonnaise:
ideal zum Garnieren und für Salate und Saucen
Speiseöle:
SENNA Tafelöl, SENNA Sonnenblumenöl,
SENNA Erdnußöl
Speisefette
SENNA backfein
Fertigprodukte-instant:
Fertig-Mohnfülle, Fertig-Creme,
Ebhart & Herout 1144 Wien, Stockhammerngasse 19
Unser Back- und Kücheninstitut berät Sie gerne, Tel. 94 42 51/34

MILCH- UND MOLKEREIPRODUKTE
in erstklassiger Qualität

Die moderne Großmolkerei mit Tradition

WIENER MOLKEREI

REGISTRIERTE GENOSSENSCHAFT MIT BESCHRÄNKTER HAFTUNG
1021 WIEN II, MOLKEREISTRASSE 1
Tel. 24 85 51 Δ FS 1/34860

Lieferant der Anstalten der Stadt Wien

LANG-CHEMIE LANG & CO. KG
CHEMISCH-TECHNISCHE PRODUKTE
3001 Mauerbach bei Wien, Herzog-Friedrich-Platz 1, Tel. 97 15 86, Telex 132 305
5280 Braunau am Inn, Hans-Sachs-Straße 2, Tel. 0 77 22/29 59, Telex 27669

Lieferant der Stadt Wien

Mit Schärdinger läßt sich's leben.

WIRL *wäscht putzt färbt*

1233 ALTMANNSDORFER STRASSE 202, WIEN XXIII **TEL. 67 22 44, 67 21 34**
1190 HEILIGENSTÄDTER STRASSE 89, WIEN XIX **TEL. 36 44 27, 36 35 62**

Großkücheneinrichtungen:

Komplette Anlage oder Einzelgerät? Wir garantieren Ihnen für jeden Bedarf die wirtschaftlichste Lösung. Unsere Vorschläge erfolgen aus Überlegung und Erfahrung. Seit mehr als 50 Jahren planen und richten wir Großküchen ein.

Planung, Verkauf, Service:
Gerasdorf b. Wien, Industriestr. 8
Telefon 0 222/22 65 06
Telex 01-35558
Salzburg, Wels, Klagenfurt, Graz, Innsbruck, Wolfurt
Verwaltung: 1011 Wien, Graben 19
Telefon 0 222/63 83 12
Telex 07-4232

BLUMAUER AG

Kranken- und Wohlfahrtsanstalten

Krankenanstalten:

Allgemeines Krankenhaus der Stadt Wien

9, Alser Straße 4, Tel. 42 89*

(Besuchszeiten: Dienstag, Donnerstag, Samstag, Sonn- und Feiertag von 13.30 bis 15 Uhr, Mittwoch von 18 bis 19 Uhr)

Direktor: *Rode, Dr. Heinrich,* Hofrat
Verwalter: *Padiwy Josef, Prof.,* Oberamtsrat
Materialkanzlei: *Thaller Franz,* Amtsrat
Küchenregie: *Blazek Alfred,* Amtsrat
Personalstelle: *Meisel Liselotte,* Verwaltungsoberkommissär
Pflegegebührenstelle: dzt. unbesetzt
Oberin: *Bachofner Waltraude*
Oberschwester: *Knitel Maria*
Schuloberin: *Höfinger-Kiss Herta*
Schuloberin: *Filsmair Eva*

I. Medizinische Universitätsklinik: *Deutsch, Dr. Dr. h. c. Erwin,* Univ.-Prof.; *Schuender Gertrude,* Oberschwester
Isotopenlabor: *Frischauf, Dr. Johannes,* Univ.-Prof.
Institut für Klinische Chemie und Laboratoriumsdiagnostik: *Gabl, Dr. Franz,* Univ.-Prof.; *Schuender Gertrude,* Oberschwester
Universitätsklinik für Chemotherapie: *Spitzy, Dr. Karl-Hermann,* Univ.-Prof.

I. Universitätsklinik für Gastroenterologie und Hepatologie: suppl. Leiter: *Pötzi, Dr. Regina,* Oberarzt

II. Medizinische Universitätsklinik: *Geyer, Dr. Georg,* Univ.-Prof.; *Auinger Elfriede,* Oberschwester
Isotopenlabor: *Höfer, Dr. Rudolf,* Univ.-Prof.
Röntgenstation: *Kotscher, Dr. Ernst,* Univ.-Prof.

II. Universitätsklinik für Gastroenterologie und Hepatologie und Institut für Medizinische Computerwissenschaften: *Grabner, Dr. Georg,* Univ.-Prof.

Kardiologische Universitätsklinik: *Kaindl, Dr. Friedrich,* Univ.-Prof.; *Hafenscher Karoline,* Oberschwester

Universitätsklinik für Arbeitsmedizin: *Lachnit, Dr. Vinzenz,* Univ.-Prof.

I. Chirurgische Universitätsklinik: *Fritsch, Dr. Arnulf,* Univ.-Prof.; *Stutz Eva,* Oberschwester
Abteilung für plastische Chirurgie: *Millesi, Dr. Hano,* Univ.-Prof.

II. Chirurgische Universitätsklinik: suppl. Leiter: *Helmer, Dr. Friedrich,* Univ.-Prof.; *Schneeweis Gertrude,* Oberschwester
Abteilung für Kinderchirurgie: *Helmer, Dr. Friedrich,* Univ.-Prof.
Abteilung für plastische und rekonstruktive Chirurgie: *Freilinger, Dr. Gerhard,* Univ.-Prof.

I. Universitätsklinik für Unfallchirurgie: *Trojan, Dr. Emanuel,* Univ.-Prof.

II. Universitätsklinik für Unfallchirurgie: *Spängler, Dr. Hans,* Univ.-Prof.

Neurochirurgische Universitätsklinik: *Koos, Dr. Wolfgang,* Univ.-Prof.; *Knippel Gertrude,* Oberschwester

Universitätsklinik für Kiefer- und Gesichtschirurgie: *Wunderer, Dr. Siegfried,* Univ.-Prof.; *Papez Hilde,* Oberschwester

Orthopädische Universitätsklinik: *Chiari, Dr. Karl,* Univ.-Prof.; *Trummer Karoline,* Oberschwester

Urologische Universitätsklinik: *Rummelhardt, Dr. Josef,* Univ.-Prof.; *Lang Adele,* Oberschwester

I. Universitäts-Hautklinik: suppl. Leiter: *Holubar, Dr. Karl,* Univ.-Prof.; *Elsinger Herta,* Oberschwester
Abteilung für Verbrennungskrankheiten: *Holubar, Dr. Karl,* Univ.-Prof.

II. Universitäts-Hautklinik: *Niebauer, Dr. Gustav,* Univ.-Prof.; *Jahn Auguste,* Oberschwester

I. Universitäts-Augenklinik: *Hruby, Dr. Karl,* Univ.-Prof.; *Englisch Alice,* Oberschwester

II. Universitäts-Augenklinik: *Slezak, Dr. Hans,* Univ.-Prof.; *Schwarz Martha,* Oberschwester

I. Universitätsklinik für Hals-, Nasen- und Ohrenkrankheiten: *Novotny, Dr. Otto,* Univ.-Prof.; *Morawek Herta,* Oberschwester

II. Universitätsklinik für Hals-, Nasen- und Ohrenkrankheiten: *Burian, Dr. Kurt,* o. Univ.-Prof.

I. Universitäts-Frauenklinik: *Gitsch, Dr. Eduard,* Univ.-Prof.; *Buczolich Christine,* Oberschwester

II. Universitäts-Frauenklinik: *Janisch, Dr. Herberth,* Univ.-Prof.; *Wetzstein Hermine,* Oberschwester
Ultraschalldiagnostik-Zentrum: *Kratochwil, Dr. Alfred,* Univ.-Prof.
Strahlenabteilung an der I. und II. Universitäts-Frauenklinik: *Weghaupt, Dr. Karl,* Univ.-Prof.

Universitäts-Kinderklinik: *Zweymüller, Dr. Ernst,* Univ.-Prof.; *Gotthart Edith,* Oberschwester
Abteilung für Neonatologie und angeborene Störungen: *Thalhammer, Dr. Otto,* Univ.-Prof.

Psychiatrische Universitätsklinik: *Berner, Dr. Peter,* o. Univ.-Prof.; *Binder Heinz,* Oberpfleger
Psychosomatische Abteilung: *Ringel, Dr. Erwin,* Univ.-Prof.

Universitätsklinik für Neuropsychiatrie des Kindes- und Jugendalters: *Spiel, Dr. Walter,* Univ.-Prof.; *Jirschik Ingrid,* Oberschwester

Neurologische Universitätsklinik: *Reisner, Dr. Herbert,* Univ.-Prof.; *Nowotny Maria,* Oberschwester
Abteilung für Elektro- und Neuro-Diagnostik: *Pateisky, Dr. Kurt,* Univ.-Prof.

Institut für Tiefenpsychologie und Psychotherapie: *Strotzka, Dr. Hans,* Univ.-Prof.

Universitätsklinik für Anaesthesiologie und allgemeine Intensivmedizin: *Mayrhofer-Krammel, Dr. Otto,* Univ.-Prof.
Abteilung für experimentelle Anaesthesiologie und Intensivbehandlungsstation I: *Steinbereithner, Dr. Karl,* Univ.-Prof.
Intensivbehandlungsstation II: *Benzer, Dr. Herbert,* Univ.-Prof.

Universitätsklinik für Strahlentherapie und Strahlenbiologie: *Kärcher, Dr. Karl-Heinz,* Univ.-Prof.; *Mrass Herta,* Oberassistentin

Zentrales Institut für Radiodiagnostik: *Pokieser, Dr. Herbert,* Univ.-Prof.; *Scherner Annemarie,* Oberassistentin

Institut für physikalische Medizin: *Jantsch, Dr. Hans,* Univ.-Prof.

LOBA CHEMIE

1191 WIEN 19
Heiligenstädter Straße 63
Telefon 36 15 50

LOBAKON	**UNTERBODENSCHUTZ für Autos, gegen Salz und Rost**
LOBAMAR	**Industriereiniger**
LOBILLAN	**Waschmittel für Wäschereien**
LOBIL	**für Küche und Haushalt**

Institut für Blutgruppenserologie: *Speiser, Dr. Paul,* Univ.-Prof.

Institut für pathologische Anatomie: *Holzner, Dr. Heinrich,* Univ.-Prof.

Physikalisch-technische Prüfanstalt für Radiologie und Elektromedizin: *Nell, Dr. Martin,* Obermagistratsrat

Apotheke I: *Dadak, Mag. pharm. Irene,* Oberpharmazierat

Apotheke II: *Höss, Mag. pharm. Alfred,* Pharmazierat

Intensiv-Blutbank: *Höcker, Dr. Paul,* Primarius

Institut für gerichtliche Medizin: *Holczabek, Dr. Wilhelm,* o. Univ.-Prof.

Universitätsklinik für Zahn-, Mund- und Kieferheilkunde: *Keresztesi, Dr. Koloman,* Univ.-Prof., Primarius

Krankenpflegeschule: *Rode, Dr. Heinrich,* Hofrat, Direktor; *Höfinger-Kiss Herta,* Schuloberin

Kinderkrankenpflegeschule: *Rode, Dr. Heinrich,* Hofrat, Direktor; *Filsmair Eva,* Schuloberin

Schule für den physikotherapeutischen Dienst: *Rode, Dr. Heinrich,* Hofrat, Direktor; *Jantsch, Dr. Hans,* Univ.-Prof., wissenschaftl. Leiter; *Brenner Christa,* leit. Lehrassistentin

Schule für den medizinisch-technischen Laboratoriumsdienst: *Rode, Dr. Heinrich,* Hofrat, Direktor; *Portele, Dr. Karl,* Hofrat, wissenschaftl. Leiter; *Wimmer Johanna,* leit. Lehrassistentin

Schule für den radiologisch-technischen Dienst: *Rode, Dr. Heinrich,* Hofrat, Direktor; wissenschaftl. Leiter dzt. unbesetzt; *Kotrc Elfriede,* leit. Lehrassistentin

Schule für den Diätdienst: *Rode, Dr. Heinrich,* Hofrat, Direktor; wissenschaftl. Leiter dzt. unbesetzt; *Antonius Michaela,* leit. Lehrassistentin

Schule für den logopädisch-phoniatrisch audiometrischen Dienst: *Rode, Dr. Heinrich,* Hofrat, Direktor; *Schwetz, Dr. Friedrich,* Univ.-Prof., wissenschaftl. Leiter; *Rudolph Brigitte,* leit. Lehrassistentin

Schule für den orthoptischen Dienst: *Rode, Dr. Heinrich,* Hofrat, Direktor; *Aichmayr, Dr. Hermann,* Univ.-Doz., wissenschaftl. Leiter; *Warhanek Irene,* leit. Lehrassistentin

Schule für den beschäftigungs- und arbeitstherapeutischen Dienst: *Rode, Dr. Heinrich,* Hofrat, Direktor; *Soucek Max,* leit. Lehrassistent

Schule für den medizinisch-technischen Fachdienst: *Rode, Dr. Heinrich,* Hofrat, Direktor; *Portele, Dr. Karl,* Hofrat, wissenschaftl. Leiter; *Kober Sonja,* leit. Lehrassistentin

Kurs für die Ausbildung zum Stationsgehilfen: *Rode, Dr. Heinrich,* Hofrat, Direktor, Kursleiter

Kurs für die Ausbildung zum Prosekturgehilfen: *Portele, Dr. Karl,* Hofrat, Kursleiter

Kurs für die Ausbildung zum Ordinationsgehilfen: *Portele, Dr. Karl,* Hofrat, Kursleiter

Sonderausbildungskurs zur Heranbildung von leitenden Krankenpflegepersonen: *Rode, Dr. Heinrich,* Hofrat, Direktor, Kursleiter

Sonderausbildungskurs zur Heranbildung von lehrenden Krankenpflegepersonen und lehrenden Angehörigen der medizinisch-technischen Dienste: *Rode, Dr. Heinrich,* Hofrat, Direktor, Kursleiter

Sonderausbildungskurs für Pflegepersonen für den Dienst auf Intensivpflege- und Dialysestationen: *Mayrhofer-Krammel, Dr. Otto,* Univ.-Prof., Kursleiter

Sonderausbildungskurs für Pflegepersonen im Anaesthesiedienst: *Mayrhofer-Krammel, Dr. Otto,* Univ.-Prof., Kursleiter

Sonderausbildungskurs für Operationsschwestern: *Rode, Dr. Heinrich,* Hofrat, Direktor, Kursleiter

Sonderausbildungskurs für medizinisch-technische Assistentinnen auf dem Gebiet der Cytologie: *Rode, Dr. Heinrich,* Hofrat, Direktor

Krankenhaus der Stadt Wien – Lainz

13, Wolkersbergenstraße 1, Tel. 84 16 16*
(Besuchszeiten: Dienstag, Donnerstag, Samstag, Sonn- und Feiertag von 13.30 bis 15 Uhr, Mittwoch von 18 bis 19 Uhr)

Direktor: *Luger, Dr. Anton,* a. o. Univ.-Prof., Primarius

Verwalter: *Vögerle Rainer,* Verwaltungsoberkommissär

Materialkanzlei: *Hell Roland,* Amtsrat

Küchenregie: *Bruck Friedegund,* Verwaltungsoberkommissär

Personalstelle: *Huber Frieda,* Amtsrat

Oberin: *Holubek Johanna*

1. Medizinische Abteilung: *Pesendorfer, Dr. Franz,* Univ.-Doz., Primarius; *Spina, Dr. Karl,* Oberarzt; *Bergmann, Dr. Isabella,* Oberarzt; *Krasa Helene,* Oberschwester
2. Medizinische Abteilung mit klinischer Überwachungsstation: *Eberl, Dr. Rudolf,* Univ.-Doz., Primarius; *Dunky, Dr. Attila,* Oberarzt; *Fasching, Dr. Ulrike,* Oberarzt; *Tausch, Dr. Gerhard,* Oberarzt; *Petera, Dr. Peter,* Oberarzt; *Ginthör Friederike,* Oberschwester
3. Medizinische Abteilung mit Stoffwechselerkrankungen: *Irsigler, Dr. Karl,* a. o. Univ.-Prof., Primarius; *Lalouschek, Dr. Luise,* Oberarzt; *Kreindl Marianne,* Oberschwester
4. Medizinische Abteilung mit Kardiologie: *Enenkel, Dr. Wolfgang,* a. o. Univ.-Prof., Primarius; *Nobis, Dr. Hans,* Oberarzt; *Kiss, Dr. Elisabeth,* Oberarzt; *Prachar, Dr. Herbert,* Oberarzt; *Spiel, Dr. Ronny,* Oberarzt; *Stadler Rosina,* Oberschwester

Abteilung für Lungenerkrankungen: *Zwick, Dr. Hartmut,* Primarius; *Hatzenberger, Dr. Herbert,* Oberarzt; *Seiler, Dr. Petrus,* Oberarzt; *Danilewicz, Dr. Ariadne,* Oberarzt; *Hatzenberger, Dr. Anna,* Oberarzt

1. Chirurgische Abteilung: *Denck, Dr. Helmuth,* a. o. Univ.-Prof., Primarius; *Moussong, Dr. Sonja,* Oberarzt; *Bischof, Dr. Martin,* Oberarzt; *Kubiena, Dr. Klaus,* Oberarzt; *Zwintz, Dr. Edgar,* Oberarzt; *Hagmüller, Dr. Georg,* Oberarzt; *Jonas, Dr. Martin,* Oberarzt; *Himmelbauer Rosalia,* Oberschwester
2. Chirurgische Abteilung: *Heinzmann, Dr. Franz,* Primarius; *Schartel, Dr. Paul,* Oberarzt; *Ceschka, Dr. Walter,* Oberarzt; *Mauermann, Dr. Heinrich,* Oberarzt; *Danek Anna,* Oberschwester

Urologische Abteilung: *Gasser, Dr. Georg,* Univ.-Prof., Primarius; *Dienelt, Dr. Karl,* Oberarzt; *Rankl Oswaldine,* Oberschwester

Dermatologische Abteilung: *Luger, Dr. Anton,* a. o. Univ.-Prof., Primarius; *Gschnait, Dr. Friedrich,* Univ.-Doz., Oberarzt; *Horn, Dr. Friedrich,* Oberarzt; *Mayer, Dr. Felix,* Oberarzt; *Spendlingwimmer, Dr. Ingomar,* Oberarzt; *Babanits Adele,* Oberschwester

Gynäkologisch-geburtshilfliche Abteilung: *Artner, Dr. Josef,* a. o. Univ.-Prof., Primarius; *Kremer, Dr. Hans,* Oberarzt; *Wildenauer, Dr. Georg,* Oberarzt; *Zeibekis, Dr. Nikolaus,* Oberarzt; *Fuchs, Dr. Georg,* Oberarzt; *Bonifaci Marianne,* Oberschwester

Augenabteilung: *Stepanik, Dr. Josef,* a. o. Univ.-Prof., Primarius; *Osinger, Dr. Kurt,* Oberarzt; *Pronai, Dr. Ingrid,* Oberarzt; *Herzog, Dr. Friedrich,* Oberarzt; *Schwifz, Dr. Ingeborg,* Oberarzt; *Blauensteiner Stephanie,* Oberschwester

Hals-, Nasen-, Ohrenabteilung: *Zechner, Dr. Gerd,* Univ.-Prof., Primarius; *Kittinger, Dr. Gunnar,* Oberarzt; *Balluch, Dr. Helmuth,* Oberarzt; *Willminger, Dr. Rudolf,* Oberarzt; *Zeilinger Josefa,* Oberschwester

Sonderabteilung für Strahlentherapie: *Alth, Dr. Gerhart,* Univ.-Doz., Primarius; *Kolbabeck, Dr. Heinrich,* Oberarzt; *Koren, Dr. Johann,* Oberarzt; *Brennig, Dr. Karl,* Anstalts-Oberarzt; *Müller, Dr. Gerhard,* Anstalts-Oberarzt; *Wickenhauser, Dr. Irmgard,* Anstalts-Oberarzt; *Lassan Ludmilla,* Oberschwester

Neurologische Abteilung: *Jellinger, Dr. Kurt,* Univ.-Prof., Primarius; *Podiwinsky, Dr. Friedrich,* Anstalts-Oberarzt; *Sunder-Plaßmann, Dr. Edith,* Oberarzt; *Flament, Dr. Herbert,* Oberarzt; *Vollmer, Dr. Rembert,* Assistent; *Schmid, Dr. Hans,* Oberarzt; *Paver Berta,* Oberschwester

Zentrallaboratorium: *Fischer, Dr. Michael,* Univ.-Prof., Primarius

Zentralröntgeninstitut: *Fochem, Dr. Kurt,* a. o. Univ.-Prof., Primarius, Vorstand; *Klumair, Dr. Johann,* Anstalts-Oberarzt; *Fockler, Dr. Gertrude,* Oberarzt; *Stenzel, Dr. Ingrid,* Oberarzt; *Wolf, Dr. Wolfgang,* Oberarzt; *Kleedorfer, Dr. Dietrich,* Oberarzt; *Selinger Katharina,* Oberassistentin

Institut für Nuklearmedizin: *Ogris, Dr. Emil,* Univ.-Doz., Primarius; *Pirko, Dr. Dorothea,* Anstalts-Oberarzt

Institut für physikalische Medizin: *Dorcsi, Dr. Mathias,* Med.-Rat, Primarius; *Tscholl, Dr. Julia,* Oberarzt

Pathologisch-bakteriologisches Institut: *Wuketich, Dr. Stefan,* Univ.-Doz., Primarius; *Machacek, Dr. Ernst,* Anstalts-Oberarzt; *Böck, Dr. Dorothea,* Anstalts-Oberarzt; *Zimmerl, Dr. Helga,* Oberarzt

Institut für Zahn-, Mund- und Kieferheilkunde: *Rothbauer, Dr. Gerhard,* Primarius; *Abbruzzese, Dr. Gertraud,* Anstalts-Oberarzt; *Rowhani-Sadonouzdah, Dr. Behrouz,* Oberarzt

Institut für Anaesthesiologie: *Chowanetz, Dr. Enne,* Primaria

Apotheke: *Teuchmann, Mag. pharm. Charlotte,* Oberpharmazierat; Stellvertreter: *Cichocki, Mag. pharm. Martha,* Oberpharmazierat

Krankenpflegeschule: *Luger, Dr. Anton,* a. o. Univ.-Prof., Primarius, Schulleiter; *Popowicz Viktoria,* Schuloberin

Schule für den radiologisch-technischen Dienst: *Fochem, Dr. Kurt,* Univ.-Prof., Primarius, Schulleiter; *Gam Margarete,* leit. Lehrassistentin

Kurs für die Ausbildung zum Stationsgehilfen: *Luger, Dr. Anton,* a. o. Univ.-Prof., Primarius, Kursleiter

Kurs für die Ausbildung zum Operationsgehilfen: *Heinzmann, Dr. Franz,* Primarius, Kursleiter

Wilhelminenspital der Stadt Wien

16, Montleartstraße 37, Tel. 95 25 11*

(Besuchszeiten: Dienstag, Donnerstag, Samstag, Sonn- und Feiertag von 13.30 bis 15 Uhr, Mittwoch von 18 bis 19 Uhr; Interne Kinderabteilung: täglich von 14.30 bis 15 Uhr; Neugeborene: täglich von 9 bis 10 Uhr, 12 bis 13 Uhr und 15 bis 16 Uhr; Kinderinfektionsabteilung: Dienstag, Donnerstag und Sonn- und Feiertag von 14.30 bis 15.30 Uhr)

Direktor: *Stastny, Dr. Rudolf*

Verwalter: *Albrecht Friedrich,* Oberamtsrat

Materialkanzlei: *Jaux Kurt,* Amtsrat

Küchenregie: *Groh Ernst,* Amtsrat

Personalstelle: *Springer Erich,* Amtsrat

Oberin: *Schubert Irene*

1. Medizinische Abteilung: *Schnack, Dr. Herbert,* a. o. Univ.-Prof., Primarius; *Stadler, Dr. Walter,* Oberarzt; *Döpke, Dr. Georg,* Oberarzt; *Kandel, Dr. Paul,* Oberarzt; *Kronberger, Dr. Othmar,* Oberarzt; *Than, Dr. Edith,* Oberarzt

2. Medizinische Abteilung: *Kummer, Dr. Friedrich,* a. o. Univ.-Prof., Primarius; *Moravetz, Dr. Ferdinand,* Univ.-Prof., Oberarzt; *Schnetz, Dr. Erich,* Oberarzt; *Hienerth, Dr. Helmuth,* Oberarzt; *Dorrer Maria,* Oberschwester

3. Medizinische Abteilung: *Steinbach, Dr. Konrad,* a. o. Univ.-Prof., Primarius; *Lind, Dr. Hubert,* Oberarzt; *Zimmermann, Dr. Erich,* Oberarzt; *Trauneck, Dr. Walther,* Oberarzt; *Fuchs, Dr. Gerhard,* Oberarzt; *Heiling Hedwig,* Oberschwester

4. Medizinische Abteilung: *Thaler, Dr. Heribert,* a. o. Univ.-Prof., Primarius; *Hauswirth, Dr. Karl,* Oberarzt; *Hrabal, Dr. Isabella,* Oberarzt; *Kerstan, Dr. Ernst,* Oberarzt; *Reichel, Dr. Wolfgang,* Oberarzt; *Schmid Leopoldine,* Oberschwester

5. Medizinische Abteilung: *Gruber, Dr. Franz,* Med.-Rat, Primarius; *Pichler, Dr. Otto,* Oberarzt; *Klein, Dr. Karlheinz,* a. o. Univ.-Prof., Oberarzt; *Henk, Dr. Werner,* Anstalts-Oberarzt; *Studlar, Dr. Maximilian,* Oberarzt; *Nebosis, Dr. Gottfried,* Oberarzt; *Griebl Maria,* Oberschwester

1. Chirurgische Abteilung mit Unfallabteilung: *Salem, Dr. Georg,* a. o. Univ.-Prof., Primarius; *Nürnberger, Dr. Nikolaus,* Oberarzt; *Lahninger, Dr. Josef,* Oberarzt; *Neugebauer, Dr. Gerhard,* Oberarzt; *Barnas, Dr. Hans,* Oberarzt; *Sonnenschein, Dr. Gerhard,* Oberarzt; *Ott, Dr. Wilhelm,* Oberarzt; *Götz Daria,* Oberschwester

2. Chirurgische Abteilung: *Holub, Dr. Karl,* a. o. Univ.-Prof., Primarius; *Hackl, Dr. Josef,* Oberarzt; *Rokitansky, Dr. Ottokar,* Oberarzt; *Wißgott, Dr. Inga,* Oberarzt; *Thalmann, Dr. Peter,* Oberarzt; *Parkash, DDr. Om,* Oberarzt; *Nepl Ernestine,* Oberschwester

Gynäkologisch-geburtshilfliche Abteilung: *Baumgarten, Dr. Kurt,* Univ.-Prof., Primarius; *Schröck, Dr. Alexander,* Oberarzt; *Schmidt, Dr. Jutta,* Oberarzt; *Tatschl, Dr. Sylvester,* Oberarzt; *Endl, Dr. Julius,* Oberarzt; *Pauli Ingeborg,* Oberschwester

Dermatologische Abteilung: *Lindemayr, Dr. Walter,* a. o. Univ.-Prof., Primarius; *Lofferer, Dr. Otto,* Univ.-Doz., Anstalts-Oberarzt; *Henk, Dr. Alfhit,* Oberarzt; *Gisel, Dr. Ingrid,* Oberarzt; *Kremser, Dr. Manfred,* Oberarzt; *Amort Erika,* Oberschwester

Interne Kinderabteilung: *Stur, Dr. Otto,* Univ.-Doz., Primarius; *Ernst, Dr. Friedrich,* Oberarzt; *Rassl, Dr. Helga,* Oberarzt; *Wallner, Dr. Herta,* Oberarzt; *Morawec, Dr. Edith,* Oberarzt; *Zabransky, Dr. Ulrike,* Oberarzt; *Horvath Henriette,* Oberschwester

Interne Kinderabteilung mit Psychosomatik: *Zimprich, Dr. Hans,* Primarius; *Holzer, Dr. Hiltraud,* Oberarzt; *Pulgram, Dr. Anni,* Oberarzt; *Kraigher, Dr. Helga,* Oberarzt

Abteilung für interne Kinderkrankheiten und Kinderinfektionskrankheiten: *Weippl, Dr. Gerald,* a. o. Univ.-Prof., Primarius; *Harasek, Dr. Gottfried,* Oberarzt; *Exner, Dr. Heltraut,* Oberarzt; *Kucera, Dr. Helmut,* Oberarzt; *Unger, Dr. Frank,* Oberarzt; *Weidner, Dr. Monika,* Oberarzt

Urologische Abteilung: *Esch, Dr. Wolfgang,* Univ.-Doz., Primarius; *Köppl, Dr. Harald,* Oberarzt; *Kiesswetter, Dr. Heinz,* Oberarzt; *Flamm, Dr. Johannes,* Oberarzt; *Oberreither Hedwig,* Oberschwester

Abteilung für Plastische und Wiederherstellungs-Chirurgie: *Bruck, Dr. Hans,* Primarius; *Dirnberger, Dr. Franz,* Oberarzt; *Borde, Dr. Christa-Monika,* Oberarzt; *Zischinsky, Dr. Wolfgang,* Oberarzt

Institut für Anaesthesiologie: *Neubauer, Dr. Theodora,* Primaria

Röntgeninstitut: *Garbsch, Dr. Heribert,* a. o. Univ.-Prof., Primarius; *Schlager, Dr. Kurt,* Oberarzt; *Harasta, Dr.*

Alfred, Oberarzt; *Schnetz, Dr. Elisabeth,* Oberarzt; *Sapik, Dr. Johann,* Anstalts-Oberarzt; *Nachtnebel, Dr. Ulrike,* Oberarzt; *Swetly, Dr. Christa,* Oberarzt; *Utz Elisabeth,* Oberassistentin

Institut für Nuklearmedizin: *Mostbeck, Dr. Adolf,* a. o. Univ.-Prof., Primarius; *Köhn, Dr. Horst-Dieter,* Oberarzt

Institut für physikalische Medizin: *Chitil, Dr. Wolfgang,* Med.-Rat, Primarius; *Ortner, Dr. Hildegard,* Oberarzt; *Ratkolb, Dr. Otto,* Oberarzt; *Aigner Erna,* Oberassistentin

Pathologisch-bakteriologisches Institut: *Kofler, Dr. Klaus,* Primarius; *Friedrich, Dr. Walter,* Anstalts-Oberarzt; *Brechelmacher, Dr. Gerald,* Anstalts-Oberarzt

Zentrallaboratorium: *Bayer, Dr. Peter,* Univ.-Doz., Primarius; *Baumgartner, Dr. Edith,* Anstalts-Oberarzt; *Maranitsch, Dr. Gerda,* Anstalts-Oberarzt

Apotheke: *Strauss, Mag. pharm. Gertrude,* Oberpharmazierat; Stellvertreter: *Cekal, Mag. pharm. Henriette,* Pharmazierat

Krankenpflegeschule: *Stastny, Dr. Rudolf,* Direktor, Schulleiter; *Dankovsky Liselotte,* Schuloberin; *Bischof Gertrude,* Schuloberin

Schule für den physikotherapeutischen Dienst: *Stastny, Dr. Rudolf,* Direktor, Schulleiter; *Morvay Erika,* leit. Lehrassistentin

Kurs für die Ausbildung zum Stationsgehilfen: *Stastny, Dr. Rudolf,* Direktor, Kursleiter

Kurs für die Ausbildung zum Heilbademeister und Heilmasseur: *Chitil, Dr. Wolfgang,* Med.-Rat, Primarius, Kursleiter

Franz Josef-Spital der Stadt Wien

10, Kundratstraße 3, Tel. 64 16 91*

(Besuchszeiten: Dienstag, Donnerstag, Samstag, Sonn- und Feiertag von 13.30 bis 15 Uhr, Mittwoch von 18 bis 19 Uhr)

Direktor: *Müllner, Dr. Theodora*

Verwalter: *Kandler Johann,* Oberamtsrat

Materialkanzlei: *Schneider Wilhelm,* Verwaltungsoberkommissär

Küchenregie: *Zechner Günter,* Verwaltungsoberkommissär

Personalstelle: *Riedl Elisabeth*

Oberin: *Weninger Gisela*

1. Medizinische Abteilung: *Tragl, Dr. Karl,* Univ.-Doz., Primarius; *Kern, Dr. Helmut,* Anstalts-Oberarzt; *Obrowsky, Dr. Louis,* Oberarzt; *Quitzow, Dr. Gerhard,* Oberarzt; *Sokopp, Dr. Brunhilde,* Oberarzt; *Pöschek, Dr. Maria,* Anstalts-Oberarzt; *Hippmann Margareta,* Oberschwester
2. Medizinische Abteilung: *Bröll, Dr. Johann,* Primarius; *Raimund, Dr. Karl,* Oberarzt; *Bresnik, Dr. Walter,* Oberarzt; *Chlud, Dr. Karl,* Oberarzt; *Wandner, Dr. Georg,* Oberarzt; *Schmidt Hildegard,* Oberschwester
3. Medizinische Abteilung: *Honetz, Dr. Norbert,* a. o. Univ.-Prof., Primarius; *Brichta, Dr. Georg,* Oberarzt; *Pont, Dr. Jörg,* Spitalsoberarzt; *Prohaska, Dr. Harald,* Oberarzt

Chirurgische Abteilung: *Jelinek, Dr. Robert,* Primarius; *Gruber, Dr. Peter,* Oberarzt; *Schwinger, Dr. Oswald,* Oberarzt; *Behawetz, Dr. Johann,* Oberarzt; *Schwarz, Dr. Gotthard,* Oberarzt; *Schmidt, Dr. Maximilian,* Oberarzt; *Renner Helga,* Oberschwester

Gynäkologisch-geburtshilfliche Abteilung: *Kahn, Dr. Karoline,* Primaria; *Hinterberger, Dr. Kurt,* Oberarzt; *Waidecker, Dr. Franz,* Oberarzt; *Korlath, Dr. Karla-Maria,* Oberarzt; *Stark, Dr. Ami,* Oberarzt; *Resl Ingeborg,* Oberschwester

Hals-, Nasen- und Ohrenabteilung: *Weichselbaumer, Dr. Walter,* Univ.-Doz., Primarius; *Mokosch, Dr. Leopold,* Oberarzt; *Karmel, Dr. Johann,* Oberarzt; *Alram, Dr. Doris,* Oberarzt; *Czadilek, Dr. Adalbert,* Oberarzt; *Hauffe Rosa,* Oberschwester

Urologische Abteilung: *Figdor, Dr. Peter,* Univ.-Doz., Primarius; *Überall, Dr. Rudolf,* Oberarzt; *Swoboda, Dr. Gottfried,* Oberarzt; *Julcher, Dr. Hans,* Oberarzt; *Hierath Maria,* Oberschwester

Infektionsabteilung: *Pichler, Dr. Hannes,* Univ.-Doz., Primarius; *Caucig, Dr. Brunhilde,* Oberarzt; *Felkel, Dr. Walter,* Oberarzt; *Valasek, Dr. Walter,* Oberarzt; *Halla, Dr. Rudolf,* Oberarzt; *Schindler, Dr. Gerhard,* Oberarzt; *Raninger Martha,* Oberschwester

Röntgeninstitut: *Brezina, Dr. Konrad,* a. o. Univ.-Prof., Primarius; *Hofbauer, Dr. Josef,* Anstalts-Oberarzt; *Neubauer, Dr. Stefan,* Oberarzt; *Langthaler, Dr. Bernhard,* Oberarzt; *Schützner, Dr. Judith,* Oberarzt; *Kainz, Dr. Leopold,* Oberarzt; *Peloschek, Dr. Peter,* Oberarzt; *Seidel Maria,* Oberassistentin

Institut für physikalische Medizin: *Müller, Dr. Michael,* Primarius

Pathologisch-bakteriologisches Institut: *Zeitlhofer, Dr. Johann,* a. o. Univ.-Prof., Primarius; *Werner, Dr. Richard,* Anstalts-Oberarzt; *Hromadka, Dr. Adolf,* Anstalts-Oberarzt

Zentrallaboratorium: *Reinhardt, Dr. Ferdinand,* a. o. Univ.-Prof., Primarius

Institut für Anaesthesiologie: *Lechner, Dr. Ludwig,* Primarius

Apotheke: *Altenberg, Mag. pharm. Hildegarde,* Oberpharmazierat; Stellvertreter: *Duron, Mag. pharm. Anna,* Oberpharmazierat

Krankenpflegeschule: *Müllner, Dr. Theodora,* Direktor, Schulleiter; *Engelbrechtsmüller Elfriede,* Schuloberin

Kurs für die Ausbildung zum Laborgehilfen: *Reinhardt, Dr. Ferdinand,* Univ.-Doz., Kursleiter

Kurs für die Ausbildung zum Stationsgehilfen: *Müllner, Dr. Theodora,* Direktor, Kursleiter

Krankenanstalt Rudolfstiftung der Stadt Wien

3, Juchgasse 25, Tel. 72 56 61*

(Besuchszeiten: Dienstag, Donnerstag, Samstag, Sonn- und Feiertag von 13.30 bis 15 Uhr, Mittwoch von 18 bis 19 Uhr)

Ärztlicher Leiter: *Huber, Dr. Alfred,* Primarius

Verwalter: *Dollesch Alfred,* Oberamtsrat

Materialkanzlei: *Komzak Franz,* Verwaltungsoberkommissär

Küchenregie: *Fritz Anton*

Personalstelle: *Keindl Willmar,* Verwaltungskommissär

Oberin: *Bizik Hilda*

1. Medizinische Abteilung: *Neumayr, Dr. Anton,* a. o. Univ.-Prof., Primarius; *Schüller, Dr. Johann,* Oberarzt; *Benko, Dr. Helga,* Oberarzt; *Streubel, Dr. Anton,* Oberarzt; *Peschl, Dr. Leopold,* Oberarzt; *Weiß, Dr. Werner,* Oberarzt; *Gulz, Dr. Wilhelm,* Oberarzt; *Heinrich Monika,* Oberschwester
2. Medizinische Abteilung: *Slany, Dr. Jörg,* Univ.-Doz., Primarius; *Fischer, Dr. Jutta,* Oberarzt; *Ziegler, Dr. Bert,* Oberarzt; *Bucher, Dr. Johann,* Oberarzt; *Wittmann Maria,* Oberschwester
1. Chirurgische Abteilung: *Dinstl, Dr. Karl,* a. o. Univ.-Prof., Primarius; *Härb, Dr. Hansjörg,* Oberarzt; *Tscholakoff, Dr. Parusch,* Oberarzt; *Platthy, Dr. Georg,* Oberarzt; *Redtenbacher, Dr. Michl,* Oberarzt; *Günter, Dr. Heinz,* Oberarzt; *Deixelberger Margarete,* Oberschwester

2. Chirurgische Abteilung: *Huber, Dr. Alfred,* Primarius; *Spängler, Dr. Walter,* Oberarzt; *Klose, Dr. Wolfgang,* Oberarzt; *März, Dr. Robert,* Oberarzt; *Ernstbrunner, Dr. Hagen,* Oberarzt; *Müller, Dr. Michael,* Oberarzt

Dermatologische Abteilung: *Söltz-Szöts, Dr. Josef,* Univ.-Prof., Primarius; *Syre, Dr. Brigitte,* Oberarzt; *Kruspl, Dr. Wolfgang,* Oberarzt; *Rauscher, Dr. Erika,* Oberarzt; *Harrer, Dr. Gertrude,* Oberarzt; *Molari Leopoldine,* Oberschwester

Gynäkologisch-geburtshilfliche Abteilung: *Loew, Dr. Karlheinz,* Primarius; *Schulz, Dr. Wolfgang,* Oberarzt; *Reiter, Dr. Rudolf,* Oberarzt; *Müller, Dr. Gerda,* Oberarzt; *Welzel Hildegard,* Oberschwester

Urologische Abteilung: *Marberger, Dr. Michael,* Univ.-Prof., Primarius; *Floth, Dr. Herbert,* Oberarzt; *Zinner, Dr. Gerhard,* Oberarzt; *Mayer, Dr. Johann,* Oberarzt; *Höltl, Dr. Wolfgang,* Oberarzt; *Sockel Elisabeth,* Oberschwester

Augenabteilung: *Zehetbauer, Dr. Georg,* Univ.-Prof., Primarius; *Herold, Dr. Ingeborg,* Oberarzt; *Zotti, Dr. Anneliese,* Oberarzt; *Ortner, Dr. Helmut,* Oberarzt; *Mauritz, Dr. Nora,* Oberarzt; *Weber Hildegard,* Oberschwester

Hals-, Nasen- und Ohrenabteilung: *Glaninger, Dr. Josef,* a. o. Univ.-Prof., Primarius; *Yppen, Dr. Emma,* Oberarzt; *Schak, Dr. Erich,* Oberarzt; *Roithner, Dr. Hans,* Oberarzt; *Kehlendorfer, Dr. Herbert,* Oberarzt

Neurochirurgische Abteilung: *Brenner, Dr. Heinrich,* Univ.-Prof., Primarius; *Böck, Dr. Friedrich,* Oberarzt; *Wöber, Dr. Gernot,* Oberarzt; *Horcajaya, Dr. José,* Oberarzt; *Allinger Therese,* Oberschwester

Neurologische Abteilung: *Summer, Dr. Kurt,* Univ.-Doz., Primarius; *Harrer, Dr. Gudrun,* Oberarzt; *Genee, Dr. Pierre*

Nephrologische Abteilung und Dialyse: *Mengele, Dr. Kurt,* Primarius

Institut für Anaesthesiologie: *Benke, Dr. Alexander,* Univ.-Prof., Primarius

Röntgeninstitut: *Stellamor, Dr. Kurt,* Primarius; *Brunnbauer, Dr. Herbert,* Oberarzt; *Hochberger, Dr. Othmar,* Oberarzt; *Rohrmoser, Dr. Michael,* Oberarzt; *Erben, Dr. Wolf-Dietrich,* Oberarzt; *Gerlach Susanne,* Oberassistentin

Institut für physikalische Medizin: *Heckermann, Dr. Christiane,* Primaria

Pathologisch-bakteriologisches Institut: *Bibus, Dr. Brigitte,* Primaria; *Kosak, Dr. Dieter,* Anstalts-Oberarzt; *Laschtowiczka, Dr. Anna,* Anstalts-Oberarzt

Zentrallaboratorium: *Bostjancic, Dr. Wilhelm,* Primarius

Apotheke: *Rimmer, Mag. pharm. Dora,* Oberpharmazierat; Stellvertreter: derzeit unbesetzt

Krankenpflegeschule: *Huber, Dr. Alfred,* Primarius, Schulleiter; *Magenbauer Irma,* Schuloberin

Kurs für die Ausbildung zum Sanitätsgehilfen: *Beran, Dr. Ottokar,* Chefarzt, Med.-Rat, Kursleiter

Kurs für die Ausbildung zum Stationsgehilfen: *Huber, Dr. Alfred,* Primarius, Kursleiter

Elisabeth-Spital der Stadt Wien

15, Huglgasse 1–3, Tel. 95 65 51*

(Besuchszeiten: Dienstag, Donnerstag, Samstag, Sonn- und Feiertag von 13.30 bis 15 Uhr, Mittwoch von 18 bis 19 Uhr)

Direktor: *Kubicek, Dr. Friedrich,* Univ.-Doz., Primarius

Verwalter: *Danek Franz,* Amtsrat

Materialkanzlei: *Kain Franz,* Verwaltungsoberkommissär

Küchenregie: dzt. unbesetzt

Personalstelle: *Fröschl Brigitte,* Verwaltungsoberoffizial

Oberin: dzt. unbesetzt

Medizinische Abteilung: *Kubicek, Dr. Friedrich,* Univ.-Doz., Primarius; *Rasch, Dr. Hermine,* Oberarzt; *Rieder, Dr. Herbert,* Oberarzt; *Pexa, Dr. Herbert,* Oberarzt; *Mayer, Dr. Gertraud,* Oberarzt; *Pfleger, Dr. Herwig,* Anstalts-Oberarzt; *Herzog Anna,* Oberschwester

Chirurgische Abteilung: *Keminger, Dr. Kurt,* Univ.-Prof., Primarius; *Kokoschka, Dr. Roman,* Oberarzt; *Turcic, Dr. Gerhart,* Oberarzt; *Dworschak, Dr. Huberta,* Oberarzt; *Radlspöck, Dr. Karl,* Oberarzt; *Prohaska Elfriede,* Oberschwester

Gynäkologisch-geburtshilfliche Abteilung: *Elbau, Dr. Hans,* Primarius; *Benisch, Dr. Richard,* Oberarzt; *Somloi, Dr. Ladislaus,* Oberarzt; *Hermann, Dr. Harald,* Oberarzt; *Prockl, Dr. Karl,* Oberarzt; *Frantes Christine,* Oberschwester

Röntgeninstitut: *Merlitschek, Dr. Gerhard,* Primarius; *Roth, Dr. Viktor,* Oberarzt; *Wallner, Dr. Gustav,* Oberarzt; *Ackermann, Dr. Christa,* Oberarzt

Pathologisch-bakteriologisches Institut und Zentrallaboratorium: *Schmalzer, Dr. Edith,* Primaria; *Baumgartner, Dr. Gertrude,* Anstalts-Oberarzt; *Presslich, Dr. Johanna,* Oberarzt

Institut für Nuklearmedizin: dzt. unbesetzt

Apotheke: *Seitel, Mag. pharm. Gertrude,* Oberpharmazierat; Stellvertreter: *Epstein, Mag. pharm. Charlotte*

Krankenpflegeschule: *Merlitschek, Dr. Gerhard,* Primarius, Schulleiter; *Soja Marianne,* Schuloberin

Allgemeine Poliklinik der Stadt Wien

9, Mariannengasse 10, Tel. 42 55 71*

(Besuchszeiten: Dienstag, Donnerstag, Samstag, Sonn- und Feiertag von 13.30 bis 15 Uhr, Mittwoch von 18 bis 19 Uhr)

Ärztlicher Leiter: dzt. unbesetzt

Verwalter: *Katzinger Otto,* Oberamtsrat

Materialkanzlei: *Schnaidt Ilse,* Verwaltungsoberoffizial

Küchenregie: *Wirth Andrea,* Verwaltungsoberoffizial

Personalstelle: *Siegert Susanne,* Verwaltungsoffizial

Oberin: *Stösser Anna*

1. Medizinische Abteilung: *Czitober, Dr. Herbert,* Univ.-Prof., Primarius; *Lachnit, Dr. Edith,* Oberarzt; *Publig, Dr. Werner,* Oberarzt; *Reiterer, Dr. Wolfram,* Oberarzt; *Zandl, Dr. Christa,* Oberarzt; *Sieghart, Dr. Susanne,* Oberarzt; *Zavadil Erika,* Oberschwester

2. Medizinische Abteilung, 9, Pelikangasse 16–18: *Tiso, Dr. Bruno,* Univ.-Doz., Primarius; *Treml, Dr. Karl,* Oberarzt; *Feldner-Busztin, Dr. Helga,* Oberarzt; *Anderle, Dr. Klaus,* Oberarzt; *Fitscha, Dr. Peter,* Oberarzt

Chirurgische Abteilung: *Kühlmayer, Dr. Robert,* a. o. Univ.-Prof., Primarius; *Schmidt, Dr. Günther,* Oberarzt; *Thaler, Dr. Hubert,* Oberarzt; *Bartalsky, Dr. Alfred,* Oberarzt; *Kloess, Dr. Heinz-Jürgen,* Oberarzt; *Doberauer, Dr. Beate,* Oberarzt

Urologische Abteilung: *Haschek, Dr. Hans-Horst,* a. o. Univ.-Prof., Primarius; *Reichelt, Dr. Harald,* Oberarzt; *Dworzak, Dr. Walter,* Oberarzt; *Porpaczy, Dr. Peter,* Oberarzt; *Schmidbauer, Dr. Christian,* Oberarzt

Hals-, Nasen- und Ohrenabteilung: *Moritsch, Dr. Ernst,* a. o. Univ.-Prof., Primarius; *Auinger, Dr. Josef,* Oberarzt; *Hofmann, Dr. Wilhelm,* Oberarzt; *Wolken-Kamieniecki, Dr. Andreas,* Oberarzt

Röntgeninstitut: *Umek, Dr. Helmut,* Univ.-Doz., Primarius; *Mladek, Dr. Milos,* Oberarzt; *Bolterauer, Dr. Christl,* Oberarzt

Pathologisch-bakteriologisches Institut: *Feigl, Dr. Walter,* Univ.-Doz., Primarius; *Michalek, Dr. Hilma,* Anstalts-Oberarzt

Institut für Anaesthesiologie: *Trauschke, Dr. Walter,* Primarius

Zahnärztliches Institut: *Gampl, Dr. Othmar,* Primarius
Apotheke: *Stransky, Mag. pharm. Margaretha*

Krankenhaus der Stadt Wien – Floridsdorf

21, Hinaysgasse 1, Tel. 38 16 14
(Besuchszeiten: Dienstag, Donnerstag, Samstag, Sonn- und Feiertag von 13.30 bis 15 Uhr, Mittwoch von 18 bis 19 Uhr)
Ärztlicher Leiter: *Benda, Dr. Leopold,* a. o. Univ.-Prof., Primarius
Verwalter: *Hecht Erhard,* Amtsrat
Materialkanzlei: *Horacek Friedrich,* Verwaltungsoberoffizial
Küchenregie: *Kunz Ingrid,* Verwaltungsoffizial
Personalstelle: *Cervenka Waltraud,* Kanzleioberoffizial
Oberin: *Türk Johanna*
Chirurgische Abteilung: *Armbruster, Dr. Christian,* Primarius; *Hruby, Dr. Edgar,* Oberarzt; *Blahatek, Dr. Josef,* Oberarzt; *Gorz, Dr. Karl,* Oberarzt; *Skacel, Dr. Herbert,* Oberarzt; *Fischer Maria,* Oberschwester
Medizinische Abteilung: *Benda, Dr. Leopold,* a. o. Univ.-Prof., Primarius; *Klösel, Dr. Wolfgang,* Oberarzt; *Näglein, Dr. Elsa,* Oberarzt; *Zenz, Dr. Wolfgang,* Oberarzt; *Nemec, Dr. Heiner,* Oberarzt; *Praschek Margarethe,* Oberschwester
Röntgeninstitut: *Dossi, Dr. Walter,* Primarius; *Schlosser, Dr. Peter,* Oberarzt

Sophien-Spital der Stadt Wien

7, Apollogasse 19, Tel. 93 85 31*
(Besuchszeiten: Dienstag, Donnerstag, Samstag, Sonn- und Feiertag von 13.30 bis 15 Uhr, Mittwoch von 18 bis 19 Uhr)
Ärztlicher Leiter: *Leodolter, Dr. Ingrid,* Primaria
Verwalter: *Pojar Erich,* Amtsrat
Materialkanzlei: *Tomanek Franz,* Amtsrat
Küchenregie: *Spachinger Hedda,* Verwaltungsoberkommissär
Personalstelle: *Weber Rudolf,* Kanzleioffizial
Oberin: *Takacs Lucie*
Medizinische Abteilung: *Leodolter, Dr. Ingrid,* Primaria; *Heil, Dr. Wilhelm,* Oberarzt; *Frank, Dr. Herbert,* Oberarzt; *Pirker, Dr. Johann,* Oberarzt; *Pfaffenberger, Dr. Dieter,* Oberarzt; Oberschwester dzt. unbesetzt
Chirurgische Abteilung: *Wenzl, Dr. Marcel,* Univ.-Prof., Primarius; *Schwanzer, Dr. Hellmuth,* Oberarzt; *Schachenhofer, Dr. Kurt,* Med.-Rat, Oberarzt; *Wolf, Dr. Kurt,* Oberarzt; *Kalman, Dr. Thomas,* Oberarzt; *Schneeweis Margarethe,* Oberschwester
Röntgeninstitut: *Deimer, Dr. Emerich,* Univ.-Prof., Primarius; *Boller, Dr. Brigitte,* Oberarzt
Apotheke: *Malcher, Mag. pharm. Melanie,* Oberpharmazierat; Stellvertreter: *Grundboeck, Mag. pharm. Adelheid,* Pharmazierat

Pulmologisches Zentrum der Stadt Wien

14, Sanatoriumstraße 2, Tel. 94 31 51*
(Besuchszeiten: Dienstag, Donnerstag, Samstag, Sonn- und Feiertag von 14 bis 16 Uhr, Mittwoch von 18 bis 19 Uhr)
Ärztlicher Leiter: *Sighart, Dr. Herbert,* Univ.-Doz., Primarius
Verwalter: *Graf Leo,* Amtsrat
Materialkanzlei: *Zalud Robert,* Verwaltungskommissär
Küchenregie: *Kreuzer Leopoldine,* Amtsrat
Personalstelle: *Tiller Peter,* Verwaltungsoberoffizial
Pflegegebührenstelle: *Weinlich Herbert,* Amtsrat
Oberin: *Novacek Henriette*
1. Interne Lungenabteilung: *Sighart, Dr. Herbert,* Univ.-Doz., Primarius; *Opl, Dr. Gerhard,* Anstalts-Oberarzt; *Schwarz, Dr. Gertrude,* Anstalts-Oberarzt; *Muhr, Dr. Renate,* Oberarzt; *Wrbka, Dr. Edith,* Anstalts-Oberarzt
2. Interne Lungenabteilung: *Muhar, Dr. Franz,* Univ.-Prof., Primarius; *Denk, Dr. Gerhard,* Anstalts-Oberarzt; *Freisleben, Dr. Rudolf,* Anstalts-Oberarzt; *Törzsök, Dr. Laszlo,* Oberarzt; *Schanda, Dr. Hanna,* Oberarzt; *Mutschlechner, Dr. Robert,* Anstalts-Oberarzt
Lungenchirurgische Station: *Denck, Dr. Helmuth,* a. o. Univ.-Prof., Primarius; *Pridoun, Dr. Nestor,* Oberarzt; *Heindl, Dr. Werner,* Oberarzt
Orthopädische Abteilung (spezifische Knochenerkrankungen und Rehabilitation): *Schwägerl, Dr. Wolfgang,* Univ.-Doz., Primarius; *Klare, Dr. Grete,* Anstalts-Oberarzt; *Feßl, Dr. Otto,* Anstalts-Oberarzt; *Bohmann, Dr. Friedrich,* Anstalts-Oberarzt; *Polt, Dr. Erwin,* Anstalts-Oberarzt
Pflegeabteilung: *Hahn, Dr. Otto,* Primarius
Oberschwestern: *Lupprich Gertrude,* Karlhaus, Rosenvilla, Wienerwald; *Winter Hildegard,* Kurhaus Marienhaus, Annenheim; *Karpischek Martha,* Austria; *Renner Theresia,* Pav. XVII und Severin
Zentrallaboratorium: *Fischnaller, Dr. Margaretha,* Primaria; *Schwarzenberg, Dr. Edeltraud,* Anstalts-Oberarzt
Röntgeninstitut: *Formanek, Dr. René Herbert,* Primarius; *Korn, Dr. Peter,* Oberarzt
Krankenpflegeschule disloziert vom Wilhelminenspital: *Stastny, Dr. Rudolf,* Direktor, Schulleiter; *Palka Elisabeth,* Schuloberin

Orthopädisches Krankenhaus der Stadt Wien – Gersthof

18, Wielemansgasse 28, Tel. 47 15 01*
(Besuchszeiten: Dienstag, Donnerstag, Samstag, Sonn- und Feiertag von 13.30 bis 15 Uhr, Mittwoch von 18 bis 19 Uhr)
Ärztlicher Leiter: *Neugebauer, Dr. Hermann,* Univ.-Doz., Primarius
Verwalter: *Schörg Josef,* Amtsrat
Materialkanzlei: *Pfandler Gerhard*
Küchenregie: *Leitner Hedwig,* Kanzleioffizial
Personalstelle: *Fischer Rudolf,* Kanzleiassistent
Oberin: *Bahr Margarethe*
Abteilung für Wirbelsäulenerkrankungen und Haltungsschäden: *Neugebauer, Dr. Hermann,* Univ.-Doz., Primarius; *Machacek, Dr. Felix,* Oberarzt; *Gloger, Dr. Christiane,* Oberarzt; *Wolner, Dr. Christine,* Oberarzt
Orthopädische Abteilung: *Salzer, Dr. Martin,* Univ.-Prof., Primarius; *Zhuber, Dr. Klaus,* Oberarzt; *Metzenroth, Dr. Heinz,* Oberarzt; *Arbes, Dr. Heinz,* Oberarzt; *Knahr, Dr. Karl,* Oberarzt

Ignaz Semmelweis-Frauenklinik der Stadt Wien

18, Bastiengasse 36–38, Tel. 47 15 15*
(Besuchszeiten: Dienstag, Donnerstag, Samstag, Sonn- und Feiertag von 13.30 bis 15 Uhr, Mittwoch von 18 bis 19 Uhr)
Ärztlicher Leiter: *Rockenschaub, Dr. Alfred,* Univ.-Doz., Primarius
Verwalter: *Nowacek Alfred,* Oberamtsrat
Oberin: *Kettler Margarete*
Gynäkologisch-geburtshilfliche Abteilung: *Rockenschaub, Dr. Alfred,* Univ.-Doz., Primarius; *Pfalzner, Dr. Artur,* Oberarzt; *Hauser, Dr. Gernot,* Oberarzt; *Pollak, Dr. Johannes,* Oberarzt; *Müller-Tyl, Dr. Erich,* Oberarzt; *Nebenführ-Peter Margarete,* Oberhebamme

Sozialmedizinisches Zentrum – Ost

22, Stadlau, Langobardenstraße 122, Tel. 22 13 95
Verwalter: *Reinagl Walter,* Amtsrat
Krankenpflegeschule disloziert von der Krankenanstalt Rudolfstiftung: *Müllner, Dr. Theodora,* Direktor, Schulleiter; *Götz Helga,* Schuloberin

Neurologisches Krankenhaus der Stadt Wien – Rosenhügel

13, Riedelgasse 5, Tel. 88 25 15*
(Besuchszeiten: Dienstag, Donnerstag, Samstag, Sonn- und Feiertag von 13.30 bis 15 Uhr, Mittwoch von 18 bis 19 Uhr)
Ärztlicher Leiter: *Tschabitscher, Dr. Hellmut,* a. o. Univ.-Prof., Primarius
Verwalter: *Lichtenegger August,* Oberamtsrat
Materialkanzlei: *Anderle Ingeborg*
Küchenregie: *Mitterhöfer Michael,* Amtsrat
Personalstelle: *Hasslinger Gabriele,* Verwaltungsoffizial
Oberin: *Antos Margarete*
1. Neurologische Abteilung: *Tschabitscher, Dr. Hellmut,* a. o. Univ.-Prof., Primarius; *Czerwenka-Wenkstetten, Dr. Heribert,* Oberarzt; *Rupprecht, DDr. Anton,* Oberarzt; *Bruck, Dr. Johannes,* Oberarzt; *Siakos, Dr. Georg,* Oberarzt; Oberschwester dzt. unbesetzt
2. Neurologische Abteilung: *Spunda, Dr. Christoph,* Primarius; *Roth, Dr. Gottfried,* Oberarzt; *Hausknotz, Dr. Elfriede,* Oberarzt; *Werner, Dr. Erika,* Oberarzt; *Pusch, Dr. Stephan,* Oberarzt
Abteilung für entwicklungsgestörte Kinder: *Rett, Dr. Andreas,* a. o. Univ.-Prof., Primarius; *Krisper, Dr. Heinz,* Anstalts-Oberarzt; *Renner, Dr. Hedwig,* Anstalts-Oberarzt; *Sprengnagel Maria,* Oberschwester
Röntgeninstitut: *Lustig, Dr. Herbert,* Primarius; *Grünwald, Dr. Hubert,* Anstalts-Oberarzt

Neurologisches Krankenhaus der Stadt Wien – Maria Theresien-Schlössel

19, Hofzeile 18–20, Tel. 36 34 55
(Besuchszeiten: Dienstag, Donnerstag, Samstag, Sonn- und Feiertag von 13.30 bis 15 Uhr, Mittwoch von 18 bis 19 Uhr)
Ärztlicher Leiter: *Suchanek-Fröhlich, Dr. Herbert,* Primarius
Verwalter: *Felgenhauer Helmut,* Amtsrat
Materialkanzlei: *Lukas, Ing. Herbert,* Verwaltungskommissär
Küchenregie: *Thaller Elisabeth*
Personalstelle: *Hruska Frieda,* Kanzleioffizial
Oberschwester: *Adam Olga*
Abteilung für Neurologie und Grenz-Fälle: *Suchanek-Fröhlich, Dr. Herbert,* Primarius; *Vass, Dr. Karl,* Oberarzt; *Szlemkewijcz, Dr. Myroslawa-Anna,* Oberarzt; *Wunderlich, Dr. Elfriede,* Oberarzt; *Schigutt, Dr. Robert,* Oberarzt; *Balazs, Dr. Susanne,* Oberarzt

Gottfried von Preyer'sches Kinderspital der Stadt Wien

10, Schrankenberggasse 31, Tel. 64 55 91*
(Besuchszeiten: Interne Abteilung, Säuglingsabteilung, Isolierabteilung: Montag bis Samstag von 15 bis 18 Uhr, Sonn- und Feiertag von 15 bis 16 Uhr
Frühgeborenenabteilung: Montag bis Samstag von 11 bis 18 Uhr, Sonn- und Feiertag von 15 bis 16 Uhr
Chirurgische Abteilung: Montag bis Samstag von 15 bis 16.30 Uhr, Sonn- und Feiertag von 15 bis 16 Uhr)
Ärztlicher Leiter: *Stögmann, Dr. Walter,* Univ.-Doz., Primarius
Verwalter: *Gidl Karl,* Amtsrat
Materialkanzlei: *Rauch Christian,* Verwaltungsoberoffizial
Küchenregie: *Polaschek Brigitte,* Verwaltungsoberkommissär
Personalstelle: *Tögel Ilse,* Kanzleioberoffizial
Oberin: *Steinböck Henriette*
Interne Abteilung: *Stögmann, Dr. Walter,* Univ.-Doz., Primarius; *Potac, Dr. Walter,* Oberarzt; *Bzoch, Dr. Elfriede,* Oberarzt; *May, Dr. Luise,* Oberarzt; *Sacher, Dr. Michael,* Oberarzt; *Wiedenhofer Rosina,* Oberschwester
Frühgeborenenabteilung: dzt. unbesetzt; *Karalis, Dr. Erika,* Oberarzt; *Blaschek, Dr. Edith,* Oberarzt
Chirurgische Abteilung: *Preier, Dr. Leopold,* Primarius; *Krause, Dr. Alfred,* Oberarzt; *Rappert, Dr. Peter,* Oberarzt; *Rittmannsberger, Dr. Elfriede,* Oberarzt; *Barousch, Dr. Gernot,* Oberarzt
Kinderkrankenpflegeschule: *Stögmann, Dr. Walter,* Univ.-Doz., Primarius, Schulleiter; *Wicke Maria,* Schuloberin

Mautner-Markhof'sches Kinderspital der Stadt Wien

3, Baumgasse 75, Tel. 72 16 01*
(Besuchszeiten: täglich von 14 bis 16 Uhr, Säuglinge: täglich von 11.30 bis 13.30 Uhr)
Interim. Ärztlicher Leiter: *Wurnig, Dr. Peter,* Univ.-Doz., Primarius
Verwalter: *Polaschek Franz,* Verwaltungsoberkommissär
Materialkanzlei: *Schönwald Peter,* Verwaltungsoberkommissär
Küchenregie: *Staudinger Giselinde,* Kanzleikommissär
Personalstelle: *Atzmillner Erich,* Kanzleioffizial
Oberin: *Spellitz Maria*
Interne Abteilung: dzt. unbesetzt; *Czermak, Dr. Johann,* Oberarzt; *Weihs, Dr. Melanie,* Oberarzt; *Hellwig, Dr. Ellen,* Oberarzt; *Holzleitner, Dr. Paul,* Oberarzt; *Horvath Elfriede,* Oberschwester
Chirurgische Abteilung: *Wurnig, Dr. Peter,* Univ.-Doz., Primarius; *Arenz, Dr. Irmgard,* Oberarzt; *Hopfgartner, Dr. Leopold,* Oberarzt; *Kaiser, Dr. Paul,* Oberarzt; *Körner, Dr. Karl,* Oberarzt; *Axmann Melanie,* Oberschwester

Kinderklinik der Stadt Wien – Glanzing

19, Glanzinggasse 35–39, Tel. 47 42 66*, 47 15 76
(Besuchszeiten: täglich von 14.30 bis 16.30 Uhr)
Ärztlicher Leiter: *Rosenkranz, Dr. Alfred,* a. o. Univ.-Prof., Primarius
Verwalter: *Bauer Otto,* Amtsrat
Materialkanzlei: *Hoza Manfred,* Verwaltungskommissär
Küchenregie: *Weinhapl Karl,* Kanzleioffizial
Personalstelle: *Jonak Susanne,* Kanzleiassistent
Oberin: *Führing Elfriede*
Interne Abteilung: *Rosenkranz, Dr. Alfred,* a. o. Univ.-Prof., Primarius; *Krejci, Dr. Annemarie,* Oberarzt; *Pollauf, Dr. Friederike,* Oberarzt; *Felsenreich, Dr. Georg,* Oberarzt; *Moser, Dr. Elisabeth-Gerda,* Oberarzt
Kinderkrankenpflegeschule: *Rosenkranz, Dr. Alfred,* a. o. Univ.-Prof., Primarius, Schulleiter; *Gotschlich Hilde,* Schuloberin

Psychiatrisches Krankenhaus der Stadt Wien – Baumgartner Höhe

14, Baumgartner Höhe 1, Tel. 94 31 51*
(Besuchszeiten: Bei Erwachsenen: Dienstag, Donnerstag, Samstag, Sonn- und Feiertag von 13.30 bis 15.30 Uhr, Montag und Freitag von 17 bis 18 Uhr. Bei Kindern: immer)
Direktor: *Gabriel, Dr. Heinz,* Univ.-Doz.
Verwalter: *Idinger Michael,* Amtsrat

Materialkanzlei: *Keiblinger Paul,* Verwaltungsoberoffizial
Küchenregie: *Bäumer Gerhard,* Amtsrat
Personalstelle: *Steinkellner Günther,* Verwaltungsoberoffizial
Pflegegebührenstelle: *Schwabl Hertha,* Verwaltungsoberkommissär
Pflegevorsteher: *Wawrausek Alfred*
Pflegevorsteher: *Lang Georg*
Pflegevorsteherin: *Biebel Hildegard*
1. Psychiatrische Abteilung: *Plavec, Dr. Josef,* Primarius; *Fritsche, Dr. Erich,* Anstalts-Oberarzt; *Steininger, Dr. Eva,* Anstalts-Oberarzt; *Oberthaler, Dr. Ingeborg,* Oberarzt
Oberschwestern: *Forster Margarete,* Heilanstalt Pav. 9; *Tanzenberger Elfriede,* Heilanstalt Pav. 5; *Czech Edith,* Heilanstalt Pav. 7 F; *Kellner Herta,* Heilanstalt Pav. 3
2. Psychiatrische Abteilung: *Gross, Dr. Heinrich,* Primarius; *Kaltenbäck, Dr. Elfriede,* Anstalts-Oberarzt; *Pfolz, Dr. Heinz,* Anstalts-Oberarzt; *Simanyi, DDr. Margarethe,* Oberarzt
Oberpfleger: *Moser Josef,* Heilanstalt Pav. 6; *Böhm Erwin,* Aufnahme Pav. 7 M; *Plazek Karl,* Heilanstalt Pav. 13; *Hulka Konrad,* Heilanstalt Pav. 4; *Friedlmayer Karl,* Heilanstalt Pav. 13A
3. Psychiatrische Abteilung: *Langner, Dr. Erich,* Primarius; *Stössl, Dr. Johann,* Anstalts-Oberarzt; *Leeuwen, Dr. Renate,* Anstalts-Oberarzt
Oberschwestern: *Mixa Maria,* Pflegeanstalt Pav. 14; *Eder Stefanie,* Heilanstalt Pav. 12; *Schell Christine,* Heilanstalt Pav. 10
4. Psychiatrische Abteilung: *Felger, Dr. Gerhard,* Primarius; *Rohrer, Dr. Tankred,* Anstalts-Oberarzt; *Sigmund, Dr. Charlotte,* Anstalts-Oberarzt; *Mott, Dr. Ulrike,* Oberarzt; *Lagler, Dr. Karoline,* Oberarzt
Oberpfleger: *Almer Othmar,* Infektion Pav. 22; *Artner Ernst,* Pflegeanstalt Pav. 16; *Schmidt Koloman,* Pflegeanstalt Pav. 20
5. Psychiatrische Abteilung: *Boysen, Dr. Karlheinz,* Med.-Rat, Primarius; *Kaupeny, Dr. Friedrich,* Anstalts-Oberarzt; *Svrcek-Seiler, Dr. Gerhard,* Anstalts-Oberarzt; *Blaschnegg, Dr. Marianne,* Oberarzt
Oberschwestern: *Ankerl Elfriede,* Pflegeanstalt Pav. 11; *Machacek Elfriede,* Kinderabteilung Pav. 15; *Rameis Elfriede,* Pflegeanstalt Pav. 21; *Heinz Ernestine,* Infektionsabteilung Pav. 19
6. Psychiatrische Abteilung: *Schinko, Dr. Hellmuth,* Primarius; *Cumburoglu, Dr. Maria,* Anstalts-Oberarzt
Oberpfleger: *Zeiner Wilhelm,* Pflegeanstalt Pav. 18; *Schönauer Friedrich,* Heilanstalt Pav. 8
7. Psychiatrische Abteilung: *Schindler, Dr. Raoul,* Univ.-Doz., Primarius; *Alpi, Dr. Ingrid,* Anstalts-Oberarzt; *Heves, Dr. Hans Peter,* Anstalts-Oberarzt; *Friedl, Dr. Ernst-Jörg,* Oberarzt
Oberschwester: *Artner Aurelie,* Heilanstalt Pav. 24
8. Psychiatrische Abteilung: *Haberler, Dr. Herbert,* Primarius; *Erbler, Dr. Anna,* Anstalts-Oberarzt
Oberpfleger: *Kühberger Stefan,* Heilanstalt Pav. 23
Rehabilitationszentrum: *Hartmann, Dr. Otto,* Primarius; *Ratzka, Dr. Günther,* Anstalts-Oberarzt; *Donat, Dr. Heinrich,* Anstalts-Oberarzt
Pathologisch-bakteriologisches Institut: *Hackl, DDr. Hans,* Primarius; *Otupal, Dr. Ingeborg,* Anstalts-Oberarzt; *Godzinski, Dr. Maria,* Anstalts-Oberarzt
Apotheke: *Maciejovsky, Mag. pharm. Gertrud,* Oberpharmazierat; Stellvertreter: *Wimpissinger, Mag. pharm. Tatjana,* Oberpharmazierat
Ausbildungsstätte für die psychiatrische Krankenpflege: *Gabriel, Dr. Heinz,* Univ.-Doz., Kursleiter; *Grünberger Josef,* Lehrvorsteher
Kurs für die Ausbildung zum Stationsgehilfen: *Gabriel, Dr. Heinz,* Univ.-Doz., Kursleiter

Psychiatrisches Krankenhaus der Stadt Wien – Ybbs an der Donau

Ybbs, Persenbeuger Straße 1–3, NÖ, Tel. 0 74 12/25 21*
(Besuchszeiten: täglich von 9 bis 11 Uhr und von 13 bis 17 Uhr, weiters auf Vereinbarung)
Direktor: *Müller, Dr. Hans,* Primarius
Verwalter: *Weigl Leopold,* Oberamtsrat
Materialkanzlei: *Lausecker Kurt,* Amtsrat
Küchenregie: *Niemetz Josef,* Amtsrat
Personalstelle: *Eberl Elisabeth,* Kanzleioffizial
Pflegevorsteher: *Mayer Johann*
Pflegevorsteherin: *Mayer Gabriele*
Abteilungsvorstände: *Müller, Dr. Hans,* Primarius; *Wellart, Dr. Karl,* Primarius; *Birnbaum, Dr. Otto,* Primarius; *Leidemann, Dr. Adolf,* Anstalts-Oberarzt; *Brix, Dr. Franz,* Anstalts-Oberarzt
Oberpfleger: *Kapsberger Heinrich,* Werkstätte; *Bachtrod Friedrich,* Krankenabteilung XI; *Hochberger Johann,* Belagsabteilung VII; *Hofbauer Franz,* Alkoholikerabteilung XIX; *Krammer Stefan,* Belagsabteilung XV; *Pils Franz,* I. Arbeitstherapie; *Pils Franz,* Krankenabteilung XVII; *Hintersteiner Josef,* Korridor Abteilung V; *Haselmayer Franz,* Abteilung IX
Oberschwestern: *Haslauer Leopoldine,* Korridor Abteilung X; *Lang Maria,* Krankenabteilung XVI; *Schatzl Rosa,* Belagsabteilung VIII; *Mottl Hildegard,* Arbeitstherapie; *Kerndler Aloisia,* Korridor Abteilung XVIII; *Hofmann Leopoldine,* Korridor Abteilung VI; *Holzer Rosa,* Belagsabteilung XIV; *Heschl Maria,* Korridor Abteilung XII; *Pils Maria,* Siechenabteilung IV
Ausbildungsstätte für die psychiatrische Krankenpflege: *Müller, Dr. Hans,* Primarius, Direktor, ärztlicher Leiter; *Erhart Ernst,* Lehrvorsteher

Pflegeheime:

Pflegeheim der Stadt Wien – Lainz

13, Versorgungsheimplatz 1, Tel. 84 16 16*
(Besuchszeiten: Dienstag, Donnerstag, Samstag, Sonn- und Feiertag von 13 bis 14.30 Uhr, Mittwoch von 18 bis 19 Uhr)
Direktor: *Samec, Dr. Viktor,* Primarius
Verwalter: *Gluttig Kurt,* Oberamtsrat
Materialkanzlei: *Wurzer Gerda,* Amtsrat
Küchenregie: *Steiner Luise,* Amtsrat
Personalstelle: *Götzl Gerd,* Verwaltungsoberkommissär
Pflegegebührenstelle: *Danzberger Karl,* Amtsrat
Oberin: *Plescher Adele*
I. medizinische Abteilung (Pav. VII): *Sieberth, Dr. Ernst,* Primarius; *Wagener Margarete,* Oberschwester
II. medizinische Abteilung (Pav. VIII): *Samec, Dr. Viktor,* Primarius; *Wurst, Dr. Karl,* Anstalts-Oberarzt; *Körner, Dr. Renate,* Anstalts-Oberarzt; *Puschacher, Dr. Ernestine,* Anstalts-Oberarzt; *Jakob Anna,* Oberschwester
III. medizinische Abteilung (Pav. I): *Pietschmann, Dr. Helmut,* Univ.-Prof., Primarius; *Hirn, Dr. Sophie,* Oberarzt; *Fucik Gertrude,* Oberschwester
IV. medizinische Abteilung (Pav. X): *Lachnit, Dr. Karl,* Primarius; *Soecknick, Dr. Hilde,* Oberarzt; *Proszowski, Dr. Erich,* Anstalts-Oberarzt; *Rieder, Dr. Lore,* Anstalts-Oberarzt; *Platzer Rosina,* Oberschwester

V. medizinische Abteilung (Pav. IX): *Markes, Dr. Gertrude,* Primaria; *Kaukal, Dr. Herbert,* Anstalts-Oberarzt; *Plomovich, Dr. Hermine,* Oberarzt; *Stipek Olga,* Oberschwester

VI. medizinische Abteilung (Pav. VI): *Lhotka, Dr. Erich,* Primarius; *Lautsch, Dr. Rudolf,* Oberarzt; *Briewasser, Dr. Ignaz,* Oberarzt; *Pirkfellner Maria,* Oberschwester

VII. medizinische Abteilung (Pav. V): *Pfeiler, Dr. Ferdinand,* Primarius; *Neuwirth, Dr. Herta,* Oberarzt; *Mohl, Dr. Johann,* Anstalts-Oberarzt; *Peyerl Erna,* Oberschwester

VIII. medizinische Abteilung (Pav. I): *Beier, Dr. Alfred,* Primarius; *Maurer, Dr. Rudolf,* Anstalts-Oberarzt; *Berger, Dr. Ernst,* Oberarzt; *Kurzmeyer Johanna,* Oberschwester

IX. medizinische Abteilung (Pav. XII): *Barousch, Dr. Reinhard,* Primarius; *Oberegger, Dr. Klara,* Oberarzt; *Tröger Franziska,* Oberschwester

X. medizinische Abteilung (Pav. IV): *Lorenz, Dr. Helmut,* Primarius; *Jilek, Dr. Gustav,* Oberarzt; *Hamberger Ingrid,* Oberschwester

Neurologische Abteilung (Pav. XI): *Seemann, Dr. Demeter,* Primarius; *Danielczyk, Dr. Walter,* Oberarzt; *Mentasti, Dr. Maria,* Oberarzt; *Stift Margareta,* Oberschwester

Dermatologische Abteilung (Pav. XIII): *Zips, Dr. Artur,* Primarius; *Bubl, Dr. Isabella,* Oberarzt; *Baumgartner Erna,* Oberschwester

Abteilung für Lungenerkrankungen (Pav. XV): *Ebner, Dr. Hans,* Primarius; *Wagner, Dr. Wilhelm,* Anstalts-Oberarzt; *Hanzl, Dr. Erich,* Oberarzt; *Neumann Margit,* Oberschwester

Orthopädische Abteilung (Pav. XVII): *Erhart, Dr. Otto,* Primarius; *Wagner, Dr. Wolfgang,* Anstalts-Oberarzt

Belagsabteilungen (Pav. IV, XIV): *Artzberger, Dr. Ernst,* Primarius; *Potschka, Dr. Walter,* Oberarzt

Chirurgische Abteilung (Pav. XVI): *Heinzmann, Dr. Franz,* Primarius; *Malcher, Dr. Herwig,* Oberarzt; *Anderle Adele,* Oberschwester

Zentralröntgen (Pav. XIII): *Rezabek, Dr. Walter,* Primarius

Dislozierter Kurs für die Ausbildung zum Stationsgehilfen: *Luger, Dr. Anton,* a. o. Univ.-Prof., Primarius, Kursleiter

Pflegeheim der Stadt Wien – Baumgarten

14, Hütteldorfer Straße 188, Tel. 94 22 51*

(Besuchszeiten: Dienstag, Donnerstag, Samstag, Sonn- und Feiertag von 13.30 bis 15.30 Uhr, Montag und Mittwoch von 18 bis 19 Uhr)

Ärztlicher Leiter: *Twrdy, Dr. Edwin,* Primarius

Verwalter: *Weber Ludwig,* Oberamtsrat

Materialkanzlei: *Mitteregger Walter,* Amtsrat

Küchenregie: *Kath Rudolf,* Verwaltungsoberkommissär

Personalstelle: *Rohrböck Raimund,* Verwaltungsoffizial

Oberin: dzt. unbesetzt

Krankenabteilungen: *Twrdy, Dr. Edwin,* Primarius; *Hertling, Dr. Isolde,* Primaria; *Herzog, Dr. Edeltraud,* Primaria; *Sburny, Dr. Ingeborg,* Primaria; *Pachner, Dr. Heinrich,* Oberarzt; *Leonhartsberger, Dr. Bedia,* Oberarzt; *Kirnbauer, Dr. Adelheid,* Oberarzt; *Jerabek, Dr. Bozena,* Anstalts-Oberarzt; *Meuser, Dr. Heribert,* Anstalts-Oberarzt; *Streicher, Dr. Viktor,* Anstalts-Oberarzt; *Weber, Dr. Anna,* Anstalts-Oberarzt; *Zgaga, Dr. Norbert,* Anstalts-Oberarzt; *Linhart Margarete,* Oberschwester; *Renner Johanna,* Oberschwester; *Rois Josef,* Oberpfleger, Rochusheim; *Freywald Karl,* Oberpfleger

Dislozierter Kurs für die Ausbildung zum Stationsgehilfen: *Stastny, Dr. Rudolf,* Direktor, Kursleiter

St. Rochus-Heim

14, Cumberlandstraße 53, Tel. 82 22 31

verwaltungsmäßig dem Pflegeheim Baumgarten angegliedert

Pflegeheim der Stadt Wien – Liesing

23, Liesing, Perchtoldsdorfer Straße 6, Tel. 86 92 41*

(Besuchszeiten: Dienstag, Donnerstag, Samstag, Sonn- und Feiertag von 13.30 bis 15 Uhr, Mittwoch von 18 bis 19 Uhr)

Verwalter: *Reisinger Leopold,* Oberamtsrat

Materialkanzlei: *Kabelka Ernst,* Amtsrat

Küchenregie: *Polasek Erich,* Verwaltungskommissär

Personalstelle: *Riedl Brigitte,* Kanzleioffizial

Oberin: *Musil Gertrude*

Leitender Arzt der Krankenabteilungen: *Moritz, Dr. Margarethe,* Primaria; *Linke, Dr. Paula,* Oberarzt; *Dannemayer, Dr. Ottilie,* Anstalts-Oberarzt

Pflegeheim der Stadt Wien – Klosterneuburg

Klosterneuburg, NÖ, Martinstraße 28–30, Tel. 904/21 25, 0 22 43/21 25

(Besuchszeiten: Dienstag, Donnerstag, Samstag, Sonn- und Feiertag von 13.30 bis 15.30 Uhr, Mittwoch von 18 bis 19 Uhr)

Ärztlicher Leiter: *Muzik, Dr. Hedwig,* Primaria

Verwalter: *Friedrich Reinhard,* Verwaltungsoberkommissär

Materialkanzlei: *Tima Karl,* Verwaltungsoffizial

Küchenregie: *Bozeczki Erwin,* Kanzleioffizial

Personalstelle: *Kuschei Maria,* Kanzleiassistent

Oberschwester: *Bedlivy Elfriede*

Leitender Arzt: *Engelhard, Dr. Irmgard,* Oberarzt

Dislozierter Kurs für die Ausbildung zum Stationsgehilfen: Kursleiter dzt. unbesetzt

Pflegeheim der Stadt Wien – St. Andrä an der Traisen

Herzogenburg, Marienplatz 1, NÖ, Tel. 0 27 82/22 27*, 22 28

(Besuchszeiten: täglich von 10 bis 17 Uhr, weiters auf Vereinbarung)

Verwalter: *Svab Otto,* Amtsrat

Materialkanzlei: *Zauner, Ing. Franz,* Verwaltungsoberoffizial

Küchenregie: *Zehetner Maria,* Verwaltungsoffizial

Personalstelle: *Wintersberger Elfriede*

Oberin: *Rauscher Theresia*

Leitender Arzt: *Jarosch, Dr. Peter,* Oberarzt

Dislozierter Kurs für die Ausbildung zum Stationsgehilfen: *Stastny, Dr. Rudolf,* Direktor, Kursleiter

Rettungs- und Krankenbeförderungsdienst der Stadt Wien

3, Radetzkystraße 1, Tel. 72 41 35*, Notruf 144

Ärztlicher Leiter: *Beran, Dr. Ottokar,* Med.-Rat

Administrativer Leiter: *Lederer Wilhelm,* Oberamtsrat

Materialkanzlei: *Hartberger Gertrud,* Amtsrat

Personalstelle: *Ehrenberger Alfred,* Kanzleioffizial

Filialen:

Arsenal, 3, Arsenalstraße 7	78 23 95*
Mariahilf, 6, Mariahilfer Gürtel 20	57 62 44*
Penzing, 14, Baumgartner Straße 11	94 21 11
Hernals, 17, Lidlgasse 7	46 31 11
Floridsdorf, 21, Schöpfleuthnergasse 14–16/1	38 53 48

Aspern, 22, Wimpffengasse 8 . . . . . 22 22 12
Atzgersdorf, 23, Brunner Straße 3–5 . . . . . 86 03 24
Nur für Krankentransporte:
Sanitätsstationen:
Arsenal, 3, Hüttenbrennergasse 4 . . 78 27 30*, 78 27 42*
Wienerberg, 12, Pirkebnergasse 2–4 . . . . . 83 32 55
Hernals, 17, Gilmgasse 18 . . . . . 46 21 11
Brigittenau, 20, Gerhardusgasse 3 . . . . . 33 41 01

Bettenzentrale
3, Radetzkystraße 1
verwaltungsmäßig dem Rettungs- und Krankenbeförderungsdienst angegliedert

Anstaltenhauptlager
14, Baumgartner Höhe 1, Tel. 94 31 51*
Materialverwaltung: *Simak Heinrich,* Amtsrat

Zentralwäscherei
14, Steinbruchstraße 35–37, Tel. 94 62 03*
Straka, Ing. Herbert, Techn. Oberamtsrat

MAGISTRATSABTEILUNG 18

Stadtstrukturplanung

(Geschäftsgruppe Stadtplanung)

1, Rathaus, 5. Stiege, 2. Stock, Tür 401–407, Tel. 42 8 05

Stadtforschung und Erarbeitung von Grundlagen für die räumliche Stadtentwicklungsplanung unter Berücksichtigung des Umlandes.
Ausarbeitung und Fortschreibung des Stadtentwicklungsplanes und von Bezirksentwicklungsplänen in Zusammenarbeit mit den jeweils zuständigen Dienststellen.
Mitwirkung bei der Erstellung von Entwürfen zu Stadtteilplanungen und von Entwürfen zur Abänderung, Aufhebung und Neufestsetzung des Flächenwidmungs- und Bebauungsplanes.
Erstellung von Planungsrichtlinien für die räumliche Verteilung von Wohn- und Erholungsgebieten, Betriebsflächen und Einrichtungen der sozialen und technischen Infrastruktur.
Generelle Verkehrsplanung in Zusammenarbeit mit den zuständigen Dienststellen des Magistrats, insbesondere mit den Wiener Stadtwerken.
Generelle Grünraum- und Erholungsplanung im Einvernehmen mit den zuständigen Dienststellen.
Verkehr mit den Trägern der Planungshoheit von anderen Körperschaften.
Standortplanung für Bauland einschließlich der öffentlichen Einrichtungen, für Verkehrsflächen, für Verkehrsanlagen sowie für Grünland im Einvernehmen mit den jeweils zuständigen Dienststellen.
Ausarbeitung von Studien und generellen Projekten im Rahmen der Stadtstrukturplanung.
Vergebung und Betreuung von Aufträgen im Rahmen der Stadtstrukturplanung.
Vorbereitung und Durchführung von Wettbewerben, Fachausstellungen und Fachveröffentlichungen im Rahmen der Stadtstrukturplanung.
Teilbesorgung der Geschäfte der Auftragsverwaltung des Bundes hinsichtlich der Bundesstraßenverwaltung, nämlich die Erstellung genereller Projekte von Bundesstraßen einschließlich der Erwirkung von Verordnungen gemäß § 4 BStG 1971 im Einvernehmen mit den jeweils zuständigen Dienststellen.

Jawecki, Dipl.-Ing. Dr. techn. Peter, Senatsrat . . . 3197
Kotyza, Dipl.-Ing. Georg, Oberstadtbaurat 3196
Kazda, Dipl.-Ing. Gertrude, Senatsrat 3164
Oliwa, Dr. phil. Eva, Oberstadtbaurat 3182
Schmid, Dipl.-Ing. Dr. techn. Friedrich, Oberstadtbaurat 3185
Danner, Dipl.-Ing. Wilhelm, Stadtbaurat 3184
Fauland, Dipl.-Ing. Adolf, Stadtbaurat 3183
Gehringer, Dipl.-Ing. Rolf, Stadtbaurat 3993
Indrak, Dipl.-Ing. Ottokar, Stadtbaurat 3992
Mayerl, Dipl.-Ing. Walter, Stadtbaurat 3145
Schopper, Dr. phil. Manfred, Stadtbaurat 3121
Schulz, Dipl.-Ing. Hannes, Stadtbaurat 63 44 30
Wünschmann, Dipl.-Ing. Peter, Stadtbaurat 3178
Binder, Dipl.-Ing. Herbert, Stadtbauoberkommissär 2045
Kalss, Dipl.-Ing. Winfried, Stadtbauoberkommissär. 3995
Köberl, Dipl.-Ing. Siegfried, Stadtbauoberkommissär 3124
Leodolter, Mag. Silvia, Stadtbauoberkommissär . . 3163
Stöckl, Dipl.-Ing. Walther, Stadtbaukommissär . . . 4196
Dorner, Dipl.-Ing. Alfred 3143
Klopf, Mag. Peter 3851
Lesniewski, Dipl.-Ing. Dr. techn. Janusz 3186
Werdigier, Dipl.-Ing. Wolf 3901
Schild Hermine, Kanzleioberkommissär,
Kanzleileiter 818
Kanzlei und Einlaufstelle 2028, 4198
Koordinationsgruppe
Leiter 3196
Referenten 3101, 3902
Preisprüfung, Personal 3164
Stadtentwicklungsplan 3196

ÖROK, Angelegenheiten der Bundesraumordnung und Regionalplanung 3901
Planungsgemeinschaft Ost 63 44 30
Generelle Verkehrskonzeption 3178, 3185

Gruppe I: Grundlagen
Leiter 3164
Referat Stadtforschung
Leiter 3121
Referenten 3169, 3992, 4164
Referat Fachliche Öffentlichkeitsarbeit
Leiter 3182
Referenten, Graphiker 3993, 2029, 4134
Referat Facharchiv
Leiter 3109
Referenten 3195, 3188, 3181

Gruppe II: Stadt- und Bezirksentwicklung
Leiter 3196
Referat Gebiet Süd-Nordost
Leiter 2045
Referenten 4196, 2023, 3991, 3186, 3187
Referat Gebiet Mitte-West
Leiter 3901
Referenten 3851, 3163, 3179, 3162, 3123

Gruppe III: Öffentlicher Verkehr
Leiter 3178
Referenten 3184, 3183, 3124, 3106, 3119
Gruppe IV: Individualverkehr
Leiter 3185
Referenten 3903, 3143, 3145, 3995, 3142

SEMPERDUR®
Kunststoffenster – ein Produkt von Semperit
Ihr Fenster zur Gemütlichkeit

PERFEKTA
Ein Unternehmen der Semperit-Gruppe
Zentrale:
Semperit-Zentrum
1041 Wien, Postfach 211
Tel.: 65 18 87

MAGISTRATSABTEILUNG 19

Stadtgestaltung

(Geschäftsgruppe Stadtplanung)

12, Niederhofstraße 23, 5. Stock, Tür 534, Tel. 746*, 83 66 16*

Mitwirkung bei der Erstellung von Entwürfen zu Stadtteilplanungen und von Entwürfen zur Abänderung, Aufhebung und Neufestsetzung des Flächendmungs- und Bebauungsplanes.
Vergebung und Betreuung von Aufträgen im Rahmen der Stadtgestaltung.
Erstellung von Entwürfen und Projekten für die Gestaltung öffentlicher Räume.
Verfassung von Entwurfs- und Ausführungsplänen für Neu-, Zu- und Umbauten städtischer Hochbauten, auch fallweise durch Beauftragung von Ziviltechnikern im Einvernehmen mit den jeweils zuständigen Dienststellen.
Architektonische Begutachtung und Beratung im Zuge des Baugenehmigungsverfahrens.
Beratung der städtischen Dienststellen in architektonischen und städtebaulichen Gestaltungsfragen.
Vorbereitung und Durchführung von Architekturwettbewerben.
Prüfung der Preisangemessenheit von Anboten der mit Planungsarbeiten zu beauftragenden Architekten und Zivilingenieure für Hochbauten.

Kolowrath, Ing. Mag. Rudolf, Arch., Senatsrat . . . 271
Preiss, Ing. Mag. Walter, Senatsrat 275
Zwickl, Ing. Mag. Kurt, Arch., Senatsrat 272
Rameder, Dipl.-Ing. Heinrich, Senatsrat. 263
Neubauer, Ing. Mag. Johann, Oberstadtbaurat . . . 284
Pal, Dipl.-Ing. Dieter 338
Schidla, Dipl.-Ing. Gottfried, Oberstadtbaurat . . . 281
Torre, Dipl.-Ing. Irina C., Arch., Oberstadtbaurat . 283
Hälbig, Dipl.-Ing. Rüdiger, Stadtbaurat 261
Marchart, Dipl.-Ing. Peter, Stadtbaurat 342
Pelikan, Dipl.-Ing. Peter, Stadtbaurat 261
Pruymann, Dipl.-Ing. Christiane, Stadtbaurat 276
Scasny, Mag. Anna, Stadtbaurat 289
Stiegholzer, Mag. Hermann, Stadtbaurat 278
Foltin, Mag. Klaudius, Stadtbauoberkommissär . . . 259
Matousek, Dipl.-Ing. Josef, Stadtbauoberkommissär 259
Muthsam, Dipl.-Ing. Gerhard, Stadtbauoberkommissär 288
Schraml, Dipl.-Ing. Anton, Stadtbauoberkommissär 268
Lorenz, Ing. Mag. Horst 282
Vatter, Dipl.-Ing. Klaus, Stadtbaukommissär 456
Kollmann Karl, Techn. Amtsrat 265
Viehtauer Ernst, Techn. Amtsrat 285
Weinhold, Ing. Herta, Techn. Amtsrat 280
Heine Helga, Kanzleikommissär, Kanzleileiter . . . 274
Kanzlei 267
Protokoll, Einlaufstelle 273
Rechnungsprotokoll 280
Sekretariat 260
Architektonische Begutachtung und Beratung im Baugenehmigungsverfahren für die Bezirke:
1, 3 bis 9, 12 bis 19 und Schutzzonen 338
2, 10, 11, 20 bis 23. 281
Portale 275
Lichtreklame 279
Abgasstutzen und Fensteränderungen für die Bezirke:
1 bis 9 279
10 bis 19, 23 284
20 bis 22 285

MAGISTRATSABTEILUNG 20

Druckerei und technische Dokumentation

(Geschäftsgruppe Stadtplanung)

1, Rathaus, 7. Stiege, Halbstock, Tür 216, Tel. 42 8 06

Führung der Baueinlagen für die Bezirke 1 bis 9 und 20.
Führung eines Planarchives.
Führung der technisch-wissenschaftlichen Bibliothek.
Dokumentation und Verbreitung des Inhaltes von Fachzeitschriften.
Führung des Druckereibetriebes der Stadt Wien.
Technische Fachdienststelle für Vervielfältigung, Reprographie und Mikroverfilmung.
Beistellung des Vermessungshilfspersonals für andere Dienststellen, ausgenommen die Magistratsabteilung 41.
Dienstaufsicht über das Personal des Druckereibetriebes der Stadt Wien, soweit dies nicht dem Magistratsdirektor vorbehalten ist.

Bodner, Ing. Karl, Senatsrat 3241
Pohl Konrad, Techn. Oberkommissär 3243
Havel, Ing. Franz Rainer, Techn. Oberoffizial 3245
Hergöth, Ing. Fritz, Techn. Oberoffizial 3234
Tiller Erwin, Techn. Kanzleioberkommissär 4210
Schwartling Alfred, Betriebsoberinspektor 740*, 72 36 41*, 351
Krammer Hermine, Kanzleioberkommissär, Kanzleileiter 820
Kanzlei 3236
Normen 3242
Zeitschriftenrundlauf. 3246
Sondererfordernisse 3243
Baueinlagen 3235, 3239

Handlager für Kanzlei- und Zeichenerfordernisse, Stadtkarten, Planarchiv 3237
Lichtpausen und Plandrucke 3244
Vermessungspersonal, Zeugkammer, 9, Viriotgasse 8 3238
Repro-Anlage, Leiter 4210, 3249
Druckerei, 3, Am Modenapark 1–2, Parterre 740*, 72 36 41*
Schwartling Alfred, Betriebsoberinspektor, Druckereileiter 351
Faktor 352
Adressieranlage 355
Buchbinderei 354
Setzerei 353
Druckerei Allgemeines Krankenhaus, 9, Alser Straße 4 . . . . . 42 89*, 2900

fotosatz bergler
1050 Wien, Nikolsdorfer Gasse 8
Mengen-, Werk-, Tabellen- und Fremdsprachensatz
55 42 57, 55 42 58, 55 47 59

LICHTPAUSEN
PLANDRUCKE
ZWEI- U. MEHRFARBENDRUCKE nach Straßenprojekten, Parzellierungs-, Teilungs-, Höhen- und Schichtenplänen
RIEDMÜLLER
1060 WIEN VI, THEOBALDG. 7
TELEFON 57 82 65, 57 86 10

W&N
WALLNER & NEUBERT
● Kanalguß für Straßen- und Grundstückentwässerungen
● Sanitäre Einrichtungen für Bad-WC und Küche
● Zentralheizungsmaterial
● Rohre und Armaturen für Wasserversorgungsanlagen
● Bauwerkzeuge-Baubedarf
1052 Wien, Schönbrunner Straße 13 · Tel. 0 222/56 56 11 △ · Telex 1 11134
2340 Mödling, Felberbrunn · Telefon 0 22 36/83 6 31 △ · Telex 79 174

FRANZ PRASCH
Reinigungsbetrieb
und Schädlingsbekämpfung
1010 WIEN I, BALLGASSE 4
Telefon 52 78 05/06
Alle Reinigungs- u. Instandhaltungsarbeiten, Ungeziefervertilgung, Rattenbekämpfung, Fliegenbekämpfung, Trockenputzen, Parkettboden, Schleifen und Versiegeln
Beistellung von weiblichem oder männlichem Reinigungs- und Bedienungspersonal mit allen Materialien und Requisiten
FRANZ PRASCH SCHÄDLINGSBEKÄMPFUNG

PERLMOOSER ZEMENTWERKE

AKTIENGESELLSCHAFT

HAUPTVERWALTUNG:

1043 WIEN, OPERNGASSE 11

Telefon 57 75 65 Serie

VERKAUFSBÜROS:

GRAZ, HANS-SACHS-GASSE 7
Telefon 78 7 29, 78 7 84

KIRCHBICHL (TIROL)
Telefon 72 72

MAGISTRATSABTEILUNG 21

Flächenwidmungs- und Bebauungsplan

(Geschäftsgruppe Stadtplanung)

1, Rathaus, 5. Stiege, 2. Stock, Tür 406, Tel. 42 8 05

Erstellung von Entwürfen zu Stadtteilplanungen in Abstimmung mit den für den Stadtentwicklungsplan und für die Bezirksentwicklungspläne zuständigen Dienststellen.

Verwaltungs- und plantechnische Ausarbeitung des Flächenwidmungs- und Bebauungsplanes; Prüfung und Erstellung von Bebauungsvorschlägen; Erstellung von Entwürfen zur Verhängung einer zeitlich begrenzten Bausperre sowie zur Festsetzung, zur Abänderung und zur Ergänzung des Flächenwidmungs- und Bebauungsplanes; Verfassung von Anträgen auf Verhängung einer zeitlich begrenzten Bausperre sowie auf Festsetzung, auf Abänderung und auf Ergänzung des Flächenwidmungs- und Bebauungsplanes an den Gemeinderat; Verfassung von Anträgen auf unwesentliche Abänderung und Ergänzung des Flächenwidmungs- und Bebauungsplanes an die örtlich zuständige Bezirksvertretung.

Kundmachung der den Flächenwidmungs- und Bebauungsplan betreffenden Beschlüsse in Schriftform und in Form von Plandokumenten.

Evidenthaltung und Archivierung des Flächenwidmungs- und Bebauungsplanes.

Mitwirkung bei der Information der Öffentlichkeit und Auskunfterteilung über den Flächenwidmungs- und Bebauungsplan.

Mitwirkung bei der Ausarbeitung und Fortschreibung des Stadtentwicklungsplanes und der Bezirksentwicklungspläne.

Entgegennahme von Stellungnahmen zu den zur öffentlichen Einsicht aufgelegten Entwürfen für den Flächenwidmungs- und Bebauungsplan.

Durchführung von Vorarbeiten auf dem Gebiet der Stadterneuerung, insbesondere zur Festsetzung von Assanierungsgebieten in Zusammenarbeit mit den jeweils zuständigen Dienststellen.

Durchführung der Vorarbeiten zur Auswahl und Festsetzung von Bodenbeschaffungsgebieten in Zusammenarbeit mit den jeweils zuständigen Dienststellen.

Vorbereitung und Durchführung von Wettbewerben, die sich aus dem eigenen Geschäftsbereich ableiten lassen.

Vergebung und Betreuung von Aufträgen, die sich aus dem eigenen Geschäftsbereich ableiten lassen.

Mitwirkung bei der Festlegung der Landes- und Bezirksgrenzen.

Führung der Bürogeschäfte des Fachbeirates für Stadtplanung.

Führung der zentralen Adreßdatei einschließlich Vergabe der Code-Nummern für öffentliche Flächen, der Blocknummern und der Netzknoten.

Vorbereitung und Durchführung der räumlichen Abgrenzung der statistischen Zähleinheiten (Zählbezirke, Zählgebiete).

Pohl, Ing. Mag. Friedrich, Arch., Senatsrat 3107
Parzer, Dipl.-Ing. Josef, Senatsrat 3105
Wagentristl, Mag. Ernst, Oberstadtbaurat 3173
Bauer, Dipl.-Ing. Gerhard, Stadtbaurat 3869
Berger, Dipl.-Ing. Horst, Stadtbaurat 3878
Kauzner, Dipl.-Ing. Franz, Stadtbaurat 3167
Koukal, Dipl.-Ing. Helmut, Stadtbaurat 3168
Mertl, Dipl.-Ing. Manfred, Stadtbaurat 3177
Steiner, Dipl.-Ing. Klaus, Stadtbaurat 3842
Urban, Dipl.-Ing. Ingrid, Stadtbaurat 3177
Vitzthum, Dipl.-Ing. Georg, Stadtbaurat 3864
Vokaun, Dipl.-Ing. Walter, Stadtbaurat 3171
Widl, Dipl.-Ing. Erich, Stadtbaurat 3172
Kreutz, Dipl.-Ing. Elke, Stadtbauoberkommissär . . 3153
Mackerle, Dipl.-Ing. Bernhard, Stadtbauoberkommissär 3834
Buchner, Dipl.-Ing. Herbert, Stadtbaukommissär . . 3191
Montanari, Dipl.-Ing. Eva, Stadtbaukommissär . . . 3834
Sengelin, Mag. Dipl.-Ing. Wolfgang, Stadtbaukommissär 2027
Muhrhofer, Dipl.-Ing. Gisela 3841
Staudinger Rosa, Kanzleikommissär, Kanzleileiter . 3150
Kanzlei 821, 3190

Referenten für die Bezirke:
1, 9, 17 bis 19 3154
2, 3, 20 3156
4, 5, 10, 11 3158
6 bis 8, 14 bis 16 3155
12, 13, 23 3159
21, 22 3157
Evidenz und Archiv 3180

Fachbeirat für Stadtplanung

Vorsitzender:
Gieselmann, Dipl.-Ing. Dr. techn. Reinhard, Arch., Univ.-Prof.

Mitglieder:
Dorfwirth, Dipl.-Ing. Dr. techn. Josef Raimund, Univ.-Prof.
Eckharter, Dipl.-Ing. Manfred
Hufnagl Viktor, Arch., Univ.-Prof.
Knoflacher, Dipl.-Ing. Dr. techn. Hermann, Univ.-Prof.
Kunze, Dr. Michael, Univ.-Prof.
Machatschek, Dipl.-Ing. Dr. techn. Alois, Arch., Univ.-Prof.
Moser, Dipl.-Ing. Dr. techn. Friedrich, Univ.-Prof.
Rothauer, Dipl.-Ing. Dr. Herlinde
Swoboda, Dr. Hannes
Wöss, Dr. rer. nat. Friedrich, Univ.-Prof.

MAGISTRATSABTEILUNG 22

Umweltschutz

(Geschäftsgruppe Umwelt und Freizeit)

1, Ebendorferstraße 4, Tel. 42 8 05

Allgemeine und grundsätzliche Angelegenheiten des Umweltschutzes.
Koordinierung der Aktivitäten auf dem Gebiet des Umweltschutzes.
Vergebung und Betreuung von Forschungs- und Untersuchungsaufträgen auf dem Gebiet des Umweltschutzes im urbanen Bereich.
Mitwirkung an Untersuchungen und Maßnahmen anderer Dienststellen auf dem Gebiet des Umweltschutzes.
Abgabe von Stellungnahmen auf dem Gebiet des Umweltschutzes.
Förderungsmaßnahmen auf dem Gebiet des Umwelt- und Naturschutzes einschließlich der Vergebung von Subventionen.
Angelegenheiten des Naturschutzes und der Erhaltung des Landschaftsbildes, insbesondere durch Handhabung einschlägiger Rechtsvorschriften.
Durchführung von Administrativverfahren in erster Instanz nach der Verordnung über die Bekämpfung der Straßenglätte, ausgenommen die Aufhebung des Verbotes hinsichtlich der Anwendung von Auftausalzen bei der Glatteisbekämpfung auf Gehsteigen, Zufahrten, Abstellplätzen und dgl. für die Dauer von höchstens drei Tagen und Bekanntgabe dieser Aufhebung im Österreichischen Rundfunk.
Führung der Bürogeschäfte des Beirates für Fragen des Umweltschutzes in Wien und des Naturschutzbeirates; Bestellung der Naturschutzorgane und Organisation von Maßnahmen für die Durchführung des Dienstes dieser Organe.
Handhabung des Altölgesetzes, soweit der Landeshauptmann zuständig ist.

Schorsch, Mag. Johann, Obermagistratsrat 2002
Warlischek, Dr. Kurt, Magistratsrat 2006
Gassner, Dipl.-Ing. Walter, Oberstadtbaurat 2003
Löffler, Dipl.-Ing. Helmut, Stadtbaurat 2096
Ricica, Dipl.-Ing. Kurt, Stadtbaurat 2007
Goldschmid, Dr. Ulrike 2016
Simon Hermine, Kanzleioberkommissär,
Kanzleileiter 822
Kanzlei 2063, 2046
Allgemeine Angelegenheiten. 2006, 2005, 2047
Technischer Umweltschutz 2003, 2004, 2092, 2096
Naturschutz. 2007, 2016, 2018

MAGISTRATSABTEILUNG 23

Gebäude des Sozial- und Gesundheitswesens und verschiedene Nutzbauten

(Geschäftsgruppe Wohnen und Stadterneuerung)

1, Schottenring 25, 3. und 4. Stock, Tür 310–317, 401–417a, Tel. 747*, 31 16 16*

Errichtung von Neu- und Zubauten, Durchführung von Umbauten, baulichen Abänderungen und Abbrüchen sowie Erhaltung jener Bauobjekte, deren Baukosten auf den Ansätzen (Rubriken) der Magistratsabteilungen 4, 5, 6, 11, 12, 14, 15, 17, 44, 52 hinsichtlich der Herbergen für Obdachlose, 54, 59 oder 60 veranschlagt sind, wenn solche Bauführungen nach dieser Geschäftseinteilung nicht ausdrücklich diesen Dienststellen übertragen sind.
Technische Begutachtung von privaten Kindergärten, Horten, Jugendfürsorgeanstalten, Krankenanstalten und Pflegeheimen.
Bestellung der ständigen Kontrahenten für alle Hochbauarbeiten der Stadt Wien.

Vana, Dipl.-Ing. Heinrich, Senatsrat 21
Foltin, Dipl.-Ing. Rudolf, Senatsrat 42
Chlup, Dipl.-Ing. Kurt, Senatsrat 25
Plodek, Ing. Franz, Arch., Senatsrat 23
Lhotzky, Dipl.-Ing. Ralf, Stadtbaurat 22 22 15
Bock, Ing. Wolfgang, Techn. Oberamtsrat . 42 89*, 2371
Brock Leopold, Techn. Oberamtsrat,
Baumeister. 95 25 11*, 2329
Fiala, Ing. Robert, Techn. Oberamtsrat . 84 16 16*, 3251
Pitsch, Ing. Walter, Techn. Oberamtsrat. . 42 89*, 2640
Puchinger, Ing. Leopold, Techn.
Oberamtsrat 94 31 51*, 2301
Baumgartner Karl, Techn. Amtsrat . . . 72 36 71*, 227
Chytil, Ing. Gustav, Techn. Amtsrat . . . 42 89*, 2388
Dominkovits, Ing. Anton, Techn. Amtsrat 64 16 91*, 284
Geiger, Ing. Karl, Techn. Amtsrat . . . 94 22 51*, 333
Kleinhampl, Ing. Anton, Techn. Amtsrat . 72 36 71*, 225
Pospisil Rudolf, Techn. Amtsrat 44
Schwicker, Ing. Hubert, Techn. Amtsrat . 34 65 35*, 249
Wagner, Ing. Otto, Techn. Amtsrat 42 89*, 2374
Witzko Josef, Techn. Amtsrat, Baumeister . 42 89*, 2375
Zoubek, Ing. Paul, Techn. Amtsrat 72 35 18
Kansky Anna, Kanzleioberkommissär,
Kanzleileiter 31, 30
Kanzlei, Aktenprotokoll. 32
Kranken- und Wohlfahrtsanstalten:
Versorgungsgruppen I bis III 42
Versorgungsgruppe IV. 25
Objekte des Wohlfahrtswesens und sonstige des Gesundheitswesens, der Herbergen für Obdachlose, des Zentralen Einkaufes, des Jugendamtes, Bäderneubauten sowie Objekte des Marktamtes, des Veterinäramtes und des Markt- und Schlachtbetriebes 23
Technische Betriebsleitungen:
Allgemeines Krankenhaus 42 89*, 2371
Krankenhaus und Pflegeheim Lainz . . . 84 16 16*, 3251
Franz Josef-Spital, Gottfried von Preyer'sches Kinderspital, Neurologisches Krankenhaus Rosenhügel 64 16 91*, 284
Krankenanstalt Rudolfstiftung, Sozialmedizinisches Zentrum-Ost, Mautner-Markhof'sches Kinderspital 72 56 61*, 370
Wilhelminenspital, Elisabeth-Spital, Orthopädisches Krankenhaus Gersthof, Ignaz Semmelweis-Frauenklinik, Neurologisches Krankenhaus Maria Theresien-Schlössel, Kinderklinik
Glanzing 95 25 11*, 2329
Psychiatrisches Krankenhaus Baumgartner Höhe, Pulmologisches Zentrum, Psychiatrisches Krankenhaus Ybbs a. d. Donau 94 31 51*, 2301
Allgemeine Poliklinik, Sophien-Spital, Krankenhaus Floridsdorf 31 63 41
Pflegeheim Baumgarten, St. Rochus-Heim, Pflegeheim Liesing, Pflegeheim St. Andrä a. d. Traisen, Pflegeheim Klosterneuburg 94 22 51*, 331

KERADEKOR
FLIESENVERLEGUNGS-GMBH

1100 Wien, Herzgasse 10 - Telefon 64 61 49
Keramische Fliesen für Industrie, Gewerbe und Haushalt

ALFRED TUCMANDL NORBERT TUCMANDL

Ing. Gerhard Bayer
Ges. m. b. H.

1090 Wien, Säulengasse 21
Tel. 34 53 95

P. + P. KRAUS
Baugesellschaft m. b. H.

1100 Wien X, Remystraße 39
Telefon 68 51 98

STAHLBAU
ERICH VUCSINA

ALU-STAHL +
BAUSCHLOSSEREI
SCHMIEDEEISEN

ALU-STAHL +
BAUSCHLOSSEREI
1020 WIEN
BLUMAUERGASSE 18
TEL. (0222) 24 65 45

Kerabela
FLIESENVERLEGUNGS-Ges. m. b. H.
Keramische Wand- und
Bodenbeläge aller Art und
deren Reparaturen
1160 Wien, Ottakringer Straße 147
RUF 46 21 55, 46 78 325

STADTBAUMEISTER
DIPL.-ING.
HERBERT LORENZ

Hoch- u. Tiefbau Gesellschaft m. b. H. & Co. KG

Wien 1010, Weihburggasse 10–12
Tel. 52 21 07, 52 84 62
Breitenfurth, Tel. (0 22 39) 23 97

SCHALL- UND
WÄRMEDÄMMUNG
Ges. m. b. H. & Co. KG
2351 WIENER NEUDORF
IZ-Süd Guntramsdorf
Straße 10, Objekt 42
Tel. 0 22 36/86 634 △
Telex 79 345

AKUSTIK BLASCH
MINERALFASER,- METALL-, GIPSKARTONDECKEN,
AKUSTIKWÄNDE, LICHTRASTERDECKEN, MOBILE
TRENNWÄNDE, WÄRME- U. SCHALLISOLIERUNGEN,
BRANDSCHUTZ

WILTSCHKO Ges. m. b. H. & Co. KG

Malerei, Anstrich, Glaserei, Bodenverlegung und Wandtapezierungen
1100 WIEN, TROSTSTRASSE 77 – TELEFON 64 01 04

Fassaden- und Dispersionsanstrich, Rauhputztechniken, Schleifen von Fußböden und Versiegelung, Kunststoffbeschichtungen, Spalierarbeiten dekorativer Art, Heizkörperbeschichtung und Flammschutzanstriche

JERGITSCH

GITTER UND EISENKONSTRUKTIONEN GES. M. B. H.
1100 WIEN, LIESINGBACHSTRASSE 219–225
Telefon 68 15 40
Geschäftsführer: Dipl.-Ing. K. Stockmar

- GITTER U. EINFRIEDUNGEN
- ALUBAU
- STAHLBAU
- TORANLAGEN elektr. hydraul. ferngesteuert

Matthias Kaller

ERZEUGUNG VON SPEZIAL-HOHLPROFILEN
IM PRESS- UND ZIEHVERFAHREN
ALU-FENSTER UND -TÜREN

1120 WIEN XII, BREITENFURTER STRASSE 6 / TEL. 83 12 66
WIEN XXIII, INZERSDORF, TRIESTER STRASSE 218 / TEL. 67 18 294
WIEN XXIII, LIESING, FRÖHLICHGASSE 37 / TEL. 86 12 26

BAUKERAMIK KLEISS

1050 Wien
Schönbrunner Straße 73
Telefon 55 83 47, 55 83 49

SOMMER

STAHL- UND METALLBAU
GESELLSCHAFT M.B.H.
1191 WIEN, POSTFACH 67
NUSSDORFER LÄNDE 13 A
36 34 58*
WERK U. VERWALTUNG:
3400 KLOSTERNEUBURG
AUFELDGASSE 37–39
FS 07-4846 TEL. (0 22 43) 72 51*

STAHLBAU — BAUSCHLOSSEREI
EISENKONSTRUKTIONS-
WERKSTÄTTEN

Johann BALAIKA & SOHN

Wir fertigen: Türen
Feuerhemmende Türen
Portale — alle
Eisenkonstruktionen

1040 WIEN, Schaumburgergasse 1—3
Telefon 0222/65 11 45

MAGISTRATSABTEILUNG 24

Städtischer Wohnhausbau

(Geschäftsgruppe Wohnen und Stadterneuerung)

8, Lange Gasse 30, 4. und 5. Stock, Tür 406–414, 506–520, Tel. 737*, 43 89 11*

Errichtung von städtischen Wohnhausbauten einschließlich der zugehörigen Bauten der sozialen Infrastruktur unter besonderer Berücksichtigung der Bedürfnisse der Stadterneuerung; Erwirken der Förderungsbeiträge aus den Mitteln der Wohnbauförderung und Sicherstellen deren ordnungsgemäßer Verwendung.

Vertretung der Stadt Wien in Angelegenheiten der Wohnbauforschung. Vergebung und Betreuung von Forschungsaufträgen aus städtischen Mitteln auf dem Gebiet der Wohnbauforschung.

Cekal, Dipl.-Ing. Dr. techn. Ernst, Senatsrat 341
Willinger, Dipl.-Ing. Rudolf, Senatsrat 347
Halama, Dipl.-Ing. Dr. techn. Rudolf, Senatsrat . . 346
Matejka, Dipl.-Ing. Robert, Senatsrat 343
Schneider, Dipl.-Ing. Leopold, Senatsrat 344
Stanzel, Ing. Mag. Arthur, Arch., Senatsrat 348
Hofbauer, Dipl.-Ing. Erwin, Oberstadtbaurat 349
Schrom, Dipl.-Ing. Alexander, Oberstadtbaurat . . 345
Schuster, Mag. Gertrude, Oberstadtbaurat 353
Hößl, Dipl.-Ing. Alfred, Stadtbaurat
Jandak, Dipl.-Ing. Hermann, Stadtbaurat
Gruber, Dipl.-Ing. Günther, Stadtbauoberkommissär
Lhotzky, Dipl.-Ing. Ralf, Stadtbauoberkommissär
Ehn, Ing. Albert, Techn. Oberamtsrat. 351
Schreiber Walter, Techn. Oberamtsrat
Sokele, Ing. Kurt, Techn. Oberamtsrat
Ehart, Ing. Hubert, Techn. Amtsrat
Foraschik, Ing. Robert, Techn. Amtsrat 360
Kraus, Ing. Heinrich, Techn. Amtsrat
Matzi, Ing. Franz, Techn. Amtsrat
Pommer, Ing. Erich, Techn. Amtsrat
Popovics, Ing. Johann, Techn. Amtsrat
Seebacher, Ing. Herbert, Techn. Amtsrat
Dysmas Charlotte, Kanzleioberkommissär, Kanzleileiter 361
Kanzlei, Einlaufstelle 362
Budget 351
Wohnbauförderung 353
Forschung 345
Verdingungswesen 351
Bauvorbereitung 359, 360
Statistik 342
Baumaterial, Fuhrwerk, Dokumentation 357
Winterreferat 349, 358

BAU-AKTIENGESELLSCHAFT

„NEGRELLI"

1131 Wien XIII, Hietzinger Hauptstraße 41
Telefon 82 36 31 Serie / Telex 1/32057

Zweigniederlassungen:
GRAZ, INNSBRUCK, KÖFLACH, LEOBEN, LINZ, STEYR, VILLACH, WIENER NEUSTADT

BAUTECHNIK

TERRAZZOPLATTEN
KUNSTSTEINPLATTEN
WASCHBETONPLATTEN

Baustoffhandels- u. Verarbeitungsgesellschaft m. b. H. & Co. KG
1050 Wien, Kliebergasse 5, Telefon 55 41 64–55 41 65

Rigips®

Alles für den Innenausbau

GIG METALL FASSADEN

Ing. Grill & Grossmann
Stahl- und Leichtmetallbau
A-4800 Attnang-Puchheim
Telefon 07674/2581 Serie
Telex 0268517

Büro Wien: 1010 Wien 1
Weihburggasse 9
Telfeon 0222/522240

BAUMEISTER

Josef Molzer & Sohn

HOCH-, TIEF-
UND STAHLBETONBAU
BAGGERUNGEN
UND PLANIERUNGEN

2100 KORNEUBURG
Wiener Ring 25, Tel. 0 22 62/25 95

GAMPER
BAUGESELLSCHAFT M. B. H.

1030 WIEN, JACQUINGASSE 15
TELEFON 72 32 91

MENZEL

Industriebauten · Büro- und Wohnhäuser · Ingenieurbauten

Siloanlagen · Schlüsselfertige Bauten · Betonfertigteilbau

STAATLICHE AUSZEICHNUNG

Baugesellschaft G. u. H. Menzel AG
1014 Wien 1, Löwelstraße 6, Telefon 63 76 61

Mitglied der Vereinigung Industrieller Bauunternehmungen Österreichs

Brandaktuell: Wir lösen brennende Probleme.

Wir lösen nämlich brennende Probleme. Weil die Tel-Mineralwolle nicht brennbar ist. Und selbstverständlich der Ö-NORM B 3800 entspricht. Im übrigen halten wir die Qualität, die andere versprechen.

Tel mineral wolle

Linzer Glasspinnerei Franz Haider AG
Technisches Beratungsbüro: 1090 Wien, Spittelauer Lände 45, Tel.(0222)3125150, 8020 Graz Annenstraße 51, Tel.(0316) 915956, 4020 Linz, Dinghoferstraße 65, Tel.(0732) 58152.

RUDOLF VINTERA

GES. M. B. H.

BAU- UND WOHNKERAMIK
KERAMISCHE VERFLIESUNG
VON BADEZIMMER, WC, KÜCHE,
FASSADE, FUSSBODEN, SCHWIMMBEK-
KENVERKLEIDUNGEN ETC.

VERLEGUNG UND VERKAUF

1080 WIEN 8, BLINDENGASSE 17
TELEFON 43 25 79, 43 72 79

FILIALE:
2054 HAUGSDORF, LEOPOLD LEUTHNER-
STRASSE 6, TELEFON 0 29 44/219

TECHN. RAT

Bruno Buchwieser

BAUMEISTER KG

1060 WIEN, MITTELGASSE 17
Tel. 57 95 95 Serie

BAUSPENGLEREI

Josef Ertler

1030 Wien, Rüdengasse 19
Telefon 72 12 81 u. 82

SIEGFRIED G. HÖDL

KUNSTSCHMIEDE
STAHLBAU ALUBAU PORTALBAU
1100 WIEN, KARMARSCHGASSE 46, TEL. 64 15 86

Kurt Ruprechter

Fliesen · Platten · Mosaik
Kontrahent öffentlicher Dienststellen
1100 WIEN, LANDGUTGASSE 12, TELEFON 62 51 92

Dipl.Ing.Wilhelm
SEDLAK
Gesellschaft m.b.H.
Hoch-, Tief-, Industrie- u. Gleisbau

1100 WIEN, QUELLENSTRASSE 163 • TEL. 64 32 82

MALEREI – ANSTRICH – TAPETEN – FASSADEN

MALER WECKERLE

1030 Wien, Rennweg 64 Telefon 78 11 46

ASPHALT
UNTERNEHMUNG
RAIMUND GUCKLER
WIEN - NIEDERÖSTERREICH

1100 Wien X, Ludwig von Höhnel-Gasse 11–15
Telefon: 02 22/68 13 01 Serie
2444 Seibersdorf/Leitha, Tel. 0 22 55/417

ASPHALTIERUNGEN – ISOLIERUNGEN
STRASSENBAU – SCHWARZDECKUNGEN

HEGRO
GES. M. B.H.

Isolierungen
Schwarzdeckungen
Asphaltierungen

1120 WIEN, KARL LÖWE-GASSE 27
83 14 63

Hochbau, Tiefbau, Wohnbau, öffentliche Bauten, Industriebau, Fertigteilbau, statische Sonderkonstruktionen, individueller Wohnungsbau, Bauberatung

JULIUS EBERHARDT

1010 Wien, Rudolfsplatz 5/19, Telefon 63 15 24, 63 98 97 – Baugesellschaft m. b. H. & Co. KG

Franz Kabrt

Bau- und Galanteriespenglerei

1210 Wien XXI
Brünner Straße 45
Telefon 38 14 78

PROTECT

Bauisolierungen und Handelsges. m. b. H.

Herbststraße 61
1160 Wien
Tel. (0 22 2) 95 43 12
(0 22 2) 95 69 05

Göpfritz 113
3800 Göpfritz a. d. Wild
Tel. (0 28 25) 345

BAUUNTERNEHMUNG

Stockhammer und Bach

1050 WIEN, WIEDNER HAUPTSTRASSE 142, TEL. 55 83 04, 55 83 05

MAGISTRATSABTEILUNG 25

Technisch-wirtschaftliche Prüfstelle für Wohnhäuser, besondere Angelegenheiten der Stadterneuerung

(Geschäftsgruppe Wohnen und Stadterneuerung)

1, Rathausstraße 4, 1. und 2. Stock, Tel. 42 8 03

Technisch-wirtschaftliche Prüfung der Förderungswürdigkeit bei der Wohnbauförderung.
Erstellung technisch-wirtschaftlicher Gutachten und Abgabe von Stellungnahmen aufgrund mietrechtlicher Bestimmungen und zur Beurteilung denkmalpflegerischer Mehrleistungen aufgrund der einschlägigen Rechtsvorschriften.
Technisch-wirtschaftliche Prüfung der Förderungswürdigkeit nach dem Wohnbauförderungsgesetz und dem Wohnungsverbesserungsgesetz und Tätigkeit als Bauaufsichtsorgan bei Wohnungsverbesserungen nach den Grundsätzen der Wohnbauförderung.
Überprüfung der Rechnungen als Voraussetzung für die Freigabe von Förderungsmitteln nach dem Wohnbauförderungsgesetz.
Technisch-wirtschaftliche Prüfung der Förderungswürdigkeit bei Sonderaktionen (wie nachträglicher Aufzugseinbau, nachträgliche Kanalanschlüsse, Dachbodenausbau für Mieter, Hotelaktion, Komfortzimmer, „Jederzeit warme Küche") sowie Überwachung der ordnungsgemäßen Ausführung.
Durchführung von Ersatzvornahmen an Bauwerken nach dem Verwaltungsvollstreckungsgesetz.
Durchführung notstandspolizeilicher Maßnahmen gemäß § 129 Abs. 6 der Bauordnung für Wien.
Antragstellung für Erfordernisse der Stadterneuerung.

Schwaller, Dipl.-Ing. Kurt, Senatsrat 2501
Holzinger, Dipl.-Ing. Johann, Senatsrat 2502
Jungwirth, Dipl.-Ing. Walter, Stadtbaurat 2507
Emich, Ing. Otto, Techn. Oberamtsrat 2527
Klauser, Ing. Johann, Techn. Oberamtsrat 2580
Stochinger, Ing. Hermann, Techn. Oberamtsrat . . . 2532
Ahner, Ing. Othmar 2561
Hajek, Ing. Otto, Techn. Amtsrat 2560
Kletzer, Ing. Franz, Techn. Amtsrat 2509
Schön, Ing. Johann, Techn. Amtsrat 2570
Tomaschek, Ing. Johann, Techn. Amtsrat. 2550
Wolf Franz, Kanzleioberkommissär, Kanzleileiter . 2503
Kanzlei 825, 2504, 2505
Karteiführung 2504, 2505
Sachgebiet: Ersatzvornahmen, notstandspolizeiliche Maßnahmen 2527
Sachgebiet: Wohnbauförderung, Aufzüge 2532
Sachgebiet: Altstadterhaltung 2502
Sachgebiet: Preisprüfung 2580
Sachgebiet: Erfordernisse der Stadterneuerung . . . 2507
Sachgebiet: Technische Gutachten über private Wohnbauten für Schlichtungsstellen und Gerichte im Rahmen der mietrechtlichen Bestimmungen und nach dem Wohnungsverbesserungsgesetz einschließlich Dachbodenaktion:
Referatsleiter 2502
Leiter der Gruppe Nordost (1. bis 5., 8., 10., 11., 22. Bezirk) 2550
Leiter der Gruppe Nordwest (9., 16. bis 21. Bezirk) 2560
Leiter der Gruppe Südwest (6., 7., 12. bis 15., 23. Bezirk) 2570

MAGISTRATSABTEILUNG 26

Gebäude des Kultur-, Schul- und Sportwesens, Amtsgebäude und verschiedene Nutzbauten

(Geschäftsgruppe Wohnen und Stadterneuerung)

12, Niederhofstraße 23, 4. Stock, Tür 421, Tel. 746*, 83 66 16*

Errichtung von Neu- und Zubauten, Durchführung von Umbauten, baulichen Abänderungen und Abbrüchen sowie Erhaltung von Gebäuden und sonstigen baulichen Anlagen der Stadt Wien, soweit nicht die Magistratsabteilung 23, 24 oder 27 zuständig oder diese Bauführung nach dieser Geschäftseinteilung nicht ausdrücklich anderen Dienststellen übertragen ist.
Führung der Rathausverwaltung.
Technische Begutachtung von privaten Schulen.
Beistellung von Sachverständigen zur Begutachtung von baulichen Herstellungen, die subventioniert werden.
Technische Beratung der Wiener Stadthalle – Kiba Betriebs- und Veranstaltungs Gesellschaft m. b. H.

Fürnkranz, Dipl.-Ing. Johann, Senatsrat 211
Sekretariat 212
Thaller, Dipl.-Ing. Fritz, Senatsrat 201
Eyer, Dipl.-Ing. Oswald, Senatsrat 200
Prchal, Dipl.-Ing. Franz, Senatsrat 223
Friedl, Ing. Rudolf, Prof., Oberstadtbaurat, akad. Bildhauer 203
Neumayer-Chorin, Dipl.-Ing. Roland, Oberstadtbaurat 200
Prochazka, Dipl.-Ing. Erich, Oberstadtbaurat . . . 222
Staufer, Dipl.-Ing. Rudolf, Oberstadtbaurat 210
Schlenz, Dipl.-Ing. Rudolf, Stadtbaurat 202
Dangl, Ing. Josef, Techn. Oberamtsrat 246
Hölzl, Ing. Konrad, Techn. Oberamtsrat . . 42 8 05/2051
Nitsche, Ing. Walter, Techn. Oberamtsrat 204
Zottl, Ing. Gottfried, Techn. Oberamtsrat 240
Malik, Ing. Franz, Techn. Amtsrat 232
Moser, Ing. Viktor, Techn. Amtsrat 205
Pawlik, Ing. Rudolf, Techn. Amtsrat 233
Sturmann Josef, Techn. Amtsrat 245
Zeiner, Ing. Franz, Techn. Amtsrat 238
Ferchenbauer Karl, Kanzleirat, Kanzleileiter 213
Kanzlei, Schreibstelle 217
Einlaufstelle 216
Kreditevidenz 214
Angebote, Aus- und Abgabe, Rechnungseinlauf . . 337

Sachgebiet I, Gebäude und Denkmäler des Kulturamtes, Sportstätten, Gebäude des Gartenwesens, der Stadtforste, der Stadtreinigung und des Fuhrparks, städtische Gastwirtschaften, Gebäude auf Liegenschaften:
Thaller, Dipl.-Ing. Fritz, Senatsrat 201

Sachgebiet II, Erhaltung und Neubau von Schulen und Amtshäusern in den Bezirken 1, 6 bis 8, 10, 12, 14 bis 17, 21, 22, Mobile Schulklassen:
Prochazka, Dipl.-Ing. Erich, Oberstadtbaurat . . 222

Sachgebiet III, Erhaltung und Neubau von Schulen und Amtshäusern in den Bezirken 2 bis 5, 9, 11, 13, 18 bis 20, 23:
Prchal, Dipl.-Ing. Franz, Senatsrat 223

Sachgebiet IV, Erhaltung und Neubau von Berufsschulen, Objekten der Feuerwehr und Objekten auf Friedhöfen; Erhaltung der Objekte des Landwirtschaftsbetriebes, der MA 11 und 15; Fußgeherzonen, Abbrüche:
Staufer, Dipl.-Ing. Rudolf, Oberstadtbaurat . . . 210

Sachgebiet V, Zentrales Fachreferat, Bauvorbereitung, Zentrale Ausschreibung, Preisprüfung, Statistik; Sonderbauvorhaben
Schlenz, Dipl.-Ing. Rudolf, Stadtbaurat 202

Sachgebiet VI, Rathausverwaltung, 1, Rathaus, 6. Stiege, Hochparterre, Tür 106:
Hölzl, Ing. Konrad, Techn. Oberamtsrat . 42 8 05/2051
Kanzlei- und Personalangelegenheiten 2050
Hausinspektor Rathaus 2055
1, Rathaus, Portier Lichtenfelsgasse. 2801
1, Rathaus, Portier Felderstraße 2802
1, Rathausstraße 14–16 (Amtshaus), Portier . . . 2803
1, Ebendorferstraße 1 (Amtshaus), Portier 2800
1, Rathausstraße 2, Portier 2806
1, Rathausstraße 4, Portier 2807
1, Doblhoffgasse 6, Portier 2804
1, Bartensteingasse 9, Portier 2809
1, Rathausstraße 9, Portier 2808
8, Friedrich Schmidt-Platz 5, Portier 2805
1, Volksgartenstraße 3, Portier 2894
1, Rathausstraße 1, Portier 733*, 96 16 11*, 387

ARCANOL DR. MANFRED RAGG & CO. OHG
Farben, Beschichtungs- u. Fugenvergußmassen
für Industrie, Gewerbe, Haus- und Schiffsbau
1034 Wien 3, Petrusgasse 1a, Postfach 53, Tel. 73 36 33/72 23 77

Peter Strich –
Anton Zimmermann
Fein- u. Elektromechanik
Kinotechnik –
Bühneneinrichtungen
1070 WIEN
Zieglergasse 29
Telefon 938274

- AUTOBESCHRIFTUNGEN
- SCHILDER
- BUCHSTABEN
- SIEBDRUCK
- MAUERBESCHRIFTUNGEN
- NEON · LICHTREKLAME
- EXPRESS-GRAVIER-SHOP
- GUMMIRILLENTAFELN
- JEDE ART VON FIGURALMALEREI
- VERKEHRSMITTELWERBUNG

1170 WIEN, COMENIUSGASSE 7
☎ 46 22 44, 46 24 27

HUDETZ Ges. m. b. H.
GLAS- und GEBÄUDEREINIGUNG, PARKETTBODENSCHLEIFEREI
KONTRAHENT DER STADT WIEN

1060 Wien
Gumpendorfer Straße 32
Tel. 57 54 55, 56 54 415

JOSEF KRENN

30 Jahre

FACHGESCHÄFT
FÜR
PLATTEN-MOSAIK
TERRAZZOPLATTEN
BAUMATERIALIEN

Wien 3, Hauptstraße 173, Tel. 72 22 81, 72 22 82
Schwechat, Himberger Straße 76, Tel. 77 65 13

Gitter **Hurvath** Stahlbau

Drahtgitterfabrikation – Geflechte verzinkt und PVC-beschichtet – Einfriedungen – Ballfanggitter – Tore und Türen – Elektrotore – Wildschutzgeflechte und -zäune – Krippgitter – Einflechten von Gitterrahmen – Schmiedeeiserne Sockelgitter, Scherengitter

1220 WIEN, WAGRAMER STRASSE 127
TEL. (0 222) 23 21 45

Dkfm. Bruno Hochreiter

MALER- UND
ANSTREICHERBETRIEB
Wandbeschichtungen

1060 Wien, Webgasse 10, Tel. 56 21 87

G. Novotny
Gesellschaft m. b. H.

SPENGLEREI
UND SCHLOSSEREI
TEL. 92 53 79

1140 WIEN, MÄRZSTRASSE 130

BAUSPENGLEREI · ENTLÜFTUNG ·
SCHWARZDECKEREI

OTHMAR LARISCH
Ges. m. b. H.

1030 WIEN, LECHNERSTRASSE 18
Telefon 72 25 61
Werkstätte:
1220 WIEN, HOSNEDLGASSE 5
Telefon 23 93 94-95

BAU- UND
MÖBELTISCHLEREI

PETER RUNA
vorm. Anton Runa. Gegründet 1908

1210 Wien 21,
Rautenkranzgasse 26
Telefon 38 22 49

LIEFERANT DER STADT WIEN

SCHIFFSREISEN AM NEUSIEDLER SEE, modernst ausgerüstete Zweirumpfschiffe, kentersicher, Betriebsausflüge, Charterfahrten, Gruppenreisen, Fahrten für Schulkinder. Bordbar, Stereoanlage, Aussichtsdeck, Kabinenheizung

Purbacher Motorschiffahrts-Ges. m. b. H.
Purbach am Neusiedler See, Tel. Nr. 0 26 83/55 38, 51 80

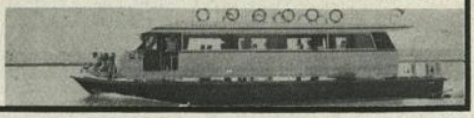

dewakustik
decke – wand – akustik
Neustiftgasse 5 1070 Wien Tel. 96 17 91

baubedarfhandel &
baugesellschaft m.b.h.
austria
millergasse 41
1060 wien
(0222) 57 14 21

planung – ausführung:
hallen-stahlbauarbeiten
einfamilienhäuser
innenausstattung
geschäftsportale
umbauten

SCHALL- UND
WÄRMEDÄMMUNG
Ges. m. b. H. & Co. KG
2351 WIENER NEUDORF
IZ-Süd Guntramsdorf
Straße 10, Objekt 42
Tel. 0 22 36/86 634 △
Telex 79 345

AKUSTIK BLASCH
MINERALFASER,- METALL-, GIPSKARTONDECKEN,
AKUSTIKWÄNDE, LICHTRASTERDECKEN, MOBILE
TRENNWÄNDE, WÄRME- U. SCHALLISOLIERUNGEN,
BRANDSCHUTZ

MAGISTRATSABTEILUNG 27

Erhaltung städtischer Wohnhäuser

(Geschäftsgruppe Wohnen und Stadterneuerung)

1, Doblhoffgasse 6, 4. Stock, Tür 436, Tel. 42 8 08

Erhaltung der im Eigentum der Stadt Wien stehenden Wohnhäuser und von Stiftungshäusern sowie deren technischer Einrichtungen und Vornahme von Umgestaltungen und Verbesserungen dieser Objekte.

Erstellung technischer Gutachten für die städtische Wohnhäuserverwaltung. Beistellung von Sachverständigen für die Sanierung von Wohnvierteln. Abbruch von im Eigentum der Stadt Wien stehenden Wohnhäusern und von Stiftungshäusern.

Balbier, Dipl.-Ing. Franz, Senatsrat 3501
Rindt, Dipl.-Ing. Wolfgang, Senatsrat 3502
Schmid, Dipl.-Ing. Dr. techn. Ludwig, Oberstadtbaurat 3590
Böhm, Ing. Kurt, Techn. Oberamtsrat 3545
Kailich, Ing. Johann, Techn. Oberamtsrat 3520
Müllner, Ing. Egon, Techn. Oberamtsrat 3504
Pauli, Ing. Werner, Techn. Oberamtsrat 3403
Petrzelka, Ing. Franz, Techn. Oberamtsrat 3544
Wind, Ing. Walter, Techn. Oberamtsrat 3536
Breitenbach, Ing. Josef, Techn. Amtsrat 3508
Hartmann, Ing. Anton, Techn. Amtsrat 3093
Hawlik, Ing. Helmut 3506
Lipp, Ing. Erich, Techn. Amtsrat 3566
Mayerweck, Ing. Otto, Techn. Amtsrat 3532
Mesensky, Ing. Ernst, Techn. Amtsrat 3519
Popović, Ing. Johann, Techn. Amtsrat 3548
Steger, Ing. Josef, Techn. Amtsrat 3598
Muzik Hermine, Kanzleikommissär, Kanzleileiter 827
Einlaufstelle, Aktenprotokoll 3505
Schreibstelle 827, 3305, 3094
Sitzungszimmer 4254

Allgemeines Referat:
Referatsleiter 3504
WVG-, WBF- und EDV-Angelegenheiten 3526
Rechnungsprotokoll, Kreditevidenz 3533
Aufzüge, nachträglicher Einbau . 3503, 3494, 3495, 3594
Materialprüfungen, Hausbäder, Brandschutzmaßnahmen, Sonderaufgaben 3526

Referat Stadterneuerung:
Referatsleiter 3590
Baukoordinierung, Altstadterhaltung, Stellvertretung 3093
Haftschäden, Gewährleistung, Sonderbauten 3540, 3507
Verdingungswesen, Fachreferent 3508
Revitalisierungsbauten 3491, 3593
Zeichenstelle 3529

Wohnhäusererhaltung:
Gruppe Nord
Gruppenleitung 3518, 3536
16. Bezirk 3547, 3549
17. Bezirk 3549
18. Bezirk 3537
19. Bezirk 3517
20. Bezirk 3519, 3591

Gruppe Ost
Gruppenleitung 3525, 3566
1. Bezirk 3509
2. Bezirk 3509, 3513, 3527
3. Bezirk 3513, 3541
4. Bezirk 3541
9. Bezirk 3509
11. Bezirk 3528, 3534

Gruppe Süd
Gruppenleitung 3520
10. Bezirk 3497, 3511, 3512, 3530
12. Bezirk 3490, 3514

Gruppe West
Gruppenleitung 3548, 3545
5. Bezirk 3506
6. Bezirk 3506
7. Bezirk 3546
8. Bezirk 3546
13. Bezirk 3499, 3516
14. Bezirk 3515, 3516
15. Bezirk 3531
23. Bezirk 3546, 3499
Objekte außerhalb Wiens 3546, 3499

Gruppe Lido
Gruppenleitung 3403
21. Bezirk 3510, 3532, 3539, 3542
22. Bezirk 3522, 3523, 3092

Gruppe Elektromechanik
Gruppenleitung 3544
Aufzüge, alle Bezirke 3538, 3597, 3598
Waschmaschinen, Pumpen, sonstige Anlagen, alle Bezirke 3496, 3543
Fernsehantennen, alle Bezirke 3521
Schadens- und Störungsmeldungen 3500, 3596

SEMPERDUR®
Kunststoffenster – ein Produkt von Semperit
Ihr Fenster zur Gemütlichkeit

PERFEKTA
Ein Unternehmen der Semperit-Gruppe
Zentrale:
Semperit-Zentrum
1041 Wien, Postfach 211
Tel.: 65 18 87

Karl Renner
1120 Wien,
Rotenmühlgasse 59
Telefon 85 12 28
1130 Wien,
Tuersgasse 13
Telefon 82 02 46
Malerei - Anstrich - Tapeten
Kontrahent der Gemeinde Wien

Walter Spacek
MALEREI – ANSTRICH – TAPEZIERUNG
1200 WIEN, HANNOVERGASSE 11
TELEFON 35 76 64

DACHDECKERMEISTER
JOSEF STÖHR
Ständig gerichtl. beeid. Sachverständiger und Schätzmeister
1160 Wien, Grüllemeiergasse 19
Tel. 46 14 23, 46 01 71

farbenkönig

Gesellschaft mit beschränkter Haftung

Malerarbeiten · Tapetenarbeiten · Anstreicherarbeiten · Fußbodenverlegearbeiten · Korrosions-Betonschutz · Sandstrahlen · Spezialbeschichtungen

3430 TULLN, WILHELMSTRASSE 2–6 ☎ 0 22 72/26 04, 22 91 FS
3133 TRAISMAUER, GARTENRING 7 ☎ 0 27 83/365
3442 ASPARN, KRONAUER STRASSE 1 ☎ 0 22 72/72 71
1190 WIEN, MUTHGASSE 56 ☎ 37 12 00, 37 12 50

J. FLIEGER & SOHN

Architekt u. Stadtbaumeister

1190 Wien **Telefon 34 91 50**
Weimarer Straße 90

SCHLOSSEREI

Bau-und Eisenkonstruktionen
Service und Reparaturen von
Fahnenmasten

Korinek Gerhard

1150 Wien, Märzstraße 118, Telefon 92 42 83

PRACTICAL BAU GES. M. B. H.
Hoch- und Tiefbau
1160 WIEN
WURLITZERGASSE 10/2. STOCK
TEL. 46 90 86
45 15 89
Kontrahent der Gemeinde Wien

ING. JOSEF LASKA

ARCHITEKT UND STADTBAUMEISTER

Projektierung und Gesamtausführung aller Neu-, Zu- und Umbauten sowie Instandsetzungsarbeiten

1229 WIEN, ARMINENSTRASSE 27
Telefon 23 12 96, 23 12 97

Lödige Aufzüge

Personenaufzüge, Lastenaufzüge, Behindertenaufzüge – Seil-, hydraulisch oder indirekte Ausführung – Kleingüteraufzüge – Hebebühnen, fahrbar und stationär – Regal-Beschickungsanlagen – Sonderkonstruktionen

Dipl.-Ing. A. Lödige GmbH
Maschinenfabrik
1224 Wien, Siegesplatz 14, Ruf 22 11 66,
FS 07-5636

Service, Reparaturen, Umbauten,
Kundendienst mit Funk gesteuert
in allen Bundesländern

BAUMEISTER PAUL KG
BERGHÖFER
1050 Wien, Kliebergasse 13, Telefon 0 222/55 41 82
Fassadenbeschichtungen – alle Bauarbeiten – Wärme- und Schallisolierungen

SPENGLEREI
HERMANN SCHIBICH
1150 WIEN, POUTHONGASSE 19
TELEFON 92 22 27

BÜRO SCHWECHAT:
2320 SCHWECHAT, KARL-POSCH-GASSE 2a
TELEFON 77 63 31

JH
Aufzüge
für
Personen und Lasten
J. Heissenberger
1050 Wien, Fendigasse 7–9
Tel. 55 32 043, 55 11 04
Kontrahent der Gemeinde Wien

johann besenhofer
Hoch-, Tief-, Stahlbetonbau
BAUUNTERNEHMUNG

BÜRO:
1120 Wien, Tivoligasse 22, Tel. 83 62 74, 85 81 40
Vösendorf, Bachgasse 21, Tel. 67 50 704
KONTRAHENT DER STADT WIEN

Meidlinger Gerüstbau STAHLROHRBAU
Spezial-Unternehmung für die gesamte Gerüstungs-Technik – Alle Arten von Gerüsten – Unterstellungen und Leergerüste – Eigenes Projektbüro
ALFRED SCHREIBER & CO.
1120 Wien XII, Tivoligasse 35, Tel. 83 23 45 u. 83 53 17

BAUMEISTER ING. GERHARD TETSCH
1150 WIEN
BRAUNHIRSCHENG. 7
83 34 18
83 81 53
70 JAHRE
Sämtliche Baumeisterarbeiten – spezialisiert auf §-7-Anträge – Adaptierungen, Pfeilerentfernungen Fassaden – Baublitzservice für Kleinstreparaturen – geschultes Stammpersonal – beste Referenzen

FRANZ FELSECKER
MALER- UND ANSTREICHERMEISTER
KUNSTMALER – TAPETENARBEITEN
RAUMGESTALTUNG
1020 Wien, Mexikoplatz 1 **24 94 67**

BAUMEISTER
DIPL.-ING. MÖRTINGER & CO.
1060 WIEN, GETREIDEMARKT 7 – TEL. 57 54 33, 57 04 16, 57 71 60

Parkring Werbung

Haas

QUALITÄTSPRODUKTE
FÜR IHRE GROSSKÜCHE

- GROSSES, VIELSEITIGES SORTIMENT
- PREISGÜNSTIGE GROSSPACKUNGEN
- HOHE PRODUKTQUALITÄT
- INDIVIDUELLES KÜCHENSERVICE
- UMFANGREICHE FACHBERATUNG

Wir sind immer für Sie da:
Nährmittelfabrik Ed. Haas, Großverbraucherabt.
4020 Linz, Waldeggstr. 16, Tel. (072 22) 54 4 44
1010 Wien, Parkring 10, Tel. (0222) 52 36 71

Wiener Internationale Messe

...Ideen, Produkte, Informationen, Problemlösungen, – in dieser Vielfalt und Konzentration nur in Wien.

Wiener Frühjahrsmesse
11. - 15. März 1981
Wiener Herbstmesse
12. - 20. Sept. 1981

Wiener Messe-Aktiengesellschaft
A-1071 Wien, Messeplatz 1,
Postfach 124,
Telefon: (0222) 93 15 24-0,
Telex: 133 491 (wmess a)

MAYREDER

Asphaltmischwerk

Wien-Nord - Strebersdorf Tageskapazität **1 500 t**

zusammen mit unserem Mischwerk **Wien-Süd-Himberg 3 500 t**

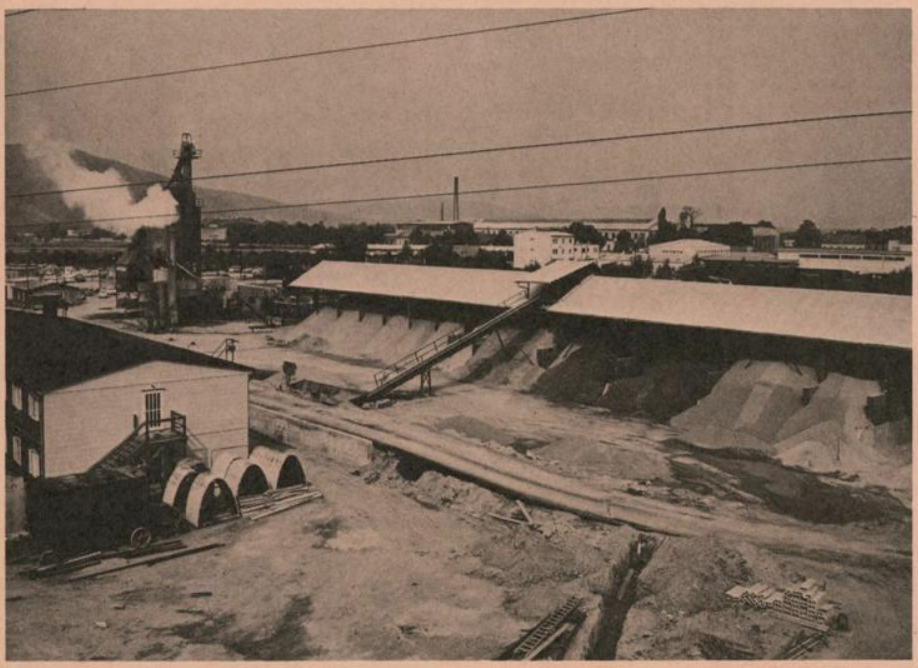

Ansicht des Asphaltmischwerkes Wien-Nord, Strebersdorf

Ansicht des Labors für Entwicklungsarbeit und Kontrolle

Haben Sie Straßen- und Platzherstellungsprobleme, sind wir für Sie ein leistungsstarker Partner.

Ingenieure MAYREDER, KRAUS & CO., Baugesellschaft m. b. H.
1091 Wien IX, Roßauer Lände 23, Tel.: 34 76 24-27, FS.: 07-4194
Werk Wien-Nord – Strebersdorf:
1210 Wien, Autokaderstraße 78–80, Tel.: 38 31 87, FS.: 07-6318

MAYREDER

Unser neues Asphaltmischwerk

Wien-Süd - Himberg

Tageskapazität **2 000 t**

zusammen mit unserem Mischwerk **Wien-Nord - Strebersdorf 3 500 t**

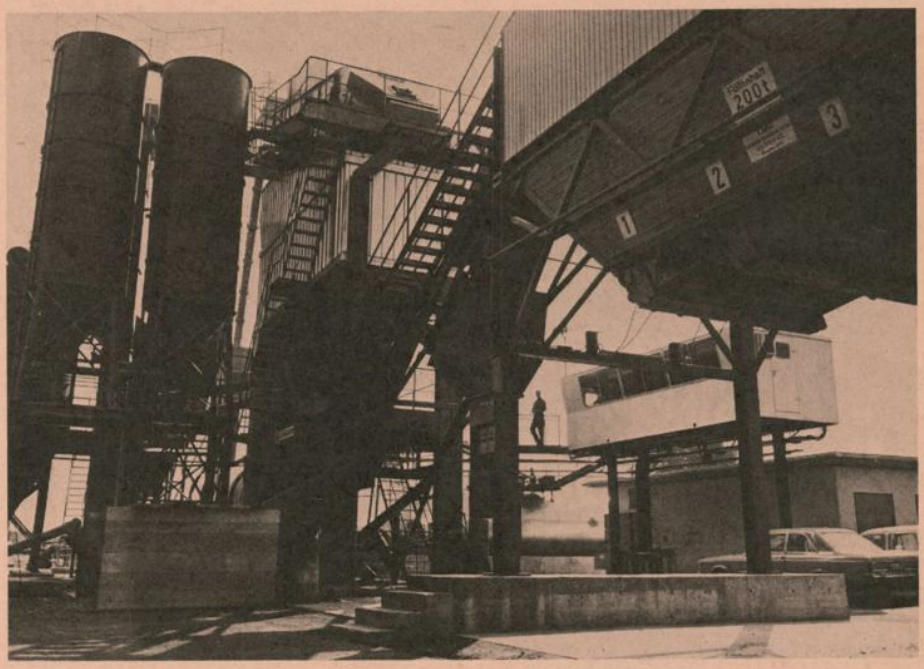

- Vollautomatische, EDV-gesteuerte Materialbewegung (siehe Bild Kommandostand)
- Eigenes Labor für Entwicklungsarbeit und Kontrolle

Kommandostand ▷

- Haben Sie Straßen- und Platzherstellungsprobleme, sind wir für Sie ein leistungsstarker Partner.

Ingenieure MAYREDER, KRAUS & CO., Baugesellschaft m. b. H.
1091 Wien IX, Roßauer Lände 23, Tel.: 34 76 24-27, FS.: 07-4194
Zweigniederlassung Niederösterreich – Himberg:
Werk Wien-Süd–Himberg, Industriestraße, Tel. 0 22 35/89 2 05, FS 01-3346

ARCHIV
Verlag für Jugend und Volk

Im Sinne dieses Zeichens

Schutz der Familie
Sicherung der Bestattungskosten
Kostenlose Überführung aus aller Welt

WELTÜBER-FÜHRUNG

Wiener Verein

Lebens- und Bestattungsversicherung auf Gegenseitigkeit
1030 Wien, Ungargasse 41, Tel. 72 16 36

HERMANN BECKER

gegründet 1851

Verlagsbuchbinderei
Lumbeckbindung

Spiralbindung, Effektbindung
Sortimentsbuchbinderei

1080/VIII, Lederergasse 23 42 11 05

UNIMOG

eine Investition der Vernunft

Ziehen, fahren, tragen, antreiben.
Im Gelände, auf der Straße, auf der Schiene.
Laden, graben, schieben, verdichten, pumpen,
kehren, schneeräumen, transportieren.
Für jede Aufgabe ein wirtschaftliches Gerät.
Einen Unimog von Daimler-Benz.
Mehr als eine Zugmaschine. Ein Geräteträger.

UNIMOG-Vertretung

Autoreparaturwerk RUDOLF TREBITSCH
1041 Wien, Mommsengasse 26 FS: 01/32721, Tel. (0 222) 65 46 11

BAUMEISTER ALOIS PETZ

1090 WIEN, GRUNDLGASSE 3, TEL. 34 01 54, 34 05 67 — 3632 TRAUNSTEIN 37, WALDVIERTEL, NÖ.

Josef Chvostal

Baugesellschaft mbH
ABBRUCHUNTERNEHMEN

1140 Wien, Linzer Straße 260
Tel. 94 45 313, 55 87 113
0 22 46/21 22

Bauunternehmung
Beer & Ems

Ges. für Hoch-, Tief- und
Stahlbetonbau m. b. H.

Hauptbüro: 1050 Wien V, Zentagasse 47
Telefon 55 61 27, 55 63 66

Bausparen
bringt die höchsten Sparprämien,
die's gibt!

Fragen Sie die BSPS.

BSPS
BAUSPARKASSE DER SPARKASSEN

Österreichs große Bausparkasse
In allen Sparkassen und bei 4.500 BSPS-Sparberatern

ACTUAL-FENSTERAUSTAUSCH

In knapp 2 Stunden wird ein neues Kunststoff-Fenster maßgerecht in den alten Stock versetzt. Fassade und Innenraum werden nicht beschädigt.

ACTUAL KUNSTSTOFF-FENSTER GES. M. B. H., 2401 Fischamend, Kleinneusiedler Straße 23, Tel. 0 22 32/358 u. 359

MAGISTRATSABTEILUNG 28

Straßenverwaltung und Straßenbau

(Geschäftsgruppe Straße, Verkehr und Energie)

17, Lienfeldergasse 96, Tel. 828*, 46 16 91*

Verwaltung der für den öffentlichen Verkehr bestimmten Grundflächen, soweit diese Flächen nicht von anderen Rechtsträgern herzustellen und zu erhalten sind.

Detailplanung und Errichtung der Straßenneu- und Umbauten einschließlich der Kunstbauten und Nebenanlagen, soweit nicht eine andere Dienststelle zuständig ist.

Straßenerhaltung; auf Autobahnen auch Reinigung, Winterdienst und Grünflächenpflege.

Mitwirkung an generellen Planungen der Magistratsabteilungen 18, 19, 21 und 46, soferne Auswirkungen auf den Straßenbau zu erwarten sind.

Fachtechnische Beratung für Straßenbauvorhaben der Stadt Wien und des Bundes auf nichtöffentlichen Verkehrsflächen bzw. deren Durchführung.

Mitwirkung bei Straßengrundtransaktionen und Dienstbarkeitsbestellungen hinsichtlich der Gemeindestraßen; Abschluß von Grundbenützungsübereinkommen mit Privaten für Zwecke des Straßenbaues, soweit nicht besondere rechtliche Fragen vorliegen; Vorbereitung der und Antragstellung auf Straßengrundtransaktionen und Dienstbarkeitsbestellungen sowie Antragstellung auf Enteignung hinsichtlich der Bundesstraßen.

Wahrnehmung der Interessen der Stadt Wien bei noch nicht in den physischen Besitz der Stadt Wien übernommenen Straßenflächen des öffentlichen Gutes und hinsichtlich nichtöffentlicher Straßen.

Handhabung der einschlägigen Bestimmungen des Bundesstraßengesetzes, der Straßenverkehrsordnung, der Bauordnung für Wien und der Gehsteigverordnung, soweit diese Geschäfte nicht anderen Dienststellen zugewiesen sind.

Federführende Dienststelle hinsichtlich der Geschäfte der Auftragsverwaltung des Bundes im Bereich der Bundesstraßenverwaltung, nämlich die Ausarbeitung des baureifen Straßendetailprojektes auf der Grundlage des ministeriell genehmigten generellen Projektes, Erwirken der entsprechenden Genehmigungen, Abschluß von Verträgen über Kostenteilung gemäß § 9 des Bundesstraßengesetzes unter Mitwirkung der Magistratsdirektion (MD-Zivil- und Strafrechtsangelegenheiten) und der Magistratsabteilung 4.

Detailprojektierung, Errichtung, Erhaltung und Verwaltung der Anlagen zur Regelung und Sicherung des Verkehrs auf Autobahnen, wie Verkehrslichtsignalanlagen und Verkehrsleiteinrichtungen, mit Ausnahme der Bodenmarkierungen, im Einvernehmen mit den zuständigen Fachdienststellen.

Mitwirkung bei der Bekanntgabe und Aussteckung der Gehsteige.

Mitwirkung bei der Festlegung von Straßenhöhenkoten und Höhenbestimmungen für Baulinien, Straßenflucht- und Verkehrsfluchtlinien aufgrund der generellen Höhen des Bebauungsplanes in besonderen Fällen.

Mitwirkung bei der Festlegung von Anliegerbeiträgen.

Trassenfestlegung für Straßeneinbauten.

Koordination von Maßnahmen, die eine Inanspruchnahme der öffentlichen Verkehrsflächen zur Folge haben, insbesondere solcher der Einbautendienststellen; Handhabung der Aufgrabungskundmachung; Evidenthaltung der Aufgrabungen.

Erteilung der Gebrauchserlaubnis für jene Arten des Gebrauches von Straßengrund, welche im Tarif des Gebrauchsabgabegesetzes nicht ausdrücklich angeführt sind.

Mitwirkung bei der Bestellung von Dienstbarkeiten und Baurechten für unter- und oberirdische Bauanlagen im Straßenbereich.

Ausschreibung und Antragstellung auf Genehmigung der Kontrahententarife; Bestellung der Kontrahenten für Straßenbauarbeiten.

Errichtung, Erhaltung und Verwaltung von Autobahnmeistereien und Stützpunkten, Werkstätten und Lagerplätzen.

Führung der Straßenstatistik.

Vermessungstechnische Arbeiten für Ergänzungsmaßnahmen und zur Leistungsfeststellung bei Straßenbauten sowie zur Bestandsaufnahme bei der Straßenerhaltung.

Jeschke, Dipl.-Ing. Dr. techn. Josef, Senatsrat . . . 220
Kment, Dipl.-Ing. Wilhelm, Senatsrat 272
Gleissner, Dipl.-Ing. Wilhelm, Senatsrat 218
Proksch, Dipl.-Ing. Ferdinand, Senatsrat 202
Bottig, Dipl.-Ing. Peter, Oberstadtbaurat 267
Groz, Dipl.-Ing. Franz, Oberstadtbaurat 280
Hoyer, Dipl.-Ing. Ernest, Oberstadtbaurat 254
Knappe, Dipl.-Ing. Rudolf, Oberstadtbaurat 257
Körber, Dipl.-Ing. Heinz, Oberstadtbaurat 285
Melzer, Dipl.-Ing. Gustav, Oberstadtbaurat 278
Schreitl, Dipl.-Ing. Alfred, Oberstadtbaurat 243
Agneter, Dipl.-Ing. Ernst, Stadtbaurat 313
Ellermann, Dipl.-Ing. Wolfgang, Stadtbaurat 341
Engstberger, Dipl.-Ing. Walter, Stadtbaurat 316
Hoffmann, Dipl.-Ing. Friedrich, Stadtbaurat 276
Koller, Dipl.-Ing. Johann, Stadtbaurat 279
Langenberger, Dipl.-Ing. Ludwig, Stadtbaurat . . . 217
Mager, Dipl.-Ing. Gerhard, Stadtbaurat 249

Manhart, Dipl.-Ing. Karl, Stadtbaurat 294
Melicher, Dipl.-Ing. Klemens, Stadtbaurat 297
Petrag, Dipl.-Ing. Herbert, Stadtbaurat 265
Prochazka, Dipl.-Ing. Anton, Stadtbauoberkommissär 284
Graf, Dipl.-Ing. Karl, Stadtbaukommissär 337
Krzizek, Dipl.-Ing. Rudolf, Stadtbaukommissär . . 304
Pein, Dipl.-Ing. Friedrich, Stadtbaukommissär . . . 286
Wurzenberger, Dipl.-Ing. Milada 289
Friedl, Ing. Gerhart, Techn. Oberamtsrat 241
Riha, Ing. Norbert, Techn. Oberamtsrat 222
Sauer, Ing. Anton, Techn. Oberamtsrat 255
Springsholz Ernst, Oberamtsrat 221
Wiesböck, Ing. Gerhard, Techn. Oberamtsrat . . . 205
Chalupsky, Ing. Hans, Techn. Amtsrat 245
Hufnagl, Ing. Bruno, Techn. Amtsrat 240
Pribyl, Ing. Erich, Techn. Amtsrat 246
Teufelsbauer, Ing. Johann, Techn. Amtsrat 210
Heinrich, Ing. Josef, Techn. Oberkommissär 264
Beutel, Ing. Otto 341
Hecht, Ing. Harald 201
Ebner Friederike, Kanzleioberkommissär, Kanzleileiter 224
Kanzlei 223
Ausschreibungs- und Personalreferat 219, 221
Gruppe Bundesstraßen – Autobahnen 272, 278, 280, 313
Gruppe Neubau 277
Gruppe Straßengrundverwaltung 267
Gruppe Projektierung, Aufschließungsstraßen 222, 295, 285
Gruppe Aufgrabungen und Statistik 205
Straßenerhaltung und Gehsteige für die Bezirke:
1, 9, 17 bis 19 217
2 bis 5, 11, 20 230
6 bis 8, 14 bis 16 257
10, 12, 13, 23 243
21, 22 254
Straßenwalzenbetrieb, Maschinenmeister 241, 207

Straßenwalzenbetrieb, 14,
Heinrich Collin-Straße 9 . . . . . 94 14 17
Lagerplätze für die Bezirke:
1, 8, 16, 17:
16, Heigerleinstraße 56 . . . . . 46 42 31
2, 20:
20, Wehlistraße 66, bei Durchlaufstraße . . 35 79 075
3:
3, Döblerhofstraße, verlängerte Baumgasse. . 73 73 42
4, 5:
10, Gudrunstraße 192 . . . . . 64 65 272
6, 7, 14, 15:
14, Kefergasse bei Hadikgasse 94 13 49
9, 18, 19:
19, Heiligenstädter Lände 7 (Gürtelbrücke – Spittelauer Lände) 36 62 31
10:
10, Neilreichgasse, unter Autobahnbrücke . . 67 31 06
11:
11, Lindenbauergasse 21 . . . . . 76 26 395
12:
10, Eibesbrunnergasse, Zufahrt Wienerberger Straße 62 15 58
13:
13, Schönbachstraße – Stranzenberggasse . . . 82 02 56
16:
16, Kendlerstraße 47 . . . . . 95 47 55
21:
21, Siemensstraße 109 . . . . . 38 63 77

Straßenbauunternehmung
Walter Kaspar
OHG
1040 Wien, Weyringergasse 31
Tel. 65 23 14, 65 61 29
Betriebsstätte:
1230 Wien, Seybelgasse 17
Tel. 86 04 11
Lagerplatz: Tel. 84 21 39
1230 Wien, Charausgasse

22:
22, Autobahnbrücke Kaisermühlen, Espenmais 22 14 49
23:
23, Liesing, An den Steinfeldern 2 . . . . . 86 02 64

Stützpunkt Nordknoten, 19, Muthgasse 78–80 . 37 31 26

Autobahnmeisterei Inzersdorf, 23, Sterngasse . 67 71 73

BAUUNTERNEHMUNG
FRANZ GREINER GES. M. B. H.
GEHSTEIGE
PFLASTERUNGEN
STRASSENBAU
ERDARBEITEN
Büro: 1170 Wien, Lascygasse 10, Telefon 46 15 86, 46 46 24 · Lagerplatz: 46 37 842

Durament-Estrich
Bau-Gesellschaft m. b. H.
1100 Wien X, Ettenreichgasse 38
Telefon 64 21 05

RUSO & RAUL
STEINMETZBETRIEB GES. M. B. H.
Sämtliche Bau- und
Friedhofsarbeiten
Büro: 1020 Wien, Glockengasse 25
Tel. 26 43 73, 75 23 005
Grabsteine:
1030 Wien, Baumgasse 21
Lagerplatz:
Langenzersdorf
KONTRAHENT DER STADT WIEN

PFEIFFER & UNGER
HOCH-, TIEF- UND STRASSENBAU GES. M. B. H., 1060 WIEN, OTTO BAUER-GASSE 19 UND 23
TELEFON 57 73 08, 57 73 09, 57 37 26 UND 57 37 27
Zweigstelle:
2282 Marktgrafneusiedl, NÖ.
Postfach 3
Mischanlage:
2201 Gerasdorf bei Wien
Wagramer Straße 269–271
(nach der Ostbahnübersetzung)
Telefon 22 15 33 △
Zentrallagerplatz:
1220 Wien,
Wagramer Straße 269–271
Telefon 22 15 34 △
Sandwerk:
Zwischen Parbasdorf und
Marktgrafneusiedl
Telefon (0 22 48) 400

Peter Hennig & Skok

Gesellschaft m. b. H.
Stadtpflastermeisterei

1200 Wien, Jägerstraße 89/3/17

Tel. 33 41 54, 94 82 39

Ges. m. b. H.

ASPHALT UNTERNEHMUNG RAIMUND GUCKLER

WIEN - NIEDERÖSTERREICH

1100 Wien X, Ludwig von Höhnel-Gasse 11–15
Telefon: 02 22/68 13 01 Serie
2444 Seibersdorf/Leitha, Tel. 0 22 55/417

ASPHALTIERUNGEN – ISOLIERUNGEN
STRASSENBAU – SCHWARZDECKUNGEN

Draht- und Drahtwarenhandelsgesellschaft m. b. H. Nachf. KG
1090 WIEN, Berggasse 31
Tel. 34 34 99, 34 31 80

Eisendrähte – Stahldrähte
Drahtstifte – Drahtgeflechte
Schweißelektroden – PVC-Drähte
Drahtseile – Tenaxstahl
Isolierte Leitungen

AG für Bauwesen

AKTIENGESELLSCHAFT FÜR BAUWESEN
Zentrale: 1041 Wien, Lothringerstraße 2
Telefon: 65 36 26, FS: 01-3273
Zweigniederlassungen: Amstetten . Eferding . Graz
Klagenfurt . Oberwart

PROJEKTIERUNG UND AUSFÜHRUNG VON:
HOCH-, TIEF UND STAHLBETONBAUTEN - INDUSTRIEBAUTEN - STRASSEN- U. BRÜCKENBAUTEN
KANÄLEN UND ROHRLEITUNGEN - ERDKABELLEGUNGEN - HORIZONTALBOHRUNGEN - KLÄRANLAGEN

Anna Komarek Ges. n. bürg. R.
REINIGUNG – VERFÜGUNG VON ARBEITSKRÄFTEN
1020 Wien 2, Taborstraße 104, Telefon 24 64 32
KONTRAHENT DER STADT WIEN

WIEBAU Hoch-, Tief- und Straßenbau Ges. m. b. H.
1070 Wien 7, Stiftgasse 15 - 17 Telefon 93 12 65, 93 31 26

MAGISTRATSABTEILUNG 29

Brückenbau und Grundbau

(Geschäftsgruppe Straße, Verkehr und Energie)

12, Niederhofstraße 23, 2. Stock, Tür 201–210 und 235–253, Tel. 746*, 83 66 16*

Planung, Neu- und Umbau, laufende Überprüfung und Erhaltung von Brücken, Verkehrsbauwerken und Durchlässen der Stadt Wien und des Bundes.
Führung der Brückenkartei und des Brückenarchives.
Verwaltung der abteilungseigenen Betriebsgebäude, Unterkünfte, Depots und Lagerplätze.
Teilbesorgung der Auftragsverwaltung des Bundes hinsichtlich der Bundesstraßenverwaltung, nämlich die Erstellung von Vorprojekten und Detailplanung von Verkehrsbauwerken, Tunnelanlagen und Brückenbauvorhaben aufgrund des ministeriell genehmigten Straßendetailprojektes.
Beistellung von technischen Amtssachverständigen in Brücken- und Grundbauangelegenheiten.
Führung des Baugrundkatasters.
Geologisch-geotechnische und hydrogeologische Kartierung.
Technische Fachdienststelle in Fragen des Grundbaues, der Bodenmechanik und der Geologie; Ermittlung und Feststellung der Gründungsart und der zulässigen Bodenbeanspruchung für Bauvorhaben der Stadt Wien und des Bundes; Veranlassung oder Durchführung der erforderlichen Bohrungen, Bodenuntersuchungen und bodenmechanischen Berechnungen; Führung des Probenlagers.
Technische Fachdienststelle für Tiefbohrungen zur Erschließung von Wässern für Heil- und Nutzzwecke.
Planung, Überwachung und Begutachtung von Sanierungsmaßnahmen zur Behebung von durch Setzungen verursachten Gebrechen an städtischen Baulichkeiten und zur Stabilisierung von Rutschböden.
Maßnahmen auf Grund des Kanalräumungs- und Kanalgebührengesetzes 1978.

Gloss, Dipl.-Ing. Herbert, Senatsrat 370
Proksch, Dipl.-Ing. Erwin, Senatsrat 395
Pelz, Dipl.-Ing. Dr. techn. Josef, Oberstadtbaurat . 355
Plachy, Dr. Heribert, Oberstadtbaurat. 379
Suchanek, Dipl.-Ing. Hans 318
Bresslauer, Dipl.-Ing. Gert, Stadtbaurat 367
Deninger, Dipl.-Ing. Horst, Stadtbaurat 476
Friedrich, Dipl.-Ing. Walter, Stadtbaurat 479
Gstöttner, Dipl.-Ing. Hans, Stadtbaurat 396
Hufnagel, Dipl.-Ing. Walter, Stadtbaurat 392
Kaufmann, Dipl.-Ing. Herbert, Stadtbaurat 480
Martak, Dipl.-Ing. Lothar, Stadtbaurat 377
Morpurgo, Dipl.-Ing. Helmut, Stadtbaurat 476
Radl, Dipl.-Ing. Fritz, Stadtbaurat. 396
Sochatzy, Dipl.-Ing. Gerhard, Stadtbaurat 483
Wechtl, Dipl.-Ing. Günther, Stadtbaurat. 381
Melzer, Dipl.-Ing. Hans, Stadtbauoberkommissär. . 480
Simacek, Dipl.-Ing. Franz, Stadtbauoberkommissär. 367
Vogl, Dipl.-Ing. Heinz, Stadtbauoberkommissär . . 479
Ivenz, Dipl.-Ing. Eduard, Stadtbaukommissär. . . . 479
Patzer, Dipl.-Ing. Harald, Stadtbaukommissär . . . 483
Winter, Dipl.-Ing. Eduard, Stadtbaukommissär . . . 368
Riesner, Ing. Willfried, Techn. Oberamtsrat. 489
Foller, Ing. Robert, Techn. Amtsrat 372
Schramel Brunhilde, Amtsrat 356
Eberhardt Gisela, Kanzleioberoffizial, Kanzleileiter. 353
Kanzlei 353
Rechnungsprotokoll 362
Gruppe 1 – Brückenbau:
Pelz, Dipl.-Ing. Dr. techn. Josef, Oberstadtbaurat 355
Referenten 318, 356, 367, 368, 372, 373, 374, 388, 465, 476, 479, 480, 482, 489
Außenstelle für die Brückenerhaltung und Brükkenüberprüfung, 19, Grinzinger Straße 151a 37 33 92, 37 33 96
Projektleiter für den Neubau der Floridsdorfer Brükke, der Reichsbrücke und der 5. Donaubrücke:
Pelz, Dipl.-Ing. Dr. techn. Josef, Oberstadtbaurat . 355
Gruppe 2 – Grundbau:
Proksch, Dipl.-Ing. Erwin, Senatsrat 395
Referenten . . 341, 377, 379, 381, 382, 396, 460, 483, 487
Baugrundkataster 397, 398
Bodenprobenlager Gürtelbrücke im 20. Bezirk (unter der Auffahrtsrampe)
Gruppe 3 – Allgemeines, Brückenprüfung und Sonderbauten:
Hufnagel, Dipl.-Ing. Walter, Stadtbaurat 392
Referenten 356, 357, 466
Konstruktionsbüro 366
Xerox-Anlage 364

Abgassammler
Rauchgassammler (Notkamine)
Stahlkamine

MOLDRICH

Metallwaren Gesellschaft m. b. H.
1120 Wien, Gaudenzdorfer Gürtel 73a
Telefon 83 63 43

BRUNNENBAU UND WASSERAUFSCHLIESSUNGS Ges. m. b. H.
BRUNNEN · TIEFBOHRUNGEN
KERNBOHRUNGEN · ABWASSERANLAGEN
PUMPEN ALLER ART
2283 OBERSIEBENBRUNN, NÖ.
GÄNSERNDORFER STRASSE
TELEFON 0 22 86/247
KONTRAHENT DES BUNDES UND DER STADT WIEN

VOGEL GRUNDBAU

PFAHLGRÜNDUNGEN, PFAHLWÄNDE
ERDANKER
GRUNDWASSERABSENKUNG
AUFSCHLUSSBOHRUNGEN
BRUNNENBAU

ING. ALFRED VOGEL & CO.
BOHRUNGEN UND GRUNDBAU
GESELLSCHAFT M.B.H.

1230 WIEN
Schuhfabrikgasse 18
Telefon 84 16 01

8020 GRAZ
Überfuhrgasse 20
Telefon 62 5 34

5020 SALZBURG
Hofhaymerallee 19
Telefon 45 3 93

G. M. Manninger

Gesellschaft m. b. H.

Behälter- und Apparatebau
Stahl- und Industrieanlagenbau
Gewichtsschlosserarbeiten

ANFERTIGUNG
MONTAGE
REPARATUR

KONTRAHENT DER STADT WIEN

Werk – Containerterminal:
1220 Wien, Gotramgasse 6
Telefon (0 22 2) 22 61 43, 22 61 04
Telex: 13-6915 stahl a

ÖSTERR. ROSTSCHUTZGESELLSCHAFT

R. Schebesta & Co.

1104 Wien X, Fernkorngasse 88, Tel. 64 33 70
Telex 132823

Korrosionsschutz · Sandstrahlen
Beschichtungen · Flammschutz

AST

ED. AST & CO.

BAUGESELLSCHAFT m. b. H.
1061 WIEN, GETREIDEMARKT 11
TELEFON 0 222/56 31 09, 56 31 00, 56 32 87 – TELEX 01-11876

LESTIN & CO.

Tauch-, Bergungs- und Sprengunternehmen
Gesellschaft m. b. H.
A-1040 Wien, Trappelgasse 3
Telefon 02 22/65 15 96, 65 21 28
FS 13 1172 Lestin a
Spezialbüro für alle Unterwasserarbeiten, Sprengarbeiten, Baumontagen
Dokumentationen mittels **Unterwasser-** Fotos, -Filmen und **-Fernsehens**

AUSTROBOHR

Spezialarbeiten für Grund- und Tiefbau

8010 Graz, Schmiedgasse 40
Tel. (03 16) 77 1 40 und 75 0 60, FS 03-1668
1030 Wien, Ditscheinergasse 3/III
Tel. (0 222) 73 56 31 und 73 16 34, FS 133-585

Injektionen zur Abdichtung oder Verfestigung mit Zement, Kunststoff und Chemikalien
Stabilisierung von Böschungen und Setzungsbehebungen
Verankerungen in Fels und Lockerboden, schlaff und vorgespannt
Schmalwände System ETF
Großbohrpfähle bis ∅ 2 m
Ramm- und Zugpfähle
Aufschlußbohrungen
Rohrvorpressungen

taucos
Ges. m. b. H. **bau**
1140 WIEN, UNDERREINGASSE 28 – TELEFON 94 82 81

Planung – Einreichung – Ausschreibung – Brückenerhaltung Bauleitung – Bauausführung Innenausstattung – Adaptierungen – Fassaden – Tankstellenservice

50 JAHRE KONTRAHENT DER GEMEINDE WIEN

Anton Satorina Ges. m. b. H.
TRANSPORTUNTERNEHMUNG und KANALRÄUMUNGSBETRIEB
1110 WIEN HALLERGASSE 47 DÖBLERHOFSTRASSE 20 b **74 23 40**

MAGISTRATSABTEILUNG 30

Kanalisation

(Geschäftsgruppe Vermögensverwaltung, städtische Dienstleistungen, Konsumentenschutz)

6, Grabnergasse 4–6, 2. Stock, Tür 473–475, Tel. 830*, 57 75 75*

Planung, Errichtung, Verwaltung, Betrieb und Erhaltung der öffentlichen Schmutz- und Mischwasserkanäle sowie von öffentlichen Regenwasserkanälen von Sonderbauwerken der öffentlichen Abwasserbeseitigung, aller öffentlichen Abwasserreinigungsanlagen sowie aller abteilungseigenen Objekte und maschinentechnischen Einrichtungen und Ausrüstungen.

Mitwirkung bei Planung, Beschaffung, Errichtung und Erhaltung der abteilungsspezifischen elektrotechnischen Einrichtungen und Ausrüstungen für öffentliche Abwasserbeseitigungseinrichtungen.

Betrieb und Erhaltung des abteilungseigenen Fuhrparkes.

Technische Fachdienststelle für alle Abwasserbeseitigungsfragen.

Beistellung von Amtssachverständigen, Erstellung von Kanal- und Senkgrubenbefunden.

Begutachtende Dienststelle des Landes Wien in Angelegenheiten des Wasserwirtschaftsfonds.

Überwachung des in die Kanäle einzuleitenden Abwassers ausgenommen in hygienischer Hinsicht, einschließlich amtlicher Probeentnahmen.

Räumung von Hauskanälen, Senk- und Sickergruben, von Abscheidern aller Art sowie von Hauskläranlagen.

Bewilligung zur Selbsträumung von Senkgruben, Hauskläranlagen und Abscheidern sowie Festsetzung der Anzahl der durchzuführenden jährlichen Selbsträumungen der Abscheideranlagen.

Räumung der Wasserlaufkanäle mit Ausnahme der Straßenwassereinlaufschächte.

Bestellung der ständigen Kontrahenten für Aufgaben der Abwasserbeseitigung.

Verwaltung der abteilungseigenen Liegenschaften.

Führung des abteilungseigenen Planbestandes.

Maßnahmen auf Grund des Kanalräumungs- und Kanalgebührengesetzes 1978.

Stich, Dipl.-Ing. Karl, Senatsrat 421
Mehl, Dipl.-Ing. Rüdiger, Senatsrat 437
Farsky, Dipl.-Ing. Attila, Senatsrat 445
Adam, Dipl.-Ing. Gerhard, Oberstadtbaurat 444
Regner, Dipl.-Ing. Erich, Oberstadtbaurat 427
Szvetits, Dipl.-Ing. Karl, Oberstadtbaurat 422
Jäger, Dipl.-Ing. Wilhelm 428
Bortenschlager, Dipl.-Ing. Peter, Stadtbaurat 430
Petroulakis, Dipl.-Ing. Marinos, Stadtbaurat 446
Kaufmann, Dipl.-Ing. Herbert, Stadtbauoberkommissär 497
Smetaczek, Dipl.-Ing. Alois, Stadtbauoberkommissär 435
Süss, Ing. Josef, Techn. Oberamtsrat 447
Zech, Ing. Kurt, Techn. Oberamtsrat 488
Kelnhofer, Ing. Franz, Techn. Amtsrat 450
Mang, Ing. Franz, Techn. Amtsrat 431
Pilz, Ing. Richard, Techn. Amtsrat 449
Böhm Gertrude, Kanzleioberkommissär,
Kanzleileiter 423
Kanzlei 424, 425, 426, 456
Planungsbüro:
Szvetits, Dipl.-Ing. Karl, Oberstadtbaurat 422
Planung 430, 465, 435, 497, 412
Plankammer 432, 433, 441, 457, 458, 461, 480, 481, 482, 483
Baugruppe Allgemeiner Kanalbau:
Farsky, Dipl.-Ing. Attila, Senatsrat 445
Baugruppe Hauptkläranlage und Donaukanalbereich:
Mehl, Dipl.-Ing. Rüdiger, Senatsrat 437
Baugruppe Donaubereich:
Adam, Dipl.-Ing. Gerhard, Oberstadtbaurat . . . 444

Bauinspizienten 431, 439, 440, 443, 444, 445, 446, 466, 467, 471, 472, 484, 491, 493, 497,
Baupolizeiliche Angelegenheiten:
Regner, Dipl.-Ing. Erich, Oberstadtbaurat 427
Referenten: 428, 429, 476
Kanalbetrieb:
Süss, Ing. Josef, Techn. Oberamtsrat 447
Kanzlei 459, 474

ING. PRAGER BAUGESELLSCHAFT
m. b. H. & Co. KG

1130 WIEN, KLITSCHGASSE 2
Telefon 85 01 02, 85 99 37

BISCHOFF & CO.
Baugesellschaft m. b. H.

1040 WIEN IV, TILGNERSTR. 4
Fernruf 65 34 70 / 65 33 99

Bauhof 67 16 74

Dipl.-Ing.
A. Winkler & Co.

Baugesellschaft m. b. H.
Hoch- u. Tiefbau, Gleisoberbau,
Kaminschleifarbeiten

1040 Wien IV, Wiedner Hauptstraße 52
Telefon 57 74 63 u. 57 74 64

Pumpwerke:
Kaiser-Ebersdorf, 11, Zinnergasse
K.-Nr. 530 . . . . . 76 21 36
Linker Donausammler, 22, Donauinsel über Steinspornbrücke 74 36 71*
Kläranlagen:
11, 11. Haidequerstraße
(Hauptkläranlage) 74 36 71*
23, Inzersdorf-Blumental, 23, Inzersdorf,
Großmarktstraße 5 . . . . . 67 31 81*, 67 15 57*
Hauptsammelkanalbetrieb I:
19, Eduard Pötzl-Gasse 4 . . . . . 36 46 68
Hauptsammelkanalbetrieb II:
22, Stadlau, Waldrebengasse 3 . . . . . 22 16 97*
Bezirksbetriebslokale (Anmeldung für Hauskanalgebrechen) für die Bezirke:
1, 2, 20:
20, Heistergasse 8–10 . . . . . 33 71 54
3, 11:
11, Kopalgasse 1 . . . . . 74 23 33
4 bis 6, 10, 12:
10, Windtenstraße 1 . . . . . 62 02 24*, 64 32 59
7, 8, 15, 16:
16, Brüßlgasse 4 . . . . . 92 13 35, 92 56 18
9, 17 bis 19:
19, Boschstraße 40–44 . . . . . 37 43 00
13, 14:
14, Hackinger Straße 3 . . . . . 94 32 62*
21:
21, Floridsdorfer
Hauptstraße 1a 38 13 18, 38 14 96
22:
22, Stadlau, Waldrebengasse 3 . . . . . 22 16 97*
23:
23, Atzgersdorf, Brunner
Straße 3–5 . . . . . 86 93 12, 86 93 72
Bereitschaftsdienst (Montag bis Freitag von 7 bis 17 Uhr und Samstag von 7 bis 12 Uhr) 455
übrige Zeit: 6, Grabnergasse 2 . . . . . 462, 485
Betriebslokale für den Senkgrubenräumungsbetrieb für die Bezirke:
1 bis 3, 11, 21, 22:
22, Stadlau, Waldrebengasse 3 . . . . . 22 16 97*
4 bis 6, 10, 12, 23:
10, Windtenstraße 1 . . . . . 62 02 24*
7, 13 bis 15:
14, Hackinger Straße 3 . . . . . 94 32 62*
8, 9, 16 bis 20:
19, Boschstraße 40–44 . . . . . 37 43 01

ED. ZÜBLIN AG
BAUUNTERNEHMUNG

Niederlassung: 1120 Wien, Krichbaumgasse 33
Telefon (0 22 2) 83 95 27 **Telex 136 207**

Industriebauten, Brücken und Hochstraßen –
See- und Flußbau –
Wehre und Talsperren – Kraftwerke –
Spezialtiefbau – Tunnelbau –
Rohre und Rohrleitungen –
U-Bahn-Bau – Kanalbau

Neue Reformbaugesellschaft m. b. H.

BAUGESELLSCHAFT FÜR HOCH-,
TIEF- und STRASSENBAUTEN
1091 Wien, Mariannengasse 3
Telefon 42 15 67 Serie

REFORM bau NR

WIENER NEUSTADT	Hoch- und Industriebau
EISENSTADT	Stahlbetonbau
GRAZ	Straßenbau – Brückenbau – Eisenbahnbau
KNITTELFELD	Kraftwerksbau – Wasserbau
SALZBURG	Kanalisation

Lieferant der Wasserwerke Wien

E. HAWLE & Co.

Schieber
Anbohrschellen
Flanschen
Hauswasserzähler
Fittings
Hydranten
Combi-Armaturen
Anschlußgarnituren

A-4840 Vöcklabruck, Austria
Tel. (0 76 72) 25 76, 25 77, 25 78, Telex 26/625
Repräsentanz Wien 57 00 123

JOSEF TAKÁCS & CO.

BAUUNTERNEHMUNG
TIEFBAU - WASSERBAU - STRASSENBAU

1120 WIEN, SCHÖNBRUNNER STRASSE 244, TELEFON 83 23 24 △

O. M. MEISSL & CO.

Gesellschaft m. b. H.
1030 WIEN III, MARXERGASSE 39
Tel. 72 51 51 Fernschreiber 133403
Technische Anstriche – Korrosionsschutz
Sandstrahlenrostung
Werk: 2431 Klein-Neusiedl 0 22 30/80 3 84
FS 133358

PACO

Baugesellschaft

P. Auteried & Co.

1070 Wien, Kaiserstraße 87
Telefon 93 12 08/09 △

Hoch-, Tief-, Straßen-, Brücken-, Wasser- und Stahlbetonbauten

MAGISTRATSABTEILUNG 31

Wasserwerke

(Geschäftsgruppe Vermögensverwaltung, städtische Dienstleistungen, Konsumentenschutz)

6, Grabnergasse 4–6, Tel. 831*, 57 75 75*

Versorgung der Stadt Wien mit Trinkwasser mittels öffentlicher Wasserversorgungsanlagen.
Planung, Errichtung, Betrieb, Erweiterung, Erhaltung und Verwaltung der öffentlichen Wasserversorgungsanlagen bis zur Übergabestelle sowie Verwaltung der der öffentlichen Wasserversorgung unmittelbar dienenden Grundstücke und der abteilungseigenen Objekte.
Trinkwasserversorgung in Not- und Katastrophenfällen.
Handhabung des Wasserversorgungsgesetzes und der aufgrund dieses Gesetzes erlassenen Verordnungen mit Ausnahme der Wassergebühren und der Strafamtshandlungen.
Vertretung der Interessen der Stadt Wien in den Schutz- und Schongebieten gemäß den Verordnungen zum Schutz der Wasservorkommen.
Mitwirkung bei der Bewirtschaftung der stadteigenen Wasserschutz- und Schongebiete und bei der Durchführung von Maßnahmen im Hinblick auf einen optimalen Boden- und Waldzustand zur Gewährleistung eines nachhaltigen Wasserdargebotes.
Mitwirkung bei Grundtransaktionen für Wasserversorgungszwecke.
Beistellung von Amtssachverständigen in behördlichen, die Wasserversorgung berührenden Verfahren.
Vertretung der Interessen der Stadt Wien auf dem Gebiet der Wasserversorgung in Interessengemeinschaften und Verbänden.
Erwerb von Dienstbarkeitsrechten für Wasserversorgungsanlagen.
Planung, Errichtung, Betrieb, Erhaltung und Verwaltung der Wasserleitungskraftwerke und der damit in Zusammenhang stehenden Hochspannungsanlagen bis zu den Übergabestellen.
Überwachung und Untersuchung des Trinkwassers aus den öffentlichen Wasserversorgungsanlagen, ausgenommen in hygienischer und bakteriologischer Hinsicht.
Aufstellung und Instandhaltung von Feuerhydranten, unter Mitwirkung der Magistratsabteilung 68.
Definitive Straßeninstandsetzung nach Aufgrabungen der Wasserwerke.
Fischereiangelegenheiten im Einzugsgebiet der Wientalwasserleitung.
Führung des Lagerbuches für den Wasserleitungsbetrieb.
Betrieb der Wasserleitungsmuseen.
Maßnahmen auf Grund des Kanalräumungs- und Kanalgebührengesetzes 1978.

Kling, Dipl.-Ing. Alfred, Senatsrat 259
Joachimsthaler, Dipl.-Ing. Max, Senatsrat 345
Maschek, Dipl.-Ing. Herbert, Senatsrat 316
Steinwender, Dipl.-Ing. Peter, Senatsrat 348
Hruza, Dipl.-Ing. Peter, Oberstadtbaurat 312
Laaha, Dipl.-Ing. Franz, Oberstadtbaurat 321
Stingl, Dipl.-Ing. Wolfgang, Oberstadtbaurat 382
Suchomel, Dipl.-Ing. Peter, Oberstadtbaurat 350
Auracher, Dipl.-Ing. Siegfried, Stadtbaurat 317
Hofbauer, Dipl.-Ing. Peter, Stadtbaurat 401
Leiner, Dipl.-Ing. Roland, Stadtbaurat 371
Pleyer, Dipl.-Ing. Hans, Stadtbaurat. 252
Till, Dipl.-Ing. Erich, Stadtbaurat 402
Haas, Dipl.-Ing. Herbert, Stadtbauoberkommissär . 347
Sailer, Dipl.-Ing. Hans, Stadtbaukommissär. 359
Donner Josef, Oberamtsrat, Regierungsrat 279
Kozian, Ing. Kurt, Techn. Oberamtsrat 269
Zöhrer, Ing. Willibald, Techn. Oberamtsrat. 284
Adamek, Ing. Franz, Techn. Amtsrat 332
Benesch, Ing. Wolfgang, Techn. Amtsrat 291
Gaisbauer, Ing. Rudolf, Techn. Amtsrat 356
Rosendorf, Ing. Erich, Techn. Amtsrat 329
Schrems, Ing. Emil, Techn. Amtsrat 354
Uresch, Ing. Ewald, Techn. Amtsrat 0 36 36/20 20
Vejmelka, Ing. Walter, Techn. Amtsrat 333
Welhartizki Viktor, Techn. Amtsrat 385
Fischer Liane, Kanzleirat, Kanzleileiter 262
Kanzlei, Protokoll 299
Betriebsvorstand:
Kling, Dipl.-Ing. Alfred, Senatsrat 259
Sekretariat 326, 556

Betriebsabteilungen:

A 1: Rechtsangelegenheiten: Wasser-, bau-, berg-, energie-, eisenbahn-, naturschutz-, zivil- und andere rechtliche Verfahren, Erwirkung behördlicher Konsense, Grundverwaltung, Versicherungsfälle, Schadenersatzansprüche, Servitute, alle Rechtsangelegenheiten der Verbundwirtschaft, Wasserabgabe außer Wien, Handhabung des Wasserversorgungsgesetzes, des Quellenschutzes, der Wassertarife und die rechtlichen Projektionsvorbereitungen, Abschluß aller Verträge, Prozesse, Fischereilizenzen, Zahlungserleichterungen, Mitgliedschaften bei Organisationen, Vereinen und Konkurrenzverbänden, fremde Projekte und Führung des Lagerbuches

Donner Josef, Oberamtsrat, Regierungsrat 279
Sachbearbeiter 277, 275, 272
Schreibstelle 276, 274

A 2: Allgemeine und Personalangelegenheiten

Stingl, Dipl.-Ing. Wolfgang, Oberstadtbaurat 382
Gruppe 1: Kanzlei 262
Protokoll 299
Expedit, Registratur 383
Schreibstelle 404
Handverlag 326, 296
Gruppe 2: Personalangelegenheiten 280
Lohn- und Gebührenverrechnung 281, 282, 283
Gruppe 3: Hausverwaltung 385
Gruppe 4: Kfz-Park, Fahrdienstleitung 260, 263
Gruppe 5: Materialeinkauf und Rohrlager: Beurteilung, Beschaffung und Prüfung von Leitungsbaustoffen und Rohrleitungsbestandteilen, Armaturen und Spezialerfordernissen des Wasserversorgungsbetriebes
Rohrlager: 14, Guldengasse 2 . . . . . 94 14 42
Preisprüfungskommission
Vorsitz: *Stingl, Dipl.-Ing. Wolfgang,* Oberstadtbaurat 382

B 1: Planungs- und Bauabteilung: Grundlagenforschung; hydrogeologische und wasserwirtschaftliche Untersuchungen; Erschließung neuer Wasservorkommen; Vorbereitung, Projektierung und Durchführung von Großbauvorhaben; amtstechnische und wasserwirtschaftliche Angelegenheiten der Wasserversorgung; Begutachtung fremder Wasserversorgungsentwürfe; Planarchiv

Joachimsthaler, Dipl.-Ing. Max, Senatsrat 345
Leiner, Dipl.-Ing. Roland, Stadtbaurat 371
Bau- und Projektierungsgruppen:
Till, Dipl.-Ing. Erich, Stadtbaurat 402
Gaisbauer, Ing. Rudolf, Techn. Amtsrat 356
Technisch-administrative Gruppe 357, 370
Konstruktions-, Zeichen- und Kartographisches Büro, Planarchiv 351
Zeichensaal I 374
Zeichensaal II 323
Planarchiv 379

B 2: Wasserwirtschaft: Zentrale für Fernregistrierung und Fernsteuerung, kurz- und langfristige Disposition Betrieb der Behälter, Kraft- und Hebewerke, Grund-

wasserwerke, Drucksteigerungswerke, Trinkwasserdesinfektion, Starkstrom-Maschinenbau, Informationstechnik und Kabelnetz, Betriebsstatistik
Suchomel, Dipl.-Ing. Peter, Oberstadtbaurat 350
Pleyer, Dipl.-Ing. Hans, Stadtbaurat 252
Gruppe Wasserwirtschaft:
Apparatenzentrale 215, 216, 265
Gruppe Maschinenanlagen, Starkstromtechnik und Desinfektionsanlagen:
Schrems, Ing. Emil, Techn. Amtsrat 354
Gruppe Informationstechnik, Fernmelde- und Fernsteuerungsanlagen, Elektronik, Kabelnetz:
Kozian, Ing. Kurt, Techn. Oberamtsrat 269
Bau- und Anlagenerhaltung 240, 212, 213, 214
Kabeldienst 255, 295
Elektrolager 207, 208
Betriebsstatistik und Finanzgebarung 249, 242

B 3: Rohrnetz: Betrieb, Erhaltung und Ausbau des Rohrnetzes, Störungsdienst, Gebrechenfahndungsdienst, Notstandseinsatz
Aufgrabungsevidenz
Maschek, Dipl.-Ing. Herbert, Senatsrat 316
Hruza, Dipl.-Ing. Peter, Oberstadtbaurat 312
Bau- und Bezirksgruppenleiter für die Bezirke:
1 bis 3, 6, 7, 10, 11, 15, 20 bis 22:
Hruza, Dipl.-Ing. Peter, Oberstadtbaurat 312
4, 5, 8, 9, 12 bis 14, 16 bis 19, 23:
Auracher, Dipl.-Ing. Siegfried, Stadtbaurat 317
Betriebs- und Bauinspizienten für die Bezirke:
1, 2, 6, 7, 15, 20 330
3, 10, 11 333
4, 5, 12, 23 (ohne Mauer) 358
8, 9, 17 bis 19 372
13, 14, 16, 23 (nur Mauer) 313
21, 22 329
Betriebsoberinspektoren für die Bezirke:
1, 2, 6, 7, 15, 20 bis 22 406
3 bis 5, 10 bis 12, 23 (ohne Mauer) 314
8, 9, 13, 14, 16 bis 19, 23 (nur Mauer) 406
U-Bahn-Bau, Aufschließung von Betriebsbaugebieten:
Adamek, Ing. Franz, Techn. Amtsrat 332
Störungsdienst: Bereitschaftsingenieur (außerhalb der Amtsstunden) 200
Einsatzgruppen 201, 202
Aufgrabungsevidenz, Auskunft, Materialgebarung 388, 389
Gebrechenfahndungsdienst 315

C: Quellengebiete und Fernleitungen:
Betrieb, Erhaltung und Ausbau der Wassergewinnungsanlagen, Kraft- und Hebewerke und sonstiger Objekte in den Quellengebieten der I. und II. Wiener Hochquellenleitung sowie des Wientalwasserwerkes und der zugehörigen Fernleitungen; Wahrnehmung der Interessen und des Quellenschutzes außerhalb Wiens
Steinwender, Dipl.-Ing. Peter, Senatsrat 348
Laaha, Dipl.-Ing. Franz, Oberstadtbaurat 321
Betriebsleitungen:
I. Hochquellenleitung:
Laaha, Dipl.-Ing. Franz, Oberstadtbaurat 321
II. Hochquellenleitung:
Hofbauer, Dipl.-Ing. Peter, Stadtbaurat 401
I. Quellengebiet – Hirschwang 0 26 66/548
II. Quellengebiet – Wildalpen 0 36 36/20 20
Wientalwasserwerk 0 22 33/22 23
Hofbauer, Dipl.-Ing. Peter, Stadtbaurat 401

D: Anschlußleitungen und Verbrauchsanlagen, Wasserzählung:
1. Herstellung, Erhaltung und Betrieb von Anschlußleitungen
2. Überwachungsbehörde für Verbrauchsleitungen (Inneninstallationen)
3. Baupolizeiliche Anzeige- und Genehmigungsstelle für Verbrauchsleitungen (Inneninstallationen)
4. Zulassungsstelle für Installationsmaterialien und für wasserverbrauchende Geräte aller Art
5. Referat für die Wiederinstandsetzung von öffentlichen Verkehrsflächen nach Aufgrabungen
6. Fachstelle für Erdungsfragen im Zusammenhang mit Wasserleitungsanlagen
7. Gebrechensuchdienst
8. Wasserzähler

Zöhrer, Ing. Willibald,
Techn. Oberamtsrat 284
Benesch, Ing. Wolfgang, Techn. Amtsrat 291
Bezirksreferenten (Ref. 1 bis 3) für die Bezirke:
1, 6, 7, 15, 18, 19 . . . . . 365, 218, 245
2, 20 bis 22 . . . . . 288, 294
3 bis 5, 11, 12 . . . . . 291, 293
8, 9, 14, 16, 17 . . . . . 289, 292
10, 13, 23 . . . . . 285, 278
Referat 4 und 6: Zulassung von Geräten und Werkstoffen, Erdungsprobleme 284
Referat 5: Straßeninstandsetzung 273, 290
Referat 7: Gebrechensuchdienst 237, 266, 241
Referat 8: Wasserzähler:
a) Beschaffung, Erhaltung, Neueinschaltung und periodischer Austausch der Wasserzähler
b) Betrieb der Wasserzählerwerkstätte; Überholung der WZ.
c) Wasserzählerprüfstation,
Nacheichung der WZ 233
Sachbearbeiter 234, 235, 236
Wasserzählerwerkstätte, Prüfanstalt, 5, Spengergasse 45 . . . . . 55 81 24

F: Bezirksdienststellen der Betriebsabteilungen B 3 und D
Für die Bezirke:
1, 6, 7, 15:
7, Lindengasse 61–63 . . . . . 93 54 41, 93 54 19
2, 20:
2, Große Pfarrgasse 16–20 . . . . 33 75 42, 33 75 39
3, 11:
3, Leonhardgasse 9/2 . . . . . 73 61 69, 72 15 97
4, 5, 12:
12, Arndtstraße 30/3 . . . . . 83 26 95, 83 75 48
8, 9, 17:
8, Albertplatz 7 . . . . . 42 91 51, 43 44 20
10:
23, Inzersdorf,
Hochwassergasse 60/1 . . . . . 67 26 99, 67 21 50
13, 23 (nur Mauer):
23, Mauer, Dr. Barilits-Gasse 2–4/6 . . . . . 88 21 78, 88 21 79
14, 16:
14, Hütteldorfer Straße 142 . . . . 94 31 29, 94 43 76
18, 19:
19, Hardtgasse 16–30/23 . . . . . 34 53 34, 34 62 64
21:
21, Schöpfleuthnergasse 8–16/11/1 . . 38 15 67, 38 13 10
22:
22, Stadlau, Tietzestraße 2/11 . . . 22 22 13, 22 22 08
23 (ohne Mauer):
23, Liesing, Färbermühlgasse 15 . 86 06 85, 86 03 66

G: Bereitschaftsdienst (Störungsanmeldung)
6, Grabnergasse 6 . . . . . 831*, 57 75 75*

Magistratsabteilung 6, Buchhaltungsabteilung VIII (Kanalisation und Wasserwerke):
List Leopold, Oberamtsrat 361
Einnahmeverrechnung 335, 336, 338, 363, 366, 489
Rechnungsprüfung, Rechnungsprotokoll, Zahlungsaufträge und Ausgangsfakturen . . . 337, 341, 342, 363
Buchungsmaschine 364
Einlaufstelle 362

MAGISTRATSABTEILUNG 32

Maschinentechnik, Wärme-, Kälte- und Energiewirtschaft

(Geschäftsgruppe Wohnen und Stadterneuerung)

8, Friedrich Schmidt-Platz 5, Mezzanin, Tel. 42 8 06

Planung, Errichtung, Installation, Betriebsführung, Erhaltung und Begutachtung von wärme-, kälte-, lüftungs-, klima- und sonstigen maschinentechnischen Anlagen aller Art, insbesondere
- Feuerungsanlagen für alle Brennstoffe,
- Kesselanlagen samt Brennstofflagern,
- Wärmekraftmaschinen (mit Ausnahme solcher in Kraftfahrzeugen),
- Kompressoren und Gebläsen,
- Brückenwaagen,
- Kränen,
- Förderanlagen, soweit nicht die Magistratsabteilung 17 oder die Magistratsabteilung 34 zuständig sind,
- Aufzügen ohne direkten elektrischen Antrieb,
- Pumpen,
- Steuer-, Regel- und Meßeinheiten sowie Elektromotoren bei kompletten Maschinensätzen für alle vorangeführten Fachgebiete,
- Wäschereianlagen und -geräte,
- jedoch mit Ausnahme der
- Anlagen für die elektrische Raumheizung,
- gasbefeuerten und elektrischen Warmwassererzeugungsanlagen bis 25 l/min bzw. 1.000 l Speicherung und Leitungsanlagen für Gebrauchswarmwasserversorgung,
- gasbefeuerten Zusatzheizanlagen,
- Küchen- und Geschirreinigungsanlagen in städtischen Krankenanstalten und Pflegeheimen,
- Wäschereianlagen im Bereich der Magistratsabteilung 17,
- Waschmaschinen, Wäschezentrifugen und -trockner in städtischen Wohnhausanlagen,
- Betriebsführung der in Verwaltung der Magistratsabteilung 44 stehenden Anlagen.

Mitwirkung bei der Planung von wärme-, kälte-, lüftungs-, klima- und sonstigen maschinentechnischen Anlagen, sofern deren Planung, Errichtung, Betriebsführung und Erhaltung vom Geschäftsbereich der Magistratsabteilung 32 ausgenommen ist.

Studien- und Planungsbüro für Anlagen der Energiewirtschaft; statistische Erfassung und ökonomische Auswertung von Daten betreffend die Effizienz dieser Anlagen.

Heizkontrolle und Rauchfangkehrerangelegenheiten in städtischen Objekten, ausgenommen in jenen der Wiener Stadtwerke.

Beistellung von Sachverständigen, soweit nicht die Magistratsabteilung 35 oder die Magistratsabteilung 36 oder die Magistratsabteilung 37 zuständig ist.

Führung der Maschinenevidenz.

Betrieb und Erhaltung der Werkstätte für die Instandhaltung maschineller und heiztechnischer Einrichtungen in städtischen Objekten (Heizwerkstätte).

Wartung der heizungs-, lüftungs- und klimatechnischen sowie Warmwasserbereitungsanlagen in städtischen Objekten; Führung eines Bereitschaftsdienstes zur Behebung von Störungen bei solchen Anlagen.

Nebel, Dipl.-Ing. Michael, Senatsrat 3710
Sekretariat 3712, 3775
Drachsler, Dipl.-Ing. Johann, Stadtbaurat 3749
Hold, Dipl.-Ing. Hubert, Senatsrat 3723
Segall, Dipl.-Ing. Herbert, Senatsrat 3743
Krügler, Dipl.-Ing. Wilfried, Oberstadtbaurat 3770
Zabloudil, Dipl.-Ing. Dr. techn. Otto, Oberstadtbaurat 3745
Bulasikis, Dipl.-Ing. Apostolos, Stadtbaurat 3706
Grundschober, Dipl.-Ing. Gerhard, Stadtbaurat . . . 3767
Rath, Dipl.-Ing. Alfred, Stadtbaurat 3772
Leutner, Dipl.-Ing. Hanns, Stadtbauoberkommissär 3715
Beer, Ing. Walter, Techn. Oberamtsrat 3724
Ring, Ing. Roman, Techn. Oberamtsrat 3718
Smetana, Ing. Oskar, Techn. Oberamtsrat 3732
Wagner, Ing. Franz, Techn. Oberamtsrat . . 68 11 52*, 2
Peters-Engel Franz, Techn. Amtsrat 3733
Reinhardt Gerhard, Techn. Amtsrat 3925
Wegl, Ing. Hubert, Techn. Amtsrat 3784
Weinhofer, Ing. Konrad, Techn. Amtsrat 3708
Zehetmayer Hermine, Kanzleileiter 3713
Kanzlei 832, 3719, 3720, 3753, 3754, 3768
Preisprüfung 3729
Heizwerkstätte, 10, Theodor Sickel-Gasse 4–6 .68 11 52*
Betriebsleiter 2
Technisches Büro 4
Kanzlei 3
Energieeinsparung
Leiter 3724, 3981
Werkmeister 3788
Meßgruppe 3982
Servicegruppe, Herbergen, Objekte der KFA und MA 42, Kurzentrum Oberlaa, Kulturbauten, Sondergeräte
Leiter 3725
Sondergeräte 3760
Werkmeister 3748, 3881, 3923
Einsatzdienst 3704, 3791
Tonband 43 81 10*, 1
Öffentliche Bauten
Leiter 3733
Permanenzdienst 3741
Schulen, Kulturbauten, Sportstätten, Büchereien, Friedhöfe, Forsthäuser, Referatsleiter 3717

ETNA-WERKE
Luftheizungs-, Lüftungs- und Klimaanlagen
Ing. Karl Wentzel
Wien XVII, Lorenz-Bayer-Platz 4
Postfach 51, 1162 Wien
Telefon 46 15 31 Serie

HEIZUNG KLIMA SANITÄR
ING. KURT FISCHER Ges. m. b. H.
ZENTRALHEIZUNGSBAU ÖLFEUERUNGEN WARMWASSERBEREITER
1020 WIEN – VORGARTENSTRASSE 192 – TELEFON 24 82 65/24 25 20
FK
SEIT 1945

Amtshäuser, Wohlfahrtswesen, Kindertagesheime, Lehrlingsheime, Bezirksjugendämter, Mutterberatungsstellen, Gesundheitsämter, Gesundheitsfürsorge, Schulzahnkliniken, Objekte der MA 28, 30, 31 und 48, Referatsleiter 3784
Referenten . . 3003, 3717, 3728, 3729, 3730, 3731, 3733, 3734, 3758, 3794
Werkmeister 3735, 3738, 3739, 3740, 3761, 3762, 3763

Heizkontrolle, Brennstoffgebarung
Leiter 3763
Rauchfangkehrerangelegenheiten, Rettungs- und Sanitätsstationen, Desinfektionsanstalt und Feuerwehren, Referatsleiter 3729
Referent 3924
Werkmeister 3738, 3752

Heizanlage Rathaus
Leiter 3925
Werkmeister 3926
Kesselhaus 3928, 3929

Neubau und Erhaltung von Wohnhausanlagen, Bädern, Hochwasserpumpwerken, Großkläranlagen
Leiter 3770
Referenten . . . 3002, 3721, 3756, 3765, 3778, 3780, 3786
Werkmeister . . 3002, 3703, 3742, 3771, 3777, 3789, 3790

Krankenanstalten und Pflegeheime
Leiter 3749
Gruppe I (Nord)
Leiter 3749
Allgemeines Krankenhaus, Allgemeine Poliklinik
Referent 42 89*, 2346
Werkmeister 42 89*, 2639, 2391
Neubau Allgemeines Krankenhaus, Betriebsgruppe
Leiter 42 89*, 2359
Referenten 42 89*, 2638, 2351
Werkmeister 42 89*, 2351
Krankenhaus Floridsdorf, Sophienspital
Referent und Werkmeister 3701
Gruppe II (Ost)
Leiter 3749
Krankenanstalt Rudolfstiftung, Mautner-Markhof'sches Kinderspital
Referent 3796, 72 56 61*, 375
Werkmeister 3744, 72 56 61*, 376
Gruppe III (Süd)
Leiter 3743
Krankenhaus Lainz, Pflegeheim Lainz, Neurologisches Krankenhaus Rosenhügel, Pflegeheim Liesing
Referent und Werkmeister 3799, 84 16 16*, 3245, 2238
Franz Josef-Spital, Gottfried von Preyer'sches Kinderspital
Referent und Werkmeister 3799, 84 16 16*, 3245, 2238
Psychiatrisches Krankenhaus Ybbs a. d. Donau, Pflegeheime St. Andrä a. d. Traisen und Klosterneuburg
Referent 3745
Werkmeister 3773
Gruppe IV (West)
Leiter 3772
Psychiatrisches Krankenhaus Baumgartner Höhe, Pulmologisches Zentrum, Elisabeth-Spital, Pflegeheim Baumgarten und St. Rochus-Heim
Referent und Werkmeister 3795
Ignaz Semmelweis-Frauenklinik, Zentralkinderheim, Frauenmilch-Sammelstelle, Orthopädisches Krankenhaus Gersthof, Kinderklinik Glanzing
Referent 3727
Wilhelminenspital, Neurologisches Krankenhaus Maria Theresien-Schlössel,
Referent und Werkmeister 3701

Allgemeine Planung und Neubauten
Leiter 3767
Referenten 3230, 3706, 3736, 3769
Technische Zeichner 3702, 3764
Sozialmedizinisches Zentrum-Ost
Baubüro 22 12 84, 22 22 15/27, 32, 39, 44, 45, 46

Kühlanlagen, Großküchen, Friedhöfe, Verbrennungsanlagen, Markteinrichtungen, Wäschereien (MA 11 und 12), Lebensmitteluntersuchungsstelle, Sanitätszentrum
Leiter 3718
Referenten 3097, 3774, 3759
Werkmeister 3264

U-Bahn-Bau, Verkehrsbauwerke, Sonderbauten
Leiter 3732
Referenten 3708, 3757, 3792, 3793
Werkmeister 3709, 3716, 3747
Technische Zeichner 3783

LOYDA **Installations-Ges. m. b. H.**
Heizungs-, Sanitär- und Schwimmbadanlagen
1010 Wien, Landesgerichtsstraße 14, Tel. (0222) 42 66 92

ING. F. BRANDMAYER
GES. M. B. H. + CO. KG.

ZENTRALHEIZUNGEN

1180 Wien, Gentzgasse 57 — Telefon 348396/340225

LUFT- UND WÄRMETECHNIK
ZENTI

1140, Hütteldorfer Straße 124 Tel. (0 22 2) 95 25 41, FS 13-1708
2384 Breitenfurt, Laaber Str. 61-63 Tel. (0 22 39) 23 74
8010 Graz, Burenstraße 47 Tel. (0 31 6) 51 3 21, FS 03-1817

SCHIFF & STERN
KG Gegründet 1898
1. Haidequerstraße 3
1110 Wien, Telefon 76 15 15 △
TELEX 13-5467
TELEGRAMM: SCHIFFSTERN WIEN

Spiralwärmeaustauscher
Glattrohrwärmetauscher
Warmwasserbereitungsanlagen
Dampferzeuger
Desinfektionsanlagen
Tabakbehandlungsanlagen

Kastl & Wentzke
1890

HEIZUNG
KLIMA
SANITÄR

1050 Wien, Kleine Neugasse 23
Telefon 57 65 62, 57 65 63

Sanitäre und
Zentralheizungsinstallationsgesellschaft

H. & F. BABAK

1203 Wien, Webergasse 30
Telefon 33 45 41

FERN- UND
INDUSTRIELEITUNGEN
HEIZUNGS-, LÜFTUNGS-
UND KLIMAANLAGEN
ERDGASSTATIONEN

INTEGRAL
MONTAGE GES. M. B. H.

TELEFON 57 96 81 SERIE
1040 WIEN,
GROSSE NEUGASSE 8

TUTSCHEK Gesellschaft m. b. H.

Trubelgasse 9 – 1030 Wien – 73 62 34, 75 59 88

PROJEKTIERUNG –LIEFERUNG – MONTAGE

HEIZUNGSANLAGEN
LÜFTUNGS- UND KLIMAANLAGEN

ÖL- UND GASFEUERUNGEN
WARMWASSERBEREITUNG

TOR

„RIPPEN-TORSTAHL"®

Führend als Betonformstahl in aller Welt

Zulässige Beanspruchung bis 3500 kg/cm² ohne Endhaken

Erzeugerwerke:

VÖEST-ALPINE AG

Schmidtstahlwerke Aktiengesellschaft

Auskünfte erteilt:
Technischer Dienst
Favoritenstraße 213
1100 Wien
Tel. 64 36 07/53 DW

Be- und Entlüftungsanlagen
für Garagen, Müllräume, Aggregateräume, Kesselhäuser etc.
Wohnungseinzelraumlüftungen

TURBO HAVLIK

KLIMA-, LUFT- UND WÄRMETECHNIK
A-1100 WIEN, JOHANN-PÖLZER-GASSE 3
TELEFON (0222) 68 36 61 SERIE

HÜBL

Wärmetechnische Anlagen Ges. m. b. H.

Zentralbüro:
1050 Wien, Embelgasse 31
Tel. 55 29 25, 55 41 00

WALTER TUNDER

INSTALLATIONEN GES. M. B. H.
1150 WIEN, SCHWEGLERSTRASSE 9

GAS – WASSER – SANITÄR – HEIZUNG – LÜFTUNG – KLIMA – LABOR-INSTALLATIONEN – SCHWIMMBADTECHNIK

BANKVERBINDUNG WIEN: Postsparkasse 1289.741, Bawag 07-40521-0, Zentralsparkasse 621 146 109
TELEFON WIEN: 0 222/92 42 25 △

Ing. Adolf Malinek Ges. m. b. H.

Isolierungen gegen Wärme, Kälte, Schall und Brandschutz, Baumaterialien, Artikel für industriellen und technischen Bedarf

Büro: 1100 Wien, Doerenkampgasse 7, Telefon 68 16 07 △ Fernschreiber 132328

Planung
und
Ausführung
von
Heizung
Lüftung
Klima
Hochdruckklima-
Anlagen
Gesundheits-
technische
Einrichtungen
und
Sanitär-
Anlagen

Small

1100 Wien, Gudrunstraße 179, Ruf 64 16 06

schmid

Kegelstellautomaten

Typ international Asphalt mit Seil
Typ Bowling ohne Seil, Bahnanlagen, Kunststoffbodenbelag, Totalisatoren, Bandenanzeigen, Übertrittsanzeigen, Kegel und Kugeln

Schießanlagen

Schnellfeueranlagen 25 m
Scheibentransportanlagen 10 m

Beratung
Verkauf
Service
Reparatur
alle Ersatzteile

August Schmid, 1, Schwarzenbergstraße 8
Telefon 52 76 56, Telex 11940

LIEFERANT DES BUNDES UND DER GEMEINDE WIEN

VÖEST-ALPINE-MONTAGE Ges. m. b. H. vormals RUMPEL GesmbH

INDUSTRIE-ROHRLEITUNGSBAU · APPARATE- und BEHÄLTERBAU · WASSERVERSORGUNG
WASSER- und ABWASSERREINIGUNG · WASSERAUFBEREITUNG · AUTOMATISCHE FEUERLÖSCH-ANLAGEN · FERNWÄRMEVERSORGUNG

1010 WIEN, SEILERSTÄTTE 16 · TELEFON 52 15 74 SERIE

Wir planen, liefern und montieren Anlagen für Wärmeerzeugung, Wärmeverbraucher, Wärmeverteilung, Energieverteilung

ORB

Österreichische Rohrbau
Ges. m. b. H.

Wien Linz Salzburg Innsbruck

Zentrale:
1232 Wien, Oberlaaer Straße 331
Telefon 67 36 11 Serie, Telex 132390

SÜMAK

Groß- und Kleinkälteanlagen
Kühl- und Tiefkühlmöbel für
Selbstbedienungsläden und Supermärkte
Klima- und Wärmepumpenanlagen

SÜMAK Kältemaschin-Vertriebs- und Montagegesellschaft m. b. H.
Wien 20, Pappenheimgasse 47 • Telefon 33 33 14
Kontrahent öffentlicher Dienststellen

Ing. Josef Kleinmond & Co.
Wärme-, Kälte-, Schalldämmung

1222 Wien
Hosnedlgasse 14
Tel.: 23 49 66 und 67

SPENGLER MEISTERBETRIEB

HEIZUNG – LÜFTUNG – KLIMA
Bau- und Lüftungsspenglerei
FRANZ PRAGER KG
1220 Wien 22, Faschinggasse 6, Telefon 22 23 59/22 23 40
KONTRAHENT DER GEMEINDE WIEN

KW **KRAFT & WÄRME**

HEIZUNG – LÜFTUNG – KLIMA – SANITÄR – WASSERVERSORGUNG – ROHRLEITUNGEN – TANKLAGER – SERVICESTATIONEN

1141 Wien, Linzer Straße 455, Postfach 66, Telefon 97 25 11, Fernschreiber 131056

ERWIN HLOBIL
2380 PERCHTOLDSDORF, WIENERGASSE 75 UND
1235 WIEN, BREITENFURTER STRASSE 360, TEL. 86 02 51

HEIZUNGS-, ÖLFEUERUNGS-,
LÜFTUNGS- UND KLIMAANLAGEN
GAS- UND WASSERANLAGEN
SANITÄRE ANLAGEN
SOLAR- U. ENERGIEWIEDER-
VERWERTUNGSANLAGEN

GRATZ & BÖHM Ges. m. b. H. **ARMATUREN**
2700 WIENER NEUSTADT, HAGGENMÜLLERGASSE 14, TEL. 0 26 22/58 52, TELEX 16/516
ÜBERFLUR-, UNTERFLUR- und FALLMANTELHYDRANTEN
ABSPERRKLAPPEN und FORMSTÜCKE

Dipl.-Ing. ALFRED OFFNER vorm. Johannes Haag, Zentralheizungen
Gegründet 1847

Warmwasser- und
Dampfheizungen jeder Art
MB-Fußbodenheizung
Heißwasserheizung

Ölfeuerungen
Gasfeuerungen
Fernheizungen
Be- und Entlüftungsanlagen

Klimaanlagen
Abwärmeverwertungsanlagen
Sanitäre Installationen
Elektronische Schaltanlagen

1070 WIEN 7, NEUSTIFTGASSE 98, TELEFON 93 37 19 SERIE

MAGISTRATSABTEILUNG 33

Öffentliche Beleuchtung

(Geschäftsgruppe Straße, Verkehr und Energie)

3, Senngasse 2, Tel. 833*, 78 26 29*

Planung, Errichtung, Betriebsführung und Erhaltung der öffentlichen Beleuchtung, der öffentlichen Uhren und der Anstrahlungsanlagen für Baudenkmäler.

Teilbesorgung der Geschäfte der Auftragsverwaltung des Bundes hinsichtlich der Bundesstraßenverwaltung, nämlich die Erstellung des Beleuchtungsprojektes.

Führung eines elektro- und lichttechnischen Versuchsraumes für Entwicklung und Qualitätskontrolle.

Bevorratung des Materials für provisorische Verkehrslichtsignalanlagen.

Neipp, Dipl.-Ing. Leo, Senatsrat 21
Gabler, Dipl.-Ing. Hubert, Oberstadtbaurat 33
Springs, Dipl.-Ing. Walter, Stadtbaurat 30
Meyer, Ing. Franz, Techn. Oberamtsrat 42
Libowitzky, Ing. Anton, Techn. Amtsrat 68
Hafner, Ing. Heinrich, Techn. Oberkommissär . . . 61
Schaffer, Ing. Felix, Techn. Oberkommissär 54
Schober, Ing. Harald, Techn. Oberkommissär . . . 41
Heraut Gertrude, Kanzleikommissär, Kanzleileiter . 24
Kanzlei 22, 23
Lichttechnik, Versuchsraum:
Gabler, Dipl.-Ing. Hubert, Oberstadtbaurat. . . . 33
Werkmeister 62
Öffentliche Beleuchtung:
Gruppenleiter 41
Referenten und Werkmeister . . 27, 28, 37, 38, 43, 45, 46
Zeichensaal 26, 58
Schaltgerüstbau 29
Zentralreferent Fremdkredite 61
Referenten und Werkmeister . . . 47, 48, 49, 51, 52, 53
Passagen, Notstromanlagen 59
Provisorische Verkehrslichtsignalanlagen 36
EDV-Erfassung, Anlagenevidenz,
Zentralschaltung 63, 69
Gruppenleiter Statik, Material, Werkstätten 30
Materialeinkauf 54
Materialgebarung 55
Materiallager 56, 57
Verträge, Preise und Verdingungswesen 42
Anstrich 68
Werkstättenleiter 50
Uhren und Anstrahlungen 33, 39
Lichttechnik, Versuchsraum 33, 62, 64
Störungsdienst Öffentliche Beleuchtung
WStW-E-Werke, Abt. B/5 . . . . . 751, 43 80*, 737 oder 33 35 73

ELEKTRO BLÜMEL

Ing. Rudolf Blümel

ELEKTROINSTALLATIONEN

BAU VON HOCH- UND NIEDERSPANNUNGSANLAGEN

FREILEITUNGSBAU

KABELVERLEGUNGEN

PROJEKTIERUNGEN

VERMIETUNG DES STEIGERWAGENS ARBEITSHÖHE 17 m

1090 WIEN, CLUSIUSGASSE 6

Tel. 34 03 39, 34 75 91

KONTRAHENT DER GEMEINDE WIEN

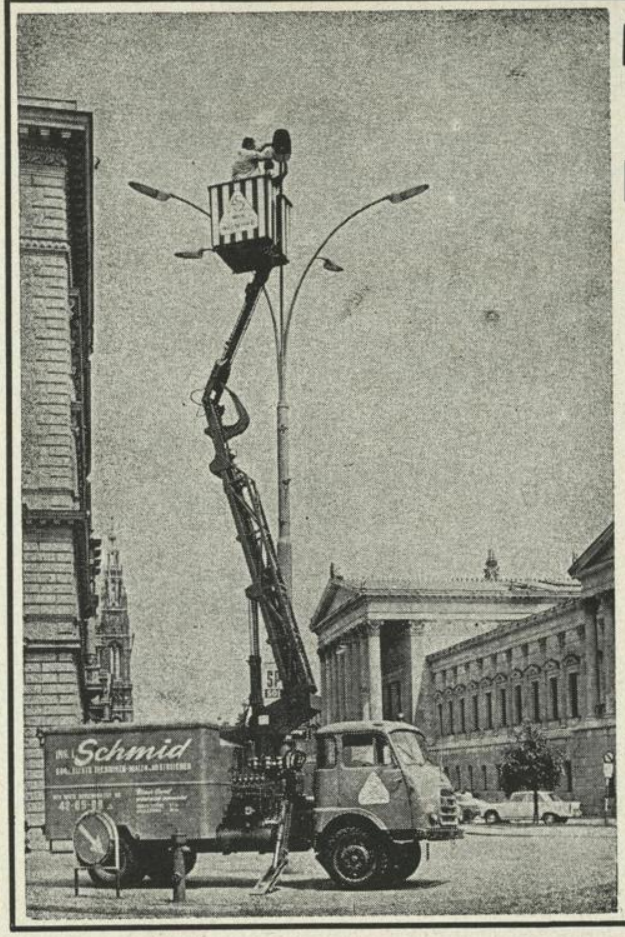

Firma

Ing. Leopold Schmid

1170 Wien, Beheimgasse 45
Telefon 42 65 68 Durchwahl

Planung und Errichtung von Freileitungsanlagen, öffentlichen Straßenbeleuchtungen, Kabelverlegungen sowie Projektierung und Durchführung sämtlicher Elektroinstallationsarbeiten.
Verleihung der Geräte.

AIR LIQUIDE
1030 WIEN, HEGERGASSE 7, TEL. 72 44 08

MED. GASANLAGEN
OP-LAMPEN, OP-TISCHE
SAUERSTOFF, LACHGAS
SPEZIALGASE

LUK

Latzel & Kutscha Ges. m. b. H.
Anton Freunschlag-Gasse 53–57, 1234 Wien
Tel. 0 222/67 46 77, 67 46 78, FS 01/33209

Wassererschließung
Horizontalfilterbrunnen
Rohrbrunnen – Schachtbrunnen
Thermal- und Mineralwasserbohrungen
Tiefbohrungen
Bodenuntersuchung

MAGISTRATSABTEILUNG 34

Elektro-, Gas- und Wasseranlagen für städtische Objekte

(Geschäftsgruppe Wohnen und Stadterneuerung)

8, Lange Gasse 30, 1.–4. Stock, Tel. 737*, 43 89 11*

Planung, Errichtung, Installation, Betriebsführung, Erhaltung und Begutachtung von:

Elektroanlagen aller Art für Stark- und Schwachstrom (einschließlich der elektrischen Heizungen) samt den zugehörigen Geräten und Maschinen und dem Installationsmaterial, soweit keine andere Dienststelle zuständig ist,

Aufzügen mit elektrischem Antrieb, Fahrtreppen, Fahrsteigen, Rohrpostanlagen, Kleinbahnen und Elektrokarren,

Blitzschutzanlagen,

Gebäudeautomations- und Zeitnehmungsanlagen,

Prozeßrechnern sowie Meß- und Übertragungseinrichtungen, ausgenommen jene für medizinische Anlagen und Geräte,

Gasanlagen aller Art (einschließlich der medizinischen Gasanlagen) samt den zugehörigen Geräten und dem Installationsmaterial, soweit keine andere Dienststelle zuständig ist.

Kaltwasser-, Druckwarmwasserleitungs- und Abflußanlagen ab der Übergabestelle, Rohrbrunnen-, Beregnungs- und Pumpenanlagen samt den zugehörigen Geräten, Einrichtungsgegenständen und dem Installationsmaterial,

städtischen fernmeldetechnischen Anlagen aller Art wie Fernsprech-, Funk-, Personenruf-, Fernseh-, Rundfunkübertragungs-, Verstärker-, Nebenuhren-, Gemeinschaftsantennen-, Kabelfernseh-, Rauchgasmelde- und Einbruchssicherungsanlagen, audiovisuellen Einrichtungen und Anlagen samt den zugehörigen Geräten sowie von städtischen Fernmeldekabelnetzen mit Ausnahme jener der Magistratsabteilung 31 und der Magistratsabteilung 68.

Vertretung der Stadt Wien im fernmeldebehördlichen Genehmigungsverfahren.

Überwachung des Strom-, Gas- und Wasserverbrauches und der laufenden Kosten für die fernmeldetechnischen Anlagen.

Betrieb der privateigenen Elektroanlagen der Stadt Wien mit Ausnahme jener im Bereich der Wiener Stadtwerke.

Betrieb des Hochstrahlbrunnens.

Betrieb der Elektro-, Gas- und Wasseranlagen sowie fernmeldetechnischen Anlagen im Rathaus.

Periodische Überprüfung der nichtmedizinischen Elektrogeräte in den städtischen Krankenanstalten und Pflegeheimen.

Durchführung von Funktionsproben an Alarmeinrichtungen im Einvernehmen mit der Magistratsabteilung 68 gemäß § 3 Abs. 2 des Wiener Katastrophenhilfegesetzes.

Buffi, Dipl.-Ing. Ernst, Senatsrat 211
Weger, Ing. Dr. phil. Friedrich 241
Blach, Dipl.-Ing. Bruno, Senatsrat 201
Fliegenschnee, Dipl.-Ing. Peter, Stadtbaurat . 42 89*, 2340
Hopfgartner, Dipl.-Ing. Josef, Stadtbaurat. 221
Steindl, Dipl.-Ing. Gerald, Stadtbaurat 271
Winzer, Dipl.-Ing. Johannes, Stadtbaurat 285
Hlinka, Dipl.-Ing. Stefan, Stadtbauoberkommissär 42 89*, 2302
Selos, Dipl.-Ing. Peter, Stadtbauoberkommissär . . 258
Auner, Dipl.-Ing. Andreas, Stadtbaukommissär . . . 317
Dorn, Dipl.-Ing. Robert, Stadtbaukommissär 274
Appelt, Ing. Kurt, Techn. Oberamtsrat 301
Brenner, Ing. Josef, Techn. Oberamtsrat 291
Kaiser, Ing. Johann, Techn. Oberamtsrat 222
Lester, Ing. Eduard, Techn. Oberamtsrat 243
Osterberger, Ing. Alfred, Techn. Oberamtsrat. . . . 261
Haller, Ing. Ludwig, Techn. Amtsrat 224
Kitzberger, Ing. Walter, Techn. Amtsrat 302
Lampl, Ing. Kurt, Techn. Amtsrat. 202
Schaul, Ing. Hermann, Techn. Amtsrat 230
Stich, Ing. Walter, Techn. Amtsrat 286
Tesar, Ing. Franz, Techn. Amtsrat 282
Viktorin, Ing. Johann, Techn. Amtsrat 295
Fabijan, Ing. Otto, Techn. Oberkommissär 281

ENTWICKLUNG
PLANUNG
AUSFÜHRUNG
VON STROMVERSORGUNGSANLAGEN
HOCH- UND
NIEDERSPANNUNGS-SCHALTANLAGEN

RF

RICHARD FRIES OHG

Gesellschaft für Elektrotechnik

1035 WIEN, LÖWENGASSE 14–18 und 29
POSTFACH 31, TELEFON 0 222/72 46 96 Δ

Schertler Hildegard, Kanzleioberkommissär,
Kanzleileiter 212
Kanzlei 214

Baugruppe Allgemeines und Nutzbauten:
Steindl, Dipl.-Ing. Gerald, Stadtbaurat 271

Vertragsunternehmerangelegenheiten, Überwachung der Lohn- und Preisänderungen
Pauschalien für Strom- und Gasverrechnung . . . 298

Materialbeistellungen 230, 232
Objekte der MA 30 und 48 . . . . . 272, 273, 277
Baukanzlei WABAS 80 . . . . . 74 36 31*, 263
Objekte der MA 29 und 60 . . . . . 274, 275
Sozialmedizinisches Zentrum – Ost 278, 279
Baukanzlei 22 11 97, 22 22 15
Störungsanzeige und Auskunftsstelle 270, 300

Betriebsgruppe, 1, Hansengasse 3
Journaldienst: Aufnahme von Störungsmeldungen an Elektroeinrichtungen . . 380, 42 8 07/3456, 93 37 15
Sachbearbeiter 382, 383, 384
Werkmeister 385
Werkstätte 386

Außenstellen:
Pflegeheim Lainz 84 16 16*, 3265
Psychiatrisches Krankenhaus Baumgartner Höhe 94 31 51*, 2643

Baugruppe Amts- und Schulhäuser:
Weger, Ing. Dr. phil. Friedrich 241
Sachbearbeiter und Werkmeister 240, 242, 243, 244, 245, 246, 247, 248, 249, 251, 252, 253, 254, 255
Installationen im Rathaus und den zur Rathausgruppe gehörenden Amtshäusern, Festbeleuchtung:
Lester, Ing. Eduard, Techn. Oberamtsrat . . 243, 244, 42 8 06/3843, 3844
Stromstörungen, Gas- und Wassergebrechen in der Rathausgruppe 243, 244, 42 8 06/3843, 3844
Auskunftstelle 250

Baugruppe Fernmeldewesen und Sonderaufgaben:
Blach, Dipl.-Ing. Bruno, Senatsrat 201
Allgemeine Planungs- und Verwaltungsangelegenheiten, Gebührenverrechnung 201
Fernmeldeanlagen (ohne MA 17), Rathausgruppe, Bezirke 1 bis 3 und 8
Sachbearbeiter und Werkmeister 202, 209
Rathaus 42 8 06/877

Sachbearbeiter, Bezirke 4, 5, 10 bis 13 und 20 bis 23 . . . . . 258, 206
Sachbearbeiter, Bezirke 6, 7, 9 und 14 bis 19 . 205, 207
Verrechnung der Fernmeldegebühren (ohne MA 17) 204
Dienstaufsicht der Telefonisten 42 8 06/3808
Fernschreibstelle 42 8 06/895
Fernschreibanschluß: Wien . . . . . Telex 7 4735
Störungen an Fernmeldeanlagen (ohne MA 17) 42 8 06/3800, 42 52 14

Baugruppe Kulturbauten:
Osterberger, Ing. Alfred, Techn. Oberamtsrat . . 261
Gartenanlagen, Brunnen, Kinderfreibäder, Hallenbadneubauten 262, 263
Sportanlagen, Museen, Gedenkstätten, Gehölzbeleuchtungen, Fußgängerzonen 268, 269
Friedhöfe, Forste, Landwirtschaftsbetrieb, Ottakringer Bad, Sommerbäder 16. bis 22. Bezirk 266, 267
Sonstige Bäder 264, 265
Störungsanzeige und Auskunftsstelle 260

Baugruppe Wohnhausbauten:
Hopfgartner, Dipl.-Ing. Josef, Stadtbaurat 221
Projektierungen 222, 224
Sachbearbeiter 222, 223, 224, 225, 226, 227, 228, 229, 230, 232
Werkmeister 231, 233, 234, 235, 236, 237, 238, 239
Auskunftsstelle 220, 300

Baugruppe Wohlfahrtsanstalten und Feuerwehrgebäude, Objekte der MA 7, 11 (Wijug), 12, 15 und 59:
Fabijan, Ing. Otto, Techn. Oberkommissär 281
Sachbearbeiter 282, 284, 286, 288, 295
Werkmeister 283, 285, 287, 289, 296
Störungsanzeige und Auskunftsstelle 280

Baugruppe U-Bahn-Bau:
Brenner, Ing. Josef, Techn. Oberamtsrat 291
Sachbearbeiter und Werkmeister 292, 293, 294
Baukanzleien
Auskunftsstelle 290

Baugruppe Krankenhäuser:
Appelt, Ing. Kurt, Techn. Oberamtsrat 301
Bezirke 1 bis 9, 11, 20 bis 22 304
Allgemeines Krankenhaus 304, 42 89*, 2630, 2337, 2338, 2339
Krankenanstalt Rudolfstiftung 312, 72 56 51*, 371, 373
Bezirke 10, 12, 13, 23 303
Krankenhaus Lainz 313, 84 16 16*, 3261, 3262, 3263, 3264
Franz Josef-Spital 309, 310, 64 16 91*, 530
Bezirke 14 bis 19. . . . 302, 305, 306, 307, 308, 313, 314
Psychiatrisches Krankenhaus Baumgartner Höhe 94 31 51*, 2479, 2430
Auskunftsstelle und Störungsanzeigen 300
Gebrechenmeldungen 330
Fernmeldetechnische Angelegenheiten (MA 17)
Rettung Bezirke 10, 12, 13, 23 . . . . . 203, 208
Bezirke 14 bis 19 315
Bezirke 1 bis 9, 20 bis 22 317
Allgemeines Krankenhaus 42 89*, 2338
Verrechnung der Fernmeldegebühren (MA 17) . . 200
Störungsanzeigen an Fernmeldeanlagen (MA 17) . 200

ELEKTRO -Speicheröfen
-Direktheizgeräte
-Warmwasserbereiter
-Speisenwärmeschränke
-Speisenausgabetische
-Tellerwärmer
-Händetrockner
-Haartrockner
Gesellschaft für
ELEKTRO-HEIZUNGSTECHNIK
Ges. m. b. H.
1052 Wien, Schönbrunner Str. 31, Tel. 57 95 01 Δ
Auslieferungslager und Kundendienst in allen Bundesländern

„JIRKU"
Elektroinstallationen Ges. m. b. H. & Co. KG
1160 Wien, Hasnerstr. 65 – Ganglbauerg. 25
Telefon 92 31 98

Knoblich Licht
Fabrik für Elektrotechnik Gesellschaft m. b. H.
Zentrale und Werk: 1220 Wien, Puchgasse 2, Telefon (02 22) 23 35 01 Δ DW
Postanschrift: 1222 Wien, Fach 52, Fernschreiber: 13 55 39
Unser Programm: Industriebeleuchtung, Einbauleuchten, Aufbausysteme, Spezialleuchten, Klimaleuchten, Außenanlagen, Flutlicht etc.
Technische Büros und Lager in: Graz, Klagenfurt, Linz, Salzburg, Innsbruck, Wiener Neustadt

LICHT UND KRAFT

ING. KONRAD RUKSER

BEH. KONZ. INSTALLATIONSBÜRO FÜR ELEKTROTECHNIK

Zentrale: 1190 Wien 19, Pantzerg. 2/4, 34 81 48

sew

Gesellschaft m.b.H.
Sanitär-, elektro- und wärmetechnische Anlagen
1080 Wien
Hamerlingplatz 2, Telefon 42 16 94

Nachrichtentechnik nach Maß

Telephon · Sprechanlagen · Fernschreiber · Funk · Datentechnik · Uhren · Verstärker

ITT

SOWITSCH KONE

aufzüge
kräne

SOWITSCH AKTIENGESELLSCHAFT

Hauptverwaltung Wien: 1233 Wien, Forchheimergasse 34, Tel.: 0 222/86 43 51 bis 59 – 0 *

Aufzugswerk Scheibbs, NÖ, 3270 Scheibbs, Sowitschstraße 1, Tel.: 0 74 82/25 42 – 0 *

Kranwerk Vöcklabruck, 4840 Vöcklabruck, Wagrainer Straße 31, Tel.: 0 76 72/44 91 – 0 *

VERKAUF- UND MONTAGESTELLEN IN ALLEN BUNDESLÄNDERN

MW

METALL- UND STAHLBAU WENG

WIR ERZEUGEN

AUFZÜGE
STAHLGERÜSTE
FENSTER, TÜREN UND TORE
SCHALTTAFELN
SCHALTSCHRÄNKE
ZELLENWÄNDE
KABELTRÄGER
BRANDBESTÄNDIGE TÜREN UND TORE
KONSTRUKTIONEN

STADTBÜRO: 1010 WIEN I, SCHWARZENBERGSTRASSE 1–3
TELEFON 52 53 48, 52 78 53

MAGISTRATSABTEILUNG 35

Allgemeine baubehördliche Angelegenheiten

(Geschäftsgruppe Stadtplanung)

17, Kalvarienberggasse 33, 2. Stock, Tür 206, Tel. 835*, 43 16 51*

Technische Angelegenheiten grundsätzlicher Art der Bau- und Feuerpolizei.

Genehmigung und Überwachung von Veranstaltungsstätten, Kinos und Messen hinsichtlich der Sicherheitseinrichtungen; Angelegenheiten des technischen Aufsichtsdienstes in Vergnügungsstätten mit Ausnahme der Bestellung und Einteilung der technischen Aufsichtsbeamten.

Mitwirkung im baubehördlichen Genehmigungsverfahren für Bauten mit Räumen, in denen Menschenansammlungen von mehr als 100 Personen zu erwarten sind.

Mitwirkung im Genehmigungsverfahren bei Grundabteilungen, Grenzberichtigungen und Umlegungen.

Durchführung des baubehördlichen Genehmigungsverfahrens für Bauten der Gebietskörperschaften und anderer öffentlich-rechtlicher Körperschaften, für Bauten auf Eisenbahngrund, für Ausstellungs- und Kultbauten sowie für Bauführungen besonderer Art, soweit nicht die Magistratsabteilung 64 zuständig ist.

Baubehördliche Angelegenheiten der Aufzüge, Kräne, Lager brennbarer Flüssigkeiten, Tanklager aller Art, Tankstellen, Ölfeuerungen sowie der Dampfkessel, Dampfgefäße und Druckbehälter im Sinne der Dampfkesselverordnung.

Mitwirkung bei der Bestellung von Aufzugssachverständigen und deren Evidenthaltung.

Mitwirkung bei der Handhabung des Baumschutzgesetzes.

Zulassung von Baustoffen, Bauteilen, Bauarten (Bauweisen), Brandschutzmitteln, Rückschlagsicherungen und dgl.

Grundsätzliche Angelegenheiten der Statik sowie des Wärme- und Schallschutzes; Überprüfung von Bauansuchen in bezug auf Statik sowie Wärme- und Schallschutz; behördliche Überprüfungen gemäß 127 der Bauordnung für Wien einschließlich der Durchführung oder Überwachung der technischen Beschau von U-Bahn-Bauten.

Beistellung von Amtssachverständigen in behördlichen Verfahren anderer Magistratsdienststellen.

Koordination der Tätigkeit der Amtssachverständigen für die eisenbahnbehördlichen Verfahren bei U-Bahn-Bauten.

Begutachtung des Befähigungsnachweises und des Berechtigungsumfanges von Baugewerbetreibenden sowie Überprüfung der Ansuchen um Zulassung zur Baugewerbeprüfung.

Erteilung von Gebrauchserlaubnissen nach dem Gebrauchsabgabegesetz, soweit nicht die Magistratsabteilung 28, 36, 37, 59 oder 64 zuständig ist; Bemessung der Abgabe; Vorschreibung der Abgabe in jenen Fällen, in denen die Magistratsabteilung 35 für die Erteilung der Gebrauchserlaubnis zuständig ist.

Erteilung von Bewilligungen nach der Straßenverkehrsordnung zur Durchführung von Arbeiten auf und neben der Straße; Bewilligung nach der Straßenverkehrsordnung von Anlagen zu Werbezwecken und Ankündigungstafeln auf Privatgrund neben Verkehrsflächen.

Bemessung und Vorschreibung von Kanaleinmündungsgebühren und Anliegerbeiträgen.

Angelegenheiten des § 31a Abs. 1 Wasserrechtsgesetz, die in die Zuständigkeit des Bürgermeisters als Wasserrechtsbehörde fallen.

Schaffer, Dipl.-Ing. Alfred, Senatsrat 235
Lenz, Dipl.-Ing. Friedrich, Senatsrat 335
Zeisberger, Dipl.-Ing. Rolf, Senatsrat 246
Bek, Dipl.-Ing. Dr. techn. Johann, Oberstadtbaurat 239
Bock, Dipl.-Ing. Georg, Oberstadtbaurat 391
Haas, Dipl.-Ing. Franz, Oberstadtbaurat 266
Kaindl, Dipl.-Ing. Edwin, Oberstadtbaurat 262
Runser, Dipl.-Ing. Ladislaus, Oberstadtbaurat . . . 388
Spandl, Dipl.-Ing. Johann, Oberstadtbaurat. 392
Burkart, Dipl.-Ing. Kurt, Stadtbaurat 384
Gallistel, Dipl.-Ing. Hans, Stadtbaurat. 241
Geiger, Dipl.-Ing. Karl, Stadtbaurat 223
Haschke, Dipl.-Ing. Harald, Stadtbaurat 384
Hohn, Dipl.-Ing. Heinz, Stadtbaurat 221
Molin, Dipl.-Ing. Gerhard, Stadtbaurat 389
Schmid, Dipl.-Ing. Ferdinand, Stadtbaurat 239
Sisel, Dipl.-Ing. Dieter, Stadtbaurat 391
Warnicki, Dipl.-Ing. Felix, Stadtbaurat 389
Henschling, Dipl.-Ing. Wolfgang, Stadtbauoberkommissär 382
Krieghofer, Dipl.-Ing. Kurt, Stadtbauoberkommissär 221
Liebermann, Dipl.-Ing. Franz, Stadtbauoberkommissär 267
Pilat, Dipl.-Ing. Milan, Stadtbauoberkommissär . . 261
Aigner, Dipl.-Ing. Roman, Stadtbaukommissär . . . 261
Urban, Dipl.-Ing. Herbert, Stadtbaukommissär . . . 383
Zisser, Dipl.-Ing. Georg, Stadtbaukommissär 390
Chatzioannidis, Dipl.-Ing. Panagiotis 383
Kaupa, Dipl.-Ing. Herbert 239
Klein, Dipl.-Ing. Gustav 384
Polacek, Dipl.-Ing. Anton 261
Salzer, Dipl.-Ing. Karl 265
Vorwahlner, Dipl.-Ing. Ernst. 221
Weininger, Dipl.-Ing. Kurt 267
Zehetmaier, Dipl.-Ing. Friedrich 267
Banovits, Ing. Gustav, Techn. Amtsrat 390
Jindra, Ing. Helmut, Techn. Amtsrat 712*, 83 16 01*, 281
Reiter Ernst, Techn. Amtsrat 262
Hausner, Ing. Bruno 388
Skolnik Anna, Kanzleirat, Kanzleileiter 250
Kanzlei 435
Aufzüge, Dampfkessel, Tankanlagen, Großgaragen, Ölfeuerungen – technische Angelegenheiten (A) 223, 265, 266, 387, 388, 389
Grundabteilung – technische Überprüfung (Ga) 241, 246
Öffentliche Bauten, Bauten auf Eisenbahngrund und Kultbauten (öB) 335, 390, 391
Statik, Baustoffzulassungen (S) . 239, 221, 261, 383, 384
U-Bahn (U) 392, 262, 293
Theater- und Kinopolizei, technische Sicherheitseinrichtungen bei Menschenansammlungen (V) 210, 267, 268, 295, 382
Gebrauchserlaubnisse für Verkehrsflächen (G):
12, Theresienbadgasse 3 . . . . . 712*, 83 16 01*
Jindra, Ing. Helmut, Techn. Amtsrat 281
Einlaufstelle 284
Bezirke:
1, 3 bis 5, 11 . . . . . 285, 295, 296
2, 9, 19, 20 . . . . . 293, 294
6 bis 8, 16 bis 18 . . . . . 290, 291, 292
10, 13, 14, 23 . . . . . 282, 298
12, 15, 21, 22 . . . . . 283, 297
Straßenreklame 284, 293

MAGISTRATSABTEILUNG 36

Technische Gewerbeangelegenheiten und Feuerpolizei

(Geschäftsgruppe Stadtplanung)

17, Kalvarienberggasse 33, 3. Stock, Tür 307, Tel. 835*, 43 16 51*

Selbständige Vornahme von Revisionen und Überprüfungen nach den einschlägigen gesetzlichen Vorschriften von solchen Betriebsanlagen, Bauwerken, Einrichtungen und Anlagen, hinsichtlich derer der Magistratsdirektor periodische Überprüfungen verfügt oder bei denen auf Grund besonderer, bei diesen Anlagen bestehender oder bekanntgewordener Gefahren schwerpunktsmäßige Überprüfungen angeordnet werden.

Beistellung von Amtssachverständigen in gewerbebehördlichen Betriebsanlageverfahren sowie in Verfahren gemäß § 61 der Bauordnung für Wien.

Handhabung des Wiener Feuerpolizeigesetzes und der nach diesem Gesetz ergangenen Verordnungen.

Handhabung des Baulärmgesetzes.

Technische Angelegenheiten des Sprengmittelwesens, der pyrotechnischen und sonstiger sprengmittelähnlicher Artikel sowie Genehmigung von Sprengungen.

Mitwirkung bei der Bekämpfung sanitärer Übelstände.

Beistellung von Amtssachverständigen für chemische Angelegenheiten und Giftangelegenheiten in behördlichen Verfahren.

Sicherheitstechnisch-behördliche Angelegenheiten nach dem Elektrotechnikgesetz und den nach diesem Gesetz ergangenen Verordnungen, soweit nicht die Magistratsabteilung 64 zuständig ist.

Beistellung von Amtssachverständigen auf dem Gebiete der Elektrotechnik.

Sicherheitstechnisch-behördliche Angelegenheiten betreffend brennbare Gase nach dem Wiener Gasgesetz, dem Gasregulativ und der Flüssiggasverordnung.

Beistellung von Amtssachverständigen für wärme-, kälte-, lüftungs-, klima- und sonstige maschinentechnische Angelegenheiten in behördlichen Verfahren.

Überprüfung der für Lehrzwecke bestimmten Anlagen in Schulen, soweit diese nicht unter die Bestimmungen des Art. 15 Abs. 5 B-VG fallen, auf die Betriebssicherheit.

Fragner, Dipl.-Ing. Rudolf, Senatsrat 236
Kotzian, Dipl.-Ing. Dr. techn. Hermann, Oberstadtbaurat 336
Doleschal, Dipl.-Ing. Manfred, Oberstadtbaurat . . 363
Kämpf, Dipl.-Ing. Ernst, Oberstadtbaurat 356
Mock, Dipl.-Ing. Franz, Oberstadtbaurat 325
Beier, Dipl.-Ing. Rudolf, Stadtbaurat 287
Lorenz, Dipl.-Ing. Paul, Stadtbaurat 258
Pimpi, Dipl.-Ing. Heinz, Stadtbaurat 360
Wedl, Dipl.-Ing. Hellmuth, Stadtbaurat 254
Weigert, Dipl.-Ing. Dr. techn. Wolfgang, Stadtbaurat 357
Schneeweiß, Dipl.-Ing. Christiane, Stadtbauoberkommissär 350
Muchitsch, Dipl.-Ing. Wilhelm, Stadtbaukommissär 351
Rami, Dipl.-Ing. Ewald, Stadtbauoberkommissär 206
Götz, Dipl.-Ing. Dr. techn. Heinz, Stadtbaukommissär 427
Rentsch, Dipl.-Ing. Karl, Stadtbaukommissär 288
Eder, Dipl.-Ing. Günther 291
Polesnig, Dipl.-Ing. Valentin 228
Puffer, Dipl.-Ing. Willibald 292
Wallner, Dipl.-Ing. Bruno 355
Zepke, Ing. Mag. Karl, Architekt 364
Heine, Ing. Edmund, Techn. Amtsrat 352
Mang, Ing. Franz, Techn. Amtsrat 286
Meihsl, Ing. Paul, Techn. Amtsrat 426
Rogenhofer, Ing. Bernd, Techn. Oberkommissär . . 206
Bösze Helga, Kanzleikommissär, Kanzleileiter 212
Kanzlei 436

Dezernat A: Gewerbe- und feuerpolizeiliche Angelegenheiten 325
Gebiet I (Bezirke 1, 8, 21, 22) . . . 291, 427, 426, 297
Gebiet II (Bezirke 2, 3, 11, 20) 287, 280, 288
Gebiet III (Bezirke 4, 5, 10, 23). 228, 206, 414
Gebiet IV (Bezirke 6, 7, 12 bis 15) 360, 363, 364
Gebiet V (Bezirke 9, 16 bis 19) . . . 325, 350, 351, 352

Dezernat B: Sachverständige (Elektro- und Haustechnik) 258, 254, 354, 416
Sachverständige (Maschinenkunde) 286, 292

Dezernat C: Baulärm, Sprengmittel, Kommissionen für Überprüfungen 256, 286, 354, 355

MAGISTRATSABTEILUNG 37

Baupolizei

(Geschäftsgruppe Stadtplanung)

17, Kalvarienberggasse 33, 1. Stock, Tür 109–113, 116–118, Tel. 835*, 43 16 51*

Alle baubehördlichen Angelegenheiten, soweit nicht die Magistratsabteilung 35, die Magistratsabteilung 36 oder die Magistratsabteilung 64 zuständig ist, einschließlich der:

Beantragung von Löschungen und Erteilung der Zustimmung zur Freilassung öffentlich-rechtlicher Verpflichtungen im Grundbuch; Überprüfung von Gerichtsbeschlüssen im Hinblick auf die Bestimmungen der Bauordnung für Wien.

Führung der Liegenschaftsverzeichnisse.

Erteilung der Gebrauchserlaubnis nach dem Gebrauchsabgabegesetz hinsichtlich der Bauteile vor der Baulinie im Zusammenhang mit Baubewilligungen auf der angrenzenden Liegenschaft; Vorschreibung der Abgabe.

Bemessung und Vorschreibung von Kanaleinmündungsgebühren und Anliegerbeiträgen.

Feststellung des Ausmaßes der Nutz- und Gehsteigflächen zum Zwecke der Berechnung des Hausbesorgerentgeltes.

Ausstellung von Bescheinigungen gemäß § 5 oder § 12 des Wohnungseigentumsgesetzes 1975.

Mitwirkung bei der Handhabung des Wiener Baumschutzgesetzes.

Mitwirkung bei der Erstellung der Wohnbaustatistik.

Führung der Baueinlagen für die Bezirke 10 bis 19 und 21 bis 23.

Vermessungstechnische Arbeiten im Zusammenhang mit der Aussteckung der Fluchtlinien und Höhenlagen.

Bechyna, Dipl.-Ing. Herbert, Senatsrat 237
Ehrlich, Dipl.-Ing. Herbert, Senatsrat 337
Wanivenhaus, Dipl.-Ing. Hugo, Senatsrat 216
Brazdovics, Dipl.-Ing. Kurt, Oberstadtbaurat 217
Ciporanow, Dipl.-Ing. Gertrude, Oberstadtbaurat . 245
Gerlinger, Dipl.-Ing. Helmut, Oberstadtbaurat . . . 281
Kaider, Dipl.-Ing. Karl, Oberstadtbaurat 274
Kaiserreiner, Dipl.-Ing. Karl, Oberstadtbaurat . . . 277
Naderer, Dipl.-Ing. Helmut, Oberstadtbaurat 276
Peroutka, Dipl.-Ing. Karl, Oberstadtbaurat 233
Schandl, Dipl.-Ing. Reinhold, Oberstadtbaurat . . . 273
Weinrother, Dipl.-Ing. Robert, Oberstadtbaurat . . . 243
Czermak, Dipl.-Ing. Robert, Stadtbaurat 255
David-Labor, Dipl.-Ing. Manfred, Stadtbaurat . . . 215
Neckar, Dipl.-Ing. Heinz, Stadtbaurat 240
Prochaska, Dipl.-Ing. Walter, Stadtbaurat 214
Hernstorfer, Dipl.-Ing. Wilhelm, Stadtbauoberkommissär 272
Krenn, Dipl.-Ing. Otto, Stadtbaukommissär 253
Dedek, Dipl.-Ing. Friederike 260
Opravil, Ing. Max, Techn. Oberamtsrat 224
Thomas, Ing. Kurt, Techn. Amtsrat 331
Summer Anna, Kanzleioberkommissär, Kanzleileiter 437
Kanzlei 271

Dezernat I (Bezirke 1, 3 bis 5, 7):
Leiter 217
1. Bezirk 253
3. Bezirk 215, 220, 245
4. Bezirk 220, 255
5. Bezirk 275
7. Bezirk 232, 240

Dezernat II (Bezirke 2, 6, 8, 9, 20):
Leiter 216
2. Bezirk 233, 244, 260, 269
6. Bezirk 214, 264
8. Bezirk 331
9. Bezirk 207, 213, 243
20. Bezirk 277
Vermessungsdezernat 337

Außenstellen:

10, Laxenburger Straße 43–47 . . . . . 710*, 64 36 31*
Engelke, Dipl.-Ing. Karl, Senatsrat 235
Bacher, Dipl.-Ing. Albert, Stadtbauoberkommissär 238
Hatzinger, Dipl.-Ing. Ferdinand 237
Frasz, Ing. Josef, Techn. Oberamtsrat 239

11, Enkplatz 2 . . . . . 711*, 74 35 86*
Mosser, Dipl.-Ing. Albert, Oberstadtbaurat . . . 280
Wolf, Dipl.-Ing. Ernst, Stadtbaurat 281
Bietak, Dipl.-Ing. Horst, Stadtbaurat 283
Windl, Ing. Mag. Franz, Stadtbaurat 284

12, Schönbrunner Straße 259 . . . . . 712*, 83 16 01*
Klom, Dipl.-Ing. Manfred, Stadtbaurat 251
Dirmhirn, Ing. Mag. Harald, Oberstadtbaurat 253

13, Hietzinger Kai 1–3 (13., 14. Bezirk). 713*, 82 26 51*
Filas, Dipl.-Ing. Johann, Oberstadtbaurat . . . 310
Richter, Dipl.-Ing. Herbert, Stadtbaurat. 311
Ressel, Dipl.-Ing. Günter, Stadtbaurat 315
Bletas, Dipl.-Ing. Thanos 318
Lubich, Dipl.-Ing. Götz, Stadtbaurat 319

15, Gasgasse 8–10 . . . . . 715*, 83 36 11*
Leitgeb, Dipl.-Ing. Franz 251
Schindler, Dipl.-Ing. Josef, Stadtbaurat 253

16, Richard Wagner-Platz 19 . . . . . 716*, 92 26 96*
Messinger, Dipl.-Ing. Helmut, Oberstadtbaurat. 251
Pazicky, Dipl.-Ing. Tibor 258
Winkler, Ing. Mag. Erwin, Stadtbaurat 258

17, Kalvarienberggasse 33 . . . . . 835*, 43 16 51*
Hofmeister, Dipl.-Ing. Liselotte, Oberstadtbaurat 320
Volkmann, Ing. Gottfried, Techn. Amtsrat . . . 333

18, Martinstraße 100 . . . . . 718*, 34 25 20*
Leopold, Dipl.-Ing. Gerhard, Oberstadtbaurat . 280
Zilka, Dipl.-Ing. Heinz, Stadtbaurat 281

19, Gatterburggasse 14 . . . . . 719*, 36 42 50*
Sterniste, Dipl.-Ing. Gerhard, Senatsrat 240
Witschka, Dipl.-Ing. Johann, Stadtbaurat 245

21, Am Spitz 1 . . . . . 721*, 38 15 04*
Fuchs, Dipl.-Ing. Heinz, Stadtbaurat 239
Hahn, Dipl.-Ing. Georg, Stadtbaurat 230
Valentin, Dipl.-Ing. Peter, Oberstadtbaurat . . . 212

22, Kagran, Schrödingerplatz 1 . . . . . 722*, 23 35 61*
Kummernecker, Dipl.-Ing. Erwin, Oberstadtbaurat 240
Hauser, Dipl.-Ing. Erhard, Oberstadtbaurat . . 242
Reiter, Dipl.-Ing. Friedrich, Stadtbaurat 247
Puchinger Elisabeth, Techn. Amtsrat 245

23, Liesing, Perchtoldsdorfer Straße 2 . 723*, 86 96 17*
Prosser, Dipl.-Ing. Alfred, Oberstadtbaurat. . . 40
Diebitsch, Mag. Karl Heinz, Stadtbaurat 41
Breiter, Dipl.-Ing. Johann, Stadtbauoberkommissär 42
Chlada, Ing. Herbert, Techn. Amtsrat 43

MAGISTRATSABTEILUNG 38

U-Bahn-Bau

(Geschäftsgruppe Straße, Verkehr und Energie)

12, Niederhofstraße 23, 3. Stock, Tür 334–347, Tel. 746*, 83 66 16*

Detailplanung, Neu-, Zu- und Umbau von U-Bahn-Bauwerken und von im Zusammenhang mit U-Bahn-Anlagen stehenden Verkehrsbauwerken einschließlich der Veranlassung der Herstellung und Umlegung von Einbauten im Einvernehmen mit den Wiener Stadtwerken – Verkehrsbetriebe und den zuständigen Fachdienststellen.

Ausarbeitung der Unterlagen für die erforderlichen Grundfreimachungen. Erstellung der Unterlagen für die eisenbahnbehördlichen, die wasserrechtlichen, die verkehrsbehördlichen und baubehördlichen Genehmigungsverfahren im Zuge des U-Bahn-Baues.

Koordination aller bei den Vorarbeiten für den U-Bahn-Bau und bei den Rohbauarbeiten des U-Bahn-Baues tätigen städtischen Dienststellen, ausgenommen die generelle Planung.

Federführung in der Arbeitsgruppe „U-Bahn-Ausbau".

Führung der Kreditübersicht für den gesamten U-Bahn-Planungs- und U-Bahn-Baubereich einschließlich Beschaffung der Betriebsmittel.

Döllerl, Dipl.-Ing. Anton, Senatsrat 351
Huber, Dipl.-Ing. Leo, Senatsrat 375
Hinkel, Dipl.-Ing. Walter, Senatsrat . . . 376, 23 45 64*
Blab, Dipl.-Ing. Dr. nat. techn. Wilhelm,
Oberstadtbaurat 438, 24 75 97*
Deix, Dipl.-Ing. Franz, Oberstadtbaurat . 438, 26 55 21*
Hondl, Dipl.-Ing. Dr. techn. Albert,
Oberstadtbaurat 437, 75 76 15*
Stelzl, Dipl.-Ing. Helmut, Oberstadtbaurat 438, 43 16 38*
Danzmayr, Dipl.-Ing. Fritz, Stadtbaurat. . . . 75 76 15*
Johannides, Dipl.-Ing. Helmut, Stadtbaurat . . 24 75 97*
Köck, Dipl.-Ing. Michael, Stadtbaurat. . . 438, 23 36 61*
Lieb, Dipl.-Ing. Wolf-Dieter,
Stadtbaurat 23 36 32*
Liebsch, Dipl.-Ing. Helmut, Stadtbaurat. . . . 26 55 21*
Martin, Dipl.-Ing. Harald, Stadtbaurat 23 45 64*
Morawetz, Dipl.-Ing. Reinhard,
Stadtbaurat 75 76 15*
Muchsel, Dipl.-Ing. Herbert, Stadtbaurat . . . 24 75 97*
Scharf, Dipl.-Ing. Alfred, Stadtbaurat 26 55 21*
Winkler, Dipl.-Ing. Ferdinand,
Stadtbaurat 26 55 21*
Philipp, Dipl.-Ing. Ekkehard,
Stadtbauoberkommissär 23 45 64*
Treiber, Dipl.-Ing. Karl,
Stadtbauoberkommissär 23 45 64*
Wenhardt, Dipl.-Ing. Josef,
Stadtbauoberkommissär 43 16 38*
Stollwerck, Dipl.-Ing. Felix. 438, 23 45 64*
Cerny, Ing. Otto, Techn. Amtsrat 43 16 38*
Rekker, Ing. Walter, Techn. Amtsrat 23 45 64*
Divis Stefanie, Kanzleioberkommissär, Kanzleileiter . 363
Kanzlei 359
Rechnungsprotokoll 470
Sekretariat 352, 470
Bauabschnitt III „Stephansplatz – Schwedenplatz – Nestroyplatz"
Hondl, Dipl.-Ing. Dr. techn. Albert,
Oberstadtbaurat 75 76 15*
Bauabschnitt IV „Praterstern"
Blab, Dipl.-Ing. Dr. nat. techn. Wilhelm,
Oberstadtbaurat 24 75 97*
Bauabschnitt VI „Deutschmeisterplatz – Landesgerichtsstraße"
Stelzl, Dipl.-Ing. Helmut, Oberstadtbaurat . 43 16 38*
Bauabschnitt X „Lassallestraße – Mexikoplatz"
Deix, Dipl.-Ing. Franz, Oberstadtbaurat . . 26 55 21*
Bauabschnitt XI „Hubertusdamm – Arbeiterstrandbadstraße"
Stollwerck, Dipl.-Ing. Felix 23 45 64*
Bauabschnitt XII „Alte Donau – Zentrum Kagran"
Hinkel, Dipl.-Ing. Walter, Senatsrat. 23 45 64*
Bauabschnitt XIII „Abstellhalle Kagran"
Köck, Dipl.-Ing. Michael, Stadtbaurat . . . 23 36 61*

FOIT

SCHILDER- U. METALLWARENFABRIK
STAHL-U. ALUBAU

1120 WIEN, ANTON SCHARFF-G. 7–9
TEL. 83 86 23-0
TELEX 1/34 999

POSCHACHER
GRANIT MARMOR BAUSTOFFE
Härte schafft Werte
A-4310 Mauthausen/OÖ., Verkauf, Tel. (0 72 37) 333, Telex: 22 468
Büro für Wien: 1110 Wien, Simmeringer Hauptstr. 347, Tel. (0 222) 76 62 71

epple Koloseus

Koloseus GesmbH, Kunststoffwerk
Haiding 24, 4631 Krenglbach
Telefon (0 72 49) 60 51

Der starke Partner im U-Bahn-Stationsausbau

G. M. Manninger

Gesellschaft m. b. H.

Behälter- und Apparatebau
Stahl- und Industrieanlagenbau
Gewichtsschlosserarbeiten

ANFERTIGUNG
MONTAGE
REPARATUR

KONTRAHENT DER STADT WIEN

Werk – Containerterminal:
1220 Wien, Gotramgasse 6
Telefon (0 22 2) 22 61 43, 22 61 04
Telex: 13-6915 stahl a

Heute gestalten wir die Welt, in der morgen unsere Kinder leben werden.

Da kann es uns nicht gleichgültig sein, wie wir die Weichen für die Zukunft stellen.

Was nützt es uns, wenn wir einen Fortschritt predigen - an dem unsere Kinder einmal ersticken könnten.

Umweltbelastung muß nicht sein. Es gibt die saubere - die „weiße" Energie. Es gibt Dinge, die das Leben erleichtern - ohne die Um- und Nachwelt zu belasten.

Die ÖSTERREICHISCHE AEG-TELEFUNKEN arbeitet daran. Hier und heute.
Für den sauberen Strom - die Energie aus der Steckdose.
Für langlebige Produkte.
Für leise - nervenschonende Produkte.

Und Sie merken diese „Philosophie" an der Qualität jedes einzelnen Produktes aus dem Hause AEG-TELEFUNKEN.

Ob es Elektro-Haushaltsgeräte, Elektro-Werkzeuge, Unterhaltungselectronic oder energietechnische Anlagen oder . . . sind.

Die Verantwortung für die Zukunft liegt in der Gegenwart.

AEG-TELEFUNKEN

Franz Probst

STAHLBAU-SCHLOSSEREI
PORTALE, BAU-, KUNSTSCHLOSSERARBEITEN, REPARATUREN, KIPPTORE, ALUMINIUMBAU
1020 WIEN, WEINTRAUBENGASSE 9, TELEFON 24 01 67, 24 65 63

SK STAHLBAU
KATRYCZ & CO. K.G.

STAHL- UND ALU-KONSTRUKTIONEN
für Großbaustellen wie U-Bahn, Spitäler, E-Werk usw.
1170 Wien, Weidmanngasse 29, Tel. 43 43 68, 43 34 74

MAGISTRATSABTEILUNG 39

Versuchs- und Forschungsanstalt der Stadt Wien

(Geschäftsgruppe Stadtplanung)

11, Rinnböckstraße 15, Tel. 839*, 74 36 31*

Staatlich autorisierte Versuchs- und Forschungsanstalt.
Durchführung mechanischer, chemischer, biologischer und physikalischer Untersuchungen und Materialprüfungen, amtliche Probenahme, Schiedsanalysen.
Vornahme von Brandversuchen, Schall-, Wärmefluß- und Erschütterungsmessungen, Belastungsversuche an Bauteilen und am Bauwerk.
Begutachtungen von Bau-, Brenn-, Hilfs-, Roh-, Schutz-, Treib- und Werkstoffen, Betriebsmitteln und Bauteilen.
Erprobung und Begutachtung von Bauweisen, Baukonstruktionen und Baumethoden; Berechnung und Ermittlung von bauphysikalischen Kennwerten; Beratung bezüglich der konstruktiven Ausgestaltung von Bauteilen; Werks- und Produktionsüberwachungen.
Untersuchungen von Boden- und Grundwasserproben.
Messungen von Luftverunreinigungen, Lärmbelästigungen, Wasserverunreinigungen und der Wirkungsweise von Neutralisationsanlagen; Untersuchung von Trinkwasser auf Phenole, Kohlenwasserstoffe mit Ausnahme der Chlorkohlenwasserstoffe und auf Schwermetalle; Beratung bei der Vernichtung schädlicher Stoffe und Gifte.
Begutachtung von Schadensfällen.
Ausführung von Entwicklungs- und Forschungsarbeiten.

Schütz, Dipl.-Ing. Dr. techn. Paul, Senatsrat . . . 21, 37
Puchinger, Dipl.-Ing. Otto, Senatsrat 47
Stibranyi Felix, Kanzleikommissär, Kanzleileiter . . 23
Kanzlei 24, 25
Mechanisch-technisches Laboratorium:
Miedler, Dipl.-Ing. Karl, Oberstadtbaurat 31
Fleck, Dipl.-Ing. Werner, Stadtbaurat 32
Cipek, Dipl.-Ing. Lambert, Stadtbaukommissär . . . 33
Sachbearbeiter 30, 33, 35
Laboratorien 34, 38, 49
Großbaulabor 45
Chemisch-technisches Laboratorium:
Hirhager, Dipl.-Ing. Dr. techn. Robert, Stadtbaurat. 42
Forster, Dipl.-Ing. Dr. techn. Hans-Peter, Stadtbauoberkommissär 51
Reuschel, Dipl.-Ing. Dr. techn. Arnulf-Georg, Stadtbauoberkommissär 26
Proßegger, Dr. Peter, Stadtbaukommissär 43
Hassan, Dipl.-Ing. Salah El Din 27
Sachbearbeiter 27, 28, 29
Umweltschutz – Luftzentrale, 1, Rathausstraße 8
(nur zeitweise besetzt) 42 8 05/3141
Physikalisch-technisches Laboratorium:
Puchinger, Dipl.-Ing. Otto, Senatsrat 47
Pfeifer, Dipl.-Ing. Helmut, Stadtbaurat 44
Limp, Ing. Egfried, Techn. Amtsrat 46, 54
Lärm 74 53 93
Brandversuchshalle 50
Biologisches Laboratorium:
Maurer, Dr. Ludwig, Magistratsoberkommissär . . 22, 52
Slad, Dr. Herbert 52
Sachbearbeiter 36, 52
Datenverarbeitung:
Schembor, Dr. Friedrich, Magistratsrat 55

MAGISTRATSABTEILUNG 40

Technische Grundstücksangelegenheiten

(Geschäftsgruppe Vermögensverwaltung, städtische Dienstleistungen, Konsumentenschutz)

1, Rathausstraße 14–16, 1. Stock, Tür 208b, Tel. 42 8 08

Technische Mitwirkung bei Grundstücksangelegenheiten allgemeiner und grundsätzlicher Art.
Begutachtung und Bewertung bebauter und unbebauter Grundstücke.
Begutachtung der Zweckmäßigkeit des An- und Verkaufes, der Nutzung und Verwertung von Liegenschaften für die Stadt Wien und ihrer Fonds.
Prüfung der Preisangemessenheit von Grundstücken, insbesondere gemäß dem Wohnbauförderungs-, dem Wohnungsverbesserungs-, dem Stadterneuerungs-, dem Bodenbeschaffungs- und dem Ausländergrunderwerbsgesetz.
Ausarbeitung von Stellungnahmen zu Abänderungen der Flächenwidmungs- und Bebauungspläne in den Gemeinden des Wiener Umlandes hinsichtlich des dort befindlichen Grundbesitzes der Stadt Wien.
Feststellung fiktiver Neubaukosten für Versicherungszwecke (Brandschaden usw.).
Führung der Zentralen Liegenschaftsevidenz.
Festlegung der Verwaltungszuständigkeit für städtische Grundstücke im Einzelfall.
Technische Mitwirkung bei der Einheitsbewertung städtischer Grundstücke.
Technische Mitwirkung und Veranlassung bei der Herstellung der Grundbuchordnung, insbesondere Antragstellung bei Eigenparzellierungen.
Durchführung von Miet- und Nutzwertberechnungen.
Vermessungstechnische Arbeiten zur Festlegung von Teilpachtflächen und der Verwaltungszuständigkeit für Teilflächen städtischer Grundstücke.

Podirsky, Dipl.-Ing. Heinrich, Senatsrat 3641
Mayer, Dipl.-Ing. Dr. jur. Heinz, Senatsrat 3642
Ent, Dipl.-Ing. Ilse, Oberstadtbaurat 3658
Kainz, Dipl.-Ing. Erich, Oberstadtbaurat 3660
Schober, Dipl.-Ing. Elfriede, Oberstadtbaurat . . . 3667
Drabek, Dipl.-Ing. Stefan, Stadtbaurat 3650
Krassel, Dipl.-Ing. Peter, Stadtbaurat 3648
Fleischinger, Dipl.-Ing. Eva, Stadtbauoberkommissär 3666
Satke, Dipl.-Ing. Martin, Stadtbaukommissär 3578

Loskot, Ing. Willibald, Techn. Oberamtsrat 3664
Weber, Ing. Friedrich, Techn. Oberamtsrat 3665
Binder, Dipl.-Ing. Johann, Techn. Amtsrat 3657
Kroupa Peter, Amtsrat 3588
Rompolt Elfriede, Kanzleikommissär, Kanzleileiter . 3643
Kanzlei 840, 3663
Liegenschaftstransaktionen, Liegenschaftsbewertungen und Pachtangelegenheiten . .3578, 3642, 3651, 3655, 3658, 3660, 3662, 3664, 3666, 3667, 3668
U-Bahn, Stadterneuerung 3595, 3665
Zentrale Liegenschaftsevidenz (ZLE)
ZLE-Datenkoordinierung 3569, 3661, 3626, 3645, 3646, 3648, 3650, 3659
ZLE-Schriftoperat 3563, 3567, 3568
ZLE-Planoperat 3551, 3653, 3654
ZLE-Flächenaufteilung 3592, 3649, 3551
Mietwertparifikation 3652, 3657, 3588, 3595

MAGISTRATSABTEILUNG 41

Stadtvermessung

(Geschäftsgruppe Stadtplanung)

1, Rathausstraße 14–16, 4., 5. und 6. Stock, Tel. 42 8 06

Durchführung aller vermessungstechnischen Arbeiten, soweit nicht eine andere Dienststelle zuständig ist.
Vergebung und Betreuung von vermessungstechnischen und kartographischen Arbeiten für die Stadt Wien.
Mitwirkung bei Arbeiten oder bei der Vergabe von Aufträgen mit kartographischem Gehalt.
Feststellung, Vermarkung und planliche Evidenthaltung der Landes- und Bezirksgrenzen; Mitwirkung bei deren Festlegung.
Erd-, Luftbild- und Fernerkundungsmessung.
Herstellung, Fortführung und Neuauflage der vermessungstechnischen Pläne und der städtischen Kartenwerke, letztere einschließlich ihrer kartographischen Bearbeitung.
Herstellung und Ergänzung der städtischen Festpunktnetze und Führen der betreffenden Verzeichnisse.
Führung des Archives der vermessungstechnischen Pläne und Kartenoriginale.
Antragstellung auf Genehmigung von Grundabteilungen bei städtischen Grundtransaktionen.
Zentrale Beschaffung geodätischer Instrumente.

Reischauer, Dipl.-Ing. Rudolf, Senatsrat. 3282
Hirn, Dipl.-Ing. Dr. techn. Albert, Senatsrat 3275
Hüll, Dipl.-Ing. Hellmuth, Oberstadtbaurat 3283
Ernst, Dipl.-Ing. Peter, Stadtbaurat 3874
Hynst, Dipl.-Ing. Erwin, Stadtbaurat 3855
Kratky, Dipl.-Ing. Karl, Stadtbaurat 3838
Ranftel, Dipl.-Ing. Hans, Stadtbaurat 3228
Belada, Dipl.-Ing. Peter-Christian, Stadtbaukommissär 3859
Horcicka, Ing. Martha, Techn. Amtsrat 3857
Rohsmann Margit, Kanzleileiter 841
Kanzlei 841, 3272
Allgemeine Vermessungen
Ingenieurgeodäsie (Projektsgrundlagen, Absteckungen usw.) 3228, 3283, 3838
Baumessungen auf Großbaustellen . . 3228, 24 75 97/31
Vermessungen im Liegenschaftswesen (Bodenordnung, Teilungspläne, Grenzen u. dgl.) 3855
Präzisionsnivellement, Höhenfestpunktnetz 3276
Luftbildmessung 3258, 3275, 3281, 3285, 3873, 3876
Sondermessungen (Deformationsmessungen, automatische Kartierung u. a.). 3874
Architekturvermessung. 3257
Kartographie 3287
Geodätisches Zeichnen. 3278
Plan- und Kartenarchiv, Auskünfte über Festpunkte 3274
Vermessungstechniker . . . 3113, 3130, 3254, 3255, 3271, 3276, 3277, 3279, 3286, 3289, 3298, 3299, 3877
Vermessungszeichner. 3128, 3129, 3253, 3286, 3853
Kartographen 3259, 3266, 3288, 3297, 3835, 3836
Ausmesser, Geräte und Inventar 3018, 3837

MAGISTRATSABTEILUNG 42

Stadtgartenamt

(Geschäftsgruppe Umwelt und Freizeit)

3, Am Heumarkt 2b, Tel. 842*, 72 21 71*

Planung, Errichtung und Erhaltung der öffentlichen städtischen Gartenanlagen, des Grünen Praters, der Baumpflanzungen, der sonstigen gärtnerischen Anlagen auf öffentlichen Verkehrsflächen sowie der Grünanlagen der städtischen Wohn- und Amtshäuser (ausgenommen der MA 17), der städtischen Schulen, von städtischen Bädern und von städtischen Spiel- und Sportanlagen.
Teilbesorgung der Geschäfte der Auftragsverwaltung des Bundes hinsichtlich der Bundesstraßenverwaltung, nämlich die Ausarbeitung des Grünflächendetailprojektes sowie die Erhaltung der Baumpflanzungen und der sonstigen gärtnerischen Anlagen auf Bundesstraßen, ausgenommen auf Autobahnen.
Beistellung von Sachverständigen auf dem Gebiet des Gartenwesens.
Ausführung von gärtnerischen Ausschmückungen.
Verwaltung der abteilungseigenen Betriebsgebäude und Objekte des Schulgartens Kagran sowie der gärtnerisch ausgestalteten Flächen, die als Epk oder Sww gewidmet sind.
Herstellung und Erhaltung von Parkeinrichtungen.
Betrieb der städtischen Gärtnereien mit Ausnahme der städtischen Friedhofsgärtnerei sowie Führung einer Werkstätte für die Instandsetzung abteilungseigener Maschinen, Werkzeuge und Parkeinrichtungen.
Handhabung des Kulturpflanzenschutzgesetzes (amtlicher Pflanzenschutzdienst) mit Ausnahme der Strafamtshandlungen; phytosanitäre Kontrolle von gärtnerischen und landwirtschaftlichen Produkten bei der Ein- und Ausfuhr und Qualitätskontrolle bei der Einfuhr.
Beratung von Siedlern und Kleingärtnern in gartenfachlichen Angelegenheiten und Ausarbeitung von Mustergestaltungs- und Bepflanzungsplänen für Siedlungs- und Kleingartenanlagen.
Förderung der Kleintierzucht und Prämiierung von Siedlern und Kleingärtnern.

Seidl, Ing. Karl, Direktor des Stadtgartenamtes. . . 20
Schierleitner, Ing. Herbert, Stadtgartenoberamtsrat . 62
Thaler, Ing. Johann, Stadtgartenoberamtsrat 27
Heinz Josef, Oberamtsrat 49
Husczawa Franz, Oberamtsrat. 21
Kabesch, Ing. Erich, Stadtgartenamtsrat 29
Konlechner, Ing. Erich, Stadtgartenamtsrat 47
Krätschmer Margarete, Kanzleikommissär, Kanzleileiter 22
Kanzlei 23

Amtlicher Pflanzenschutzdienst
Referatsleiter: *Widetschek, Dipl.-Ing. Otto,* Stadtgartenoberamtsrat 37
Amtlicher Pflanzenschutzdienst, Expositur Großmarkt Wien-Inzersdorf 67 51 54
Städtischer Reservegarten Hirschstetten, 22, Hirschstetten, Quadenstraße 15
Betriebsleiter: *Urbancik, Ing. Robert,* Stadtgartenkommissär 22 12 02
Städtische Baumschule Albern, 11, Mannswörther Straße 5
Betriebsleiter: *Zederbauer, Ing. Wolfram,* Stadtgartenkommissär 77 62 33
Berufsschulgarten Kagran, 22, Kagran, Siebeckstraße Nr. 14
Betriebsleiter: *Membier, Ing. Nikolaus,* Stadtgartenoberkommissär 23 21 13
Gartenbezirk I (Bezirke 1, 3 – teilweise, 4 bis 9)
1, Stadtpark
Gartenbezirksleiter: *Blazek, Ing. Alfred,* Stadtgartenoberamtsrat 72 65 92
Gartenbezirk II (Bezirke 2, 20 und Prater)
2, Hauptallee 2
Gartenbezirksleiter: *Stöckl, Ing. Hermine,* Stadtgartenamtsrat 24 02 66
Gartenbezirk III (Bezirke 3 – teilweise, 10, 11 und Kurpark) 10, Laaer Berg-Straße 211
Gartenbezirksleiter: *Mandl, Ing. Johann,* Stadtgartenamtsrat 68 11 70
Gartenbezirk IV (Bezirke 12, 13, 23)
12, Längenfeldgasse 64
Gartenbezirksleiter: *Ruthofer, Ing. Ernst,* Stadtgartenkommissär 83 71 81
Gartenbezirk V (Bezirke 14 bis 17)
16, Kongreßpark
Gartenbezirksleiter: *Kreiner, Ing. Anton,* Stadtgartenamtsrat 45 14 195, 46 30 582
Gartenbezirk VI (Bezirke 18, 19)
18, Währinger Park
Gartenbezirksleiter: *Lesel, Ing. Alfred,* Stadtgartenamtsrat 34 92 57
Gartenbezirk VII (Bezirke 21, 22 und Donaupark)
22, Kaisermühlen, Donauturmstraße 2
Gartenbezirksleiter: *Podsednik, Ing. Leopold,* Stadtgartenamtsrat 23 53 45

...natürlich biomull HD Humusdünger

...natürlich biomull NPK Humus-Volldünger

...natürlich bioflor Pflanzsubstrat mit Biotainer NEU

CELLSYSTEM
für Sportplätze
Ing. Raimund
NIEDERMEYER
Ges. m. b. H. & Co. KG.
KULTURTECHNIK – SPORTANLAGENBAU
1141 Wien, Zichygasse 13a, Tel. 82 22 22

Sandwerke-, Aushub-, Planierungs- und Transportunternehmen
Fa. Franz Krcal
1220 Wien XXII/147, Stralehnergasse 18
Telefon 22 21 92, 22 21 14

GARTENGESTALTUNG – SPORTPLATZBAU – HYDROKULTUR
Mg. Peter Teubl GES. M. B. H.
1210 WIEN, JEDLERSDORFER STRASSE 278–280
39 41 66 – 39 11 61
7071 RUST, FELDGASSE 19
0 26 85/533

Garten-Center Schick
HIRSCHSTETTEN, WIEN 22, TEL. 22 16 36 Serie

SPORTANLAGENBAU
G. HAESELER
A-1180, Schulgasse 58, Telefon 42 35 53
REKORTAN – ein Spitzenprodukt für den Hochleistungssport
RECAFLEX-S – ein wirtschaftliches Spitzenprodukt für Breiten- und Mehrzweckanlagen
RECAFLEX – ein hochwertiges Produkt für Ballspiel- und Schulsportflächen

MAGISTRATSABTEILUNG 43

Städtische Friedhöfe

(Geschäftsgruppe Vermögensverwaltung, städtische Dienstleistungen, Konsumentenschutz)

1, Werdertorgasse 6, Tel. 843, 63 66 76*

Planung, Errichtung, Erhaltung, Verwaltung und Betrieb der städtischen Friedhöfe, Urnenhaine, Friedhofsgebäude, Feuerhallen, Leichenkammern und der sonstigen Gebäude und Liegenschaften der Friedhofsverwaltung.
Anlage, Zuweisung und Evidenthaltung der Grabstellen (Erd- und Feuerbestattung).
Evidenthaltung der in städtischen Friedhöfen und Urnenhainen Bestatteten.
Ermittlung und Einhebung von Entgelten für die Grabstellen.
Durchführung von Beerdigungen, Enterdigungen und Einäscherungen.
Beistellung und Anlage der Ehrengräber der Stadt Wien sowie Durchführung der Ausschmückung und Pflege der von der Stadt Wien in Obhut übernommenen Grabstellen.
Ausschmückung und Pflege der Kriegs- und Opfergräber in den städtischen Friedhöfen und Urnenhainen sowie der Gräber von Soldaten, Kriegsgefangenen und zwangsweise nach Österreich gebrachten Staatsangehörigen im gesamten Stadtgebiet.
Ausführung noch bestehender Graberhaltungswidmungen.
Erstellung des Entwurfes und Handhabung der Friedhofsordnung für die Friedhöfe und Urnenhaine sowie des Tarifes für die Bestattungsanlagen der Stadt Wien.
Erlassung und Handhabung von Kundmachungen über die Benützung der städtischen Friedhöfe und Urnenhaine sowie über die Auflassung und Umwandlung von Grabstellen.
Bestellung von ständigen Unternehmern für Friedhofsarbeiten (Friedhofskontrahenten).
Bestellung von Wärterinnen der Bezirksleichenkammern.
Betriebsführung der Städtischen Friedhofsgärtnerei und der Städtischen Steinmetzwerkstätte.

Lang, Dipl.-Ing Augustin, Senatsrat 20
Bukovnik, Dipl.-Ing. Viktor, Senatsrat 21
Dworak, Dipl.-Ing. Daland, Oberstadtbaurat 30
Raisp, Dipl.-Ing. Gerald 31
Kollmann Walter, Oberamtsrat 51
Bauer, Dr. Johann, Amtsrat 62
Fahsl Alois, Amtsrat 82 31 07
Keller Eduard, Amtsrat 32
Kolar Johann, Amtsrat 76 55 44*, 22
Kranzer Friedrich, Amtsrat 39 13 61
Marchtrenker Walter, Techn. Amtsrat 40
Schubert Fritz, Amtsrat 46
Schulz Roland, Amtsrat 65
Zink Johann, Amtsrat 47
Bock Gisela, Kanzleioberkommissär, Kanzleileiter . 22
Kanzlei 23, 59
Technisches Referat: *Dworak, Dipl.-Ing. Daland,* Oberstadtbaurat 30, 31, 32, 33, 34, 35
Gartenreferat: *Marchtrenker Walter,* Techn. Amtsrat 40, 42
Tarif- und Grabrechtsstelle: *Kollmann Walter,* Oberamtsrat 46, 47, 48, 49, 51, 52, 53, 54, 55, 56, 57
Kassa 49
Wirtschaftsangelegenheiten 37, 38
Personalangelegenheiten: *Schulz Roland,* Amtsrat 64, 65, 66

Städtische Friedhöfe:

(Besuchszeiten: Jänner, Februar, November und Dezember von 8 bis 17 Uhr; März, April, September und Oktober von 7 bis 18 Uhr; Mai, Juni, Juli und August von 7 bis 19 Uhr)

Altmannsdorf, 12, Stüber-Gunther-Gasse K.-Nr. 206 . . . . . 67 27 413
Aspern, 22, Langobardenstraße K.-Nr. 253 . . . 22 13 17
Atzgersdorf, 23, Reklewskigasse 25 . . . . . 86 93 80
Baumgarten, 14, Waidhausenstraße 52 . . . . . 94 14 16
Breitenlee, 22, Breitenleer Straße P. 1
Döbling, 19, Hartäckerstraße 65 . . . . . 47 51 94
Dornbach, 17, Alszeile 28 . . . . . 46 75 632
Erlaa, 23, Erlaaer Straße 86 . . . . . 67 29 793
Eßling, 22, Schafflerhofstraße P. 368 . . . . . 22 59 633
Gersthof, 18, Möhnergasse 1 . . . . . 47 14 78
Grinzing, 19, An den langen Lüssen 33 . . . . . 32 31 92
Groß-Jedlersdorf, 21, Strebersdorfer Straße 4 . . 39 12 33
Hadersdorf-Weidlingau, 14, Friedhofstraße Nr. 12–14 . . . . . 97 13 735
Heiligenstadt, 19, Wildgrubgasse 20 . . . . . 32 28 144
Hernals, 17, Leopold Kunschak-Platz 7 . . . . . 46 33 62
Hetzendorf, 12, Elisabethallee 2 . . . . . 83 29 453
Hietzing, 13, Maxingstraße 15 . . . . . 82 31 07
Hirschstetten, 22, Quadenstraße K.-Nr. 135 . . . 22 13 46
Hütteldorf, 14, Samptwandnergasse 6 . . . . . 97 32 29
Inzersdorf, 23, Kolbegasse 264 . . . . . 67 22 69

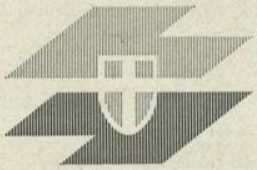

Wir stehen im Trauerfall mit Rat und Hilfe zur Verfügung

STÄDTISCHE BESTATTUNG
1040 WIEN GOLDEGGASSE 19
TELEFON 65·16·31
ANMELDESTELLEN IN ALLEN BEZIRKEN

Jedlesee, 21, Liesneckgasse 246 . . . . . 38 51 61
Kagran, 22, Goldemundweg 134 . . . . . 23 41 455
Kaiser-Ebersdorf,
11, Thürnlhofstraße 350 . . . . . 76 35 315
Kalksburg, 23, Zemlinskygasse 26
Lainz, 13, Würzburggasse 28. . . . . 82 60 555
Leopoldau, 21, Leopoldauer Platz P. 263/2
Liesing, 23, Siebenhirtenstraße K.-Nr. 402 . . . 86 01 75
Mauer, 23, Friedensstraße 16 . . . . . 88 51 54
Meidling, 12, Haidackergasse 154 . . . . . 83 34 86
Neustift, 18, Pötzleinsdorfer Höhe 44 14 44
Ober-Laa, 10, Friedhofstraße 68 57 754
Ober-St. Veit, 13, Gemeindeberggasse
K.-Nr. 344 . . . . . 84 12 953
Ottakring, 16, Gallitzinstraße 5 . . . . . 92 14 44
Pötzleinsdorf, 18, Starkfriedgasse 59–61 . . . . 47 27 192
Rodaun, 23, Leinmüllergasse 20 . . . . . 88 42 23
Siebenhirten, 23, Pollakgasse P. 208
Sievering, 19, Nottebohmstraße 51 . . . . . 44 13 97
Simmering, 11, Unter der Kirche
K.-Nr. 597 . . . . . 76 31 70
Stadlau, 22, Gemeindeaugasse 22 23 14
Stammersdorf-Ort, 21, Clessgasse bei Nr. 70
Stammersdorfer Zentralfriedhof,
21, Stammersdorfer Straße 244–260 . . . . . 39 13 61
Strebersdorf, 21, Anton Haberzeth-Gasse
Südwestfriedhof, 12, Hervicusgasse 44 –
Wundtgasse 1a 84 33 96
Süßenbrunn, 22, Friedhofweg
Zentralfriedhof,
11, Simmeringer Hauptstraße 234 . . . . . .76 55 44*
Simmeringer Feuerhalle,
11, Simmeringer Hauptstraße 337 . . . . . 76 62 51

Städtische Bezirksleichenkammern:

10, Gudrunstraße 199 . . . . . 64 48 273
21, Stammersdorfer Straße 244–260 . . . . . 39 13 61

Städtische Friedhofsgärtnereien:

Hernalser Friedhof, 17, Leopold Kunschak-
Platz 7 . . . . . 46 33 62
Hietzinger Friedhof, 13, Maxingstraße 15 . . . . 82 31 07
Neustifter Friedhof, 18, Pötzleinsdorfer Höhe . 44 14 44
Ottakringer Friedhof, 16, Gallitzinstraße 5 . . . 92 14 44
Stammersdorfer Zentralfriedhof, 21, Stammersdorfer
Straße 244–260 . . . . . 39 13 61
Südwestfriedhof, 12, Hervicusgasse 44 . . . . . 84 33 96
Zentralfriedhof, 11, Simmeringer Hauptstraße
Nr. 234 . . . . . 76 55 44*
Simmeringer Feuerhalle, 11, Simmeringer
Hauptstraße 337 . . . . . 76 62 51

Städtische Steinmetzwerkstätte:

11, Simmeringer Hauptstraße 339 . . . . . 76 62 59

HERRMANN-
Gewächshäuser
gegründet 1856

FRANZ HERRMANN
1100 WIEN, Davidgasse 95
Telefon 0 222/64 22 15

Stadt Wien
STÄDTISCHE
FRIEDHOFSGÄRTNEREI

Hauptbetrieb:
Wiener Zentralfriedhof, 1110, Hauptstr. 234
II. Tor 74 35 41 △, 74 35 42

Filialen:

Simmeringer Feuerhalle	74 32 51
Friedhof Hernals	46 33 62
Friedhof Hietzing	82 31 07
Friedhof Neustift a. W.	44 14 44
Friedhof Ottakring	92 14 44
Friedhof Südwest	83 45 60
Friedhof Stammersdorf-Zentral	39 13 61

Stadt Wien
STÄDTISCHE
STEINMETZWERKSTÄTTE

1110 Wien, Hauptstraße 339
gegenüber dem Wiener Zentralfriedhof, II. Tor
Tel. 74 12 01, 74 35 41/56

Gruft- und Grabdenkmäler
Kreuze, Laternen, Renovierungen
Inschriften etc.

Ausführungen
auch nach Selbstentwürfen
Kostenvoranschläge unentgeltlich

MAGISTRATSABTEILUNG 44

Bäder

(Geschäftsgruppe Umwelt und Freizeit)

7, Hermanngasse 24–26, 1. Stock, Tür 122, Tel. 844*, 93 76 46*

Betrieb, Erhaltung und Verwaltung von städtischen Bädern.
Errichtung von Bädern, sofern eine städtische Bauleitung nicht erforderlich ist (Generalleistungsvertrag).
Bauabänderungen und Erweiterungen städtischer Bäder sowie die Errichtung von Zubauten an diese Anlagen, sofern dadurch die Art und der Umfang der Anlage nicht grundlegend verändert wird; Erneuerungen von heiz- und bädertechnischen Anlagen; Mitwirkung in bädertechnischer Hinsicht bei Neubauten und größeren Erweiterungen von bestehenden Anlagen.
Antragstellung für und Verwaltung von gemeindeeigenen Gastgewerbeberechtigungen in städtischen Bädern.
Beistellung von Sachverständigen in Bäderangelegenheiten.

Lauscha, Dipl.-Ing. Herbert, Senatsrat 280
Haunzwickl, Dipl.-Ing. Gerd, Stadtbaurat. 273
Giehser, Dipl.-Ing. Viktor, Senatsrat 279
Koryta, Dipl.-Ing. Karl 278
Kratz, Dipl.-Ing. Gerhard, Stadtbauoberkommissär. 273
Weickert, Ing. Erich, Techn. Oberamtsrat. 276
Lorenz, Ing. Leopold, Techn. Amtsrat 275
Linzer Lucia, Kanzleikommissär, Kanzleileiter . . . 270
Kanzlei 271

Warmbäder:

(Sh = Schwimmhalle
Sa mit Da = Sauna mit Dampfbad
Wa = Wannenbad
Br = Brause
So = Sonnenbad)
(Betriebszeiten siehe Abschnitt „Der Amtsschimmel hilft!" Städtische Bäder)

Dianabad (Sh, Sa mit Da, Physikalisches Ambulatorium), 2, Lilienbrunngasse 7–9 . . . . . 26 25 16*
Amalienbad (Sh, Sa mit Da, Wa, Br, So, Medizinalbäder), 10, Reumannplatz 9 . . . . . 64 21 12
Hallenbad Simmering (Sh, Sa), 11, Florian Hedorfer-Straße 5 . . . . . 76 25 68*
Theresienbad (Sh, Sa mit Da, Wa, Br), 12, Hufelandgasse 3 . . . . . 83 44 35*
Hallenbad Hietzing (Sh, Sa), 13, Atzgersdorfer Straße 14 . . . . . 84 53 19
Ottakringer Bad (Sh, Sa), 16, Johann Staud-Straße 11 . . . . . 94 81 06*
Jörgerbad (Sh, Sa mit Da, Wa, Br, So), 17, Jörgerstraße 42–44 . . . . . 43 43 05*
Hallenbad Döbling (Sh, Sa), 19, Geweygasse 6 . . . . . 37 22 18
Hallenbad Floridsdorf (Sh, Sa mit Da, Wa), 21, Franklinstraße 22 . . . . . 38 13 47*
Apostelbad (Sa, Wa, Br), 3, Apostelgasse 18 . . . . . 73 11 71
Einsiedlerbad (Sa, Br), 5, Einsiedlerplatz 18 . . . . . 55 71 37
Hermannbad (Sa, Wa, Br), 7, Hermanngasse 28 . . . . . 93 45 79
Geiselbergbad (Sa, Wa, Br), 11, Geiselbergstraße 54 . . . . . 74 17 97
Ratschkybad (Sa, Br), 12, Ratschkygasse 26 . . . . . 83 45 58
Penzinger Bad (Sa, Wa, Br), 14, Hütteldorfer Straße 136 . . . . . 94 61 50
Thaliabad (Da, Wa, Br), 16, Friedrich Kaiser-Gasse 11 . . . . . 46 42 36
Währinger Bad (Sa, Br), 18, Klostergasse 27 . . . . . 47 53 61
Weisselbad (Sa mit Da, Wa, Br), 21, Weisselgasse 5 . . . . . 38 22 63
Liesinger Bad (Sa, Br), 23, Liesing, Perchtoldsdorfer Straße 14–16 . . 86 95 53

Volksbäder:

2, Vereinsgasse 31 (Wa, Br) 24 52 31
8, Florianigasse 24 (Br) 42 17 794
9, Wiesengasse 17 (Br) 34 08 734
10, Gudrunstraße 163a (Br) 64 10 873
15, Reithofferplatz 4 (Br) 92 47 055
20, Treustraße 60 (Br) 33 40 442

Sommerbäder:

10, Ludwig von Höhnel-Gasse 2, Laaer Berg-Bad 68 23 35*
12, Hufelandgasse 3, Theresienbad 83 44 35*
13, Atzgersdorfer Straße 14, Sommerbad Hietzing 84 53 19
14, Hackinger Straße 8, Baumgartner Bad 94 32 65
14, Hauptstraße 41, Hadersdorf-Weidlingau Bad 97 11 45
16, Johann Staud-Straße 11, Ottakringer Bad . . 94 81 06
16, Julius Meinl-Gasse 7a, Kongreßbad 46 11 63
17, Josef Redl-Gasse 2, Schafbergbad 47 15 93*
19, Hohe Warte 8, Hohe Warte-Bad 36 35 28
19, Krapfenwaldgasse 73, Krapfenwaldlbad . . 32 15 01*
21, An der oberen Alten Donau, Strandbad Angelibad 38 12 71
22, Aspern, Am Mühlwasser, Strandbad Stadlau 22 32 11
22, Kaisermühlen, Arbeiterstrandbadstraße 91, Strandbad Alte Donau 23 53 64
22, Kaisermühlen, Moissigasse 21, Strandbad Gänsehäufel. 23 53 92
23, Atzgersdorf, Endresstraße 24–26, Höpflerbad 88 69 66
23, Liesing, Perchtoldsdorfer Straße 14–16, Liesinger Bad 86 95 53

Sauna nach Maß · Sauna-Öfen
Finnsauna · Saunazubehör
1100 Wien, Alxingergasse 5–7
Tel. 0 222/64 22 38
64 24 24
saunabau eller

Kinderfreibäder:

2, Augarten
2, Max Winter-Platz
3, Kardinal Nagl-Platz
3, Schweizergarten
5, Margaretengürtel 54 25 88
10, Arthaberplatz
10, Gudrunstraße
10, Raxstraße
11, Herderplatz
11, Hyblerpark
12, Ruckergasse
14, Auer-Welsbach-Park
14, Reinlgasse
15, Loeschenkohlgasse 8a (Zentralwerkstätte, Tel. 92 36 89)
16, Hofferplatz
16, Kongreßplatz
17, Pezzlpark
18, Türkenschanzpark
18, Währinger Park
19, Hintergärtengasse
19, Hugo Wolf-Park
21, Luckenschwemmgasse
21, Roda-Roda-Gasse
22, Hirschstetten, Emichgasse
22, Kagran, Portnergasse
22, Kaisermühlen, Gänsehäufel
23, Inzersdorf, Kinskygasse (Schubertpark)
23, Rodaun, Ambrosweg

ARCHIV
Verlag für Jugend und Volk

MAGISTRATSABTEILUNG 45

Wasserbau

(Geschäftsgruppe Umwelt und Freizeit)

12, Niederhofstraße 23, 2. Stock, Tür 211–234, Tel. 746*, 83 66 16*

Planung, Neu- und Umbau, laufende Überprüfung und Erhaltung von Wasserbauten der Stadt Wien und des Bundes.
Verwaltung des öffentlichen Wassergutes und der Grundstücke der Stadt Wien und des Bundes im Bereich von Gerinnen.
Technische Fachdienststelle in Fragen der Gewässer mit freier Oberfläche und des Grundwassers.
Angelegenheiten des technischen Gewässerschutzes.
Wasserbautechnische Angelegenheiten von Wasserkraftanlagen.
Errichtung und Erhaltung von Löschwasserbrunnen.
Angelegenheiten des technischen Hochwasserschutzes.
Planung, Neu- und Umbau, laufende Überprüfung und Erhaltung von Verkehrswasserbauten und Hafenbahnanlagen.
Überprüfung von Schiffen, Landungsanlagen und Überfuhren.
Technische Überprüfung sämtlicher im Eigentum bzw. in Verwaltung der Wiener Hafengesellschaft stehenden Hafenanlagen.
Kennzeichnung der Schiffahrtsrinne bei Brücken der Stadt Wien und des Bundes über schiffbaren Gewässern, Überwachung der Brückensignale.
Angelegenheiten der Gewässerzustandsaufsicht, Gewässergüteaufsicht, Gewässerpolizei, insbesondere Kontrolle der wasserrechtlich genehmigungspflichtigen Abwasserreinigungsanlagen.
Koordination der wasserwirtschaftlichen Planung als Organ gemäß § 55 des Wasserrechtsgesetzes.
Technische Aufsicht über Vereinigungen von Wasserinteressenten.
Wahrnehmung der Interessen der Stadt Wien in technischen Belangen bei Wasserbauten.
Hydrographischer Dienst.
Hochwasserbekämpfung; Wartung von Einsatzgeräten.
Vertretung der Stadt Wien in der Donauhochwasserschutz-Konkurrenz als Kurie Wien.
Mitwirkung bei der hydrogeologischen Kartierung.
Verwaltung der abteilungseigenen Betriebsgebäude, Unterkünfte, Depots und Lagerplätze.
Teilbesorgung der Auftragsverwaltung des Bundes hinsichtlich der Bundesstraßenverwaltung, nämlich die Erstellung von Vorprojekten und Detailplanung von Wasserbauvorhaben aufgrund des ministeriell genehmigten Straßendetailprojektes.
Beistellung von technischen Amtssachverständigen für die Schiffahrtsbehörde und die Wasserrechtsbehörde.
Erhaltung und Überwachung von Rettungsbooten.

Grösser, Dipl.-Ing. Oskar, Senatsrat 390
Minich, Dipl.-Ing. Walter, Senatsrat 371
Sonntag, Dipl.-Ing. Friedrich, Oberstadtbaurat . . . 380
Bauer, Dipl.-Ing. Siegfried, Stadtbaurat 384
Gilge, Dipl.-Ing. Reinhold, Stadtbaurat 365
György, Dipl.-Ing. Ladislaus, Stadtbaurat 448
Kier, Dipl.-Ing. Franz, Stadtbaurat 387
Körperth, Dipl.-Ing. Helmut, Stadtbaurat 488
Michlmayr, Dipl.-Ing. Franz, Stadtbaurat 385
Puhrer, Dipl.-Ing. Günther, Stadtbaurat 445
Redl, Dipl.-Ing. Walter, Stadtbaurat 448
Schiel, Dipl.-Ing. Werner, Stadtbaurat 386
Schulz, Dipl.-Ing. Karl, Stadtbaurat 391
Stündl, Dipl.-Ing. Walter, Stadtbaurat 387
Sukup, Dipl.-Ing. Kurt, Stadtbaurat 365
Weber, Dipl.-Ing. Gerhard, Stadtbaurat 393
Friedl, Dipl.-Ing. Viktor, Stadtbauoberkommissär . 383
Langthaler, Dipl.-Ing. Christoph, Stadtbauoberkommissär 365
Lebeth, Dipl.-Ing. Franz, Stadtbauoberkommissär . 474
Unger, Dipl.-Ing. Gerhard, Stadtbauoberkommissär 383
Wirth, Ing. Johann, Techn. Oberkommissär 394
Wilusz Hedy, Kanzleioffizial, Kanzleileiter 484
Kanzlei 350
Rechnungsprotokoll 349
Preisprüfung 393
Gruppe Donauhochwasserschutz, Hydrologie und Wasserwirtschaft
Leiter 371
Referat Donauhochwasserschutz 385
Rechtes Donauufer, Referenten 365, 385, 448
Linkes Donauufer, Referenten 365, 385, 448
Erhaltung 386
Referat Hydrologie und Wasserwirtschaft 386
Referenten 369, 386
Gruppe Gewässeraufsicht und Hochwasserdienst
Leiter 380
Referat Gewässeraufsicht 391
Referenten 445, 474
Werkmeister 389
Referat Hochwasserdienst 445
Referenten 391, 474
Hochwasserbereitschaftsdienst 380
oder 83 02 72 oder 42 8 06/3782
Gruppe Schutz- und Verkehrswasserbau und Allgemeines
Leiter 393
Referat Neubau 387

G. HINTEREGGER u. SÖHNE
BAUGES. M. B. H., SALZBURG
STAHLBETON-, HOCH-, TIEF- u. WASSERBAU

5021 SALZBURG/ POSTFACH 178
BERGERBRÄUHOFSTRASSE 27
TEL. 71 1 34, 74 6 54, 78 6 31
FERNSCHREIBER 633 525

ZWEIGNIEDERLASSUNGEN:
1220 WIEN
BARANYGASSE 7
TEL. 22 15 37–39
FS 01/359 02
8712 NIKLASDORF 233
STEIERMARK
TEL. 81 3 61, 81 3 84
FS 03/3342
4020 LINZ
HASNERSTRASSE 9
TEL. 53 2 05

Referenten 383, 394, 488
Referat Erhaltung 384
Referenten 383, 387, 488
Referat Schiffahrt und Eisenbahn 394
Referat Allgemeines 394
Referent für Personalangelegenheiten 354
Grundstücksverwaltung, Lagerplätze 468
Planarchiv 369
Lagerhof für Überschwemmungsgeräte, 2, Obere Augartenstraße 4 . . . . . 33 55 78
Wienflußaufsichtsstelle, 14, Hauptstraße 3
Innengebiet 97 13 024
Außengebiet 97 11 82
Lagerplatz, 19, Grinzinger Straße 151a 37 22 94
Liesingbachaufsichtsstelle, 23, Atzgersdorf, Auer-Welsbach-Straße 44 . . . . . 84 25 60

MAGISTRATSABTEILUNG 46

Verkehrsorganisation und technische Verkehrsangelegenheiten

(Geschäftsgruppe Straße, Verkehr und Energie)

12, Niederhofstraße 23, 1. Stock, Tür 136, Tel. 746*, 83 66 16*

Ausarbeitung von Plänen zur Organisation und Regelung des Straßenverkehrs unter Berücksichtigung des bestehenden Straßennetzes und der generellen Verkehrsplanung.
Projektierung von Verkehrsmaßnahmen als Grundlage für die Tätigkeit der Straßenverkehrsbehörde einschließlich der dazu erforderlichen Verkehrserhebungen und -zählungen.
Detailprojektierung, Errichtung, Erhaltung und Verwaltung der Anlagen zur Regelung und Sicherung des Verkehrs, wie Verkehrslichtsignalanlagen und Verkehrsleiteinrichtungen im Straßenraum, einschließlich der Bundesstraßen mit Ausnahme der Autobahnen, im Einvernehmen mit den einschlägigen Fachdienststellen, hinsichtlich der Bodenmarkierung auch auf Autobahnen.
Erlassung von verkehrsregelnden Verordnungen und Durchführung sonstiger Verkehrsmaßnahmen.
Handhabung des Bundesgesetzes über die Beförderung gefährlicher Güter auf der Straße, soweit nicht die Magistratsabteilung 70 zuständig ist.
Einzelgenehmigung von Kraftfahrzeugen und Anhängern sowie von Änderungen an genehmigten Kraftfahrzeugen und Anhängern.
Wiederkehrende und besondere Überprüfung von Kraftfahrzeugen.
Eingeschränkte Zulassung von Kraftfahrzeugen und Anhängern sowie Bewilligung von Transporten mit Übermaßen und Übergewichten sowie Bewilligung zum Ziehen nicht zugelassener Fahrzeuge.
Genehmigung von einzelnen und Typen von Kraftfahrzeugen mit 10 km/h Höchstgeschwindigkeit.
Erteilung von Ausnahmegenehmigungen für Kraftfahrzeuge nach dem KFG 1967 im Auftrag des zuständigen Bundesministeriums.
Erteilung der Genehmigung zur Führung von Blaulicht und Folgetonhorn.
Ermächtigung von Vereinen und Gewerbetreibenden zur Abgabe von Gutachten für die wiederkehrende und besondere Überprüfung sowie zur wiederkehrenden Begutachtung von Kraftfahrzeugen.
Mitwirkung in technischer Hinsicht bei der Fahrschulaufsicht.
Führung der Bürogeschäfte des Beirates für Verkehr.
Antragstellung an den Landeshauptmann auf Bestellung von rechtskundigen Sachverständigen nach den kraftfahrrechtlichen Vorschriften.
Geschäftsstelle für technische Sachverständige nach dem KFG 1967.
Beistellung von Amtssachverständigen für die Begutachtung von Kraftfahrzeugen für körperbehinderte Lenkerberechtigungsanwärter; Ausstellung von Ausnahmegenehmigungen für Invalide betreffend Parkerleichterungen gemäß StVO.
Beistellung von Amtssachverständigen im Verfahren betreffend eisenbahnrechtliche Baubewilligungen und Betriebsbewilligungen für Eisenbahnen und Eisenbahnkreuzungen mit Straßen.
Erteilung von Ausnahmebewilligungen für Fahrzeuge oder Ladungen mit Übermaßen oder Übergewichten, von Verkehrsgeboten und -verboten, für Ladetätigkeiten sowie vom Wochenendfahrverbot.
Erteilung der Ausnahmebewilligung von der winterlichen Gehsteigbetreuungspflicht.
Erteilung der Bewilligung sportlicher Veranstaltungen auf Straßen.
Erteilung der Bewilligung von Arbeiten auf oder neben der Straße mit Festlegung der damit verbundenen befristeten Verkehrsmaßnahmen und -koordination unter Berücksichtigung des Gesamtverkehrs.
Mitwirkung bei der Festlegung von Verkehrsmaßnahmen im Verfahren zur Erteilung von Gebrauchserlaubnissen auf Straßen.
Festlegung von Standplätzen des Platzfuhrwerksgewerbes (Taxigewerbes) und des Ausflugwagen-(Stadtrundfahrten-)Gewerbes und Mitwirkung in Angelegenheiten von Haltestellen des Linienverkehrs.
Verkehrstechnische Begutachtung von Projekten des Straßen- und Brückenbaues.
Beistellung von Amtssachverständigen in Verkehrsfragen in bau- und gewerbebehördlichen Angelegenheiten.
Beistellung von Sachverständigen in Luftfahrtangelegenheiten.
Teilbesorgung der Geschäfte der Auftragsverwaltung des Bundes hinsichtlich der Bundesstraßenverwaltung, nämlich die Projektierung von Einrichtungen zur Regelung und Sicherung des Verkehrs aufgrund des Straßendetailprojektes.

Schmidl, Dipl.-Ing. Hans, Senatsrat 301
Schmidt, Dipl.-Ing. Friedrich, Stadtbaurat 336
Janovsky, Dipl.-Ing. Walter, Senatsrat 290
Libowitzky, Dipl.-Ing. Eugen, Senatsrat 290
Kalab, Dipl.-Ing. Walter, Oberstadtbaurat 300
Kirste, Dipl.-Ing. Daniel, Oberstadtbaurat 473
Burian, Dipl.-Ing. Helmut, Stadtbaurat 335
Glaser, Dipl.-Ing. Ernst, Stadtbaurat 433

Kaucky, Dipl.-Ing. Heinz, Stadtbaurat 333
Pecinovsky, Dipl.-Ing. Wolfgang, Stadtbaurat 471
Pfleger, Dipl.-Ing. Dr. techn. Ernst,
Stadtbauoberkommissär 291
Ruhnau, Ing. Walter, Techn. Oberamtsrat 323
Berger, Ing. Rudolf, Techn. Amtsrat 314
Ertl, Ing. Günther, Techn. Amtsrat 327
Lorenz, Ing. Friedrich, Techn. Amtsrat 315
Neunteufel, Ing. Josef, Techn. Amtsrat 322
Silovsky, Ing. Wilhelm, Techn. Amtsrat 320
Tucek, Ing. Otto, Techn. Amtsrat 307
Dorfleutner Hildegard, Kanzleirat,
Kanzleileiter 313
Prüfstelle für Kraftfahrzeuge,
3, Schlechtastraße 4 . . . . . 78 23 15*
Sanitzer, Dipl.-Ing. Johann, Oberstadtbaurat . . . 21
Hofmann, Dipl.-Ing. Heinz, Stadtbaurat 54
Liemert Anna, Kanzleikommissär 52

SCHLOSSEREI

Spezialbetrieb für Aufstellung von
VERKEHRSZEICHEN aller Art

ANTON LISSY

1160 Wien, Sandleitengasse 45 · Tel. 46 66 70

Otto Richter & Co.
Gesellschaft m. b. H.

Straßenmarkierungen,
Markierung von Parkplätzen, Garagen, Lagerhallen etc.
einschließlich Planung
Langjähriger Kontrahent
der Stadt Wien sowie
sämtlicher Landesregierungen.

1160 Wien, Redtenbachergasse 43
Telefon 46 12 05, 46 21 85
Telex 07/6014 Rimak

Zweigniederlassungen:
2514 Traiskirchen/Wienersdorf
Hirschäckergasse 1
Telefon 0 22 52/80 3 45

8983 Bad Mitterndorf
Oberdorf 93
Telefon 0 61 53/24 17

Tages- und Nachtportiere, Fabrikswachpersonal mit modernen Sprechfunkgeräten ausgerüstet. Bewachung von Geschäften, Gebäuden, Büros, Wohnungen, Villen, Garagen und sonstigen Anlagen. Wachpersonal für Hoch-, Tief-, Straßen- und Brückenbauten, Material- und Lagerplätze.
Vermietung und Betrieb von Verkehrslichtsignalanlagen und Verkehrszeichen durch unsere Schwesterfirma

Helwig & Co.,

1070 Wien, Burggasse 2
Tel. 93 72 47, 93 72 48, 93 72 35

50 JAHRE KONTRAHENT DER GEMEINDE WIEN

Anton Satorina Ges. m. b. H.

TRANSPORTUNTERNEHMUNG und KANALRÄUMUNGSBETRIEB

1110 WIEN HALLERGASSE 47
DÖBLERHOFSTRASSE 20 b **74 23 40**

MAGISTRATSABTEILUNG 47

Landwirtschaftsbetrieb der Stadt Wien

(Geschäftsgruppe Vermögensverwaltung, städtische Dienstleistungen, Konsumentenschutz)

3, Vordere Zollamtsstraße 11, Tel. 72 24 99, 73 22 87

Verwaltung und Bewirtschaftung der stadteigenen Ökonomien und gepachteten Flächen sowie Betrieb einer Buschenschenke.
Bewirtschaftung von städtischen Grundstücken, auch in Streulage, sofern eine landwirtschaftliche Nutzung vertretbar oder zweckmäßig ist.
Anwerbung und Aufnahme von in- und ausländischen landwirtschaftlichen Saisonarbeitern.
Gehalts- und Lohnverrechnung für Gutsangestellte und Landarbeiter.
Führung von Werkstätten für die Instandhaltung landwirtschaftlicher Maschinen, Geräte und Fahrzeuge.

Vincze, Dipl.-Ing. Herfried, Direktor des Landwirtschaftsbetriebes der Stadt Wien
Janac, Dipl.-Ing. Karl
Wirth Herbert

Gutsdomäne Eßling 22 55 914
Labus, Ing. Boris, Oberverwalter

Stadtgut Lobau 0 22 49/23 00
Mayer Karl, Oberverwalter

Stadtgut Wallhof 77 62 23
Kaindl Franz, Verwalter

Stadtgut Cobenzl 32 58 05
Duhan Johannes, Verwalter

Stadtgut Magdalenenhof 39 42 00
Cerny, Ing. Herbert, Verwalter

Stadtgut Laxenburg 0 22 36/71 1 14
Lüftenegger Anton, Oberverwalter

Stadtgut Vösendorf 67 16 83
Lüftenegger Anton, Oberverwalter

Stadtgut Lindenhof 0 29 84/35 22
Ziegler, Ing. Franz, Verwalter

Hartgesteinschotterwerk
3511 Meidling im Tal, Post Furth, NÖ.

MICHAEL WANKOS SOHN

HANS WANKO

1031 Wien, Sechskrügelgasse 12

Bahnstation Statzendorf, Niederösterreich

Edelsplitt, gewaschen für Beton-, Asphalt- und Teerstraßen, Bahn- und Straßenschotter, Sand, Riesel sowie Wurf- und Wasserbausteine

Wiener Fernruf: 72 55 19
Werksruf: Furth 0 27 36/236

Wilhelm Beetz

Bauunternehmung
Gesellschaft m. b. H.

1030 Wien, Erdbergstraße 17
72 52 32

Unternehmen der Wiener öffentlichen Bedürfnisanstalten

isovolta
Österreichische Isolierstoffwerke AG

MAX®

Endloskanten
Compactserie
decor studio
Postformingplatten
Edelfurnierplatten
Küchenarbeitsplatten
Dekorspanplatten
Schichtstoffplatten
Möbelplatten

Ing. Franz Reinprecht Ges. m. b. H.

BOSCH-DIENST
1190 Wien, Heiligenstädter Straße 44
Telefon 36 44 12, 36 44 16

Reparaturwerk für Auto-Elektrik,
Diesel-Einspritzanlagen
Filialen: 2700 Wiener Neustadt, Annagasse 3
Telefon 32 14
1200 Wien XX, Leipziger Straße 58
Telefon 33 34 55

MAGISTRATSABTEILUNG 48

Stadtreinigung und Fuhrpark

(Geschäftsgruppe Straße, Verkehr und Energie)

5, Einsiedlergasse 2, Tel. 848*, 55 16 11*

Reinigung der Fahrbahn, mit Ausnahme der Autobahnen und der Marktflächen, Abfuhr des Straßen- und Marktkehrichts, Staub- und Unkrautbekämpfung, Reinigung der Denkmalbrunnen, Wassereinlaufschächte und Straßengräben (auch im Rahmen der Teilbesorgung der Geschäfte der Auftragsverwaltung des Bundes hinsichtlich der Bundesstraßenverwaltung).

Schneebeseitigung auf Fahrbahnen, Schneeabfuhr, Bestreuung der Fußgängerübergänge und Fahrbahnen (mit Ausnahme der Autobahnen) bei Glätte, auch im Rahmen der Teilbesorgung der Geschäfte der Auftragsverwaltung des Bundes hinsichtlich der Bundesstraßenverwaltung.

Durchführung der Administrativmaßnahmen auf Grund der Verordnung betreffend die Freihaltung des Stadtbildes von störenden Werbeständern.

Absicherung von Gefahrenstellen auf öffentlichen Verkehrsflächen und provisorische Behebung kleiner Straßenschäden, ausgenommen auf Autobahnen (notstandspolizeiliche Maßnahmen).

Einsammeln und Abfuhr von Müll.

Planung, Betrieb und Erhaltung der städtischen Mülldeponien und von Müllverbrennungsanlagen.

Beistellung von Amtsachverständigen für Müllbeseitigungseinrichtungen.

Technische Fachdienststelle für städtische Kraftfahrzeuge mit Ausnahme der Erteilung von Einzelgenehmigungen.

Aufhebung des Verbotes hinsichtlich der Anwendung von Auftausalzen bei der Glatteisbekämpfung auf Gehsteigen, Zufahrten, Abstellplätzen und dgl. für die Dauer von höchstens drei Tagen; Bekanntgabe dieser Aufhebung im Österreichischen Rundfunk.

An- und Verkauf, Betreuung, Erwirkung der Zulassung und Besorgung der Steuer- und Versicherungsangelegenheiten (einschließlich der Schadensabwicklung nach Unfällen) der städtischen Kraftfahrzeuge, wobei Fahrzeuge der Wiener Stadtwerke und Feuerwehrfahrzeuge, letztere jedoch nicht hinsichtlich des Verkaufs, ausgenommen sind.

Wiederkehrende Überprüfung aller Kraftfahrzeuge der Stadt Wien mit Ausnahme der Fahrzeuge der Magistratsabteilung 68 und der Wiener Stadtwerke.

Erbringung von Fahrleistungen für Dienststellen des Magistrates mit Ausnahme der Wiener Stadtwerke und Vergebung von Fuhrwerksarbeiten und Überprüfung der Rechnungen von Fuhrwerksleistungen.

Verwaltung und Erhaltung der abteilungseigenen Betriebseinrichtungen, Gebäude und Liegenschaften.

Planung und Errichtung öffentlicher Bedürfnisanstalten sowie Betriebsaufsicht über diese.

Anbringung und Erhaltung von Tafeln zur Bezeichnung von Verkehrsflächen.

Entfernung von Verkehrshindernissen, Fahrzeugwracks und von auf öffentlichen Verkehrsflächen verkehrsbeeinträchtigend abgestellten Fahrzeugen, ausgenommen technische Hilfeleistung bei Verkehrsstörungen; Durchführung der in diesem Zusammenhang stehenden behördlichen Verfahren in erster Instanz.

Mitwirkung in Fragen der Straßenpolizei und des Verkehrswesens, soweit sie Angelegenheiten der Stadtreinigung betreffen.

Vorschreibung der Kosten für die Reinigung von öffentlichen Verkehrsflächen.

Seitl, Dipl.-Ing. Ludwig, Obersenatsrat 241, 242, 200, 258
Prosser, Dipl.-Ing. Otto, Oberstadtbaurat 261, 262
Arnfelser, Dipl.-Ing. Franz, Oberstadtbaurat . . 247, 251
Zika, Dipl.-Ing. Adalbert, Stadtbaurat 271, 272
Kuderna Erwin, Oberamtsrat 221, 222
Zapletal, Ing. Hubert, Techn. Oberamtsrat . 94 85 01*, 5
Nemetz, Ing. Kurt, Techn. Amtsrat 278
Zeschek Heinrich, Amtsrat 62 45 41, 64 19 872, 64 23 92
Handschuh August, Kanzleikommissär, Kanzleileiter . 268
Kanzlei 264
Permanenzdienst 314

Kraftfahrzeugverwahrstelle (Abschleppgruppe):

10, Eibesbrunnergasse 9 . . . . . 62 45 41, 64 19 872, 64 23 92*, 64 18 565

Mülleinsammlung und -verwertung:

Müllableerplätze:
22, Rautenweg
Zwölfaxing, Kasernenstraße, NÖ
Müllgefäße-Reparaturwerkstätte:
20, Traisengasse 8 . . . . . 33 25 27
Müllverbrennungsanlage:
16, Flötzersteig 94 85 01*

Fuhrpark:

Garagen:
1, Friedrich Schmidt-Platz . . . 42 8 01/2245, 42 27 07
5, Einsiedlergasse 2 . . 848*, 55 16 11*, 321, 55 13 74
17, Richthausenstraße 2 . . . . . 46 32 02
20, Leystraße 87 . . . . . .33 11 61*
Hauptwerkstätte:
17, Lidlgasse 5 . . . . . 46 26 28*, 46 31 28

Straßenreinigung:

Betriebsstelle 55 13 87
Bereitschaftsdienst,
5, Einsiedlergasse 2 . . . . . 848*, 55 16 11*, 330
1, Cobdengasse 2 (Zedlitzhalle) 52 93 32
1, Fischerstiege 1–7 . . . . . 63 90 342
1, Rathausstraße 2 (Tag) 93 16 74
2, Dresdner Straße 119 . . . . . 24 14 97
2, Floßgasse 16 . . . . . 33 22 34
2, Handelskai 392 . . . . . 24 06 264
2, Stoffellagasse 7a 24 31 57
2, Wehlistraße 133 . . . . . 24 23 85
3, Barthgasse 13 . . . . . 72 11 98
3, Erdbergstraße 7 . . . . . 73 24 03
3, Grasbergergasse 3 . . . . . 78 13 88
3, Khunngasse 8–10 . . . . . 73 01 864
3, Riesgasse 4 . . . . . 73 28 053
4, Graf Starhemberg-Gasse 13 . . . . . 65 94 213
5, Diehlgasse 26 . . . . . 55 13 34
6, Gumpendorfer Straße 86 . . . . . 56 43 92
6, Magdalenenstraße 12 . . . . . 57 87 65
7, Lindengasse 63 . . . . . 93 97 662
8, Pfeilgasse 47–49 . . . . . 43 36 06
9, Müllnergasse 20 . . . . . 34 70 733
9, Salzergasse 31 . . . . . 31 64 00
9, Währinger Straße 43 . . . . . 43 37 25
10, Gudrunstraße 128 . . . . . 64 61 45
10, Klausenburger Straße 21 . . . . . 64 69 675
10, Ober-Laaer Straße 87 . . . . . 68 52 612
10, Olaus Petri-Gasse 11 . . . . . 68 28 084
10, Sonnleithnergasse 30 . . . . . 62 72 29
11, Hugogasse 20 . . . . . 74 33 06
11, Kaiser-Ebersdorfer Straße 310 . . . . . 76 32 292
11, Simmeringer Hauptstraße 32 . . . . . 74 13 92
12, Aßmayergasse 13 . . . . . 85 80 192
12, Kastanienallee 3 . . . . . 64 19 683
12, Schlöglgasse 42 . . . . . 84 35 59
12, Tivoligasse 13 . . . . . 83 90 182
13, Glasauergasse 6 . . . . . 82 47 795
13, Lainzer Straße 168 . . . . . 82 14 64
13, Trauttmansdorffgasse 22–24 . . . . . 82 16 77
14, Cervantesgasse 15–17 . . . . . 92 21 50
14, Mauerbachstraße 27 . . . . . 97 13 365
14, Phillipsgasse 8 . . . . . 82 08 115
14, Waidhausenstraße 2 . . . . . 94 39 363
14, Wolfersberggasse 13–17 . . . . . 97 29 434
14, Zehetnergasse 7–9 . . . . . 94 33 72
15, Goldschlagstraße 91 . . . . . 95 18 423
15, Loeschenkohlgasse 13 . . . . . 95 41 91
15, Rosinagasse 16 . . . . . 83 19 303
16, Haberlgasse 76 . . . . . 43 27 722
16, Kendlerstraße 47 . . . . . 95 41 93

16, Liebhartsgasse 19–21 . . . . . 92 18 924
16, Seitenberggasse 48 . . . . . 46 39 172
16, Thaliastraße 113 . . . . . 92 28 905
17, Elterleinplatz 5 . . . . . 43 20 513
17, Neuwaldegger Straße 19 . . . . . 46 10 062
17, Richthausenstraße 4 . . . . . 46 13 93
18, Pötzleinsdorfer Straße 100 . . . . . 47 47 504
18, Semperstraße 64 . . . . . 34 29 013
18, Simonygasse 2b 47 30 292
19, Celtesgasse 4 . . . . . 44 18 512
19, Feilergasse 3 . . . . . 32 20 035
19, Grinzinger Straße 151 – Depot 37 26 06
19, Grinzinger Straße 151 – Werkstätte 37 12 84
19, Guneschgasse 10 . . . . . 34 66 85
19, Krottenbachstraße 6 . . . . . 36 41 02
20, Leystraße 21 . . . . . 33 38 353
20, Treustraße 62 . . . . . 33 40 445
21, Aistgasse 27 . . . . . .39 48 064
21, Baumergasse 69 . . . . . 39 24 272
21, Fultonstraße 10 . . . . . 38 52 49
21, Lottgasse 1 . . . . . 30 34 893
21, Pastorgasse 20 . . . . . 38 74 04
21, Prager Straße 58 . . . . . 38 71 96
21, Rußbergstraße 89 . . . . . 39 12 25
21, Stammersdorfer Straße 50 . . . . . 39 19 832
22, Aspern, Wimpfengasse 6 . . . . . 22 34 023
22, Breitenlee, Breitenleer Straße 268 . . . 22 69 522
22, Eßling, Gartenheimstraße 12 . . . . . 22 39 683
22, Hirschstetten, Guido Lammer-Gasse 1 . . 22 33 15
22, Kagran, Kagraner Platz 29 . . . . . 23 51 97
22, Kagran, Rennbahnweg 27 . . . . . 23 78 052
22, Kaisermühlen, Schiffmühlenstraße 46 . . 23 58 262
22, Neu-Kagran, Viktor Kaplan-Straße 21 . 22 58 473
22, Stadlau, Wurmbrandgasse 18–22 . . . . 22 19 544
22, Stadlau, Zschokkegasse 48 . . . . . 22 19 932
23, Atzgersdorf, Brunner Straße 1–3 . . . . . 86 03 72
23, Erlaa, Erlaaer Straße 154 . . . . . 67 38 815
23, Inzersdorf, Anton Baumgartner-Straße 34 . . . . . 67 57 715
23, Inzersdorf, Großmarkt 67 48 204
23, Inzersdorf, Heizwerkstraße (Blumental) . 67 87 61
23, Liesing, Dr. Neumann-Gasse 8 . . . . . 86 98 033
23, Mauer, Marktgemeindegasse 44–50 . . . . 88 12 20
23, Rodaun, Breitenfurter Straße 485 . . . . 88 43 794
23, Siebenhirten, Ketzergasse 103 . . . . . 86 14 373
Buchhaltung 848*, 55 16 11*, 231

MAGISTRATSABTEILUNG 49

Forstamt der Stadt Wien

(Geschäftsgruppe Umwelt und Freizeit)

1, Volksgartenstraße 3, 4. Stock, Tür 514, Tel. 42 8 08

Planung, Errichtung und Erhaltung von Erholungswaldeinrichtungen; Aufforstungen zur Erweiterung des Wald- und Wiesengürtels und von Windschutzanlagen.
Erstellung des Teilplanes für den Waldentwicklungsplan (Forstliche Raumplanung).
Verwaltung der Quellenschutz- und Wienerwaldforste der Stadt Wien.
Forstliche Betreuung der in Verwaltung städtischer Dienststellen stehenden Wälder.
Bewirtschaftung der stadteigenen Quellenschutz-, Wasserschutz- und Schongebiete; Durchführung von Maßnahmen im Hinblick auf einen optimalen Boden- und Waldzustand zur Gewährleistung eines nachhaltigen Wasserdargebotes.
Bewirtschaftung der Wienerwaldforste im Hinblick auf die Erzielung optimaler Wohlfahrts- und Erholungswirkungen.
Führung von forstlichen Nebenbetrieben (z. B. Sägewerke).
Verwaltung und wirtschaftliche Nutzung der städtischen Eigen- und Gemeindejagden sowie der Fischereieigen- und Fischereipachtreviere mit Ausnahme der Fischereiangelegenheiten im Einzugsgebiet der Wientalwasserleitung.
Ausstellung von Tagesjagdkarten für das Land Wien.
Lohnverrechnung für Forstarbeiter.
Forstliche vermessungstechnische Arbeiten, soweit sie nicht Eigentumsgrenzen berühren.
Errichtung, Verwaltung und Erhaltung von forsttechnischen Bauwerken und Einrichtungen, Materialanlagen, Straßen, Wegen, Brücken und Steigen, soweit nicht andere Dienststellen zuständig sind; Mitwirkung bei der Vertretung der Interessen der Stadt Wien in den Schutz- und Schongebieten gemäß den Verordnungen zum Schutze der Wasservorkommen.
Weideangelegenheiten.
Erwerb und Verwaltung von Gastgewerbeberechtigungen in städtischen Forsten im Einvernehmen mit der Magistratsabteilung 69.
Forst- und Jagdschutzdienst in den Wienerwald- und Quellenschutzforsten der Stadt Wien.
Beistellung von Sachverständigen in Angelegenheiten der Landesforstinspektion, der Forstwirtschaft, der Jagd und Fischerei sowie des Baumschutzes.

Direktor des Forstamtes der Stadt Wien dzt. unbesetzt 4111
Hans, Dipl.-Ing. Wilhelm, Senatsrat 4118
Ballik, Dipl.-Ing. Dr. Karlheinz, Oberforstrat. . . . 4126
Klug, Dipl.-Ing. Walter, Oberforstrat 0 26 66/250
Prossinagg, Dipl.-Ing. Hermann, Oberforstrat . . . 4123
Schnaubelt, Dipl.-Ing. Johann, Oberforstrat 0 36 36/202
Schreckeneder, Dipl.-Ing. Roland, Oberforstrat 0 22 49/23 53
Tobola, Dipl.-Ing. Herbert, Oberforstrat 4121
Zupnyk, Dipl.-Ing. Johann, Oberforstrat 84 13 15-2
Hanreich, Dipl.-Ing. Irmfried, Forstrat . . 0 26 67/294-1
Haubenberger, Dipl.-Ing. Gottfried, Forstrat 2617
Prinz, Dipl.-Ing. Karl, Forstrat 0 36 36/202
Schlesinger, Dipl.-Ing. Wolfdieter, Forstrat 0 26 66/250
Janda, Dipl.-Ing. Gerrit, Forstoberkommissär. . . . 2616
Redl, Dipl.-Ing. Siegfried, Forstoberkommissär . . . 4124
Rinzner Emilie, Kanzleioberkommissär, Kanzleileiter 849
Kanzlei 4112
Allgemeine Angelegenheiten, Naturschutz, Landesforstinspektion 4118
Holzverkauf, Jagd, Fischerei. 4123
Forstbetriebseinrichtung, Grundstücksverwaltung, Grundtransaktionen 4121
Miet-, Pacht- und Personalangelegenheiten 4122
Forstliche Raumplanung, Waldbau und Erholungswald, Öffentlichkeitsarbeit 4126, 2617

Städtische Forstverwaltungen:

Hirschwang, NÖ 0 26 66/250
Wirtschaftsführer: *Klug, Dipl.-Ing. Walter,* Oberforstrat
Lainz, 13, Hermesvilla, Lainzer Tiergarten . . 84 13 15-2
Wirtschaftsführer: *Zupnyk, Dipl.-Ing. Johann,* Oberforstrat

Lobau, Groß-Enzersdorf, NÖ,
Elisabethstraße 17 . . . . . 0 22 49/23 53
Wirtschaftsführer: *Schreckeneder, Dipl.-Ing. Roland,* Oberforstrat

Naßwald, NÖ. 0 26 67/294-1
Wirtschaftsführer: *Hanreich, Dipl.-Ing. Irmfried,* Forstrat

Stixenstein, NÖ 0 26 30/89 42
Wirtschaftsführer: *Klug, Dipl.-Ing. Walter,* Oberforstrat

Wildalpen, Stmk. 0 36 36/202,
Wirtschaftsführer: *Schnaubelt, Dipl.-Ing. Johann,* Oberforstrat

MAGISTRATSABTEILUNG 50

Allgemeine und rechtliche Angelegenheiten des Wohnungswesens sowie der Wohnbauförderung und der Wohnungsverbesserung

(Geschäftsgruppe Wohnen und Stadterneuerung)

1, Rathausstraße 2, 1. Stock, Tür 161, Tel. 42 8 07

Allgemeine und rechtliche Angelegenheiten des Wohnungswesens und des Mietrechtes.

Angelegenheiten der Wohnbauförderung (Bundesförderungen und Wiener Aktionen) und der Wohnungsverbesserung unter besonderer Berücksichtigung der Stadterneuerung sowie Angelegenheiten des Rückzahlungsbegünstigungsgesetzes.

Vormerkung von Wohnungssuchenden.

Vergebung von gemeindeeigenen Wohnungen und Geschäftsräumen.

Vorbereitung der Herausgabe des „Amtlichen Wohnungstausch-Anzeigers".

Bewilligung von Wohnbeihilfen sowie von Stundungen und von Ratenzahlungen für Baukostenbeiträge.

Anerkennung der Gemeinnützigkeit von Bau-, Wohnungs- und Siedlungsvereinigungen (Wohnungsunternehmen) und Aufsicht über diese Unternehmungen.

Aufsicht über das Wohnungsberatungszentrum.

Wahrnehmung des Vorschlagsrechtes der Stadt Wien gegenüber Wohnungsunternehmen für geförderte Wohnungen; Vergabe dieser Wohnungen, soweit der Stadt Wien ein solches Recht zusteht.

Aufgaben als Zentrale Schlichtungsstelle:

a) Nutzwertfestsetzung nach den Bestimmungen des Wohnungseigentumsgesetzes 1975 und des Wohnungseigentumsgesetzes 1948.
b) Entscheidungen über Anträge auf Mietzinserhöhung gemäß dem Zinsstoppgesetz, einschließlich der Ausstellung von Bescheinigungen zur Erlangung der Mietzinsbeihilfe.
c) Entscheidungen über die Mietzinsbildung nach den Bestimmungen des Wohnbauförderungsgesetzes 1968.
d) Entscheidungen über Mietzinserhöhungen bei Durchführung von Arbeiten nach dem Wohnungsverbesserungsgesetz.
e) Feststellung der Zulässigkeit des von der Bauvereinigung nach § 14 des Wohnungsgemeinnützigkeitsgesetzes begehrten Entgelts.
f) Entscheidung über Anträge nach § 14 Abs. 2 Wohnungsgemeinnützigkeitsgesetz.
g) Feststellung der Zulässigkeit des von der Bauvereinigung nach § 15 begehrten Preises.
h) Entscheidung über Anträge nach § 19 Wohnungsgemeinnützigkeitsgesetz.
i) Feststellung des nach § 17 Wohnungsgemeinnützigkeitsgesetz zurückzuzahlenden Betrages.

Abgabe von Gutachten über die zulässige Höhe des Mietzinses bei Mietobjekten, die dem Mietengesetz nur hinsichtlich der Kündigungsbeschränkungen unterliegen.

Vergebung von bewirtschafteten Wohnungen, die unter Zuhilfenahme von Mitteln des Wohnhaus-Wiederaufbaufonds wiederhergestellt worden sind, nach den Bestimmungen des Neuvermietungsgesetzes.

Vorbereitung der Erlassung der Reinigungs- und der Sperrgeldverordnung.

Maisel, Dr. Otto, Senatsrat 3321
Leinweber, Dr. Erich, Obermagistratsrat 3322
Gröchenig Anna, Oberamtsrat 3339
Heuser Alois, Oberamtsrat 3351
Kreisa Egon, Oberamtsrat 3362
Nagl Walter, Oberamtsrat 43 89 61*, 22
Profous Margarete, Oberamtsrat 3390
Bader Hermine, Amtsrat 3351
Studenitsch Franz, Amtsrat 3365
Österreicher Theodor, Verwaltungskommissär 43 89 61*, 31
Tauscher Maria, Kanzleioberkommissär, Kanzleileiter 3323
Kanzlei 850

Gruppe R Rechtsangelegenheiten: 8, Buchfeldgasse 6, 2. Stock 43 89 61*
Nagl Walter, Oberamtsrat 22
Zentrale Schlichtungsstelle:
Nagl Walter, Oberamtsrat 22
Referenten 29, 30, 31
Kanzlei der Schlichtungsstelle 21

Gruppe V Wohnungsvormerkung: 1, Rathausstraße 2
Heuser Alois, Oberamtsrat 3351
Referent 3350
Kanzlei 3353

Außenstellen:

1., 9. Bezirk:
9, Währinger Straße 43 . . . . . 709*, 42 35 75*, 233
2. Bezirk:
2, Karmelitergasse 9 . . . . . 702*, 33 16 11*, 267
3. Bezirk:
3, Karl Borromäus-Platz 3 . . . . 703*, 72 51 71*, 290
4., 5. Bezirk:
5, Schönbrunner Straße 54 . . . . . 704*, 725*, 55 45 85*, 278
6., 7., 8. Bezirk:
7, Hermanngasse 24 . . . . . 706*, 93 76 46*, 255
10. Bezirk:
10, Laxenburger Straße 43–47 . . 710*, 64 36 31*, 273
11. Bezirk:
11, Enkplatz 2 . . . . . 711*, 74 35 86*, 278
12. Bezirk:
12, Schönbrunner Straße 259 . . 712*, 83 16 01*, 288
13., 14. Bezirk:
13, Hietzinger Kai 1–3 . . . . . 713*, 82 26 51*, 352
15. Bezirk:
15, Gasgasse 8–10 . . . . . 715*, 83 36 11*, 248
16. Bezirk:
16, Richard Wagner-Platz 19 . . 716*, 92 26 96*, 248
17. Bezirk:
17, Elterleinplatz 14 . . . . . 717*, 43 61 01*, 253
18. Bezirk:
18, Martinstraße 100 . . . . . 718*, 34 25 20*, 292
19. Bezirk:
19, Gatterburggasse 14 . . . . . 719*, 36 42 50*, 254
20. Bezirk:
20, Brigittaplatz 10 . . . . . 720*, 33 35 11*, 242
21. Bezirk:
21, Am Spitz 1 . . . . . 721*, 38 15 04*, 245
22. Bezirk:
22, Kagran, Schrödingerplatz 1 . 722*, 23 35 61*, 207
23. Bezirk:
23, Liesing, Lehmanngasse 1 . . 723*, 86 96 17*, 48

SEMPERDUR®
Kunststoffenster – ein Produkt von Semperit
Ihr Fenster zur Gemütlichkeit

PERFEKTA
Ein Unternehmen der Semperit-Gruppe
Zentrale:
Semperit-Zentrum
1041 Wien, Postfach 211
Tel.: 65 18 87

Gruppe Z Zuweisung: 1, Doblhoffgasse 6
Kreisa Egon, Oberamtsrat 3362, 3363, 3368
Studenitsch Franz, Amtsrat 3364, 3365
Referenten 3366, 3374, 3375, 3317, 3376, 3336, 3371, 3369, 3381, 3337

Gruppe S Stundung und Ratenzahlung von Baukostenbeiträgen, Wohnbeihilfen: 1, Doblhoffgasse 6
Gröchenig Anna, Oberamtsrat. 3339
Referenten 3303, 3383, 3382
Informationsstelle für Wohnbeihilfen, 1, Doblhoffgasse 6 . . . . . 3304, 3307, 3335, 3301, 3302, 3389, 3385, 3338
Schreibstelle 3331, 3332

Gruppe W Wohnbauförderung: 1, Rathausstraße 2
Leinweber, Dr. Erich, Obermagistratsrat 3322
Profous Margarete, Oberamtsrat 3390
Referenten
(Wohnbauförderung) . . 3319, 3387, 3398, 3392, 3395, 3396, 3399
Referenten
(Wohnungsverbesserung) 3359, 3394, 3397, 3391
Protokoll und Schreibstelle 3308, 3309, 3328

Gruppe G Aufsicht über die gemeinnützigen Bauvereinigungen: 8, Buchfeldgasse 6, 2. Stock
Maisel, Dr. Otto, Senatsrat 3321
Österreicher Theodor, Verwaltungskommissär 43 89 61*, 31

Wohnungsberatungszentrum, 1, Doblhoffgasse 6
Wohnungsverbesserung 3394, 3397
Wohnbeihilfen 3301, 3302, 3389
Genossenschafts- und Eigentumswohnungen 3327, 4175, 4176
Finanzierungsberatung 4171, 4172, 4173, 3380
Gemeindewohnungen . . . 3346, 3347, 3348, 3349, 3355
Außenstellen:
12, Am Schöpfwerk 31/4. . . . . 67 76 50, 67 99 21
21, Am Spitz 1 . . . . . 721*, 38 15 04*, 255
22, Kagran, Schrödingerplatz 1 . . 722*, 23 35 61*, 265

MAGISTRATSABTEILUNG 51

Sportangelegenheiten

(Geschäftsgruppe Umwelt und Freizeit)
1, Ebendorferstraße 4, Parterre, 1.–3. Stock, Tel. 42 8 04

Allgemeine und individuelle Sportangelegenheiten.
Angelegenheiten der Sportförderung.
Verwaltung des Wiener Sportfonds nach dem Sportgroschengesetz.
Mitwirkung bei der Festsetzung der Widmung Esp.
Verwaltung von Sport- und Spielplätzen sowie Sporthallen, soweit keine andere Magistratsdienststelle zuständig ist.
Handhabung des Wiener Sportstättenschutzgesetzes einschließlich der Durchführung von Verwaltungsstrafverfahren in erster Instanz.
Erhaltung von Turn- und Sportgeräten.
Antragstellung auf außerschulische Turnsaalvergabe.
Trainingseinteilung für städtische Schwimmhallen und Kontrolle des Trainingsbetriebes.
Vorbereitung der Ehrung von Sportlern und Sportfunktionären.
Führung der Bürogeschäfte der Landessportorganisation Wien.

Matzke, Dr. Heinrich, Senatsrat 2793
Sekretariat 4184
Polaschek Herbert, Amtsrat 2791
Neidhardt Olga, Kanzleikommissär, Kanzleileiter, Einlaufstelle 851
Kanzlei, Auskunft, Turnsaalvergabe, Ehrenpreise 2792
Personalangelegenheiten, Verwaltung der Skipisten Hohe Wand-Wiese und Himmelhof-Wiese 2795
Budget- und Wirtschaftsangelegenheiten 2797
Subventionen 2689
Grundangelegenheiten, Verwaltung städtischer Sportplätze 4182
Verwaltung städtischer Sportplätze und Sporthallen 4183
Verwaltung städtischer Spielplätze, Turnaktion . . . 4187
Planung und Kollaudierung von Spielplätzen, Sportanlagen und Sporthallen, Bauangelegenheiten . . 2748
Sport- und Spielplatzinventar, Vergabe von Trainingshallen, Statistik 2796
Turnsaalinventar, Turngeräteeinstellung 2798
Fahrt zum Schnee, Skiverleih an Schulen 2799
Lehrlingssportaktion 2733
Sportplatz der offenen Tür, Jugendeislaufaktion . . 4188
WISTA-Leistungsbestätigung, Schwimmaktion . . . 4189
Betreuung der maschinellen Einrichtungen 2691
Sportplatzrevisor 2692
Amtsgehilfen 3027, 3029
Magazin 2758
Skimagazin 4177
Sitzungszimmer 2794

Außenstellen:
Skipiste, 14, Hohe Wand-Wiese (November bis Februar) 97 11 57
Skilift, 13, Himmelhof-Wiese (November bis Februar) 82 08 233
Fit-Parcours, 19, Am Cobenzl 96a 32 45 182
Jugendsportanlage, 2, Venediger Au 24 81 77
Jugendsportanlage, 15, Loeschenkohlgasse 8b. .92 89 963
Jugendsportanlage, 21, Ringelseeplatz 30 31 95

Jugendsportanlage, 22, Hirschstetten, Plankenmaisstraße 22 32 04
Sportanlage, 10, Laxenburger Straße 67 61 16
Sportanlage, 10, Triester Straße 106 . . . . . 67 41 30, 67 68 292
Sportanlage, 16, Kendlerstraße 38 . . . . . 95 45 11
Sportanlage, 20, Lorenz Müller-Gasse (Spielmanngasse 8) 33 60 722
Sporthalle, 10, Per Albin Hansson-Siedlung Ost (Wendstattgasse 5) 68 36 50
Sporthalle, 11, Kaiser-Ebersdorf (Florian Hedorfer-Straße 24) 76 33 37
Sporthalle, 21, Großfeldsiedlung (Pastorstraße 29) 38 21 36
Sporthalle, 22, Kagran, Rennbahnweg – Lieblgasse 4–6 . . . . . 23 68 065
Sporthalle, 22, Kagran, Steigenteschgasse 1 . . . 23 61 09
Sporthalle, 23, Atzgersdorf, Steinergasse 86 92 09
Sporthalle, 23, Erlaa, Wohnpark Alt-Erlaa . . . 67 85 54
Sporthalle, 23, Liesing, Perchtoldsdorfer Straße 1 (Haus der Begegnung) 86 45 58

Wiener Landessportrat

Vorsitzender:
Heller Kurt, Bundesrat, Präsident des Österreichischen Olympischen Komitees

Stellvertretender Vorsitzender:
Nußbaum Ernst, Gemeinderat

Wiener Landtag:
Ludwig Hans, Gemeinderat
Wiesinger Leopold, Oberschulrat, Gemeinderat
Arthold Josef, Gemeinderat
Ersatz:
Lustig Gerhard, Gemeinderat
Vejtisek Ernst, Gemeinderat
Bittner Markus, Prof., Hofrat, Gemeinderat

ASKÖ Landesverband Wien:
Lanc Erwin, Bundesminister, Präsident
Simecek, Dr. Josef, Ministerialrat, Vizepräsident
Ersatz:
Grammanitsch Helmut
Kodon Erich

Allgemeiner Sportverband Österreichs (ASVÖ):
Hanauska Hans, Präsident
Lesek Walter
Ersatz:
Zwettler, Ing. Johann
Wimmer, Dipl.-Ing. Hans

Österreichische Turn- und Sport-Union, Landesverband Wien:
Plaschka Viktor
Vrchoticky Felix
Ersatz:
Pribik, Dr. Alfred, Landesobmann
Lindl Wilhelm, Amtsrat

Wiener Fußballverband:
Alexa Wilhelm, Vizepräsident
Ersatz:
Ehrenberger Kurt, Vizepräsident

Magistrat der Stadt Wien:
Matzke, Dr. Heinrich, Senatsrat
Ersatz:
Polaschek Herbert, Amtsrat

Vorsitzender des Landessportfachrates:
Grassinger, Dipl.-Ing. Friedrich, Obersenatsrat i. R.
Ersatz:
Mautner-Markhof, Dkfm. Dr. Marius

Stadtschulrat für Wien:
Föhrmann, Mag. Heinrich, Prof., Hofrat, Fachinspektor
Ersatz:
Lanzelsdorfer Friederike, Regierungsrat, Bezirksschulinspektor

MAGISTRATSABTEILUNG 52

Verwaltung der städtischen Wohn- und Amtsgebäude

(Geschäftsgruppe Wohnen und Stadterneuerung)

1, Doblhoffgasse 6, 3. Stock, Tür 335, Tel. 42 8 07

Verwaltung der im Eigentum der Stadt Wien stehenden Wohnhäuser, mit Ausnahme der von der Stadt Wien neu erworbenen, bestandfreien, unbewohnten und für den Abbruch bestimmten Objekte und mit Ausnahme der Personalwohnhäuser, ausgenommen die Führung sämtlicher Kündigungsprozesse gemäß § 19 Abs. 2 Zi. 4, 4a und 4b Mietengesetz, der Kündigungs- und Räumungsprozesse in erster Instanz, bei denen eine Rechtsanwaltbeistellung erfolgt, der Kündigungs- und Räumungsprozesse im Rechtsmittelverfahren sowie der Vertretung der Stadt Wien in zweiter Instanz hinsichtlich der Interessenbescheinigungen.
Verwaltung der Stiftungshäuser.
Verwaltung und Betrieb der Herbergen für Obdachlose.
Personal- und Sozialversicherungsangelegenheiten der Bediensteten, auf deren Dienstverhältnis das Hausbesorgergesetz Anwendung findet.
Vertretung der Stadt Wien vor dem Arbeitsgericht sowie im Verfahren vor den Einigungs- und Landesinvalidenämtern hinsichtlich jener Dienstverhältnisse, auf die das Hausbesorgergesetz Anwendung findet, in erster Instanz und soweit keine Rechtsanwaltbeistellung erfolgt.
Verwaltung der Hausbadeanlagen in städtischen Wohnhäusern.
Verwaltung der städtischen Amtshäuser, der städtischen Häuser für verschiedene Zwecke sowie der für Amtszwecke gemieteten Objekte.
Verwaltung der gemeindeeigenen Pfarrhöfe, Gotteshäuser, Kapellen und der städtischen Patronate ausgenommen die Gotteshäuser und Kapellen in Friedhöfen sowie in Krankenanstalten und Pflegeheimen.
Dienstaufsicht über das zugeteilte Personal, soweit es nicht der Dienstaufsicht des Magistratsdirektors untersteht.

Kroll, Dr. Olga, Senatsrat 3411
Schwarz, Dr. Richard, Senatsrat 3412
Kahler, Dr. Elisabeth, Magistratsrat 3426
Schwarzberger, Dr. Johann, Magistratsrat 3453
Reiterer Hermann, Oberamtsrat 3416
Caha Alice, Amtsrat 3488
Falzberger Josef, Amtsrat 3430
Haas, Dr. Helmut, Amtsrat 3455
Holzapfel Karl, Amtsrat 3435
Netousek Christine, Amtsrat 3442
Neumüller Rudolf, Amtsrat 3445
Prenner Hildegard, Amtsrat 3417
Arthofer Elisabeth, Verwaltungsoberkommissär . . . 3315
Mödinger Andreas, Verwaltungsoberkommissär . . . 3468
Zivny Anton, Verwaltungsoberkommissär 3451
Becker Franz, Verwaltungskommissär 3466

Miedler Friedrich, Verwaltungsoberoffizial . . . 64 13 31
Galgoczy Edith, Kanzleioberkommissär,
Kanzleileiter 3413
Kanzlei 852, 3415
Allgemeines Referat I:
Reiterer Hermann, Oberamtsrat 3416, 3401, 3484
Allgemeines Referat II:
Caha Alice, Amtsrat 3488, 3480

Verwaltung der städtischen Wohnhäuser:

Gruppe A:
Prenner Hildegard, Amtsrat 3417
10. Bezirk . . .3427, 3463, 3428, 3429, 3449, 3481, 3471
12. Bezirk 3481, 3483, 3471

Gruppe B:
Arthofer Elisabeth, Verwaltungsoberkommissär. . 3315
17. Bezirk 3461, 3418
18. Bezirk 3410, 3418
19. Bezirk 3410, 3431, 3418
20. Bezirk 3461, 3418, 3470, 3345
23. Bezirk 3421, 3479, 3418

Gruppe C:
Netousek Christine, Amtsrat 3442
2. Bezirk 3425, 3472, 3419
3. Bezirk 3465, 3477, 3454
4. Bezirk 3477
9. Bezirk 3472, 3477
11. Bezirk 3420, 3454, 3419

Gruppe D:
Becker Franz, Verwaltungskommissär 3466
21. Bezirk 3482, 3476, 3400, 3474, 3493, 3487
22. Bezirk 3459, 3424, 3487, 3493

Gruppe E:
Mödinger Andreas, Verwaltungsoberkommissär . 3468
1. Bezirk 3469
5. und 6. Bezirk 3475, 3486, 3408
7. und 8. Bezirk 3436, 3422
13. Bezirk 3436, 3422
14. Bezirk 3469, 3432, 3485, 3422
15. Bezirk 3462, 3475, 3486
16. Bezirk 3408, 3422
Referat Lohnverrechnung für Hausbesorger 3435, 3414, 3423, 3427, 3438, 3464, 3407
Kasse 3439
Wirtschaftsreferat, 1, Rathausstraße 2 . . . . .3430, 3441, 3443, 3450, 3460, 3473, 3492
Zentralreferat Hausbesorger und Wohnungstausche 3445, 3446, 3447, 3455, 3458
Verwaltung der städtischen Amtshäuser, 1, Rathausstraße 2
Zivny Anton, Verwaltungsoberkommissär. 3451
Bezirksreferenten 3433, 3448, 4234
Referent für Hauspersonal (Hausbesorger, Hausarbeiter, Bedienerinnen usw.) 3452
Arbeits- und sozialrechtliche Betreuung, Materialbeschaffung 3440, 3467
Herbergen:
Miedler Friedrich, Verwaltungsoberoffizial . . 64 13 31
Herbergen für Obdachlose:
12, Kastanienallee 2 . . . . . 64 13 31
Herbergen für Familien:
3, Gänsbachergasse 3 . . . . . 78 21 29
12, Kastanienallee 2 . . . . . 64 13 31
Herberge für Männer:
20, Meldemannstraße 25–27 . . . . . 33 24 18
Herberge für Frauen:
12, Kastanienallee 2 . . . . . 64 13 31

GEBE
ERFOLGSPROGRAMM
Allgas-Herde - Zusatzherde - Allgas-Einzelheizgeräte - Allgas-Mehrbereichsthermen - Allgas-Heizkessel - Infrarot-Oberkopfstrahler - Küchenkombinationen - Elektroherde - Elektro-Einbaugeräte
Die Formel für Perfektion:
GEBE

MAGISTRATSABTEILUNG 53

Presse- und Informationsdienst

(Geschäftsgruppe Umwelt und Freizeit)

1, Rathaus, 3. Stiege, Hochparterre, Tel. 42 8 05, Fernschreiber Nr. 13-3240

Verkehr und Vermittlung des Verkehrs mit Vertretern der Publikationseinrichtungen.
Durchführung von Presseförderungsmaßnahmen.
Vergebung von Forschungsaufträgen auf dem Gebiet des Presse- und Informationswesens.
Herausgabe von Druckwerken für die Öffentlichkeit.
Herstellung und Verleih von Filmen, Tonbildschauen und anderen audiovisuellen Produkten.
Durchführung von Rundfahrten und Führungen zur Information der Wiener Bevölkerung und der Besucher Wiens.
Direktinformationen der Stadt Wien.
Herausgabe von Publikationen auf dem Gebiet des Selbstschutzes und der Haushaltsbevorratung gemäß § 4 Abs. 1 sowie Veranlassung der Information der Bevölkerung gemäß § 5 Abs. 2 des Wiener Katastrophenhilfegesetzes.
Herausgabe der „Rathaus-Korrespondenz", des „Amtsblattes der Stadt Wien", des „Landesgesetzblattes für Wien", des „Amtlichen Wohnungstausch-Anzeigers", der Zeitschrift „wien aktuell" sowie sonstiger Zeitschriften.
Durchführung von Informationsausstellungen.
Durchführung von Informationsveranstaltungen, soweit nicht der Magistratsdirektor dafür zuständig ist.

Brunnthaler Alois, Prof., Chefredakteur 2970
Prosel Robert, Stellvertretender Chefredakteur . . . 2971
Horvath Elfriede, Kanzleirat, Kanzleileiter 2973

Sekretariat 2939, 2069
Kanzlei 853
Fernschreiber Nr. 13-3240 . . . . . 2986, 3091

Rathaus-Korrespondenz

Redaktion:
Diensthabender Redakteur 2971, 2012
Kaps Willibald 2963
Misak Alfred 2979
Rohrhofer Manfred 2902

Pressereferenten:
Andraschko Richard (Stadtplanung) 3999
Bandel, Dr. Hannelore (Wohnen und Stadterneuerung) 4186
Enderle, Dr. Peter (Bürgermeister; Personal- und Rechtsangelegenheiten) 4291
Gabriel, Dr. Martin (Kultur und Bürgerdienst) . . . 2889
Gerlich, Dr. Rudolf (Straße, Verkehr und Energie) 2058
Hofstätter Hans (Sport) 92 66 01
Martinez-Weinberger Elga (Bildung, Jugend, Familie) 2114
Seitlinger, Mag. Karl (Finanzen und Wirtschaftspolitik) 2311
Smola Alfred (Magistratsdirektor) 2977
Stanzel Helga (Umwelt und Freizeit) 2059
Stimmer Kurt, Prof. (Bürgermeister) 2958
Weber Leo (Vermögensverwaltung, städtische Dienstleistungen, Konsumentenschutz) 4169
Zima Hannes (Gesundheit und Soziales) 2948

Auslandspresse:
Foitl Martha 2992

Dokumentation:
Feichtinger Alfred 2985, 2983

Redaktion „wien aktuell" – Magazin:
Burczik Günther, Geschäftsführender Chefredakteur 2972
Sekretariat 2961, 2989
Redaktion Amtsblatt der Stadt Wien, Landesgesetzblatt für Wien 2973
Verwaltung „wien aktuell", Amtsblatt der Stadt Wien, Landesgesetzblatt für Wien 2975
Amtsgehilfen, Expedit, Druckerei 3090

Informationsdienst:
Vavrousek Alfred, Redakteur 2978
Sekretariat 2993
Adam Walter (Ausstellungen, Fotoarchiv) 2968
Dabsch Gerhard (Rundfahrten, Publikationen) . . . 2938
Dobrowolny Eva (Grafik) 2987
Giesel Elisabeth (Rechnungswesen) 2969
Mathias Rudolf (Organisation) 2957
Pache Peter, Redakteur (Publikationen, Insertionen, Personalwerbung) 2982
Schmidl Leo (Organisation) 2966
Schwarz, Mag. Karl-Peter, Redakteur (Publizistik) . 2996
Rundfahrtenbüro 2950

MAGISTRATSABTEILUNG 54

Zentraler Einkauf

(Geschäftsgruppe Finanzen und Wirtschaftspolitik)

3, Am Modenapark 1–2, 1. und 4. Stock, Tel. 740*, 72 36 41*

Beschaffung, Zuweisung und Instandhaltung der sachlichen Erfordernisse für die städtischen Dienststellen und Schulen, ausgenommen die Beschaffung von Spezialerfordernissen, die der Magistratsdirektor einzelnen Dienststellen übertragen hat; Bedarfsprüfung und Verbrauchsüberwachung hinsichtlich der sachlichen Erfordernisse, soweit erstere nicht im Zuge des Genehmigungsverfahrens vom Magistratsdirektor durchgeführt wurde.
Ankauf und Lagerung von Bau- und Werkstoffen und Abgabe derselben an städtische Dienststellen.
Begutachtung der Wiederverwendungsmöglichkeit von Altbaustoffen, ihre Vermittlung an städtische Dienststellen und Veräußerung oder Antragstellung auf Veräußerung von Altbaustoffen.
Einrichtung, Erhaltung und Verwaltung abteilungseigener Betriebsgebäude, Lagerplätze und Förderanlagen.
Verwertung ausgeschiedener gemeindeeigener Sachgüter.
Durchführung der Übersiedlung von Dienststellen und Durchführung von sonstigen Transporten.
Führung der zur Instandhaltung von Sacherfordernissen notwendigen Werkstätten.
Führung der städtischen Bäckerei.
Dienstaufsicht über das zugeteilte Personal, soweit es nicht der Dienstaufsicht des Magistratsdirektors untersteht.

Wezulek, Dr. Johann, Senatsrat 300
Novak, Dr. Hans, Obermagistratsrat 301
Beck, Ing. Otto, Techn. Oberamtsrat 370
Stanzel Karl, Oberamtsrat 331
Toninger Walter, Oberamtsrat 92 26 44*, 20
Bülwatsch Karl, Amtsrat 316
Edlinger Eleonore, Amtsrat 308
Kasika Alexander, Amtsrat 337
Otwald Kurt, Amtsrat 324
Schoiswohl, Ing. Josef 381
Kratochvil Gottlieb, Verwaltungsoberkommissär . . 325
Österreicher, Ing. Christine, Verwaltungsoberoffizial 311
Kratochwil Alfred, Bäckereileiter 92 26 44*, 28
Anderka Gertrude, Kanzleikommissär, Kanzleileiter 303
Kanzlei 302, 304, 305, 306, 307

Warengruppe 1: Lebensmittel 309, 310
Edlinger Eleonore, Amtsrat 308

Warengruppe 2: Textilien, Leder, Schuhe 312, 313, 314, 315
Österreicher, Ing. Christine, Verwaltungsoberoffizial 311

Warengruppe 3: Wirtschaftswaren, Eisenwaren, chemische und Elektrowaren 317, 318, 320, 321, 322, 323, 324
Bülwatsch Karl, Amtsrat. 316

F. C. MALEK
PAPIERVERARBEITUNGSWERK

Kuverts aller Sorten und Größen, Fensterkuverts, Versandtaschen, Deckeltaschen · Extraanfertigungen jeder Art, auch bei kleinen Auflagen
1071 WIEN, NEUBAUGASSE 68
TELEFON 93 47 61-0, 93 47 62-0

Warengruppe 4: Papier, Druckaufträge, Kanzleierfordernisse, Büromaschinen 326, 327, 328, 329, 330, 358
Kratochvil Gottlieb, Verwaltungsoberkommissär . 325
Warengruppe 5: Brennstoffe 332, 333, 334, 335, 336
Stanzel Karl, Oberamtsrat 331
Warengruppe 6: Amtsmöbel, Schulbedarf und Sachgüterverwertung 338, 339, 340, 341, 342, 343, 344, 345, 359, 361
Kasika Alexander, Amtsrat 337
Warengruppe 7: Baustoffe 371, 373, 375, 376, 377, 378, 379, 380, 381, 382, 383, 384, 385, 389, 390, 391, 392, 393
Beck, Ing. Otto, Techn. Oberamtsrat 370
Zentrallager, 16, Hasnerstraße 123–125 . . . . 92 26 44*
Toninger Walter, Oberamtsrat 20
Bäckerei, 16, Hasnerstraße 123–125 . . . . . 92 26 44*
Kratochwil Alfred, Bäckereileiter 28
Baustofflagerplatz, 3, Erdberger Lände 90 . . . . . 72 15 90, 72 33 98

Hoch- und Flachdruck
Kataloge
Werbedrucksorten
Broschüren
Formulare
Geschäftsdrucksorten

83 62 39

Littera Druck
Panek & Rauch GmbH
1120 Wien,
Längenfeldgasse 68

SIMACEK

Simacek Full Service reinigt, pflegt umweltfreundlich Büros – Industrieobjekte – Neubauten – Fenster und Fassaden – Teppiche – Messegelände – Theater – Krankenhäuser – OP-Säle – Küchen – Kirchen – Verkehrsmittel – Straßen – Parkanlagen – Schädlingsbekämpfung – Organisationsberatung.

SIMACEK **GEBÄUDEREINIGUNG**
1020 Wien, Taborstraße 81
Telefon 33 71 91, 33 71 92, 33 16 88, 33 11 58

schönwälder-reproduktionen
A-1140 Wien, Nobilegasse 3 Tel.: 92 34 93 CCS-Hochleistungs-Scanner

KREATIVITÄT IM OBJEKT
Wir richten ein. Individuell.

Großraumbereich
Mehrzweckhallen,
Theater, Kongreß,
Stadion, Festsaal,
Kirche,
Verwaltungsbereich

THONET
Vienna

Sozialbereich
Universität,
Studentenheim,
Altersheim, Spital.
Gastronomie

Brunnenmeister
gerichtlich beeid. Sachverständiger

Fa. Franz J. Bösenkopf

Betrieb: 1030 Wien III, Leonhardg. 8–10/V/1
Tel. 73 39 022

Bau von Brunnen aller Art, Quellenfassungen, Tief- und Sondierbohrungen, Wasserleitungen, Bewässerung u. Entwässerung, Drainagierungen, Pumpen aller Art für jede Tiefe, Förderhöhe und Fördermenge

büro ORGANISATION
büro EINRICHTUNG
büro BEDARF+PAPIER

büroMiller

1061 Wien, Mariahilfer Straße 93
Telefon 57 47 15 △ 57 64 63

BÜRO BONA

BÜROARTIKEL-VERKAUFSGESELLSCHAFT M. B. H.
WIEN II, GROSSE SPERLGASSE 40
TELEFON 33 24 76 △
POSTANSCHRIFT: POSTFACH 38, 1025 WIEN

seit 1860

OPTIKER
ECKER
1090 WIEN IX/66,
NUSSDORFER STRASSE 56
(neben Schubert-Geburtshaus)
Tel. 34 73 41

Spezialunternehmen für Großküchen, Wäscherei-, Desinfektionsanlagen und Steckbeckenspüler

AUSTROMAT

MASCH.-FABRIK
A. FELBER & CO.

1120 Wien, Schönbrunner Straße 287 83 26 44
Kundendienst 83 95 69
1120 Wien, Betty-Roose-Weg 1 85 42 30
WERK: Breitenfurt 0 22 39/23 55 od. 21 33
NÖ: Horn 0 29 82/29 98

BUCH- UND
OFFSETDRUCKEREI

Franz Libal
GES. M. B. H.

KONTRAHENT DER GEMEINDE WIEN

1100 WIEN, FERNKORNGASSE 28–30
TELEFON 64 43 95

Bambusrohre für verschiedene Zwecke
Spanisch-Rohr für Kanalsäuberung
Rohr und Bast für Handarbeiten

G. DIEROFF Nachfolger
Rohproduktenimport
Kontrahent der Gemeinde Wien

1070 Wien VII, Westbahnstr. 46
Postfach 117, Tel. 93 75 58 Gegründet 1880

IMPORT – GROSSHANDEL – EXPORT

Barnet & Fischer
Ges. m. b. H.

QUALITÄTSMEHLE – FUTTERMITTEL
GETREIDE – KUNSTDÜNGER
Sonstige landwirtschaftliche Erzeugnisse

1020 WIEN II, TABORSTRASSE 11a

24 05 85
24 05 86
24 05 87
24 05 88
Serie und 26 12 45 – Telex 134024
Telegramm-Adresse: bafi

OSKAR WANKO O·H·G

SPEZIAL-TRANSPORTUNTERNEHMUNG-WIEN

für sämtliche Schwerlasten
Autokräne jeder Tragfähigkeit.

WIEN 11, Simmeringer Hauptstraße 12
Telefon (0 222) 74 13 71, FS: 13/2841

Johann Rafetseder

BAU- UND MÖBELTISCHLEREI
PORTALE UND INNENEINRICHTUNGEN

WERKSTÄTTEN:
1150 WIEN XV, GOLDSCHLAGSTRASSE 47
TELEFON 92 45 15

W I H O K O

Wien 1, Oppolzergasse 6 (b. Burgtheater)
1011, Postfach 292

Sämtliche Brennstoffe!
Heizöl in Tankzügen
Zustellung täglich,
Ölofenreinigung
Telefon 66 66

Seilerwaren

HANDELSGESELLSCHAFT M. B. H.
Großhandel in Bindfaden aus Hanf, Sisal und Kunststoff-Gurten, Jute, Seilerwaren, Fußmatten, Badematten, Reinigungstüchern, Taschen, Wäscheleinen, Schnüren, Bändern, Spannteppichen und Vorhängen, Autoteppichen und Schonbezügen, Zwirnen, Importwaren usw.

1043 WIEN, RECHTE WIENZEILE 19
POSTFACH 14, TELEFON (0222) 57 07 96 △

MÖBELSTOFFE
VORHANGSTOFFE
SPANNTEPPICHE

Englisch

WIEN I, NEUER MARKT 1

Großhandlung Import – Export

FRANZ GASTOL Ges. m. b. H. & Co., KG

1120 Wien, Schönbrunner Straße 186
Telefon 83 63 30 – 83 96 95
1120 Wien, Dunklergasse 4
Telefon 83 21 25 – 83 01 20 – 83 12 07
1120 Wien, Schönbrunner Straße 205
Telefon 83 76 14 – 83 65 79
Telex 01/1650

Führende Kristalleuchtenschau mit internationaler Note und neu entwickeltem Lichtstudio, Wohnraum- und Gartenleuchten mit europäischem Niveau, Österreichs modernstes Stereostudio, sämtliches Elektro- und Installationsmaterial, Speicher, Elektroherde, Kühlschränke, Waschmaschinen.

Sewag

SEIDENWAREN
GESELLSCHAFT M. B. H.

Kleider-, Mantel- und Futterstoffe sowie alle Arten Bänder

1221 WIEN XXII, SMOLAGASSE 11
Tel. 22 16 39 Serie – Fernschr. 07/49 10

KOTÁNYI-PAPRIKA

die Weltmarke!

Büromöbel
Neudörfler Büromöbel

Büroeinrichtungs-Center

1070 Wien, Museumstraße 5
Neustiftgasse 3
Telefon 93 72 85/86, Telex 01/32379
1010 Wien, Goldschmiedgasse 6
Telefon 63 04 51

FIB-Serie VSOP + VSOP – PLUS
Schrank- u. Trennwandsystem
Managementprogramm
Organisationsmittel
Mobilregale
Mauser-Stahlmöbel
Sitzmöbel

SENNA und Milla
Nahrungsmittel

Universalmargarinen:
SENNA delikateß, Milla Extra, Blockmargarine
Creme-, Back-, Ziehmargarinen
Fritterfette:
SENNA fritter-flüssig,
SENNA goldfritter-Erdnuß, Milla fritter
SENNA Feinkost-Mayonnaise:
ideal zum Garnieren und für Salate und Saucen
Speiseöle:
SENNA Tafelöl, SENNA Sonnenblumenöl,
SENNA Erdnußöl
Speisefette
SENNA backfein
Fertigprodukte-instant:
Fertig-Mohnfülle, Fertig-Creme,

Ebhart & Herout 1144 Wien, Stockhammerngasse 19
Unser Back- und Kücheninstitut berät Sie gerne, Tel. 94 42 51/34

Goblirsch & Co.
Heinrich Goblirsch & Co.
1150 Wien XV, Sturzgasse 45
Telefon 92 44 25

Erzeugung moderner Schultafeln und Projektionswänden aller Art!

MAGISTRATSABTEILUNG 55
(derzeit nicht eingerichtet, siehe MA 60)

MAGISTRATSABTEILUNG 56

Städtische Schulverwaltung

(Geschäftsgruppe Bildung, Jugend, Familie)

6, Mollardgasse 87, Hochparterre, Tür 19, Tel. 856*, 56 16 01*

Angelegenheiten des Schulwesens, soweit diese in die Vollziehung des Landes Wien fallen, mit Ausnahme jener auf dem Gebiet des Lehrerdienstrechtes.
Angelegenheiten des land- und forstwirtschaftlichen Schulwesens.
Verwaltung der öffentlichen allgemeinbildenden und berufsbildenden Pflichtschulen einschließlich der Besorgung der Aufgaben, die der Gemeinde Wien als Schulerhalter nach dem Wiener Schulgesetz zustehen.
Verwaltung der Fachschulen für wirtschaftliche Frauenberufe, der Fachschule für Damenkleidermacher, des Pädagogischen Instituts, der Pädagogischen Zentralbücherei und der Uhrmacherlehrwerkstätte der Stadt Wien.
Verwaltung der auf Schulliegenschaften befindlichen Sport- und Spielplätze.
Verwaltung und Erhaltung der Lehrmittel, der Schulmöbel und der erforderlichen Maschinen und Geräte für Lehrzwecke.
Führung des Schulmöbel- und Lehrmittellagers.
Mitwirkung bei der Planung und Durchführung bei baulichen Maßnahmen auf dem Gebiet des Schulwesens.
Führung der Geschäfte der Lehrmittelprüfstelle des Stadtschulrates.
Erwerb und Verwaltung von Gastgewerbeberechtigungen in städtischen Schulen im Einvernehmen mit der Magistratsabteilung 69.
Dienstaufsicht über das zugeteilte Personal, soweit es nicht der Dienstaufsicht des Magistratsdirektors untersteht.

Schink, Dr. Wilhelm, Senatsrat 269
Göller, Dr. Klaus, Obermagistratsrat 274
Alexander, Ing. Karl, Oberamtsrat 260
Dobianer Franz, Oberamtsrat 275
Glaser Werner, Amtsrat 280
Raith Johann, Amtsrat 201
Schmied Anna, Kanzleirat, Kanzleileiter 273
Kanzlei 272
Pädagogisches Institut der Stadt Wien,
7, Burggasse 14–16 . . . . . 93 62 23
Sretenovic, Dr. Karl, Direktor, Hofrat
Morbeck Gertrude, Amtsrat
Pädagogische Zentralbücherei der Stadt Wien,
7, Burggasse 14–16 . . . . . 93 50 363
Sretenovic, Dr. Karl, Direktor, Hofrat
Mayer Erich, Oberamtsrat
Lager, 20, Vorgartenstraße 50 . . . . . 33 82 62
Uhrmacherlehrwerkstätte der Stadt Wien,
6, Mollardgasse 87 . . . . . 856*, 56 16 01*
Wesely Johann, Direktor 225

MAGISTRATSABTEILUNG 57

(derzeit nicht eingerichtet, siehe MA 69)

MAGISTRATSABTEILUNG 58

Rechtliche Angelegenheiten der Landeskultur und des Wasser- und Schiffahrtswesens

(Geschäftsgruppe Personal- und Rechtsangelegenheiten)

1, Volksgartenstraße 3, 2. Stock, Tel. 42 8 08

Rechtliche Angelegenheiten der Landeskultur allgemeiner, grundsätzlicher und besonderer Art:
Agrarbehörde erster Instanz,
Agrarwesen und Bodenreform,
Grundverkehrswesen,
Angelegenheiten der land- und forstwirtschaftlichen Berufsvertretungen, der land- und forstwirtschaftlichen Berufsausbildung, des land- und forstwirtschaftlichen Arbeits- und Sozialrechts, ausgenommen des Sozialversicherungswesens,
Führung der Geschäfte der Einigungskommission nach der Wiener Landarbeitsordnung,
Angelegenheiten des Feldschutzes, des Pflanzen- und Saatgutschutzes, des Verkehrs mit Futter- und Düngemitteln,
Angelegenheiten des Buschenschanks mit Ausnahme der den magistratischen Bezirksämtern zugewiesenen Angelegenheiten,
Angelegenheiten der Börse für landwirtschaftliche Produkte,
Angelegenheiten des Forstwesens, mit Ausnahme jener in erster Instanz, Ausgabe von Plomben für aus dem Ausland eingeführte Tannenchristbäume,
Bestellung der Forstschutzorgane,
Angelegenheiten des Baumschutzes, ausgenommen die rechtlichen Angelegenheiten in erster Instanz,
Angelegenheiten des Schutzes von Gartenanlagen.
Angelegenheiten des Jagdwesens, ausgenommen die den magistratischen Bezirksämtern und der Magistratsabteilung 49 zugewiesenen Aufgaben.
Angelegenheiten des Fischereiwesens, ausgenommen die den magistratischen Bezirksämtern zugewiesenen Agenden.
Rechtliche Angelegenheiten des Tierschutzes, ausgenommen die den magistratischen Bezirksämtern zugewiesenen Aufgaben.
Land- und Forstwirtschaftsinspektion.
Beistellung von Sachverständigen auf dem Gebiet der Landwirtschaft.
Rechtliche Angelegenheiten der Tierhaltung und Tierzuchtförderung.
Rechtliche Angelegenheiten des Veterinärwesens, insbesondere
der Tiermärkte, Schlachthöfe und Kühlhäuser, Vieh- und Fleischuntersuchung, Freibank, Tierkörperverwertung,
Festsetzung der Gebühren und Entgelte auf diesem Gebiet sowie für Leistungen im Rahmen des Schlachthofes,
des Schlachthauszwanges,
der Tierspitäler,
der Landeskammer der Tierärzte und
des Gütezeichens für Fleischwaren.
Rechtliche Angelegenheiten des Wasserrechts, mit Ausnahme der der Magistratsabteilung 35 zugewiesenen Angelegenheiten gemäß 31a Abs. 1 WRG.
Führung des Wasserbuches.
Rechtliche Angelegenheiten des Hochwasserschutzes.
Mitwirkung in Wasserrechtsangelegenheiten in jenen Fällen, in denen die Stadt Wien als Beteiligte auftritt.
Rechtliche Angelegenheiten des Schiffahrtswesens.
Ausnahmebewilligungen vom Verbot des Befahrens der linksufrigen Donauregulierungsanlagen.
Bearbeitung von Berufungen gegen Straferkenntnisse und -verfügungen sowie von Berufungen gegen Bescheide der Magistratsabteilung 4 und der Magistratsabteilung 31 nach dem Wasserversorgungsgesetz sowie gegen sonstige Bescheide der Dienststellen des Magistrates in allen vorstehend angeführten Angelegenheiten, soweit nicht andere Behörden zuständig sind, und von Berufungen gegen Bescheide in Angelegenheiten der Verordnung betreffend das Verbot von Auftausalzen.
Bearbeitung von Berufungen gegen Straferkenntnisse und -verfügungen der magistratischen Bezirksämter und von Berufungen gegen Bescheide der Magistratsabteilung 30 nach dem Kanalräumungs- und Kanalgebührengesetz 1978.
Bearbeitung von Berufungen gegen Bescheide der Magistratsabteilung 59 betreffend Vergabe und Entziehung von ständigen Straßenständen.

Merth, Dr. Roman, Senatsrat 4211
Voigt, Dr. Hans, Magistratsrat 4212
Goldbacher, Dipl.-Ing. Werner, Magistratsrat 4216
Schober, Dr. Maria, Magistratrat 4219
Dysmas, Dr. Alfred, Magistratskommissär 4220
Hofer Heide, Kanzleikommissär, Kanzleileiter . . . 4213
Kanzlei 858
Wasserrecht 4212, 4219, 4220, 4221
Ölalarm, Gewässeraufsicht, Forstwesen, Jagd 4212
Wasserbuch 4222, 4223
Schiffahrtswesen 4212, 4220
Schiffspatente, Motorbootkennzeichen, Schiffsführerpatente 4221
Rechtliche Angelegenheiten des Veterinärwesens, Tierschutz 4219
Fischerei, Buschenschank, Feldschutz 4220
Fischerei- und Jagdstatistik 4222
Landwirtschaftliches Arbeits- und Sozialrecht . 4216, 4219
Land- und Forstwirtschaftsinspektion 4216, 4217
Baumschutz, Schutz von Gartenanlagen 4219, 4220
Agrarbehörde 4220
Agrartechnisches Referat 4216, 4217
Einigungskommission 4219
Wiener Fischereiausschuß, 3, Am Modenapark 1–2, 3. Stock, Tür 310 . . . . . 740*, 72 36 41*, 434

MAGISTRATSABTEILUNG 59

Marktamt

(Geschäftsgruppe Vermögensverwaltung, städtische Dienstleistungen, Konsumentenschutz)
3, Am Modenapark 1–2, 2. Stock, Tel. 740*, 72 36 31*

Aufsichtsdienst auf dem Gebiet des Konsumentenschutzes, insbesondere bezüglich der folgenden Gesetze und der aufgrund dieser Gesetze erlassenen Verordnungen:
Lebensmittelgesetz 1975, Gewerbeordnung 1973, Maß- und Eichgesetz 1950, Preisgesetz, Qualitätsklassengesetz, Gesetz gegen den unlauteren Wettbewerb, Weingesetz, Bazillenausscheidergesetz und Wiener Buschenschankgesetz.
Verwaltung der Märkte der Stadt Wien, insbesondere Errichtung, Erhaltung, Zuweisung und Entziehung von Marktstandplätzen und Markteinrichtungen, Einhebung der Gebühren und Entgelte, Verwaltung der Erweiterungsfläche und der Anschlußbahnanlage für den Großmarkt Wien-Inzersdorf; Verwaltung der abteilungseigenen Gastgewerbekonzessionen.
Einrichtung und Betrieb von städtischen Brückenwaagen und Einhebung der Entgelte.
Erhebungen für den Verbraucherpreisindex sowie über Preise und Zufuhren, Marktbeobachtungsdienst einschließlich der Überwachung der Lebensmittelversorgung und Marktnachrichtendienst.
Allgemeiner Erhebungsdienst, insbesondere solcher wirtschaftlicher Art.
Konsumentenberatung für Waren, die dem Lebensmittelgesetz unterliegen.
Zulassung, Widerruf der Zulassung und Überwachung der Markthelfer.
Vergebung, Entziehung und Überwachung von beweglichen Verkaufsständen auf Grundstücken mit öffentlichem Verkehr einschließlich der Erteilung der Gebrauchserlaubnis mit Ausnahme von Zeitungsständen.
Die vorstehenden Aufgaben sind nur insoweit wahrzunehmen, als sie nicht in die Zuständigkeit des Markt- und Schlachtbetriebes der Magistratsabteilung 60 fallen.
Dienstaufsicht über das zugeteilte Personal, soweit es nicht der Dienstaufsicht des Magistratsdirektors untersteht.

Samsinger, Dr. Otmar, Direktor des Marktamtes . . 241
Harwalik Johann, Oberamtsrat 242
Berger Paul, Oberamtsrat 247
Buchmann Ernst, Oberamtsrat 250
Fingl Walter, Oberamtsrat 249
Schmatzer Heinrich, Oberamtsrat, Regierungsrat . . 244
Lembacher Werner, Amtsrat 248
Neuber Johann, Amtsrat 251
Novak Ernst, Amtsrat 246
Vyskocil Hubert, Verwaltungsoberkommissär 252
Eichinger Silvia, Kanzleioffizial, Kanzleileiter . . . 254
Kanzlei 254
Lebensmittelpolizei 246, 247, 248
Ernährungstechnische Fragen 244, 245
Laboratorium 244, 245
Verwaltung der Märkte, Eichpolizei 249
Gewerbeangelegenheiten, Landeskultur, Naturschutz, Preis- und Versorgungsangelegenheiten, Statistik, Straßenstände 251, 252, 257
Betriebswirtschaftliche und Verrechnungsangelegenheiten, Budget 250

Marktamtsabteilungen:

1. Bezirk:
1, Ebendorferstraße 4 . . . . . 42 8 03
Fischer August, Oberamtsrat 2520
Müller Herbert, Amtsrat 2528
2. Bezirk:
2, Karmelitermarkt, Amtsgebäude 33 31 91*, 35 16 83*
Scholz Karl, Amtsrat 57
Marktaufsicht Vorgartenmarkt, 2, Ennsgasse 8 . . . . . 24 57 685
3. Bezirk:
3, Karl Borromäus-Platz 3 . . . . . 703*, 72 51 71*
Plsek Karl, Amtsrat 261
Marktaufsicht Augustiner Markt 73 90 775
Landstraßer Markt, 3, Invalidenstraße 2 . . 73 17 51
4. bis 7. Bezirk:
4, verlängerte Kettenbrückengasse, Amtsgebäude
Naschmarkt 57 73 31*, 57 73 65*
Graf Walter, Oberamtsrat 20
Schmid, Ing. Ernst, Amtsrat 29
8., 9. Bezirk:
9, Nußdorfer Straße 22, Markthalle 34 32 48*
Altmann Eduard, Amtsrat 31 25 76
Holzer Walter, Amtsrat 2
10. Bezirk:
10, Viktor Adler-Markt, Amtsgebäude 64 27 77
Lorenz Franz, Oberamtsrat 64 27 63
11. Bezirk:
11, Lorystraße, Simmeringer Markt, Amtsgebäude, Brückenwaage 74 33 01
Kampfmüller Oskar, Amtsrat
12. Bezirk:
12, Hufelandgasse 2 . . . . . 712*, 83 16 01*
Mildner Herbert, Amtsrat 231
Schnabel, Ing. Wilhelm, Amtsrat 232
Marktaufsicht Meidlinger Markt, Brückenwaage, 12, Niederhofstraße 83 31 81
13., 14. Bezirk:
13, Hietzinger Kai 1–3 . . . . . 713*, 82 26 51*
Lemmerer Franz, Amtsrat 340
Heindl Kurt, Amtsrat 341

15. Bezirk:
15, Dadlergasse 1–3 . . . . . 83 43 13, 83 54 31
Tometz Eduard, Amtsrat
Leopold Othmar, Amtsrat
Marktaufsicht Meiselmarkt, Brückenwaage,
15, Meiselmarkt 92 33 51

16. Bezirk:
16, Yppenplatz, Amtsgebäude 42 61 74
Schön Heinrich, Oberamtsrat 42 49 655
Gnadlinger Franz, Amtsrat

17. Bezirk:
17, Elterleinplatz 14 . . . . . 717*, 43 61 01*
Hafenscher Herbert, Verwaltungsoberkommissär . 216

18. Bezirk:
18, Martinstraße 100. . . . . 718*, 34 25 20*
Panzirsch Karl, Verwaltungsoberkommissär . . 270

19. Bezirk:
19, Gatterburggasse 14 . . . . . 719*, 36 42 50*
Riegelmaier Johann, Amtsrat 251

20. Bezirk:
20, Brigittaplatz 10 . . . . . 720*, 33 35 11*
Enslein Walter, Amtsrat 241
Kaina Heinrich, Amtsrat 244
Marktaufsicht Hannovermarkt, Brückenwaage,
20, Hannovermarkt 33 22 45

21. Bezirk:
21, Floridsdorfer Markt,
Schlingerhof 38 15 80*, 38 15 89*
Pardy Gottfried, Amtsrat 1

22. Bezirk:
22, Kagran, Schrödingerplatz 1 . . . 722*, 23 35 61*
Honomann Hannes, Verwaltungsoberkommissär . 250

23. Bezirk:
23, Liesing, Lehmanngasse 3 . . . . 723*, 86 96 17*
Tomas Werner, Verwaltungsoberkommissär . . 79
Großmarkt Wien-Inzersdorf,
23, Inzersdorf, Laxenburger Straße 365 . . 67 35 31*
Stransky Paul, Oberamtsrat 21
Wichtl Ferdinand, Amtsrat 22
Brückenwaage 32
Blumengroßmarkt 31

MAGISTRATSABTEILUNG 60

Veterinäramt, Lebensmitteluntersuchungsanstalt, Markt- und Schlachtbetrieb St. Marx

(Geschäftsgruppe Vermögensverwaltung, städtische Dienstleistungen, Konsumentenschutz)

3, Viehmarktgasse 5–7, Tel. 72 36 71*

Allgemeine Angelegenheiten des Veterinärwesens mit Ausnahme der der Magistratsabteilung 58 vorbehaltenen rechtlichen Angelegenheiten und der den magistratischen Bezirksämtern zukommenden veterinärbehördlichen Aufgaben.

Allgemeine Angelegenheiten des Tierschutzes, ausgenommen die der Magistratsabteilung 58 und den magistratischen Bezirksämtern vorbehaltenen rechtlichen Angelegenheiten.

Verhütung und Bekämpfung von Tierseuchen.

Beistellung von tierärztlichen Amtssachverständigen.

Veterinärbehördliche Überwachung der Tiermärkte, Tierauktionen, Tierschauen und Tierausstellungen, der Kühlhäuser, der Freibank, der Tierkörperverwertungsanstalt, der Tierspitäler und der Tierschutzhäuser; tierärztliche Überwachung von Tierhaltungsbetrieben und von einschlägigen Gewerbebetrieben, in welchen tierische Rohstoffe verarbeitet werden; Abgabe von Gutachten und fachliche Mitwirkung bei der Genehmigung solcher Anstalten, Betriebe, Einrichtungen und Veranstaltungen.

Ausbildung und Prüfung der Laienfleischbeschauer (Trichinenschauer) sowie Abnahme der Hufbeschlagsprüfung.

Amtstierärztlicher Dienst, unter anderem Evidenthaltung und Überwachung der Berufsausübung der Tierärzte, Überwachung der tierärztlichen Hausapotheken, der Gebarung mit Suchtgiften durch Tierärzte, des Verkehrs mit Tierimpfstoffen und Arzneimitteln, Überwachung des Huf- und Klauenbeschlages und des Viehschnittes.

Vieh- und Fleischbeschau, Überbeschau, tierärztliche Grenzkontrolle mit Nachkontrolle im Inlandsbestimmungsort, Trichinenschau und Befundüberprüfung; Zulassung und Überwachung von Exportbetrieben.

Überwachung des Verkehrs mit Lebensmitteln tierischer Herkunft im Rahmen des amtstierärztlichen Dienstes; Hygienekontrolle in Schlachtbetrieben, Fleischindustriebetrieben, Fleischhauerbetrieben größeren Umfangs, Geflügelschlachtbetrieben und Geflügelzerlegebetrieben, Wildsammelstellen und Wildzerlegebetrieben, öffentlichen und privaten Kühlhäusern, Darmputzereien, Darmhandlungen, Verbrauchermärkten mit eigenen Frischfleischabteilungen und Großküchen.

Überwachung des Kuhmilchverkehrs (Meiereibetriebe und Sammelmolkereien) und der Babymilcherzeugung einschließlich der entsprechenden Untersuchungen der Milch und der periodischen klinischen Untersuchung der eingestellten Rinder.

Beistellung von Sachverständigen im Rahmen der Tierzuchtförderung; veterinärmedizinische Begutachtung von Statuten für Züchtervereine.

Mitwirkung bei der Festsetzung der Entgelte, der Gebühren für die tierärztlichen Untersuchungen, der Kosten für die Untersuchungen im Inlandsbestimmungsort und der Ausgleichsabgabe; Bemessung und Einhebung dieser Entgelte und Kosten sowie der Gebühren und Ausgleichsabgabe.

Handhabung des Mastkreditgesetzes.

Führung der Veterinärstatistik.

Instruktion von Studierenden an der veterinärmedizinischen Universität und Abhaltung von Kursen für die Ausbildung von Tierärzten zur Vornahme der bakteriologischen Fleischuntersuchung sowie zur Fortbildung der Amtstierärzte und Lebensmittelpolizeiorgane.

Begutachtung der Anträge auf Verleihung des Berufstitels „Veterinärrat".

Führung der Lebensmitteluntersuchungsanstalt der Stadt Wien.

Untersuchungen und Kontrollen der Voraussetzungen des „Gütesiegels der Stadt Wien für Fleisch und Fleischwaren".

Führung und Erhaltung des Markt- und Schlachtbetriebes St. Marx und seiner Einrichtungen.

Besorgung folgender Aufgaben im Markt- und Schlachtbetrieb St. Marx: Führung der Markt- und Lebensmittelstatistik; Ausübung der Markt- und Lebensmittelpolizei; Zulassung, Widerruf der Zulassung und Überwachung der Markthelfer; Vollziehung der Richtmärkteverordnung.

Dienstaufsicht über das zugeteilte Personal, soweit es nicht der Dienstaufsicht des Magistratsdirektors untersteht.

Jurcik, Dr. Walter, Veterinärdirektor 241
Jakisch, Dr. Herwig, Senatsrat. 232
Sekretariat 228
Personalangelegenheiten:
Mader Erwin, Amtsrat 374
Wirtschaftsangelegenheiten:
Malonofsky Johann, Oberamtsrat 268
Zimmermann Margareta, Kanzleikommissär,
Kanzleileiter 275

Veterinäramt:

3, Viehmarktgasse 5–7, Tel. 72 36 71*

Veterinärangelegenheiten der Bezirke:

Jakisch, Dr. Herwig, Senatsrat 232
Tierschutz, Tierzucht, Tbc- und Brucellosebekämpfung, Veterinärstatistik:
Pfaffel, Dr. Alfred, Oberveterinärrat 233

Veterinäramtsabteilungen:

1., 8. Bezirk:
1, Salvatorgasse 7 . . . . . 701*, 708*, 63 07 31*
Honisch, Dr. Karl, Senatsrat 232

2., 20. Bezirk:
2, Rotensterngasse 27 . . . . . 24 21 45, 24 28 765
Zaloudek, Dr. Adolf, Senatsrat
Sehn, Dr. Karl, Oberveterinärrat
Horvatic, Dr. Peter, Oberveterinärrat

3., 10., 11. Bezirk:
10, Laxenburger Straße 43–47 . . . . 710*, 64 36 31*
Jeitler, Dr. Alfred, Senatsrat 292
Heinzel, Dr. Hans Günther, Veterinärrat 292
Expositur: 11, Enkplatz 2 . . . . . 711*, 74 35 86*
Geigenmüller, Dr. Hermann, Oberveterinärrat . 265

4., 5., 6., 7., 12. Bezirk:
5, Schönbrunner Straße 54 . . 704*, 725*, 55 45 85*
Reinhold, Dr. Gunther, Senatsrat 289
Gratze, Dr. Helmut, Oberveterinärrat 288
Adam, Dr. Hubert, Oberveterinärrat 287
Schuller, Dr. Kurt, Oberveterinärrat 286

9., 18., 19. Bezirk:
18, Martinstraße 100 . . . . . 718*, 34 25 20*
Zechner, Dr. Hermann, Senatsrat 290
Vater, Dr. Maximilian, Oberveterinärrat 291

13., 14., 15. Bezirk:
13, Hietzinger Kai 1–3 . . . . . 713*, 82 26 51*
Schiel, Dr. Otto, Senatsrat 350
Hückel, Dr. Robert, Oberveterinärrat 351

16., 17. Bezirk:
16, Richard Wagner-Platz 19 . . . . 716*, 92 26 96*
Bayer, Dr. Erich, Senatsrat 280
Dostal, Dr. Johannes, Oberveterinärrat 237

21. Bezirk:
21, Am Spitz 1 . . . . . 38 11 88
Tögel, Dr. Ferdinand, Senatsrat
Sommerauer, Dr. Bruno, Oberveterinärrat

22. Bezirk:
22, Kagran, Schrödingerplatz 1 . . . 722*, 23 35 61*
Maresch, Dr. Johann, Oberveterinärrat 297
Duda, Dr. Ernst, Tierarzt 298

23. Bezirk:
23, Liesing, Lehmanngasse 1 . . . . 723*, 86 96 17*
Kopf, Dr. Norbert, Oberveterinärrat 30
Gavaric, Dr. Miladin, Oberveterinärrat 30

Tierkörperverwertungsanstalt,
11, Simmeringer Lände 208 . . . . . 76 61 76
Hartmann, Dr. Friedrich, Senatsrat i. R.

Lebensmitteluntersuchungsanstalt der Stadt Wien,
3, Henneberggasse 3 . . . . . 73 24 92, 72 36 71*
Psota, Dr. Alfred, Senatsrat, Direktor 221
Nowotny, Dr. Friedrich, Oberveterinärrat 218
Brandl, Dr. Bruno, Oberveterinärrat 373
Trost, Dr. Walter, Oberveterinärrat 222
Außerlechner, Dr. Georg, Veterinärrat 354
Frühling, Dr. Raimund, Magistratsrat 223
Gyimothi, Dr. Johann, Veterinärrat 284
Hasitschka, Dr. Peter, Veterinärrat 222
Nowak, Dipl.-Ing. Herbert, Magistratsoberkommissär 229
Merkl, Dr. Herta, Tierarzt 372
Nechansky, Dr. Ing. Susanne, Tierarzt 222
Bakteriologisches Laboratorium, Auskünfte . . . 222
Chemisches Laboratorium 350, 351
Organoleptik 352
Serologisches Laboratorium 372
Histologisches Laboratorium 354
Fischlaboratorium 353
Hygienekontrolle 373
Probeneinbringung 355
Kanzlei 281

Markt- und Schlachtbetrieb St. Marx:
3, Viehmarktgasse 5–7, Tel. 72 36 71*

Betriebsangelegenheiten, Betriebsansiedlung
Kallab, Dr. Kurt, Senatsrat 361

Viehmärkte und Direkteinbringung von Schlachttieren:
Gaul, Dr. Karl, Senatsrat 242
Walli, Dr. Alfred, Oberveterinärrat 242
Ferber, Dr. Josef, Tierarzt 243
Sarafidis, Dr. Panagiotis 244

Schlachthof, Trichinenschau:
Bartha, Dr. Friedl, Senatsrat 215
Nader, Dr. Oswin, Oberveterinärrat 261
Pischinger, Dr. Karl, Oberveterinärrat 260
Binder, Dr. Otto, Veterinärrat 264
Hansy, Dr. Helmut, Veterinärrat 264
Grestenberger, Dr. Erwin, Veterinäroberkommissär 264
Jakisch, Tierarzt Gerhard, Veterinärkommissär 264

Fleischgroßmarkt, Direkte Überbeschau:
Leszczuk, Dr. Herbert, Senatsrat 368
Freiler, Dr. Robert, Oberveterinärrat 362
Kolinko, Dr. Artur, Oberveterinärrat 364
Ramsauer, Dr. Alfred, Oberveterinärrat 231
Hanna, Dr. Abdul-Ahad, Veterinärrat 364
Reisinger, Dr. Günter, Veterinärrat 364
Schörner, Dr. Gustav, Veterinärrat 364
Gratze, Dr. Walter, Veterinärkommissär 364
Binder, Dr. Jean-Pierre, Tierarzt 364
Hannan, Dr. Hannan, Tierarzt 364
Szkiba, Dr. Andreas, Tierarzt 364

Technische Angelegenheiten:
Fellner, Ing. Oswald, Techn. Amtsrat 341
Betriebskassa 273

MAGISTRATSABTEILUNG 61

Staatsbürgerschafts- und Personenstandsangelegenheiten

(Geschäftsgruppe Personal- und Rechtsangelegenheiten)

1, Rathaus, 8. Stiege, Parterre, Tür 19, und Hochparterre, Tür 105, Tel. 42 8 08

Allgemeine und grundsätzliche Angelegenheiten des Staatsbürgerschaftsrechts, individuelle Angelegenheiten des Staatsbürgerschaftsrechts, soweit ihr Vollziehung der Landesregierung zukommt, ausgenommen die Durchführung der Verwaltungsstrafverfahren in erster Instanz, einschließlich der Bearbeitung von Berufungen gegen Straferkenntnisse der magistratischen Bezirksämter und Vorbearbeitung von Berufungen, die sich gegen administrative Bescheide der Gemeinde sowie von österreichischen Berufskonsulaten bzw. österreichischen diplomatischen Vertretungen im Ausland (Zuständigkeit nach Evidenzstellen) richten.

Individuelle Angelegenheiten des Staatsbürgerschaftsrechtes, soweit ihre Vollziehung in den übertragenen Wirkungsbereich der Gemeinde fällt.

Allgemeine, grundsätzliche und individuelle Angelegenheiten des Ehe-, Namens- und Matrikenrechts.

Entscheidung über Berufungen gegen Bescheide der Bundespolizeidirektion Wien betreffend Änderung von Vornamen.

Führung der Standesämter einschließlich der Wahrnehmung der Aufgaben der Aufsichtsbehörden.

Aufsicht über die Führung konfessioneller Altmatriken und Berichtigung von Eintragungen in diesen Matriken.

Beglaubigung der Unterschrift des Standesbeamten und des beigefügten Amtssiegels auf Personenstandsurkunden, auf Abschriften aus den Personenstandsbüchern und auf Ehefähigkeitszeugnissen, ausgenommen Personenstandsurkunden aus konfessionellen Altmatriken.

Fuhs, Mag. Roland, Senatsrat 3601
Bräutigam, Dr. Robert, Obermagistratsrat. 3602
Giendl, Dr. Ilona, Magistratsoberkommissär 3634
Landgraf Engelbert, Oberamtsrat 3603
Müller Gerhard, Oberamtsrat 3610
David Wilhelm, Amtsrat 3615
Hieblinger Rudolf, Amtsrat 3620
Huemer Herbert, Amtsrat 3633
Willinger Peter Oswald, Amtsrat. 3621
Zänger Robert, Amtsrat 3622
Scheuer Rudolf, Verwaltungsoberkommissär 3604
Wagl Erika, Kanzleikommissär,
Kanzleileiter 861

Personalreferat 3610
Kanzlei und Einlaufstelle. 861, 3635
Schreibstelle 3635
Verlagsführer. 3609
Kanzlei Staatsbürgerschaftsangelegenheiten 861
Kanzlei Staatsbürgerschaftsevidenz 3616, 3623
Kanzlei Personenstandsangelegenheiten 3608
Staatsbürgerschaftsangelegenheiten,
Referenten . . 3310, 3600, 3618, 3621, 3625, 3638, 3656
Staatsbürgerschaftsevidenzstelle,
Revisoren 3615, 3620, 3622, 3624, 3633
Referenten . . . 3612, 3613, 3614, 3619, 3624, 3628, 3629

ZWEI MARKEN EIN BEGRIFF

AGA RADIATOREN

STELRAD HEIZKESSEL

STELRAD-AGA-Radiatorenwerke Ges.m.b.H.

STELRAD-Kesselfabrikation Ges.m.b.H.

Zentrale:
1100 Wien, Triester Straße 33
Telefon (0222) 62 31 51-0

STELRAD ÖSTERREICH

Personenstandsangelegenheiten,
Aufsicht über die Standesämter 3604, 3605
Andere Personenstandsangelegenheiten
(insbesondere Namensänderungen) 3606
Zentralkartothek der Standesämter:
Geburtenbuch 3617
Familienbuch. 3608
Sterbebuch 3607
Altmatriken des Magistrats bis 1938 3608
Aktenlager 3055

Wiener Standesämter:

Innere Stadt, 8, Schlesingerplatz 4
(1., 6., 7., 8., 9. Bezirk). 727*, 42 75 41*
Blank Walter, Oberamtsrat 230
Brigittenau, 20, Brigittaplatz 10
(2., 20. Bezirk) 720*, 33 35 11*
Frühmann Ernst, Oberamtsrat. 247
Landstraße, 3,
Karl Borromäus-Platz 3 . . . . . 703*, 72 51 71*
Müller Helmuth, Amtsrat 291
Margareten, 5, Schönbrunner Straße 54
(4., 5., 12. Bezirk, vom 23. Bezirk die Katastralgemeinden Atzgersdorf und Liesing) 704*, 725*, 55 45 85*
Eis Leopold, Amtsrat 260
Favoriten, 10, Keplerplatz 5
(10., 11. Bezirk, vom 23. Bezirk die Katastralgemeinden Erlaa, Inzersdorf und Siebenhirten) 710*, 64 36 31*
Teschner Wolfgang, Amtsrat. 284
Hietzing, 13, Hietzinger Kai 1–3
(13., 14., 15. Bezirk, vom 23. Bezirk die Katastralgemeinden Mauer, Rodaun und Kalksburg) 713*, 82 26 51*
Jeck Karl, Oberamtsrat 330
Ottakring, 16, Richard Wagner-Platz 19
(16., 17. Bezirk) 716*, 92 26 96*
Walek Heinrich, Oberamtsrat 270
Währing, 18, Martinstraße 100
(18., 19. Bezirk) 718*, 34 25 20*
Fischer Bruno, Amtsrat 260
Floridsdorf, 21, Am Spitz 1
(21., 22. Bezirk) 721*, 38 15 04*
Hilbert Erich, Verwaltungsoberkommissär 271

MAGISTRATSABTEILUNG 62

Wahlen und verschiedene Rechtsangelegenheiten

(Geschäftsgruppe Personal- und Rechtsangelegenheiten)

1, Rathausstraße 9, 1. und 2. Stock, Tel. 42 8 08

Führung der Wählerevidenz, Organisation und Durchführung von Wahlen sowie von Volksbegehren, Volksabstimmungen und Volksbefragungen; Vorbereitung der Berufung von Ersatzmännern gemäß der GRWO und von Entscheidungen der Wahlbehörden.
Evidenthaltung der Funktionsdauer der gewählten Funktionäre der Gemeinde, soweit nicht eine andere Dienststelle zuständig ist.
Rechtsmittelentscheidungen gegen Verfügungen und Entscheidungen, die sich auf ortspolizeiliche Verordnungen gemäß § 108 WStV. gründen.
Angelegenheiten des Zivildienstes, Angelegenheiten nach dem Wehrgesetz, dem Militärleistungsgesetz sowie die Bearbeitung von Berufungen in Familienunterhalts- und Mietzinsbeihilfeangelegenheiten für Wehrpflichtige und Zivildienstleistende.
Vorbereitung von Berufungsentscheidungen gegen Straferkenntnisse der magistratischen Bezirksämter sowie gegen Straferkenntnisse der Bundespolizeidirektion Wien, sofern keine andere Dienststelle dafür zuständig ist.
Handhabung des Ausländergrunderwerbsgesetzes.
Behördliche Angelegenheiten der Stiftungen und Fonds.
Handhabung des Glücksspielgesetzes und des Wiener Sammlungsgesetzes.
Preisangelegenheiten mit Ausnahme von Mietzinsen und Lebensmittelpreisen.
Kultusangelegenheiten mit Ausnahme der Angelegenheiten der konfessionellen Altmatriken und der Entgegennahme der Erklärungen über den Austritt aus staatlich anerkannten Religionsgesellschaften.
Mitwirkung der Gemeinde bei der Bildung der Geschwornen- und Schöffenlisten, allgemeine und grundsätzliche Angelegenheiten der Gemeindevermittlungsämter.
Angelegenheiten nach dem NS-Gesetz (VG 1947).
Handhabung des Datenschutzgesetzes, soweit nicht der Magistratsdirektor zuständig ist und soweit es sich nicht um Maßnahmen handelt, die durch Erlaß des Magistratsdirektors der jeweiligen Dienststelle im Sinne des § 5 Abs. 1 der Geschäftsordnung für den Magistrat der Stadt Wien zugewiesen sind oder werden.
Abfassung von Gegenschriften zu Beschwerden an den Verfassungs- oder Verwaltungsgerichtshof gegen Maßnahmen der Magistratsabteilung 48 auf Grund der Verordnung betreffend die Freihaltung des Stadtbildes von störenden Werbeständern.

Stolba, Dr. Walter, Senatsrat. 3931
Sokop, Dr. Hans Werner, Obermagistratsrat 3933
Müller, Dr. Tillmann, Magistratsrat 3934
Tauber Franz, Oberamtsrat 3950
Aberle Alois, Kanzleioberkommissär, Kanzleileiter . 862
Kanzlei 3940
Einlaufstelle und Auskünfte 3941
Datenschutzangelegenheiten 3931
Berufungen, Stiftungen und Fonds, Ausländergrunderwerb 3933, 3934
Kultusangelegenheiten, Preisangelegenheiten 3933
Sammlungsangelegenheiten 3934
Geschwornen- und Schöffenlisten 3970
Gemeindevermittlungsämter 3933, 3970
Angelegenheiten nach dem Wehr- und Zivildienstgesetz 3934
Glücksspiele 3958
Angelegenheiten, die nicht besonders genannt sind . 3934

Wählerevidenz:

Aufsicht 3950
1. bis 3., 8. Bezirk 3951, 3947
4. bis 7. Bezirk 3952, 3944
9. bis 11. Bezirk 3953, 3948
12. bis 14. Bezirk. 3954, 3949
15. bis 17. Bezirk. 3955, 3938
18. bis 20. Bezirk. 3956, 3946
21. bis 23. Bezirk. 3957, 3943

MAGISTRATSABTEILUNG 63

Beteiligungen an privatwirtschaftlichen Unternehmungen, Gewerbewesen und rechtliche Angelegenheiten des Ernährungswesens

(Geschäftsgruppe Vermögensverwaltung, städtische Dienstleistungen, Konsumentenschutz)

1, Wipplingerstraße 8, 1. Stiege, 1. Stock, Tür 137, Tel. 701*, 708*, 63 07 31*

Wahrnehmung der Gesellschafterrechte bei Beteiligungen der Stadt Wien an privatwirtschaftlichen Unternehmen, soweit diese im Eigentum oder in Verwaltung der Wiener Allgemeinen Beteiligungs- und Verwaltungsges. m. b. H. stehen, und nicht die Magistratsabteilung 5 zuständig ist; Bestellung bzw. Nominierung der Aufsichtsorgane in diese, einvernehmlich mit der Magistratsabteilung 5.

Allgemeine und grundsätzliche Rechtsangelegenheiten auf den Gebieten des Gewerberechtes (einschließlich des gewerblichen Marktwesens), des Ernährungswesens und des Preisrechtes (Abschöpfung von Mehrerlösen bei Brotgetreide und Mahlprodukten, Preisangelegenheiten der Lebensmittel).

Angelegenheiten, zu deren Besorgung nach den in der Folge aufgezählten Gesetzen und den dazu ergangenen Verordnungen der Landeshauptmann zuständig ist, einschließlich der Bearbeitung von Rechtsmitteln im Administrativ- und Strafverfahren, soweit diese Geschäfte nicht anderen städtischen Dienststellen zugewiesen sind:

Arbeitnehmerschutzgesetz,
Arbeitsinspektionsgesetz,
Arbeitszeitgesetz,
Ausverkaufsordnung,
Bäckereiarbeitergesetz,
Bauarbeiter-Urlaubsgesetz,
Berufsausbildungsgesetz,
Börsensensalgesetz,
Gelegenheitsverkehrsgesetz,
Gewerbeordnung 1973,
Güterbeförderungsgesetz,
Heimarbeitsgesetz,
Gesetz über die Beschäftigung von Kindern und Jugendlichen,
Konsumentenschutzgesetz,
Ladenschlußgesetz,
Lebensmittelgesetz,
Markenschutzgesetz,
Marktordnungsgesetze,
Maß- und Eichgesetz,
Musterschutzgesetz,
Mutterschutzgesetz,
Bundesgesetz über die Nachtarbeit der Frauen,
Patentgesetz,
Preisgesetz,
Qualitätsklassengesetz,
Ratengesetz,
Rohrleitungsgesetz hinsichtlich des Konzessionsverfahrens sowie der einschlägigen Strafbestimmungen,
Sicherheitsfilmgesetz,
Gesetze betreffend die Sonn- und Feiertagsruhe,
Strahlenschutzgesetz, soweit sich seine Anwendung auf gewerbliche Betriebsanlagen bezieht,
Gesetz gegen den unlauteren Wettbewerb,
Weingesetz,
Wirtschaftstreuhänder-Berufsordnung.

Bearbeitung von Rechtsmitteln an den Berufungssenat auf dem Gebiet des Gewerberechtes.

Angelegenheiten des Betriebsaktionen-Verbotsgesetzes und des Buchmacher- und Totalisateurwesens, soweit nicht die Magistratsabteilung 4 zuständig ist.

Ausarbeitung von Marktgebührentarifen.

Führung des Zentralgewerberegisters und des Verwaltungsstrafkatasters.

Leitner, Dr. Franz, Senatsrat 271
Stroblberger, Dr. Erwin, Obermagistratsrat 272
Frank, Dr. Werner, Obermagistratsrat 335
Hanausek, Dr. Eleonore, Obermagistratsrat 274
Celar, Dr. Peter, Magistratsrat 275
Maukner, Dr. Roman, Magistratsrat 273
Schuller, DDr. Martha, Magistratsrat 265
Thumb, Dr. Gertrud, Magistratsrat 253
Albrecht, Mag. Dr. Peter, Magistratskommissär . . . 336
Kovarik Johann, Oberamtsrat 321
Vesely Franz, Oberamtsrat 278
Holzer Georg, Amtsrat 323
Pölzl Eduard, Amtsrat 277
Blosel Alfred, Kanzleioberkommissär, Kanzleileiter. 270
Kanzlei 280, 281

Allgemeine Angelegenheiten des Gewerbe-, Preis- und Lebensmittelrechtes 273
Betriebsanlagen 275
Berufungen in Gewerbeangelegenheiten . . 253, 265, 272, 274, 275, 335
Individuelle Angelegenheiten des Lebensmittelrechtes 265, 335
Konzessionierte Gewerbe, Gleichstellungen, Nachsichten 276, 277, 278, 285

Zentralgewerberegister
(2. Stiege, 3. Stock, Tür 305)

Kovarik Johann, Oberamtsrat 321
Holzer Georg, Amtsrat 323

MAGISTRATSABTEILUNG 64

Rechtliche Bau-, Energie-, Eisenbahn- und Luftfahrtangelegenheiten

(Geschäftsgruppe Personal- und Rechtsangelegenheiten)

3, Am Modenapark 1–2, 3. und 4. Stock, Tel. 740*, 72 36 31*

Allgemeine und grundsätzliche Angelegenheiten des Bau-, Energie-, Straßen-, Luftfahrt- und Eisenbahnrechts.

Administrativbehördliche Angelegenheiten des Eisenbahnrechts.

Rechtliche Angelegenheiten der Feuerpolizei, soweit nicht andere Dienststellen zuständig sind, und des Energiewesens, soweit nicht andere Dienststellen zuständig sind oder soweit es sich nicht um gewerbebehördliche Angelegenheiten handelt.

Bearbeitung von Berufungen gegen Strafbescheide, soweit es sich nicht um Abgabenstrafen handelt, in Bau-, Energie-, Straßen-, Luftfahrt-, Eisenbahn-, Feuerwehr-, Feuerpolizei-, Katastrophenhilfe- und Strahlenschutzangelegenheiten, soweit nicht Angelegenheiten der medizinischen Heilbehandlung oder gewerbliche Angelegenheiten berührt werden, ferner bei Übertretung der Aufgrabungskundmachung, in Angelegenheiten des Atomhaftpflicht-, des Stadterneuerungs-, des Ziviltechniker- und des Ingenieurgesetzes.

Rechtliche Verfügungen bei Ersatzvornahmen nach dem Verwaltungsvollstreckungsgesetz, soweit nicht die Magistratsabteilung 6 oder die Magistratsabteilung 25 zuständig ist.

Genehmigung von Grundabteilungen.

Abfassung von Grundbuchseingaben, soweit die Magistratsabteilung 64 als Behörde tätig wird, ausgenommen Einverleibungen im Vollstreckungsverfahren, sowie Antragstellung auf Löschung baurechtlicher Verpflichtungen, die von einer anderen Behörde ausgesprochen wurden, auf Antrag dieser Behörde.

Durchführung von Enteignungsverfahren, Einlösungen, Umlegungen und Grenzberichtigungen, soweit nicht die Magistratsabteilung 58 zuständig ist.

Behördliche Festsetzung von Entschädigungen, soweit nicht eine andere Dienststelle zuständig ist.

Entscheidung über Beiträge gemäß § 11 Bundesstraßengesetz 1971, soweit keine privatrechtliche Vereinbarung zustandekommt.

Behördliche Angelegenheiten des Stadterneuerungsgesetzes.
Behördliche Angelegenheiten des Bodenbeschaffungsgesetzes.
Durchführung des baubehördlichen Genehmigungsverfahrens für Bauten des Bundes, ausgenommen Wohnbauten.
Vorbereitung von Berufungsentscheidungen in Administrativangelegenheiten nach dem Wiener Feuerwehrgesetz.
Bemessung und Vorschreibung von Kanaleinmündungsgebühren und von Anliegerbeiträgen.
Erteilung der Gebrauchserlaubnis im Zusammenhang mit Baubewilligungen.
Bearbeitung von Berufungen hinsichtlich administrativer Bescheide nach dem Gebrauchsabgabegesetz, soweit die Berufung nicht die Abgabe betrifft.
Handhabung des Elektrotechnikgesetzes im Zusammenhang mit der Festbeleuchtung von Straßenzügen zu besonderen Anlässen und bei der Errichtung, Abänderung und Abtragung von Elektrizitätserzeugungs- und -leitungsanlagen.
Administrative Angelegenheiten des Zivilschutzes einschließlich der umfassenden Landesverteidigung, sofern keine andere Dienststelle zuständig ist.
Vermittlung von Kenntnissen an die Bevölkerung auf dem Gebiete des Selbstschutzes und der Haushaltsbevorratung im Einvernehmen mit dem Magistratsdirektor gemäß § 4 Abs. 1 des Wiener Katastrophenhilfegesetzes; Herstellung, Ausgabe und Evidenthaltung der Abzeichen gemäß § 9 Abs. 1 sowie Bearbeitung von Kostenersatzforderungen gemäß § 15 Abs. 4 des Wiener Katastrophenhilfegesetzes.
Rechtliche Angelegenheiten des Strahlenschutzes, soweit nicht die Magistratsabteilung 14 (medizinische Heilbehandlung), die Magistratsabteilung 63 (gewerbliche Angelegenheiten) oder die magistratischen Bezirksämter zuständig sind.
Ausstellung von Bestätigungen bzw. Erlassung von Bescheiden durch die Bezirksverwaltungsbehörde nach dem Mietengesetz, ausgenommen Strafamtshandlungen.
Rechtliche Angelegenheiten des Ingenieurkammer- und Ziviltechnikerwesens, insbesondere die Erstattung von Gutachten; Bearbeitung von Berufungen in Ingenieurkammer- und Ziviltechnikerangelegenheiten.
Erstellung von Zweckdienlichkeitsbescheinigungen nach dem Grunderwerbssteuergesetz.

Geuder, Dr. Heinrich, Senatsrat 471
Schiller, Dr. Karl, Obermagistratsrat 472
Marksteiner, Dr. Klaus, Obermagistratsrat 485
Slovak, Dr. Friedrich, Magistratsrat 486
Sonnenberg, Dr. Karl, Magistratsrat 482
Schöbinger, Mag. Gertraud, Magistratsoberkommissär 487
Kirchmayer, Dr. Wolfgang, Magistratskommissär . . 483
Bobak Eva-Maria, Kanzleioberoffizial, Kanzleileiter 480
Kanzlei 479
Grundabteilungen 473, 474, 486, 489
Elektrizitätsangelegenheiten 475, 488
Eisenbahnangelegenheiten 475, 482, 488
U-Bahn-Angelegenheiten 485
Luftfahrtangelegenheiten 473, 481, 486, 487
Angelegenheiten der umfassenden Landesverteidigung 472, 475, 489
Öffentliche Bauten 482, 483, 485, 486, 487
Ersatzvornahmen 470, 476
Enteignungen 481, 482, 483, 485, 486
Verwaltungsverfahren nach dem Stadterneuerungs- und dem Bodenbeschaffungsgesetz 470, 476

MAGISTRATSABTEILUNG 65

(derzeit nicht eingerichtet, siehe MDZ)

MAGISTRATSABTEILUNG 66

Statistisches Amt der Stadt Wien

(Geschäftsgruppe Stadtplanung)

1, Volksgartenstraße 3, 1. Stock, Tür 343, Tel. 42 8 06

Durchführung der Volkszählung und der aufgrund des Bundesstatistikgesetzes vorzunehmenden statistischen Erhebungen (Häuser- und Wohnungszählung, Wohnbaustatistik, Fremdenverkehrsstatistik, landwirtschaftliche Zählungen, Viehzählung u. a.).
Durchführung von besonders angeordneten Zählungen und Stichprobenerhebungen (Mikrozensus).
Statistische Erfassung von Daten, die Wiener Bevölkerung betreffend (Eheschließungen, Geburten, Sterbefälle, Religionsaustritte, Wanderungs-, Staatsbürgerschafts-, Krankenanstaltenstatistik).
Durchführung von Arbeiten auf dem Gebiet der Wirtschaft-, Sozial- und Kulturstatistik.
Beschaffung und Verarbeitung statistischer Unterlagen, die für die städtische Verwaltung benötigt werden, insbesondere Datenbeschaffung und -analyse für Zwecke der Stadt- und Regionalforschung.
Statistische Beratung der städtischen Dienststellen.
Auskunfterteilung in statistischen Angelegenheiten an Behörden und für wissenschaftliche Zwecke.
Herausgabe statistischer Veröffentlichungen (Statistisches Jahrbuch der Stadt Wien, Mitteilungen aus Statistik und Verwaltung der Stadt Wien, Statistisches Taschenbuch der Stadt Wien, Sonderveröffentlichungen).
Herausgabe des Verwaltungsberichtes der Stadt Wien.
Führung eines statistischen Archives.
Führung einer statistischen Bibliothek.

Horak, Mag. rer. nat. Wilhelm, Senatsrat 3201
Satzinger, Dr. Franz, Magistratsrat 3268
Halász, Dr. Ludwig, Magistratsrat 3203
Bayer, Dr. Ingrid, Magistratsoberkommissär 3202
König Gustav, Amtsrat 3291
Schubert Ernst 3206
Stellfeld Christine, Kanzleioffizial, Kanzleileiter . . . 866
Kanzlei 3204, 3205
Jahrbuch, Mitteilungen aus Statistik und Verwaltung der Stadt Wien 3201, 3203
Volkszählung, Häuser- und Wohnungszählung, Arbeitsstättenzählung 3268, 3207, 3267
Strukturuntersuchungen, statistische Sonderveröffentlichungen 3268
Kulturstatistik, Schulstatistik 3260
Preisstatistik, Taschenbuch 3206
Wirtschaftsstatistik, Datenbank 3203, 3204, 3250
Fremdenverkehrsstatistik, Staatsbürgerschaftsstatistik 3208, 3209
Verwaltungsbericht, statistische Fachbibliothek und statistisches Archiv 3202
Druckereiangelegenheiten 3291
Bevölkerungsstatistik 3295
Statistik der Geburten und Eheschließungen . . . 3292
Krankenanstalten-Statistik 3293
Statistik der Sterbefälle 3294
Baustatistik, Häuserkartei 3262, 3261
Landwirtschaftsstatistik, Mikrozensus, Sonderzählungen 3207, 3267, 3263

MAGISTRATSABTEILUNG 67

(derzeit nicht eingerichtet, siehe MA 8)

MAGISTRATSABTEILUNG 68

Feuerwehr und Katastrophenschutz

(Geschäftsgruppe Umwelt und Freizeit)

1, Am Hof 9, Tel. 868*, 63 66 71*, Notruf 122

Hilfeleistung bei Bränden und anderen durch Elementarereignisse verursachten Notständen.
Hilfeleistung für Menschen und Tiere in Zwangslagen.
Wahrnehmung des Katastrophenhilfsdienstes in den Belangen Katastrophenschutz, Katastrophenalarm und Katastropheneinsatz im Sinne des Katastrophenhilfegesetzes.
Regelmäßige Prüfung des einsatzbereiten Zustandes von Einrichtungen gemäß § 3 Abs. 2 des Wiener Katastrophenhilfegesetzes im Einvernehmen mit dem Magistratsdirektor; Durchführung von Einsatzübungen gemäß § 3 Abs. 3 sowie von Sofortmaßnahmen gemäß § 13 Abs. 3 des Wiener Katastrophenhilfegesetzes.
Sofortmaßnahmen (technische Hilfe) bei der Beseitigung von Verkehrsbeeinträchtigungen; Durchführung von behördlichen Verfahren in erster Instanz, die mit solchen Sofortmaßnahmen im Zusammenhang stehen; Sofortmaßnahmen bei Bau- und anderen technischen Gebrechen (öffentlicher Notstand).
Bergung von Leichen, soweit hiezu besondere technische Maßnahmen erforderlich sind.
Hilfeleistung auf Anforderung von Behörden oder anderen öffentlichen Dienststellen, soweit hiezu besondere technische Maßnahmen oder Sofortmaßnahmen erforderlich sind und soweit hiefür nicht andere Stellen zuständig sind.
Brandsicherheitswachdienst nach dem Wiener Veranstaltungsstättengesetz oder sonstigen gesetzlichen Bestimmungen.
Handhabung der Kehrverordnung mit Ausnahme der Strafamtshandlungen.
Ausbildung und Prüfung von Angehörigen der Wiener Feuerwehren und von Volontären; Ausbildung von Haus- und Betriebsfeuerwehren und von Brandschutzbeauftragten im Rahmen des Wiener Landesfeuerwehrverbandes.
Handhabung des Wiener Feuerwehrgesetzes und der gemäß diesem Gesetz ergangenen Verordnungen in erster Instanz, ausgenommen die Strafamtshandlungen, insbesondere entgeltliche Beistellungen von Personal und Sachmitteln.
Bereitstellung von Sachverständigen für behördliche Verfahren und Brandschutzberatung.
Begutachtung der Löschwasserversorgung nach brandschutztechnischen Gesichtspunkten; Mitwirkung bei der Aufstellung und Instandhaltung von Feuerhydranten.
Führung der historischen Dokumentation; Verwaltung des Feuerwehrmuseums, des Lichtbild- und Filmbestandes sowie der Fachbücherei und der Dokumentationsstelle.
Herstellung von Lichtbildern von Feuerwehreinsätzen.
Herstellung und Instandhaltung der Ausrückepläne der Feuerwehr.
Verwaltung und Erhaltung der abteilungseigenen Liegenschaften und Gebäude sowie deren Einrichtungen, einschließlich der Werks- und Mietwohnungen.
Führung der Rathauswache.
Führung der Werkstättendienste.
Dienstaufsicht über das zugeteilte Personal, soweit es nicht der Dienstaufsicht des Magistratsdirektors untersteht.

Abulesz, Dipl.-Ing. Karl, Direktor der Feuerwehr der Stadt Wien 250
Palischek, Dr. Friedrich, Oberbrandrat
Geschäftsgruppe A: Feuerwehrdienst 251
Meister, Dipl.-Ing. Leopold, Brandrat
Geschäftsgruppe B: Organisation, Gebäudeerhaltung und Personal 252
Bilina, Dr. Heinrich, Oberbrandrat
Geschäftsgruppe C: Feuerwehrtechnik, Finanzplanung 253
Peroutka, Dipl.-Ing. Herbert, Brandrat
Geschäftsgruppe D: Brandverhütung, Betriebsbrandschutz 254
Walzek, Dipl.-Ing. Herbert, Oberbrandrat
Geschäftsgruppe E: Katastrophenschutz und Informationswesen 255
Kanzlei:
Gauf Elisabeth, Kanzleioberkommissär, Kanzleileiter 257
Gaugusch Friedrich, Amtsrat
Allgemeine Verwaltung und Wirtschaftsangelegenheiten 258
Wache Rathaus, 1, Rathaus 888, 889, 42 8 08
Holub Raimund, Hauptbrandmeister 3900
Feuerwehr-Museum der Stadt Wien, 1, Am Hof 7
(Sonn- und Feiertag von 9 bis 12 Uhr)

Brandschutzsektionen
Sektion I:
Zentralfeuerwache
1, Am Hof 7, 9 und 10
Dirnböck Erich, Oberbrandrat
Allgemeine Personalangelegenheiten, Innendienst . 291
Eber, Dipl.-Ing. Hans, Brandoberkommissär
Grundsätzliche Angelegenheiten und Auswertung der EDV, Nachrichtenwesen 261
Tschöp, Dipl.-Ing. Franz, Brandkommissär
Gebäudeerhaltung 260

Sektion II:
Hauptfeuerwache Leopoldstadt
2, Engerthstraße 216a 392
Schmid, Dipl.-Ing. Karl, Brandoberkommissär
Schadstoffdienst 292
Wolf Karl, Brandrat
Bekleidung 262
Nebenwache:
Donaustadt, 22, Kagran,
Erzherzog Karl-Straße 170 324

Sektion III:
Hauptfeuerwache Favoriten
10, Sonnwendgasse 14 393
Smesovsky Karl, Oberbrandrat 293
Treitner Herbert, Brandrat,
Branddienst 263
Pausa, Dipl.-Ing. Eugen, Brandkommissär
Allgemeine Angelegenheiten des vorbeugenden Brandschutzes 263
Nebenwachen:
Landstraße, 3, Baumgasse 89 . . . . . 314, 315
Rudolfshügel, 10, Stefan Fadinger-Platz 37 338
Simmering, 11, Florian Hedorfer-Straße 6 336

Sektion IV:
Hauptfeuerwache Mariahilf
6, Gumpendorfer Gürtel 2 394
Kral Wilhelm, Oberbrandrat
Feuerstätten und Rauchfänge 294

Bouzek Helmut, Brandoberkommissär
Gerätewesen und Fahrzeugausrüstung 264
Pamlitschka, Dipl.-Ing. Raimund, Brandoberkommissär
Feuerstätten und Rauchfänge 264
Nebenwachen:
Altmannsdorf, 12, Rothenburgstraße 1 344
Speising, 13, Speisinger Straße 36 340
Penzing, 14, Nisselgasse 14 346
Weidlingau, 14, Mühlbergstraße 6 348
Liesing, 23, Liesing, Siebenhirtenstraße 8–10 382

Sektion V:
Hauptfeuerwache Hernals
17, Johann Nepomuk Berger-Platz 12 395
Lerch, Dipl.-Ing. Fritz, Brandrat
Technischer Hilfsdienst 295
Tucherl Franz, Brandoberkommissär 295
Nebenwachen:
Neubau, 7, Hermanngasse 24 316
Steinhof, 16, Johann Staud-Straße 75 354

Sektion VI:
Hauptfeuerwache Döbling
19, Würthgasse 5 396
Perner, Dipl.-Ing. Friedrich, Brandoberkommissär
Allgemeine Angelegenheiten der Geschäftsgruppe A 296
Jenewein Herbert, Brandoberkommissär
Fahrzeug- und Maschinenwesen 266
Nebenwachen:
Brigittenau, 20, Brigittaplatz 13 318
Grinzing, 19, Cobenzlgasse 63 366
Kahlenbergerdorf, 19, Wigandgasse 25 368
Neustift, 19, Rathstraße 37 364

Sektion VII:
Hauptfeuerwache Floridsdorf
21, Weisselgasse 3 397
Dietl Paul, Brandrat
Betriebsbrandschutz, ortsfeste Löscheinrichtungen 297
Steinkellner, Dipl.-Ing. Wolfgang, Brandoberkommissär
Allgemeine Organisationsangelegenheiten 297
Nebenwachen:
Strebersdorf, 21, Strebersdorfer Platz 1 374
Leopoldau, 21, Leopoldauer Platz 94 376

KAROSSERIE- U. FAHRZEUGBAU
KARL DLOUHY
Gegründet 1869
NEUBAU, UMBAU, REPARATUR
PKW- UND LKW-HAVERIEDIENST
VERSICHERUNGSABWICKLUNG
1160 WIEN XVI
Friedrich Kaiser-Gasse 79, Tel. 46 15 77
Lieferant der Gemeinde Wien

FÜR JEDE ART DER BRANDBEKÄMPFUNG
rosenbauer
Feuerwehrfahrzeuge und -geräte
Handfeuerlöscher
Techn. und sanitärer Großhandel
KONRAD ROSENBAUER KG.
Fabrik für Feuerwehrgeräte u. technischer Großhandel
LINZ – WIEN – GRAZ – KLAGENFURT
1170 WIEN, Ferchergasse 5/7, Telefon 46 43 79
1090 WIEN, Universitätsstr. 8, Telefon 42 26 49

AUTOPHON
Gesellschaft m. b. H.
Rudolfsplatz 2
1010 WIEN
Telefon 66 36 36 △, 66 12 45
- Notrufübertragung TUS 35
- Personensuchsysteme
- Funksprechsysteme
- Fernmeß- und Fernwirksysteme
- Informationssysteme

Lieferant des Bundes und der Stadt Wien

MAGISTRATSABTEILUNG 69

Rechtliche und administrative Grundstücksangelegenheiten

(Geschäftsgruppe Vermögensverwaltung, städtische Dienstleistungen, Konsumentenschutz)

Amtshaus, 1, Ebendorferstraße 1, 3. Stock, Tür 402, Tel. 42 8 08

Grundsätzliche Angelegenheiten des Grundstückswesens.
Erwerb von Grundstücken für die Stadt Wien durch Kauf (auch im Wege von Versteigerungen), Tausch, Schenkung und sonstige Rechtsgeschäfte sowie Veräußerung städtischer Grundstücke, ausgenommen Transaktionen für die Wiener Stadtwerke und für die Auftragsverwaltung des Bundes.
Mitwirkung beim Erwerb von Grundstücken für die Stadt Wien im Erbwege.
Erwerb und Veräußerung von Grundstücken für Anstalten, Stiftungen und Fonds der Stadt Wien auf Ersuchen der für die Verwaltung dieser Einrichtungen zuständigen Dienststellen.
Bestellung und Auflösung von Baurechten auf städtischen Grundstücken sowie Verwaltung dieser Baurechte; Gewährung von Bauzinsermäßigungen.
Antragstellung auf Enteignung von Grundstücken und dinglichen Rechten für Zwecke der Stadt Wien, ausgenommen für die Wiener Stadtwerke und in der Auftragsverwaltung des Bundes; Antragstellung auf Einleitung von Zwangstausch- und Umlegungsverfahren; Vertretung der Stadt Wien in diesen Angelegenheiten vor Verwaltungsbehörden und Gerichten.
Erwerb von Superädifikaten für die Stadt Wien sowie Veräußerung städtischer Superädifikate, ausgenommen Transaktionen für die Wiener Stadtwerke und in der Auftragsverwaltung des Bundes.
Abschluß von Verwaltungsübereinkommen mit den Wiener Stadtwerken über Grundstücke.
Erwerb von Dienstbarkeitsrechten für die Stadt Wien, soweit dies nicht anderen Dienststellen vorbehalten ist.
Abschluß von Schadloshaltungsverträgen im Rahmen der Baureifmachung.
Wahrnehmung der Interessen der Gemeinde nach dem Bodenbeschaffungs- und nach dem Stadterneuerungsgesetz, soweit nicht die Magistratsabteilung 21 zuständig ist.
Freimachung von Liegenschaften für städtische Aufgaben.
Verwaltung von städtischen Grundstücken, soweit nicht eine Zuordnung der Verwaltungszuständigkeit zu einer fachbezogenen Dienststelle gegeben ist.
Verwaltung von unbebauten Stiftungsliegenschaften, soweit nicht die Vermögenssubstanz betroffen wird.
Koordination aller das städtische Kleingarten- und Erntelandwesen betreffenden Angelegenheiten (Koordinationsstelle für städtische Kleingärten), insbesondere Mitwirkung bei der Festlegung und Auflassung von Flächenwidmungen für Kleingärten und Gartensiedlungen.
Mitwirkung an der Projektierung und Aufschließung von Kleingärten und Gartensiedlungen.
Verwaltung der städtischen Kleingartenanlagen und Gartensiedlungen sowie des städtischen Erntelandes.
Gewährung von Krediten an Siedler, Kleingartenvereine und deren Verbände.
Erwerb und Verwaltung von Gastgewerbeberechtigungen, soweit hiefür keine andere Dienststelle zuständig ist; Mitwirkung bei den in die Zuständigkeit anderer Dienststellen fallenden Gastgewerbeberechtigungen.

Sieb, Dr. Viktor, Senatsrat 3691
Klesel, Dr. Herbert, Senatsrat 3693
Globits, Dr. Sebastian, Obermagistratsrat 3692
Rytina, Dr. Heinz, Obermagistratsrat 3552
Bruckbauer, Dr. Otto, Magistratsrat 3689
Paukner, Dr. Gerhard, Magistratsrat 3698
Aigner, Dr. Margarita, Magistratskommissär 3697
Kaltofen, Ing. Friedrich, Techn. Oberamtsrat 3669
Dacho Erwin, Amtsrat 3550
Zartl Franz, Amtsrat 3580
Fraz Hertha, Kanzleioberkommissär, Kanzleileiter . 3699
Kanzlei 869
Schreibstelle 3630, 3632, 3564, 3587
Grundtransaktionen inkl. Baureifmachungen:
1, 2, 4, 9 und ÖBB, PT 3697
3 3694
5, 15 3696
6, 7, 8 und außerhalb Wiens, Religionsgesellschaften 3698
10 3561
11 (Simmering) 3557
11 (Kaiser-Ebersdorf, Albern) 3553
12, 13 3558
14 2076
16, 18 3559
17, 20 3585
19 3695
21 (Leopoldau, Stammersdorf) 3555
21 (Groß-Jedlersdorf I und II, Jedlesee, Schwarzlackenau) 3554
21 (Floridsdorf, Donaufeld, Strebersdorf) 3560
22 (Aspern, Kaisermühlen) 3550
22 (Kagran, Stadlau) 2070
22 (Eßling, Hirschstetten, Breitenlee, Süßenbrunn, Kaiser-Ebersdorf Herrschaft, Landesjägermeisteramt) 3560
23 3556
Stadterneuerung, Assanierungsgebiete 1 bis 23 . . 3586
U-Bahn 1 bis 23 3565
Bundestransaktionen (ohne ÖBB, PT), Verkäufe an Betriebe 1 bis 23 3689
Grundfreimachungen:
Referatsleiter 3669
Referenten 3571, 3575
Siedlungs- und Kleingartenwesen:
Leiter der Koordinationsstelle für städtische Kleingärten, Kontaktperson zum Büro des Stadtrates für Straße, Verkehr und Energie in U-Bahn-Angelegenheiten 3692
Referatsleiter:
Aufgaben der Kleingartenkoordination, Transaktionen im Zusammenhang mit Kleingartenangelegenheiten und Verwaltung städtischer Kleingärten in den Bezirken 2, 21 und 22; Kreditvergabe an den Zentralverband und Landesverband 3570
Referenten:
Agenden des Kleingartenbeirates; Transaktionen im Zusammenhang mit Kleingartenangelegenheiten und Verwaltung städtischer Kleingärten in den Bezirken 14 bis 17 3673
Transaktionen im Zusammenhang mit Kleingartenangelegenheiten und Verwaltung städtischer Kleingärten in den Bezirken 3, 10 bis 13, 18 bis 20 und 23 3673
Verwaltung aller zur kleingärtnerischen Nutzung gegen jederzeitigen Widerruf übertragenen Grundflächen, Evidenthaltung aller bei der Koordinationsstelle anhängigen Angelegenheiten, Grundsteuerangelegenheiten im Bereich der Kleingartenverwaltung 3589
Referatsleiter:
Bestellung, Verwaltung und Veräußerung von gewerblichen Baurechten sowie für Pensionisten- und Jugendheime einschließlich der Bauplatzschaffung 3580
Referenten:
Bestellung, Verwaltung und Veräußerung von genossenschaftlichen und Einzelbaurechten einschließlich der Bauplatzschaffung, Bearbeitung von Fertigstellungskrediten für Siedlerstellen und Bauzinsermäßigungen in den Bezirken 1 bis 20 und 23 . . 3581
21 und 22 3579
Technische Mitwirkung in Kleingarten-, Baurechts- und Siedlungsangelegenheiten in den Bezirken
1, 2, 4, 20 bis 22 3574
3, 5, 6, 10 bis 13, 23 3576
7 bis 9, 14 bis 19 3573

Verpachtung und Verwaltung städtischer Gast- und Schankgewerbekonzessionen 3550
Liegenschaftsverwaltung:
Referenten für die Bezirke:
1 bis 3, 9 3694
4, 8, 14 2076
5, 15 3696
6, 7, 17, 20, außerhalb Wiens 3585
10 3561
11 (Simmering). 3557
11 (Kaiser-Ebersdorf, Albern). 3553
12, 13 3558
16, 18 3559
19 3695
21 (Leopoldau, Stammersdorf) 3555
21 (Groß-Jedlersdorf I und II, Jedlesee, Schwarzlackenau), Praterverwaltung 3554
21 (Floridsdorf, Donaufeld, Strebersdorf). 3560
22 (Kagran, Stadlau). 2070
22 (Aspern, Kaisermühlen), Hafen 3550
22 (Eßling, Hirschstetten, Breitenlee, Süßenbrunn, Kaiser-Ebersdorf Herrschaft, Landesjägermeisteramt) 3560

MAGISTRATSABTEILUNG 70

Rechtliche Verkehrsangelegenheiten

(Geschäftsgruppe Straße, Verkehr und Energie)

9, Viriotgasse 8, Tel. 42 8 06

Allgemeine und grundsätzliche Angelegenheiten des Straßenpolizei-, des Kraftfahr- sowie des Kraftfahrlinienrechtes.
Vorbereitung von Verordnungen gemäß § 35 Abs. 3 des Bundesgesetzes über den Transport gefährlicher Güter auf der Straße und Antragstellung an den Landeshauptmann in den Fällen, in denen die Kundmachung der Verordnung im Landesgesetzblatt für Wien erfolgen soll.
Mitwirkung bei der Ausarbeitung neuer Straßenregulierungsprojekte im Hinblick auf die Führung von Kraftfahrlinien.
Beistellung von Sachverständigen in Verkehrsangelegenheiten.
Administrativ-behördliche Angelegenheiten der Kraftfahrlinien.
Angelegenheiten der Fahrschulen und der Fahrlehrer.
Bearbeitung von Berufungen gegen Bescheide einschließlich Straferkenntnisse und -verfügungen der Bundespolizeidirektion Wien und der Dienststellen des Magistrats in Straßenpolizei-, Kraftfahrrechts- und Kraftfahrlinienangelegenheiten.

Beneš, Dr. Hermann, Senatsrat 3910
Kö, Dr. Manfred, Obermagistratsrat 3911
Podkowicz, Dr. Ferdinand, Obermagistratsrat . . . 3914
Illetschko, Mag. Ludwig, Magistratsrat 3919
Neumayer, Dr. Walter, Magistratsrat 3927
Kerschbaum, Dr. Franz 3915
Fuchs, Dr. Peter, Magistratsoberkommissär 3920
Hruška, Mag. Heinz, Magistratsoberkommissär. . . 3971
Córdova, Dr. Silvia, Magistratskommissär 3913
Messinger, Dr. Heinrich 3917
Samwald Alfred, Oberamtsrat 3916
Schiessl Manfred, Amtsrat 3918
Hotwagner Elisabeth, Kanzleioberkommissär,
Kanzleileiter 870
Kanzlei 870
Schreibstelle 3972, 3990
Fahrschulen, Fahrlehrer, Kraftfahrlinien 3918
Berufungsreferenten 3907, 3908, 3912, 3913, 3914

Wiener Stadtwerke

(Elektrizitätswerke, Gaswerke, Verkehrsbetriebe und Städtische Bestattung)

(Geschäftsgruppe Straße, Verkehr und Energie)

GENERALDIREKTION

Ringturm, 1, Schottenring 30, 15.–18. Stock, Tel. 63 66 06

Reisinger, Dr. Karl,
Generaldirektor, Kommerzialrat . . 611, 42 8 01/2128
Sekretariat 618
Widhalm, Dr. Alois, Obersenatsrat,
ständiger Stellvertreter des Generaldirektors 612, 2271
Podhrasnik Peter, Amtsrat. 617
Sektion für Personalangelegenheiten:
Widhalm, Dr. Alois, Obersenatsrat 612, 2271
Wurst, Dr. Alfred, Senatsrat. 613
Hirschl, Dr. Erwin, Magistratsrat 614
Schwarz Willibald, Oberamtsrat 625
Referat für Organisation, Revision und Datenverarbeitung:
Höcht, Dkfm. Dr. Helge, Obermagistratsrat . . . 620
Obentraut, Ing. Mag. Dr. Michael,
Magistratsoberkommissär 628
Finanz- und Wirtschaftssektion:
Zidek, Dr. Bruno, Obersenatsrat 621, 3022
Markl, Dkfm. Dr. Alfons, Senatsrat 622
Fertinger, Mag. Dr. Christian,
Magistratskommissär 637
Energiewirtschaftliches Referat:
Eisnecker, Ing. Robert, Obermagistratsrat 624
Weiss, Mag. Wolfgang, Magistratsoberkommissär. 623
Bautechnisches Referat, 15, Zinckgasse 27 . . . 92 16 56
Hrouda, Dipl.-Ing. Ernst, Senatsrat. 31
Public-Relations-Referat:
Laa, Dr. Harald, Obermagistratsrat. 635, 2272

Generaldirektion-Zentralverwaltung:

Rechts- und Verwaltungsabteilung:
6, Rahlgasse 3 . . . . . 753*, 65 9 30*
Siedle, Dr. Udo, Obermagistratsrat 936
Manhart, Dr. Herbert, Obermagistratsrat 931
Rosenberger, Dr. Adolf, Magistratsrat 933
Cenek Karl, Oberamtsrat 925
Soucek Karl, Amtsrat 961
Vanecek Adolf, Amtsrat 966
Zwettler Karl, Amtsrat 928
9, Mariannengasse 4 . . . . . .751, 43 80*
Koutny, Dr. Wilhelm, Magistratsrat. 3831
Liebhart, Ing. Mag. Gustav, Magistratsrat 3831
8, Josefstädter Straße 10–12 . . . . . 752*, 43 09*
Prymas, Dr. Edith, Obermagistratsrat. 266

Gebäudeverwaltung:
8, Josefstädter Straße 10–12 . . . . . 752*, 43 09*
Holovlasky Oskar, Amtsrat 329

Abteilung für Innenrevision:
8, Josefstädter Straße 10–12 . . . . . 752*, 43 09*
Schulz, Dkfm. Dr. Franz, Obermagistratsrat . . . 210
Kollmann Karl, Amtsrat. 359
Cejka Josef, Amtsrat 358
Mossburger, Mag. Roman, Magistratskommissär . 358

Rechenzentrum:
9, Mariannengasse 19 . . . . . 751, 43 80*
Streit, Dipl.-Ing. Dr. techn. Siegfried, Oberstadtbaurat 3881
Hajny, Ing. Friedrich, Techn. Amtsrat 3883
Sitta, Dipl.-Ing. Johann, Stadtbauoberkommissär. 3890
Porits, Dipl.-Ing. Andreas, Stadtbaukommissär . . 3899
Klinger Franz, Oberamtsrat 3878
König Walter, Oberamtsrat 3801
Schneider Franz, Oberamtsrat. 3894
Waclawek Friedrich, Oberamtsrat 3887
Acquisto Eleonore, Amtsrat 3886
Dosek Georg, Amtsrat 3890
Eminger Franz, Amtsrat. 3878
Exler Karl, Amtsrat 3897
Winter Walter, Amtsrat 3879
Gehaltsverrechnung:
4, Favoritenstraße 9–11 . . . . . 753*, 65 9 30*
Jarolim Otto, Oberamtsrat 3511
Kasper Johann, Amtsrat. 3515
Fohn Hedwig, Amtsrat 3535
Kleszki Viktor, Amtsrat 3516
Liebenauer Ernestine, Amtsrat 3531
Löwenstein Karl, Amtsrat 3573
Prechtl Rudolf, Amtsrat 3573
Prusa Franz, Amtsrat 3635
Renner Josef, Amtsrat 3517
Tomek Franz, Amtsrat 3514
Pensionsabteilung:
4, Favoritenstraße 9–11 . . . . . 753*, 65 9 30*
Eckelberg Franz, Oberamtsrat. 3451
Zeman Walter, Amtsrat 3464
Dollinger Hubert, Amtsrat. 3456
Müller Friedrich, Amtsrat 3472
Einkaufsabteilung:
8, Josefstädter Straße 10–12 . . . . . 752*, 43 09*
Morbeck, Ing. Erich, Techn. Oberamtsrat 533
Anderl Friedrich, Oberamtsrat. 269
Gmainer Josef, Amtsrat 294
Heger, Ing. Rudolf, Techn. Amtsrat 292
Herics, Dr. Ernst. 270
Körber Franz, Amtsrat 297
Schwerwacher Gottfried, Amtsrat 286
Vodacek Fritz, Amtsrat 503
Wallner, Ing. Alfred, Techn. Amtsrat. 256
Abteilung für Materialbewirtschaftung:
8, Josefstädter Straße 10–12 . . . . . 752*, 43 09*
Golech Eduard, Oberamtsrat 216
Peltz Karl, Amtsrat 581
Buhr Helmut, Amtsrat. 208
Fraihsl Erich, Amtsrat. 258
Kollaudierungsabteilung:
8, Josefstädter Straße 10–12 . . . . . 752*, 43 09*
Wallner Franz, Oberamtsrat. 565
Thoma Franz, Amtsrat 353
Groß Anton, Amtsrat 564
Kalinski Johann, Amtsrat 353
Klein Friedrich, Amtsrat. 564
Solar Johann, Amtsrat. 590

WIENER STADTWERKE — ELEKTRIZITÄTSWERKE

Direktion und sämtliche Abteilungen, soweit nicht eine andere Anschrift bzw. Telefonnummer angegeben:
9, Mariannengasse 4–6, Tel. 751, 43 80*

Popper, Dipl.-Ing. Arnold, Direktor 3111
Kastl, Dipl.-Ing. Helmut, Techn. Vizedirektor . . . 3112
Göbel, Dkfm. Walter, Kaufm. Vizedirektor 3113
Wiedhalm, Ing. Karl, Techn. Oberamtsrat, Direktionssekretär 3114
Kraftwerksplanung, Sonderaufgaben, Sicherheitstechnischer Dienst, Fachbücherei:
Palme, Dipl.-Ing. Thorvik, Oberstadtbaurat . . . 3131
Brugger, Dipl.-Ing. Georg, Stadtbaurat 3136
Minychthaler, Dipl.-Ing. Ernst 3136
Zeuner, Ing. Otto, Techn. Amtsrat 3138
Österreicher, Ing. Josef, Techn. Amtsrat, Sicherheitsreferent 3141
Kraftwagenbetrieb:
Pousek, Ing. Norbert, Techn. Amtsrat 3151
Forster Alfred, Amtsrat 3153
Zentralgarage: 2, Obere Donaustraße 21–27 . 33 51 50

Betrieb und Ausbau der kalorischen Kraftwerke, Umspann- und Unterwerke und der Wasserkraftwerke:
Kastl, Dipl.-Ing. Helmut, Techn. Vizedirektor, Gruppenleiter 3112
Kraftwerk Simmering:
11, Simmeringer Lände 2 . . . . . 76 15 01*, 76 31 15*
Knorr, Dipl.-Ing. Robert, Senatsrat 422
Franz, Dipl.-Ing. Erhard, Oberstadtbaurat 411
Wieser, Dipl.-Ing. Rudolf 420
Ott, Dipl.-Ing. Hans 443, 486
Gockner, Dipl.-Ing. Ludwig, Stadtbauoberkommissär 412
Sonnabend, Ing. Friedrich, Techn. Amtsrat 426
Vogler, Ing. Johann, Techn. Amtsrat 414, 477
Swoboda, Dr. Walter 418
Potuzak, Dr. techn. Hans 418
Blanarik Robert, Amtsrat 404
Kraftwerk Donaustadt:
22, Steinspornweg 22 16 81*
Pöltner, Dipl.-Ing. Richard, Oberstadtbaurat . . . 201
Koudelka, Dipl.-Ing. Georg, Oberstadtbaurat . . 202
Brunner, Dipl.-Ing. Rudolf, Stadtbaurat 203
Ausbau und Betreuung von Prozeßrechneranlagen für die Bereiche Kraftwerke und Lastverteilung:
Hanzl, Ing. Ludwig, Techn. Oberkommissär . . . 205
Betrieb, Projektierung und Ausbau von Umspann-, Unter- und Wasserkraftwerken sowie von Netzschaltanlagen:
Lemmerer, Dipl.-Ing. Walter, Senatsrat 3181
Hinterecker, Dipl.-Ing. Ernst, Senatsrat 3182
Vogler, Dipl.-Ing. Knuth, Oberstadtbaurat 3183
Schubert, Dipl.-Ing. Josef, Stadtbaurat 3107
Zankel, Dipl.-Ing. Franz, Stadtbaurat 3186
Braunsdorfer, Dipl.-Ing. Heinz, Stadtbaurat . . . 3109
Maurer, Dipl.-Ing. Herbert, Stadtbaurat 3184
Wolf, Dipl.-Ing. Paul, Stadtbaurat 3189
Reisinger, Dipl.-Ing. Franz, Stadtbauoberkommissär 3187
Brehmer, Dipl.-Ing. Reinhard, Stadtbaukommissär 3108
Hecht, Ing. Josef, Techn. Amtsrat 3108
Kramer, Ing. Friedrich, Techn. Amtsrat 3188
Pecher, Ing. Helmut, Techn. Amtsrat 3109
Mircescu Erwin, Amtsrat 3194

Betrieb und Erhaltung von Gleichrichteranlagen und ferngesteuerten Umspann- und Unterwerken:
Preissler Hubert, Betriebsoberinspektor 3100
Fernsteuerung:
Belohlavek Adolf, Betriebsoberinspektor 3199
Umspannwerke:
Baden: Baden, Waltersdorfer Straße 24, NÖ 905/80 85 12, 0 22 52/80 85 12
Ebenfurth: Ebenfurth, Wiener Neustädter Straße 29, NÖ. 0 26 24/22 02, 22 20
Simon Josef, Betriebsoberinspektor
Eisenstadtplatz: 10, Favoritenstraße 189
Enzesfeld: Enzesfeld, Hirtenberger Straße, NÖ. 0 22 56/86 3 75
Gaudenzdorf: 12, Schönbrunner Straße 162–168
Gresten: Gresten, Wieselburger Straße 20, NÖ. 0 74 87/23 77
Allmer Adolf, Betriebsoberkontrollor
Heiligenstadt: 19, Heiligenstädter Straße Nr. 70–72
Kagran: 22, Kagran, Breitenleer Straße gegenüber Nr. 7
Kaiser-Ebersdorf: 11, Alberner Straße 8
Kendlerstraße: 16, Kendlerstraße 40
Klosterneuburg: Klosterneuburg, Aufeldgasse 9, NÖ.
Leopoldau: 21, Siemensstraße 75
Liesing: 23, Liesing, Brunner Straße 52
Michelbeuern: 9, Währinger Gürtel 78 . . . . . 42 01 87
Keil Ortwin, Betriebsoberinspektor
Neubad: 1, Neubadgasse 6
Nord: 21, Jedleseer Straße 45 . . . . . 38 14 19
Naider Josef, Betriebsoberinspektor
Stadlau: 22, Aspern, Erzherzog Karl-Straße Nr. 150
Süd: 12, Pottendorfer Straße 30 . . . . . 83 31 54
Hupp Johann, Betriebsoberinspektor
Südost: 10, Unter-Laa, Johannesberg
Traiskirchen: Traiskirchen, Steinfeldgasse 19, NÖ. 0 22 52/53 21 12
West: 13, Hofjagdstraße 3 . . . . . 97 11 09
Strojil Friedrich, Betriebsoberinspektor
Wiener Neudorf: Wiener Neudorf, Friedrich Schiller-Straße 43, NÖ. 902/84 47 19, 0 22 36/84 47 19
Zedlitzhalle: 1, Liebenberggasse 5
Umspann- und Unterwerke:
Favoriten: 10, Humboldtgasse 1–5 . . . . . 64 31 17
Tomonko Ernst, Betriebsoberinspektor
Handelskai: 2, Wachaustraße 28
Kaunitzgasse: 6, Kopernikusgasse 5 . . . . . 57 22 59
Hayder Herbert, Betriebsoberinspektor
Leopoldstadt: 2, Obere Augartenstraße 14a . 33 36 66
Nöbauer Karl, Betriebsinspektor
Mariahilf: 6, Theobaldgasse 6
Ottakring: 16, Arnethgasse 24–26
Penzing: 14, Gurkgasse 27–29
Schmelz: 15, Hackengasse 32
Speising: 13, Feldkellergasse 3
Währing: 18, Schulgasse 81–83
Weißgerber: 3, Geusaugasse 16
Pollak Herbert, Betriebsoberinspektor

Ein modernes Unternehmen mit Tradition

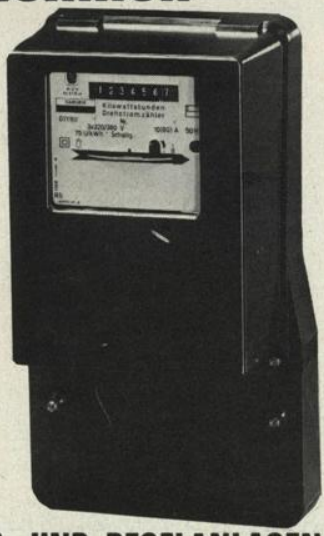

Seit mehr als 75 Jahren

Lieferant der

Wiener Elektrizitätswerke

und Gaswerke

Drehstromzähler
Bauart GY

DANUBIA

DANUBIA ZÄHLER-, MESS- UND REGELANLAGEN
Gesellschaft m. b. H.
Wien 19, Krottenbachstraße 82 - 88, Tel. (0 222) 36 12 56

REIMER & SEIDEL

Meßapparate Bau- und Vertriebsgesellschaft m. b. H. u. Co. KG

1180 WIEN XVIII, RIGLERGASSE 6, TEL. 34 56 76

U-Bahn:
Leitstelle, 4, Karlsplatz 3101, 3103
Unterwerke:
19, Heiligenstädter Platz 449
19, Wasserleitungswiese 448
1, Schottenring 447
1, Rathaus 421
3, Hauptzollamt. 446
4, Karlsplatz 413
5, Pilgramgasse 445
12, Meidlinger Hauptstraße 444
13, Hietzing 443
13, Ober-St. Veit 442
14, Hacking 441
10, Reumannplatz 411
4, Südtiroler Platz 412
2, Nestroyplatz 414
2, Vorgartenstraße 415
22, Kaisermühlen
22, Kagraner Zentrum
Unterwerke:
Allgemeines Krankenhaus: 9, Borschkegasse 20
Alsergrund: 9, Höfergasse 2–12
Döbling: 19, Billrothstraße 7
Floridsdorf: 21, Kahlgasse 7
Goldschlagstraße: 15, Goldschlagstraße 1
Hütteldorf: 14, Bahnhofstraße 1a
Landstraße: 3, Grasbergergasse 5
Niernbergergasse: 11, Simmeringer Hauptstraße Nr. 162
Sechshaus: 15, Rauchfangkehrergasse 41
Thury: 9, Währinger Gürtel gegenüber 114
Netzschaltanlagen:
Ebreichsdorf: Ebreichsdorf, Wiener Straße gegenüber 114, NÖ.
Eßling: 22, Eßling, Raphael Donner-Allee
Fischamend, Markt Fischamend, Hainburger Straße 63a, NÖ.
Gumpoldskirchen: Gumpoldskirchen, Wiener Straße 156, NÖ.
Lobau: 22, Stadlau, Kanalstraße 74
Maria Lanzendorf: Maria Lanzendorf, Himberger Straße, NÖ.
Perchtoldsdorf: Perchtoldsdorf, Herzogbergstraße 4, NÖ.
Rannersdorf: Rannersdorf, Hähergasse 12, NÖ.
Schwadorf: Schwadorf, Wienerherbergstraße, NÖ.
Spittelau: 9, Spittelauer Lände 45 . . . . . 31 15 11
Vöslau-Thermalbad: Bad Vöslau, Badner Straße 12, NÖ.
Wasserkraftwerke:
Gaming: Kienberg-Gaming, Pockau 46, NÖ. 0 74 85/258
Fadinger Karl, Betriebsoberkontrollor
Göstling (Wehranlage), Ober-Kogelsbach 8, NÖ. 0 74 84/290
Opponitz: Opponitz, Schwarzenbach 16, NÖ. 0 74 44/241
Folger Ludwig, Betriebsoberinspektor
Lastverteiler:
Schafhauser, Ing. Johann, Techn. Oberamtsrat 3171
Celeric, Dipl.-Ing. Franz, Oberstadtbaurat 3172
Schimkowitsch, Dipl.-Ing. Georg, Stadtbaurat . . 3175
Bogner, Ing. Rudolf, Techn. Amtsrat 3170
Jerabek, Ing. Ernst, Techn. Amtsrat 3170
Pammer, Ing. Leopold, Techn. Amtsrat 3170
Pflug, Ing. Walter, Techn. Amtsrat 3170
Rypal, Ing. Karl, Techn. Amtsrat 3170
Rypar, Ing. Heinrich, Techn. Amtsrat 3170
Siller, Ing. Heinz, Techn. Amtsrat 3170
Chemisches Laboratorium:
Szoldatics, Dr. phil. Edith, Oberstadtbaurat . . . 3176

Betrieb und Ausbau der Kabel- und Freileitungsnetze:

Proksch, Dipl.-Ing. Anton, Senatsrat 3261
Planungsbüro und Sonderaufgaben:
Binder, Dipl.-Ing. Dr. techn. Heinzfriedrich, Oberstadtbaurat 3264
Spitzl, Dipl.-Ing. Werner, Stadtbauoberkommissär 3329
Kreutzer, Dipl.-Ing. Gerhard, Stadtbaukommissär 3263
Betrieb und Ausbau der Drehstromnetze Ost:
Swoboda, Ing. Fritz, Techn. Oberamtsrat 3271
Schindler, Ing. Alfred, Techn. Amtsrat 3276
Venz, Ing. Herbert, Techn. Amtsrat. 3277
Bogner, Ing. Franz, Techn. Amtsrat 3278
Tobias, Ing. Otto, Techn. Amtsrat 3275
Betrieb und Ausbau der Drehstromnetze West, 110 kV- und 380 kV-Kabelnetz:
Jakob, Ing. Kurt, Techn. Oberamtsrat 3281
Foidl, Ing. Hermann, Techn. Amtsrat 3285
Hofer, Ing. Robert, Techn. Amtsrat 3283
Kielmeyer, Ing. Heinrich, Techn. Amtsrat 3283
Leinfellner, Ing. Walter, Techn. Amtsrat 3284
Zeiller, Dipl.-Ing. Richard, Stadtbaurat 3282
Drehstromnetz-Mitte, Bahn- und Fernwirknetze:
Mader, Ing. Hubert, Senatsrat, Regierungsrat . . 3200
Czermak, Ing. Karl, Techn. Oberamtsrat 3294
Hofmann, Ing. Robert, Techn. Amtsrat. 3296
Reisinger, Dipl.-Ing. Helmut, Stadtbaurat. 3298
Liebl, Dipl.-Ing. Hans, Stadtbauoberkommissär . 3299
Eichinger, Ing. Emmerich, Techn. Amtsrat 3297
Sehnalek, Ing. Kurt, Techn. Amtsrat 3297
Ullmann, Ing. Walter, Techn. Amtsrat 3296
Betrieb und Ausbau der Überlandnetze (mit Ausnahme der Ortsnetze), der Freileitungsnetze in Wien und der Fernleitungen:
Prazma, Ing. Karl, Techn. Oberamtsrat 3311
Wiesenwasser, Ing. Friedrich, Techn. Amtsrat 3312, 3316
Mayerhofer, Ing. Franz, Techn. Amtsrat 3313
Wais, Ing. Kurt, Techn. Amtsrat 3313
Vavra, Ing. Johann, Techn. Amtsrat . . . 3313, 3318
Öffentliche Beleuchtung:
2, Obere Donaustraße 21–27 . . 751, 43 80*, 33 35 73
Böhm, Ing. Josef, Techn. Amtsrat 3321
Ryba, Ing. Johann, Techn. Kommissär 3323
Planung, Errichtung, Ausbau und Erhaltung von Umspanneranlagen:
Holoubek, Ing. Walter, Techn. Oberamtsrat . . . 3331
Kögler, Ing. Karl, Techn. Amtsrat 3330
Kainz, Ing. Johann, Techn. Amtsrat 3334
Hasslinger, Ing. Walter, Techn. Amtsrat 3336
Hausanschlüsse, Planherstellung, Kabelaufsicht, Aufgrabung und Wiederherstellung:
Jordan, Ing. Kurt, Techn. Oberamtsrat 3361
Meß- und Relaisstelle, Tonfrequenzrundsteueranlagen (TRA):
Kasztler, Dipl.-Ing. Martin, Oberstadtbaurat . . . 3381
Zimmerl, Ing. Ludwig, Techn. Oberamtsrat . . . 3386
Albrecht, Ing. Helmut, Techn. Amtsrat 3388
Loidhold, Dipl.-Ing. Josef, Oberstadtbaurat . . . 3389
Hafner, Dipl.-Ing. Gerhard, Stadtbaukommissär . 3385
Reiter, Ing. Dr. Alfred, Techn. Amtsrat 3382
Hruby, Ing. Franz, Techn. Amtsrat. 3384
Aron, Ing. Anton, Techn. Amtsrat 3385
Umschaltung, Fernsprech- und Funkanlagen:
Hinn, Ing. Friedrich, Techn. Amtsrat 3391

Kundendienst:

Tollara, Dipl.-Ing. Kurt, Senatsrat 3400
Stromlieferungsverträge, Strompreise:
Dressler, Dipl.-Ing. Günther, Oberstadtbaurat . . 3410
Paul, Ing. Otto, Techn. Amtsrat 3469
Nagl, Ing. Herbert, Techn. Amtsrat 3419
Berger, Dipl.-Ing. Wolfgang, Stadtbaukommissär. 3466
Beutler, Dkfm. Mag. Helmut, Magistratsrat . . . 3467
Völker, Dipl.-Ing. Heinrich 3465
Mayer Elisabeth, Amtsrat 3416
Technischer Kundendienst für Tarifabnehmer und Zählerdokumentation:
Lehner, Ing. Rudolf, Techn. Oberamtsrat 3450
Binder, Ing. Karl, Techn. Amtsrat 3454
Fousek, Ing. Alfred, Techn. Amtsrat 3408
Szmilek, Ing. Emil, Techn. Amtsrat 3414
Hansel, Ing. Gustav, Techn. Amtsrat 3464
Bruckner, Ing. Eduard, Techn. Amtsrat 3484
Fieber, Ing. Gerhard, Techn. Amtsrat 3474
Lenger, Ing. Hans, Techn. Amtsrat 57 53 50
Prohazka, Ing. Hermann, Techn. Amtsrat 3485
Reinisch, Ing. Matthias, Techn. Amtsrat 3425
Pilar Alfred, Amtsrat 3440
Beratungsstelle, 6, Mariahilfer Straße 41–43 . 57 53 50
Großabnehmeranlagen:
Loidolt, Dipl.-Ing. Franz, Oberstadtbaurat 3511
Fedyk, Ing. Adolf, Techn. Amtsrat 3515
Heinzl, Ing. Rudolf, Techn. Amtsrat 3513
Lorenz, Ing. Adolf, Techn. Amtsrat 3515, 3516
Pesan, Ing. Rudolf, Techn. Amtsrat. 3517
Nowak, Ing. Franz, Techn. Amtsrat 3513, 3514
Schwankhardt, Ing. Erich, Techn. Amtsrat 3518
Betrieb der Ortsnetze im Überlandnetz samt vollständigem Kundendienst:
Altnöder, Ing. Karl, Techn. Oberamtsrat 3521
Knezek, Ing. Felix, Techn. Amtsrat 3528
Blaich, Ing. Rudolf, Techn. Amtsrat 3529
Kranebitter Fritz, Amtsrat 3523
Seebauer, Ing. Walter, Techn. Amtsrat . 0 22 31/33 61, 37 40, 97 12 32

Betriebsstellen:
Baden, Conrad von Hötzendorf-Platz 5,
NÖ. 905/20 87, 44 75, 0 22 52/20 87, 44 75
Reiterer, Ing. Franz, Techn. Amtsrat
Klosterneuburg, Stadtplatz 10,
NÖ. 904/21 48*, 24 28*, 0 22 43/21 48*, 24 28*
Wlcek, Ing. Franz, Techn. Oberkommissär
Liesing, 23, Liesing, Dirmhirngasse 132 . . . 86 95 64
Nitsch, Ing. Maximilian, Techn. Oberkommissär
Mödling, Achsenaugasse 8,
NÖ. 902/25 26, 0 22 36/25 26
Bauer, Ing. Franz, Techn. Oberkommissär
Purkersdorf, Wienzeile 9,
NÖ. 0 22 31/33 61, 37 40, 97 12 32
Seebauer, Ing. Walter, Techn. Oberkommissär
Schwechat, Sendnergasse 13–15,
NÖ. 77 61 25*, 77 61 01*
Gansterer, Ing. Josef, Techn. Amtsrat
Stammersdorf, 21,
Stammersdorfer Straße 33 . . . 39 13 16*, 39 53 12*
Schubert, Ing. Anton, Techn. Amtsrat

Physikalisches Laboratorium:
2, Obere Augartenstraße 14a 33 14 89
Sailer, Dipl.-Ing. Dr. techn. Karl, Hofrat
Scharf, Dipl.-Ing. Helga, Stadtbaurat
Stärker, Dipl.-Ing. Dr. techn. Helmut, Stadtbaurat

Zählerdienst: 9, Mariannengasse 27 . . . . . 42 16 56*
Petrzelka, Ing. Heinrich, Techn. Oberamtsrat . . 10
Gosch, Ing. Erich, Techn. Amtsrat 52

Verwaltungsdienst:

Personalangelegenheiten:
Wukovits Walter, Oberamtsrat 3561
Barton Alfred, Oberamtsrat 3822
Schleritzko Hans, Verwaltungsoberkommissär . . 3562
Betriebsärztlicher Dienst:
Schnetz, Dr. Elisabeth 3571
Sozialreferat:
Starkbaum Otto, Amtsrat 3576
Poststelle, Archiv:
Seiser Paul, Kanzleioberkommissär 3581

Kaufmännischer Dienst:

Göbel, Dkfm. Walter, Kaufm. Vizedirektor 3113
Haupt- und Detailbuchhaltung, Steuerangelegenheiten:
Klutz Robert, Oberamtsrat 3661
Platzer Gertrude, Oberamtsrat. 3662
Rockenbauer, Dkfm. Raimund, Magistratsoberkommissär 3674
Soecknik, Mag. Roland, Magistratskommissär . . 3663
Lux Johann, Amtsrat 3668
Betriebswirtschaftliche Abteilung, Statistik, Büromaschinenreferat:
Lengenfelder Karl, Oberamtsrat. 3671
Heil Elfriede, Amtsrat 3672
Energiewirtschaft:
Zeiller Rudolf, Oberamtsrat 3676
Rechnungsprüfung und -liquidatur:
Martinek Ernst, Oberamtsrat 3691
Stumm Wilhelm, Amtsrat 3692
Verrechnungsstelle für sonstige Lieferungen und Leistungen, Versicherungsangelegenheiten:
Stitzle Johann, Amtsrat 3697
Thür Anna, Verwaltungsoberkommissär 3689
Gas- und Stromverrechnung:
Schmidt Franz, Oberamtsrat 3651
Eigner Franz, Oberamtsrat 3652
Sandner Ferdinand, Oberamtsrat 3821
Winter Anton, Oberamtsrat 3655
Zucker Walter, Oberamtsrat. 3654
Hackel Walter, Amtsrat 3713
Kaltenecker Josef, Amtsrat 3656
Letofsky Othmar, Amtsrat. 3755
Plocek Johann, Amtsrat 3648
Praetorius Ernst, Amtsrat 3753
Prochazka Jaroslav, Amtsrat 3658
Schrenk Josef, Amtsrat 3648
Steger Johann, Amtsrat 3657
Hauptkassa:
Syrovatka Jaroslav, Oberamtsrat 3746
Mayer Friedrich, Verwaltungsoberkommissär . . . 3748

Bauangelegenheiten:

15, Zinckgasse 27. . . . . 92 16 56
Kuntner, Dipl.-Ing. Walter,
Senatsrat 3771, 92 16 56/15
Hoch-, Tief-, Wasser- und Eisenbahnbau, Geodäsie:
Schediwy, Dipl.-Ing. Raimund,
Oberstadtbaurat 92 16 56/37
Tongisch, Dipl.-Ing. Erich, Stadtbaurat . 92 16 56/52
Werner, Dipl.-Ing. Franz, Stadtbauoberkommissär 3788
Komarek, Ing. Erich, Techn. Amtsrat . . 92 16 56/56
Mansky Herbert, Amtsrat 92 16 56/10
Schwarz, Ing. Friedrich, Techn. Amtsrat . 92 16 56/54
Kerb, Ing. Paul, Techn. Amtsrat 92 16 56/22
Gebäudeerhaltung: 9, Mariannengasse 4 . . 751, 43 80*
Radowisch, Ing. Otto, Techn. Oberamtsrat 3770

VOGEL & HOFNER Ges. m. b. H. & Co. KG.
WÄRME-, KÄLTE- UND SCHALLSCHUTZ, LIMPET-SPRITZPUTZ, UMWELT- UND BRANDSCHUTZ, INNEN-AUSBAU UND SCHWARZDECKUNGEN
1220 WIEN, OBACHGASSE 4, TELEFON 23 75 18/19 · TELEX 134650 · DRAHTWORT: ISOVOG WIEN

ARCHIV
Verlag für Jugend und Volk

WIENER STADTWERKE – GASWERKE

Direktion und sämtliche Abteilungen, soweit nicht eine andere Anschrift bzw. Telefonnummer angegeben:
8, Josefstädter Straße 10–12, Tel. 752*, 43 09*

Scholle, Dipl.-Ing. Dr. techn. Josef, Direktor 562
Schlauer, Dipl.-Ing. Rudolf, Vizedirektor 543
Allgemeine Direktionsangelegenheiten
Medek, Ing. Robert, Techn. Oberamtsrat 320
Sicherheitstechnischer Dienst:
Rauscher, Ing. Helmut, Techn. Amtsrat. 592
Statistik und Betriebskontrolle:
Schmiedbauer Karl, Oberamtsrat 330
Rechtsreferat 266

Geschäftsgruppe I:

Allgemeine Verwaltungsangelegenheiten:
Scholle, Dipl.-Ing. Dr. techn. Josef, Direktor 562
Personal- und Verwaltungsangelegenheiten:
Angrosch, Mag. Franz, Obermagistratsrat 535
Direktionsärztliche Dienststelle:
Fraundorfer, Dr. Franz, Direktionsarzt 304

Geschäftsgruppe II:

Gasvertrieb, Technische Beratung, Werbung, Kundendienst, Gebäudeerhaltung, Autorisierte Prüf- und Versuchsanstalt, Gebrechenbehebung, Gaszählermontage, Kraftfahrzeuge:
Schlauer, Dipl.-Ing. Rudolf, Vizedirektor 543
Autorisierte Prüf- und Versuchsanstalt:
11, Eyzinggasse 12 . . . . . .74 16 31*
Nedbalek, Dr. phil. Ernst, Oberstadtbaurat. . . . 610
Grohmann, Dipl.-Ing. Herbert 650
Deisinger, Dipl.-Ing. Herbert, Stadtbaurat 644
Gaseinrichtung, Gasvertrieb:
Müllner, Ing. Franz, Techn. Oberamtsrat. 585
Hiller, Ing. Johann, Techn. Amtsrat 312
Gregor, Ing. Horst, Techn. Amtsrat 311
Gebrechenbehebungsdienst, Hausverwaltung außerhalb der Werke, Werbung, Beratung:
Kammerhofer, Ing. Franz, Techn. Oberamtsrat . 200
Beratungsstelle Mariahilf,
6, Mariahilfer Straße 63 . . . . . 57 96 01
Hauptmagazin und Werkstätte: 19, Döblinger Gürtel, Stadtbahnviadukt 354 . . . . . 34 75 01
Waiß, Ing. Alfred,
Techn. Oberamtsrat. . 34 75 01, 74 16 31*, 438, 533
Gaszählerwechseldienst, Lager und Kartei:
11, Eyzinggasse 12 . . . . . .74 16 31*
Erdgasabteilung:
Tesarik, Ing. Kurt, Techn. Oberamtsrat. 300
Westermayer, Ing. Viktor, Techn. Amtsrat 317
Geschäftsstelle Meidling:
12, Theresienbadgasse 3 . . . . . 83 35 41*, 83 02 31
Miksch, Ing. Viktor, Techn. Oberamtsrat. 4
Rimesch, Ing. Ernst, Techn. Amtsrat 009
Außenstelle Mödling, Hauptstraße 68,
NÖ. 902/45 65, 42 03, 0 22 36/45 65, 42 03
Geschäftsstelle Brigittenau:
20, Denisgasse 39–41 . . . . . 33 35 21, 33 13 46
Cvancara, Ing. Gottlieb, Techn. Oberamtsrat. . . 10
Kickinger, Ing. Kurt, Techn. Amtsrat. 24

Geschäftsgruppe III:

Gasverteilung, Gasspeicherung, Regleranlagen, Behälter, Hauptrohrnetz, Bauangelegenheiten:
Rumler, Dipl.-Ing. Gunther, Senatsrat. 523
Hauptrohrnetz:
Bayonas, Ing. Richard, Techn. Oberamtsrat . . . 277
Dirnberger, Ing. Ludwig, Techn. Amtsrat 386
Koch, Ing. Herbert, Techn. Amtsrat 386
Radda, Ing. Alfred, Techn. Amtsrat 382
Ramirer, Ing. Karl, Techn. Amtsrat. 544
Stech, Ing. Franz, Techn. Amtsrat 558
Sucharkiewicz, Dipl.-Ing. Leopold, Stadtbaurat . 544
Bauangelegenheiten:
Lebeda, Ing. Erich, Techn. Oberamtsrat 263
Hoeller, Ing. Walter, Techn. Amtsrat 254
Regler- und Behälteranlagen außerhalb der Werke:
Getzinger, Ing. Ernst, Techn. Oberamtsrat 549
Kühn, Ing. Adolf, Techn. Amtsrat 319

REINIGUNGSANSTALT
PIWETZ
1070 Wien VII, Neubaug. 73, Tel. 93 51 91
Kontrahent der Wiener Stadtwerke

DENSO-FENSTER

DENSO-Produkte

für Korrosionsschutz und Abdichtung für Gas-, Wasser- und Elektrizitätswirtschaft – Bergbau – chemische Industrie – Schiffbau – Metallbau – Behälterbau – Waggonbau – Motorfahrzeugbau – Kunststoffenster

DENSO-CHEMIE
GmbH & Co., KG

1010 Wien 1, Wollzeile 9, Tel. 52 24 29
Fernschreiber 01/13339

Armaturen
für die Gas- und Wasserversorgung

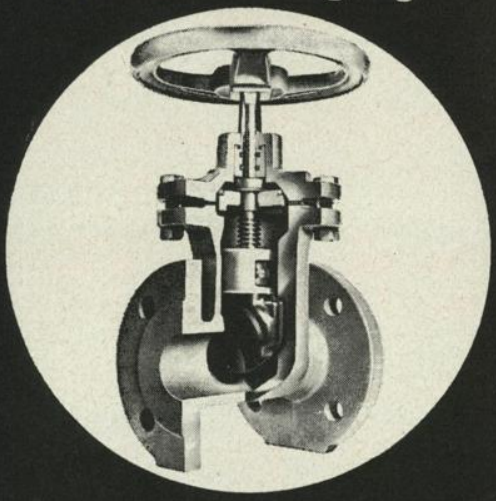

Schieber, Rückschlagklappen
Hydranten Absperrklappen etc

Hübner Vamag
Aktiengesellschaft & Co. KG

A-1190 Wien, Muthgasse 64
Tel. (0 22 2) 37 15 21 · Telex 07/4089

Kulf, Ing. Rudolf, Techn. Amtsrat 276
Behälter Wienerberg 64 34 92
Behälter Baumgarten 94 11 48
Behälter Brigittenau 33 36 62
Regler-Werkstätte 39 16 11*, 217
Elektrowerkstätte der Regler 39 16 11*, 267

Geschäftsgruppe IV:

Erdgas-Großregler-, Verteiler- und Speicheranlagen
21, Pfendlergasse 39 16 11*, 39 13 97*
Scherer, Dipl.-Ing. Dr. techn. Otto, Senatsrat 200
Dienststelle Simmering: 11, Eyzinggasse 12 . . 74 16 31*, 74 35 11*
Redl, Ing. Walter, Techn. Oberamtsrat 412
Kölbl, Ing. Walter, Techn. Oberamtsrat 418
Heger, Ing. Karl, Techn. Amtsrat 630
Schmutzer Gerhard, Amtsrat 445
Dienststelle Leopoldau:
21, Pfendlergasse 39 16 11*, 39 13 97*
Himsl, Ing. Ferdinand, Techn. Oberamtsrat . . . 239
Hammerschmid, Ing. Kurt, Techn. Oberamtsrat . 248
Melzer, Ing. Herbert, Techn. Amtsrat 234
Medosch Erwin, Amtsrat 240

Geschäftsgruppe VI:

Kaufmännischer Dienst:
Schwaiger, Dkfm. August 559
Buchhaltung:
Grillenhofer Herbert, Amtsrat 262
Lenhart Karl, Amtsrat 579
Werbowsky, Dkfm. Theodor, Magistratsrat 575
Schmoll Kurt, Amtsrat 573
Betriebswirtschaftliche Abteilung:
Jurin Franz, Oberamtsrat 273
Abrechnung für Großkonsum, Sonderabnehmer und Gaseinrichtung, Rechnungsprüfung:
Weik Anton, Amtsrat 238
Hauptkassa:
Plefka Ernst, Amtsrat 513
Schalling Franz, Amtsrat 283
Wetter Stefanie, Amtsrat 530

WIENER STADTWERKE – VERKEHRSBETRIEBE

Direktion und sämtliche Abteilungen, soweit nicht eine andere Anschrift bzw. Telefonnummer angegeben:
4, Favoritenstraße 9–11, Tel. 753*, 65 9 30*

Maier, Dipl.-Ing. Arnulf, Direktor 2500
Wilhelm, Dr. Friedrich, Kaufm. Vizedirektor 3100
Helscher, Dipl.-Ing. Johann, Techn. Vizedirektor . . 2200
Dienststelle für Überprüfungsangelegenheiten:
4, Taubstummengasse 10
Tatzber Raimund, Amtsrat 2512
Sicherheitstechnischer Dienst:
Kaida, Ing. Franz, Techn. Amtsrat 2522

Personalgruppe:

Irlbek, Dr. Alfred, Senatsrat 2100
Abteilung für Personalangelegenheiten:
Irlbek, Dr. Alfred, Senatsrat 2100
Joklik, Dr. Felix, Magistratsrat 2114
Kabelka, Dr. Raimund, Magistratsrat 2115
Lüders Otto, Oberamtsrat 2141
Höcker Alfred, Amtsrat 2142
Prazsky Franz, Amtsrat 2127
Direktionskanzlei (Zentrale Posteinlaufstelle):
Potzmann Johann, Kanzleioberkommissär 2162
Direktionsärztliches Büro:
4, Taubstummengasse 10
Pfob, Dr. Edmund, leitender Direktionsarzt . . . 2182
Gröger, Dr. Günter, Direktionsarzt 2187
Rauch, Dr. Rudolf 2185
Betriebskrankenkasse: 10, Leebgasse 17. . . . 64 11 71*
Neubauer Karl, Oberamtsrat 10
Kopfensteiner Raimund, Oberamtsrat . . . 3412, 3414
Kalcik Ruth, Amtsrat 28
Lochmann Friedrich, Amtsrat 19
Schmelzer Karl, Amtsrat 12

Kaufmännische Gruppe:

Wilhelm, Dr. Friedrich, Kaufm. Vizedirektor 3100
Betriebswirtschaftliche Abteilung:
Keibl, Mag. Dkfm. Reinhard, Obermagistratsrat . 3111
Schertler Otto, Amtsrat 3121
Buchhaltung:
Menzel Walter, Oberamtsrat 3141
Berg Ernst, Oberamtsrat 3144
Samec, Mag. Rudolf, Magistratsoberkommissär . 3107
Somek Gottfried, Oberamtsrat 3105
Pall Anna, Amtsrat 3152
Zauner Hans-Peter, Amtsrat 3162
Hauptkassa:
Rosen Ernestine, Oberamtsrat 3171
Abteilung für Tarifangelegenheiten, Kartenausgabe und Fahrbegünstigungen: 6, Rahlgasse 3
Vojtech, Dkfm. Gustav, Oberamtsrat 919
Schmid Eduard, Amtsrat 937
Auskünfte zu Tarifangelegenheiten 57 32 70

Gruppe Betriebs- und Verkehrsangelegenheiten:

Helscher, Dipl.-Ing. Johann, Techn. Vizedirektor . . 2200
Bahnhof- und Garagenleitungen:
Dienstl, Dipl.-Ing. Johann, Stadtbauoberkommissär 2205
Grüner, Dipl.-Ing. Anton, Stadtbauoberkommissär 2205
Machala, Dipl.-Ing. Fritz, Stadtbaurat 2205
Maschek, Dipl.-Ing. Hans, Stadtbaukommissär . . 2205
Rudelstorfer, Dipl.-Ing. Dietrich, Stadtbaurat . . . 2205
Sindelar, Dipl.-Ing. Martin, Stadtbaukommissär . 2205
Blaha, Ing. Ernest, Techn. Amtsrat 2205
Schuster, Ing. Manfred, Techn. Amtsrat 2205
Betriebsabteilung:
Findeis, Dipl.-Ing. Ernst, Senatsrat 2211
Gebert, Dipl.-Ing. Josef, Oberstadtbaurat 2215
Betriebsüberwachung:
Hlavacsek, Ing. Wilhelm, Techn. Amtsrat 2252
Verkehrsabteilung:
Grois, Dipl.-Ing. Günther, Oberstadtbaurat . . . 2411
Duschet Kurt, Amtsrat 2411, 2413
Mikyska Otto, Amtsrat 2413
Mildner Otto, Amtsrat 2413
Klein Otto, Amtsrat 2413
Abteilung für Autobusbetrieb:
Göttlicher, Dipl.-Ing. Josef, Senatsrat, Leiter des Betriebsdienstes für den Kraftfahrlinienbetrieb . . 2431
Löffler, Dipl.-Ing. Heinz, Stadtbaurat, Projektleiter für Beschleunigung des öffentlichen Verkehrs 2435
Abteilung für Öffentlichkeitsarbeit, Kundendienst, Schulungs- und Unfallangelegenheiten:
Hautzenberger, Ing. Alois, Techn. Oberamtsrat, Regierungsrat 2271
Dauer Norbert, Amtsrat 2352
Malek Wilhelm, Amtsrat 2275
Schieferdecker, Ing. Friedrich, Techn. Amtsrat . . 2332
Koll, Ing. Friedrich, Techn. Amtsrat 2333
Fahrplanbüro:
Mejchar Leopold, Oberamtsrat 2451
Wittek Peter, Amtsrat 2455
Zeichenbüro und Druckerei:
Homolka Rudolf, Amtsrat 2472

Betriebsbahnhöfe:

Breitensee, 14, Hütteldorfer Straße 112 . . . . 92 24 01*
Wagenrevision 92 24 02*
Brigittenau, 20, Wexstraße 13–15 . . . . . 33 71 34*
Wagenrevision 33 25 93*
Erdberg, 3, Erdbergstraße 109 . . . . . 72 12 01*
Wagenrevision 72 12 02*
Favoriten, 10, Gudrunstraße 153 . . . . . 64 12 06*
Wagenrevision 64 12 07*
Floridsdorf, 21, Gerichtsgasse 5 . . . . . 38 16 88*
Wagenrevision 30 16 88*
Gürtel, 18, Währinger Gürtel 131 . . . . . 34 54 81*
Wagenrevision 34 54 82*
Hernals, 17, Hernalser Hauptstraße 138 . . . 46 13 56*
Wagenrevision 46 13 57*
Ottakring, 16, Maroltingergasse 47–49 . . . . 92 55 30*
Wagenrevision 92 55 39*
Rudolfsheim, 15, Schwendergasse 51 . . . . . 83 53 60*
Wagenrevision 83 53 69*
Simmering, 11, Simmeringer Hauptstraße 156 . . . . . 76 33 65*
Wagenrevision 76 33 66*
Speising, 13, Hetzendorfer Straße 188 . . . . 84 61 79*
Vorgarten, 2, Vorgartenstraße 152a . 24 23 54*, 24 12 27
Wagenrevision 24 52 68*
Währing, 18, Kreuzgasse 72 . . . . . 47 23 84*
Wagenrevision 47 32 64*

Wagenabfertigungen:

Aßmayergasse, 12, Aßmayergasse 57 . . . . . 83 76 49*
Dörfelstraße, 12, Dörfelstraße 8 . . . . . 85 83 45
Dresdner Straße, 20, Höchstädtplatz 33 33 57
Elderschplatz, 2, Elderschplatz (Kiosk) 26 22 77
Erzherzog Karl-Straße, 22, Kagran,
Erzherzog Karl-Straße 65 9 30*, 2613
Floridsdorf, 21,
Franz Jonas-Platz 38 16 88
Freudenau, 2, Freudenau 74 23 00
Gersthof, 18, Gersthofer Straße 47 23 84*
Hauptallee, 2, Prater-Hauptallee 24 04 152
Hofwiesengasse, 13, Hofwiesengasse 82 51 49
Kagran, 22, Wagramer Straße 65 9 30*, 2612
Kaisermühlen, 22, Schüttauplatz 23 53 34
Lagerhausschleife, 2, Messegelände 24 22 96
Leberstraße-Landstraßer Hauptstraße, 3,
Leberstraße 78 13 63
Liechtensteinstraße, 9, Liechtensteinstraße 135 . 34 54 82
Nußdorfer Straße, 9, Nußdorfer Straße 79 . . . 34 54 82
Reumannplatz, 10, Reumannplatz 65 9 30*, 2615
Schottenhof, 16, Ottakringer Straße 92 55 30
Sechshauser Gürtel, 15, Stadtbahnstation
Gumpendorfer Straße 65 9 30*, 2611
Stadion, 2, Stadionschleife 24 42 30
Stadionbrücke, 3, Fruethstraße 1 . . . . . 72 12 01*
Stefan Fadinger-Platz, 10, Raxstraße 64 12 06*
Südbahn, 3, Arsenalstraße, gegenüber Südbahn,
Ankunft 64 12 06*
Taubergasse, 17, Taubergasse 46 13 56*
Wallensteinplatz, 20, Wallensteinplatz 33 71 34*

Kontrollbezirke:

Dienstraum Praterstern, 2, Praterstern
(Revisoren-Kontrollbezirk 1) 24 13 92
Revisoren-Kontrollbezirke 2 und 3:
9, Stadtbahnstation Alser Straße . . . 65 9 30*, 2641
Revisoren-Kontrollbezirk 4: 6, Stadtbahnstation
Gumpendorfer Straße 65 9 30*, 2642
Revisoren-Kontrollbezirk 5: 4, U-Bahn-Station
Karlsplatz 56 35 14*, 284
Revisoren-Kontrollbezirk 6:
3, U-Bahn-Station Landstraße. 52 82 43*, 30
Revisoren-Kontrollbezirk 7: 1, Stephans-
platz 52 82 43*, 35
Betriebsüberwachung Mariahilfer Straße
U-Bahn 56 14 24*, 29
Betriebsüberwachung Matzleinsdorfer
Platz, Ustrab 18 . . . . . 65 9 30*
Betriebsüberwachung Meidling
Hauptstraße U-Bahn 85 71 40*, 29
Diensthütte Schmerlingplatz,
1, Volksgartenstraße. 93 21 97
Betriebsüberwachung Schottentor,
1, Schottenpassage bei Rolltreppe 1 . . . . . 42 81 60
Betriebsüberwachung St. Marx, 3, Landstraßer
Hauptstraße 173, 2. Stiege 72 15 92
Revisoren-Kontrollbezirk, Funkwagendienst,
4, Favoritenstraße 9–11 . . . . . 65 9 30*, 2266

Wiener elektrische Stadtbahn:

Alser Straße, Wagenabfertigung 42 13 19*, 22
Hietzing, „Stellwerk". 82 34 97
Michelbeuern, „Betrieb" und „Stellwerk" 42 93 40*
Michelbeuern, „Wagenrevision" 42 72 54*
Signalwerkstätte 36 35 55*
Lichtwerkstätte, Nußdorfer Straße. . . . 65 9 30*, 2652

U-Bahn:

Reumannplatz 62 41 16*
Reumannplatz, „Stellwerk" 62 41 15
Taubstummengasse. 65 83 54*
Taubstummengasse, „Stellwerk". 65 91 06
Karlsplatz 56 35 14*
Karlsplatz „Zentralstellwerk" U1 . . . . . 57 81 70
Karlsplatz „Zentralstellwerk" U2/4 . . . . . 57 81 86
Stephansplatz 52 82 43*
Schottenring 63 74 57*
Schottenring, „Stellwerk" 63 75 78
Friedensbrücke 31 54 81*
Friedensbrücke, „Stellwerk" 34 23 67
Meidling Hauptstraße 85 71 40
Meidling Hauptstraße „Stellwerk" 83 43 25
Praterstern „Stellwerk". 26 71 07
Betriebsbahnhof Wasserleitungswiese 36 35 55*
„Verkehrskanzlei" 36 12 15
„Stellwerk". 36 46 76*

Autobusbetrieb:

Betriebsgarage Vorgartenstraße, 2, Vorgarten-
straße 152a 24 52 68*, 24 23 54*, 24 71 32
Betriebsgarage Raxstraße, 10, Sahulka-
straße 2 . . . . . .64 41 37*
Betriebsgarage Schanzstraße, 15, Schanz-
straße 6–10 . . . . . .92 61 36*, 92 36 48*
Betriebsgarage Spetterbrücke, 16, Paltauf-
gasse 2 . . . . . 95 51 85, 92 24 40*
Betriebsgarage Grinzing, 19, Grinzinger
Allee 26 . . . . . 32 23 74*, 32 23 75*

Autobusabfertigungen:

Floridsdorf, 21, Franz Jonas-Platz 38 71 84
Grinzing, 19, Grinzinger Allee 26 . . . . . 32 23 74*
Grinzing (Endstelle), 19, Straßergasse 5. . . . 32 20 965
Gürtel, 18, Währinger Gürtel 31 15 83
Kahlenberg (Endstelle), 19, Höhenstraße 32 31 61
Karlsplatz U-Bahn 56 35 14*, 238
Liesing, 23, Liesinger Platz 86 81 25
Meidling, 12, Meidlinger Hauptstraße . . . 65 9 30*, 2614
Silbergasse, 19, Silbergasse 4 . . . . . 36 46 82
Stadlau, 22, Vernholzgasse 22 52 56
Stephansplatz, 1, Stephansplatz 65 9 30*, 2616
Sternwartestraße, 18, Währinger Gürtel, Stadtbahn-
bogen 145 . . . . . 34 54 82

Bahnmeisterkanzleien der Bahnerhaltung:

Strecke 1, 9, Betriebsbahnhof Wasserleitungs-
wiese 36 35 55*, 75
Strecke 2, 12, Stadtbahn Storchensteg . . 65 9 30*, 2638
Strecke 3, 3, Bahnhof Erdberg. 72 12 01*
Strecke 4, 11, Bahnhof Simmering. 76 33 65*
Strecke 5, 10, Bahnhof Favoriten 64 22 52
Strecke 6, 12, Wolfganggasse 57 . . . . . 83 36 63
Strecke 7, 15, Bahnhof Rudolfsheim. 83 53 60*
Strecke 8, 16, Bahnhof Ottakring 92 55 39*
Strecke 9, 18, Bahnhof Währing 47 23 84*
Strecke 10, 21, Bahnhof Floridsdorf 38 16 88*
Strecke 11/12, 2, Bahnhof Vorgarten 24 23 54*

Gruppe U-Bahn-Anlagen:

19, Heiligenstädter Lände 7–9, Tel. 36 35 55*
Buchsbaum, Dipl.-Ing. Friedrich, Senatsrat 15
Abteilung für bautechnische Angelegenheiten der
U-Bahn:
Spitzer, Dipl.-Ing. Alexander, Oberstadtbaurat . . 17

unionbau

Straßen- und Brückenbau – Tunnelbau – Kraftwerksbau – Industriebau – Hochbau – Spezialgründungen

UNION - BAUGESELLSCHAFT

Hauptverwaltung: Wien

Zweigniederlassungen für: Niederösterreich
Oberösterreich
Salzburg
Burgenland
Steiermark

unionbau

Valenta, Dipl.-Ing. Gerhard, Oberstadtbaurat . . 31
Georgiev, Dipl.-Ing. Georg 37
Florian, Dipl.-Ing. Peter, Stadtbaurat 34
Höchtl, Dipl.-Ing. Erich, Stadtbauoberkommissär . 17
Reichart, Dipl.-Ing. Herbert, Stadtbaurat 36
Stockinger, Dipl.-Ing. Hans, Stadtbaurat . 66 16 26*, 10
Wolf, Dipl.-Ing. Werner, Stadtbauoberkommissär 85 21 77
Lindauer Johann, Amtsrat 33

Abteilung für Betriebsangelegenheiten und elektrische Streckenausrüstung der U-Bahn:
Schorn, Dipl.-Ing. Wolfgang, Oberstadtbaurat . . 16
Winter, Dipl.-Ing. Erwin, Stadtbaurat 26
Dlouhy, Dipl.-Ing. Gerhard, Stadtbaurat 23
Kabrt, Dipl.-Ing. Franz 21
Pescher, Dipl.-Ing. Heinz, Stadtbaurat 18
Pevetz, Dipl.-Ing. Dietmar, Stadtbaukommissär . 20
Richter, Dipl.-Ing. Hans 26

Wagen- und betriebstechnische Gruppe:

Pall, Dipl.-Ing. Herbert, Senatsrat 3200

Abteilung für Wagenrevisionswerkstätten und Wagenverteilung:
Lehotzky, Dipl.-Ing. Peter, Oberstadtbaurat . . . 3211
Martl, Dipl.-Ing. Gerhard, Stadtbaurat 3227
Moser, Dipl.-Ing. Horst, Stadtbaurat 3226
Scheck, Dipl.-Ing. Peter, Stadtbaurat 3226
Richter, Dipl.-Ing. Johann, Stadtbaukommissär. . 3228
Breit, Ing. Walter, Techn. Amtsrat 3224
Nestler, Ing. Raimund, Techn. Amtsrat 3224

Abteilung für elektrische Anlagen:
12, Längenfeldgasse 23 . . . . . 83 32 29*
Steiner, Dipl.-Ing. Kurt, Oberstadtbaurat 10
Berberov, Dipl.-Ing. Dimtscho, Stadtbaurat. . . . 16
Schartel, Dipl.-Ing. Alois, Stadtbaurat 13
Fuchs Franz, Amtsrat 23
Stavjanik, Ing. Kurt, Techn. Amtsrat 14

Abteilung für Kraftwagentechnische Angelegenheiten:
Pavlik, Ing. Bruno, Techn. Oberamtsrat 3241
Schödl, Dipl.-Ing. Hans, Stadtbaurat 3252

Gruppe Zentralwerkstätte:

11, Simmeringer Hauptstraße 252 . . . . . 76 16 61*
Zimmerl, Dipl.-Ing. Günther, Oberstadtbaurat . . . 300

Detailwerkstätten:
Hoffmann, Dipl.-Ing. Heinz, Oberstadtbaurat . . 302
Pongracz, Dipl.-Ing. Romanus, Stadtbaukommissär 360
Kaiser, Ing. Karl, Techn. Amtsrat. 350

Montagewerkstätten:
List, Dipl.-Ing. Hans, Oberstadtbaurat 301
Kreisel, Ing. Kurt, Techn. Amtsrat 340
Kubin, Ing. Peter, Techn. Amtsrat 310

Betriebsdienst:
Männer, Ing. Ernest, Techn. Oberamtsrat 303

Arbeitsvorbereitung:
Herlitschka, Ing. Karl, Techn. Oberamtsrat . . . 304
Pawelak Karl, Techn. Amtsrat 328
Sindelar, Ing. Anton, Techn. Amtsrat. 204

Konstruktion:
Held, Ing. Otto, Techn. Oberamtsrat 305
Nowotny, Dipl.-Ing. Ernst, Stadtbaurat 205
Schilhavy, Dipl.-Ing. Horst, Stadtbaurat 353
Solinger, Ing. Herbert 353

Technische Überprüfung:
Michlmayr, Dipl.-Ing. Josef, Oberstadtbaurat . . 306
Behal, Ing. Helmut, Techn. Amtsrat 206

Wirtschaft:
Tuma Ernst, Amtsrat 307
Melkowitsch Hermann, Amtsrat. 207
Weber Siegfried, Amtsrat 327

Bautechnische Gruppe:

Sailler, Dipl.-Ing. Josef, Senatsrat 3300

Abteilung für Gleisbau:
Hofer, Dipl.-Ing. Johann, Senatsrat. 3311
Eder, Dipl.-Ing. Alfred, Oberstadtbaurat 3322
Konvicka, Dipl.-Ing. Stefan, Oberstadtbaurat. . . 3324
Georgiadis, Dipl.-Ing. Charolambos, Stadtbaurat 3326
Kaniak, Ing. Egon, Techn. Oberamtsrat 3328
Charvat, Ing. Eduard, Techn. Amtsrat 3327
Gnan, Ing. Leopold, Techn. Amtsrat 3335
Hauenschild, Ing. Josef, Techn. Amtsrat 3332
Sögner, Ing. Herbert, Techn. Amtsrat 3329

Abteilung für Tiefbau und Planung:
Mück, Dipl.-Ing. Friedrich, Oberstadtbaurat . . . 3341
Storm, Dipl.-Ing. Otto, Oberstadtbaurat 3351
Brandstetter, Dipl.-Ing. Werner, Stadtbaurat . . . 3352
Berger, Dipl.-Ing. Paul, Stadtbauoberkommissär . 3356
Hangel, Dipl.-Ing. Hans, Stadtbauoberkommissär 3347
Schnabl, Dipl.-Ing. Walter, Stadtbauoberkommissär 3353
Rottal Friedrich, Techn. Amtsrat 3372

Abteilung für Hochbau- und Gebäudeerhaltung:
15, Zinckgasse 27 . . . . . 92 16 56
Ulovec, Dipl.-Ing. Alfred, Senatsrat 27
Korosec, Dipl.-Ing. Anton, Oberstadtbaurat . . . 32
Langer, Dipl.-Ing. Benedikt 40
Schultze, Dipl.-Ing. Wilhelm, Oberstadtbaurat . . 26
Matiasek, Dipl.-Ing. Walter, Stadtbaurat 39
Wimmer, Dipl.-Ing. Herbert, Stadtbaurat 32
Blazek, Ing. Viktor, Techn. Amtsrat 19
Hudecek, Ing. Walter, Techn. Amtsrat 20
Lorenz Albert, Techn. Amtsrat 47
Paulis Peter, Amtsrat 55
Erhaltungsstelle für Hochbau:
12, Aßmayergasse 57 . . . . . 83 76 49*
Schörg, Ing. Robert, Techn. Amtsrat,
15, Zinckgasse 25 . . . . . 92 16 56/57
Kreditevidenz:
Plaschka Ferdinand, Amtsrat 3363
Oberbauwerkstätte: 12, Aßmayergasse 55 . . . 83 76 49*
Schreier, Dipl.-Ing. Kurt, Oberstadtbaurat 01
Hausleitner Alfred, Techn. Amtsrat 15/009

Fahrkarten, Eintrittskarten,
Kinomassetten, Rollenkarten,
Spezialdrucksorten, Automation
STIEGERGASSE 15–17
1150 WIEN
Tel. 83 11 50, Telex 01 32935

ZAWADIL

G. M. Manninger
Gesellschaft m. b. H.
Behälter- und Apparatebau
Stahl- und Industrieanlagenbau
Gewichtsschlosserarbeiten

ANFERTIGUNG
MONTAGE
REPARATUR

KONTRAHENT DER STADT WIEN

Werk – Containerterminal:
1220 Wien, Gotramgasse 6
Telefon (0 22 2) 22 61 43, 22 61 04
Telex: 13-6915 stahl a

KOMMANDITGESELLSCHAFT
STAHL- UND KESSELBAU
FRANZ KNOTZ KG
Schienenfahrzeuge
Zentrale: 1020 Wien
Winterhafen, Hellingstraße
Telefon (0222) 74 15 71
Postfach 231, 1021 Wien
Fernschreiber: 134403

elektro fleck
energietechnik – nachrichtentechnik
1050 wien, kohlgasse 33
kontrahent der stadt wien
telefon: 55 44 60
55 41 66

WIENER STADTWERKE – STÄDTISCHE BESTATTUNG

Direktion: 4, Goldeggasse 19, Tel. 65 16 31*

Jerusalem, Dr. Hans, Obersenatsrat, Direktor . . . 220
Knispel, Dkfm. Franz, Senatsrat,
Direktionssekretär 223
Molinari, Mag. Dkfm. Arno, Obermagistratsrat. . . 225
Blazek Leopold, Amtsrat 226
Krenn Franz, Verwaltungsoberkommissär 216
Aufnahmedienst:
Matzi Kurt, Oberamtsrat 230
Eilenberger Walter, Amtsrat 231
Bestattungsdienst:
Kubu Alfred, Oberamtsrat 250
Buchhaltung:
Stefan Herbert, Verwaltungsoberkommissär. . . . 240
Wirtschaftsstelle:
Schweitzer Rupert, Verwaltungsoberkommissär . . 260
Betriebsstelle Zentralfriedhof,
11, Simmeringer Hauptstraße 234,
2. Tor, Halle I 76 62 50
Betriebsstelle Feuerhalle Simmering,
11, Simmeringer Hauptstraße 337 . . . . . 76 62 74
Betriebsstelle Floridsdorf,
21, Prager Straße 33 . . . . . 38 13 21
Sargerzeugungsbetrieb, 23, Atzgersdorf,
Breitenfurter Straße 176 . . . . . 84 21 05
Parisch Johann, Betriebsleiter

Anmeldestellen für Todesfälle:
3, Ungargasse 41 . . . . . 72 46 45
4, Goldeggasse 19 . . . . . 65 16 31*
5, Schönbrunner Straße 54
(Bezirksamt) 55 71 14, 55 81 15
8, Schlesingerplatz 4
(Bezirksamt) 42 74 96, 42 81 83
10, Gudrunstraße 128
(Bezirksamt) 64 31 60, 64 34 25
13, Hietzinger Kai 1–3 (Bezirksamt). . 82 36 84, 82 63 37
16, Richard Wagner-Platz 19
(Bezirksamt) 92 46 04, 92 61 68
18, Martinstraße 100
(Bezirksamt) 34 12 79, 34 63 83
20, Brigittaplatz 10
(Bezirksamt) 33 32 91, 33 32 92
21, Prager Straße 33 . . . . . 38 34 15, 38 34 16
Schwechat, Rathausplatz 9, NÖ. 77 76 71*

MAGISTRATISCHE BEZIRKSÄMTER

Wenn keine andere Adresse bzw. Telefonnummer angegeben, gilt die des magistratischen Bezirksamtes

Aufgaben, die den magistratischen Bezirksämtern als Gemeinde oder Bezirksverwaltungsbehörde zugewiesen sind:
Gewerbeangelegenheiten.
Angelegenheiten des Strahlenschutzes in Gewerbebetrieben.
Beistellung von Sachverständigen auf dem Gebiet des Gewerberechtes bei der Überprüfung pharmazeutischer Erzeugungsbetriebe.
Handhabung des Musterschutzgesetzes.
Erteilung von Nachsichten von den Zulassungsbedingungen für die Lehrabschlußprüfungen nach dem Berufsausbildungsgesetz.
Handhabung des Altölgesetzes.
Aufgaben nach dem Mietengesetz und gleichartigen Rechtsvorschriften, soweit nicht die Zentrale Schlichtungsstelle der Magistratsabteilung 50 zuständig ist. Ausstellung von Bescheinigungen für Anträge auf Mietzinsbeihilfe einschließlich der Erteilung von Rechtsauskünften in diesen Angelegenheiten.
Wahrnehmung des Dienstnehmerschutzes einschließlich der Erteilung von Betriebsbewilligungen nach dem Arbeitnehmerschutzgesetz in nichtgewerblichen Betrieben, soweit keine andere Dienststelle des Magistrats zuständig ist.
Bewilligung von freiwilligen Feilbietungen beweglicher Sachen und Feilbietungen nach dem Verlassenschaftspatent und Entsendung von Lizitationskommissären.
Erteilung der Befugnis für einen Ausrufer nach der Feilbietungsordnung 1786.
Ausstellung von Giftbezugsbewilligungen (Giftbezugsscheinen oder Giftbezugslizenzen) nach dem Giftgesetz.
Handhabung des Bazillenausscheider- und des Epidemiegesetzes, ausgenommen die Festsetzung der Entschädigung für Verdienstentgang.
Bekämpfung sanitärer Übelstände und von Verunreinigungen von Privatgrundstücken einschließlich der individuellen Rechtsangelegenheiten der Rattenbekämpfung.
Entscheidung über Einwendungen gegen eine Zahlungsaufforderung nach dem Wiener Krankenanstaltengesetz.
Erlassung von Kostenbescheiden nach straßenpolizeilichen Vorschriften, wenn gegen einen nach § 57 AVG erlassenen Bescheid Vorstellung erhoben wurde.
Bewilligung der Enterdigung sowie der Überprüfung von Leichen, ausgenommen innerhalb von Friedhöfen.
Genehmigung der Verwendung von Kraftfahrzeugen zur Beförderung von Tieren und bescheidmäßige Sperre einer Betriebsanlage nach dem Tierseuchengesetz.
Handhabung des Bäderhygienegesetzes.
Entgegennahme der Erklärungen über den Austritt aus staatlich anerkannten Religionsgesellschaften.
Legalisierung von Unterschriften auf Personenstandsurkunden aus den konfessionellen Altmatriken.
Handhabung des Buschenschankgesetzes.
Handhabung des Fischerei-, des Tierschutz- und des Jagdgesetzes, einschließlich der Ausstellung von Jagdkarten.
Handhabung des Baumschutzgesetzes.
Rechtliche Angelegenheiten des Forstgesetzes.
Einreichstelle für die Bewilligung des Pflanzenbaues zur Suchtgiftgewinnung nach der Suchtgiftverordnung 1947.
Angelegenheiten des Familienunterhaltes und der Wohnkostenbeihilfe für Wehrpflichtige; Angelegenheiten des Familienunterhaltes, der Wohnkostenbeihilfe sowie der Familienbeihilfe für Zivildienstleistende.
Handhabung des Bauarbeiter-Urlaubsgesetzes.
Erledigung von Rechtshilfeersuchen nach den sozialversicherungsrechtlichen Vorschriften.
Erlassung von Bescheiden gemäß § 10 Abs. 1 des Wiener Jugendschutzgesetzes.
Sicherstellung von Fahrnissen.
Wahrnehmung der Aufgaben der Ortspolizei nach dem Personenstandsgesetz (§§ 25, 35, 39).
Durchführung der Personenstands- und Betriebsaufnahme.
Ausstellung der Lohnsteuerkarten und Berichtigung von Eintragungen.
Vorbereitungsarbeiten für die Erstellung der Geschwornen- und Schöffenliste.
Ausstellung von Bestätigungen aus den Unterlagen der ehemaligen Kartenstelle.
Mitwirkung bei statistischen Erhebungen.
Durchführung der Verwaltungsstrafverfahren, soweit keine andere Dienststelle des Magistrats zuständig ist, ausgenommen die Erlassung von Organstrafverfügungen.
Handhabung des Verwaltungsvollstreckungsgesetzes, soweit keine andere Dienststelle des Magistrats zuständig ist.
Mitwirkung bei der Vorbereitung und Durchführung von Wahlen, Volksbegehren, Volksabstimmungen und Volksbefragungen.
Mitwirkung bei der Verwaltung des Bezirksamtshauses.

1., 8. BEZIRK

1, Wipplingerstraße 8 . . . 701*, 708*, 63 07 31* . . . Portier . . . 213

Weinke, Dr. Friedrich, Obermagistratsrat 225
Weber, Dr. Karl, Obermagistratsrat 223
Hogl, Dr. Irmengard, Magistratsrat 228
Schmidt Anna, Kanzleileiter 209, 238
Kanzlei
Auskunft 220, 353
Einlaufstelle 220, 353
Expedit 209, 229
Schlichtungsstelle-Protokoll 239
Schreibstelle 201
Strafprotokoll 220, 353
Strafvollzug 227
Registratur 208
Sitzungszimmer 260

Referate des magistratischen Bezirksamtes:

Baustrafen 223, 228
Betriebsanlagen 223, 228
Bodennutzung 219
Effektensicherstellung 222
Familienunterhalt 204, 205, 207, 217, 222, 224, 226, 230, 290
Fischereiangelegenheiten 227
Gewerbeangelegenheiten 204, 205, 207, 217, 222, 224, 226, 230, 290
Gewerbepolizeiliche Revisionen 223, 228
Giftbezugsbewilligungen 226
Jagdangelegenheiten 227
Lohnsteuerkarten 219
Religionsaustritte 227
Sanitäre Übelstände 204, 205, 207, 217, 222, 224, 226, 230, 290
Schlichtungsstelle 228
Verwaltungsstrafverfahren 204, 205, 207, 217, 222, 223, 224, 226, 228, 230, 290
Viehzählung 219
Werkverkehrskarten 227
Zuständigkeit für ganz Wien:
Taxi-, Mietwagen-, Hotelwagen- und Fiakergewerbe 204, 205, 207, 217, 222, 224, 226, 230, 290
Lehrabschlußprüfungen . . . 204, 205, 207, 217, 222, 224, 226, 230, 290
Rauchfangkehrergewerbe 222, 226

Bezirksgesundheitsamt für den 1., 8. Bezirk,
Kaindl, Dr. Eva Maria, Physikatsrat 267
Kanzlei 266
Sanitätsrevisor 268
Bezirksjugendamt für den 1., 8. Bezirk
siehe 9. Bezirk

Bürgerdienst für den 8. Bezirk siehe 18. Bezirk
Marktamtsabteilung für den 1. Bezirk,
1, Ebendorferstraße 4 . . . . . 42 8 03
Fischer August, Oberamtsrat 2520
Müller Herbert, Amtsrat 2528
Referenten 2529
Marktamtsabteilung für den 8. Bezirk
siehe 9. Bezirk
Sozialreferat für den 1., 8. Bezirk
siehe 9. Bezirk
Spezielle Individualhilfe und Erwachsenenbetreuung
(Bezirke 1, 2, 6 bis 9),
8, Lerchengasse 19 . . . . . 43 89 01
Stadtkasse für den 1., 8., 9. Bezirk,
Neuwirth Friedrich, Oberamtsrat 241
Hauk Richard, Verwaltungsoberkommissär 242
Zwangsvollstreckungen 250, 251
Verrechnungsbuchhalter, Strafen 240
Grundbesitzabgaben 246, 254
Wassergebühren 246, 254
Abwassergebühren 254
Hundeabgabe 258
Gebrauchsabgabe 245, 258
Lohnsummensteuer 244, 248, 249, 257, 259
Dienstgeberabgabe 244, 247, 249, 257, 259
Getränke- und Gefrorenessteuer 243
Standesamt Innere Stadt (1., 6., 7., 8., 9. Bezirk),
8, Schlesingerplatz 4 . . . . . 727*, 42 75 41*
Blank Walter, Oberamtsrat 230
Kanzlei 232
Aufgebote 231, 234
Ehefähigkeitszeugnisse 233
Eheschließungen 231, 234
Familienbuch 232
Geburtenbuch 237, 239
Sterbebuch 237, 238
Buch für Todeserklärungen 241
Veterinäramtsabteilung für den 1., 8. Bezirk,
1, Salvatorgasse 7
Honisch, Dr. Karl, Senatsrat 232
Vormerkstelle des Wohnungsamtes für den 1. Bezirk
siehe 9. Bezirk
Vormerkstelle des Wohnungsamtes für den 8. Bezirk
siehe 6., 7. Bezirk

2. BEZIRK

2, Karmelitergasse 9 . . . 702*, 33 16 11* . . . Portier . . . 250

Wendlinger, Dr. Hermann, Obermagistratsrat 230
Polacek, Dr. Gerhard, Obermagistratsrat 231
Lang, Dr. Johann 234
Zinburg Gerhard, Oberamtsrat 243
Franke Edith, Kanzleikommissär, Kanzleileiter . . . 232
Kanzlei 233
Auskunft 233
Einlaufstelle 233
Expedit 237
Schlichtungsstelle-Protokoll 235
Schreibstelle 246
Strafprotokoll 246
Strafvollzug 238
Registratur 237

Referate des magistratischen Bezirksamtes:

Baustrafen 231, 234
Betriebsanlagen 231, 234
Bodennutzung 244
Effektensicherstellung 241
Familienunterhalt 240, 241
Fischereiangelegenheiten 235
Gewerbeangelegenheiten 240, 241, 243, 244, 245
Gewerbepolizeiliche Revisionen 231, 234
Giftbezugsbewilligungen 240, 241 243, 244, 245
Jagdangelegenheiten 235
Lohnsteuerkarten 247
Religionsaustritte 235
Sanitäre Übelstände 241, 245
Schlichtungsstelle 231, 234
Verwaltungsstrafverfahren 231, 234, 240, 241, 243, 244, 245
Viehzählung 244
Werkverkehrskarten 240, 241, 243, 244, 245

Bezirksgesundheitsamt für den 2. Bezirk,
Schischlick, Dr. Konrad, Oberphysikatsrat,
Med.-Rat 288
Kanzlei 290
Sanitätsrevisoren 291, 292
Bezirksjugendamt für den 2. Bezirk,
Frühwirth Martha, Oberamtsrat 270
Kanzlei 272, 275
Auskunft 269
Erziehungsberatung 284
Fürsorgerinnen
Funktionsfürsorgerin 283
Sprengelfürsorgerinnen 278, 279, 280, 281, 282, 283, 286, 287, 289
Rechnungsführung 254, 273
Vormünder 271, 274, 276
Bürgerdienst für den 2. Bezirk siehe 3. Bezirk
Marktamtsabteilung für den 2. Bezirk,
2, Karmelitermarkt,
Amtsgebäude 33 31 91*, 35 16 83*
Scholz Karl, Amtsrat 57
Marktaufsicht Vorgartenmarkt,
2, Ennsgasse 8 . . . . . 24 57 685
Sozialreferat für den 2. Bezirk,
Hauptreferent 293
Referenten 294, 295, 296, 298
Kanzlei 297, 299
Spezielle Individualhilfe und Erwachsenenbetreuung
für den 2. Bezirk siehe 1., 8. Bezirk
Stadtkasse für den 2., 20. Bezirk,
Preisel Karl, Amtsrat 255
Hösch Herbert, Verwaltungsoberkommissär . . . 256
Zwangsvollstreckungen 263
Verrechnungsbuchhalter, Strafen 258

Grundbesitzabgaben 253, 258
Wassergebühren 260, 262
Abwassergebühren 260, 262
Hundeabgabe 260
Gebrauchsabgabe 260, 262
Lohnsummensteuer 257, 261
Dienstgeberabgabe 257, 261
Getränke- und Gefrorenessteuer 257
Standesamt für den 2. Bezirk siehe 20. Bezirk, Standesamt Brigittenau
Veterinäramtsabteilung für den 2., 20. Bezirk, 2, Rotensterngasse 27 . . . . . 24 21 45, 24 28 765
Zaloudek, Dr. Adolf, Senatsrat
Sehn, Dr. Karl, Oberveterinärrat
Horvatic, Dr. Peter, Oberveterinärrat
Vormerkstelle des Wohnungsamtes für den 2. Bezirk, Referenten 267, 268

3. BEZIRK

3, Karl Borromäus-Platz 3 . . . 703*, 72 51 71* . . . Portier . . . 250

Cermak, Dr. Johann, Obermagistratsrat 220
Schlosser, Dr. Helga, Magistratsrat 233
Tappeiner, Dr. Gabriele, Magistratskommissär . . . 234
Krifter Leopold, Amtsrat 222
Kanzleileiter dzt. unbesetzt 228
Kanzlei
Auskunft 229
Einlaufstelle 229
Expedit 224
Schlichtungsstelle-Protokoll 224
Schreibstelle 230
Strafprotokoll 229
Strafvollzug 228
Registratur 231
Sitzungszimmer 236

Referate des magistratischen Bezirksamtes:

Baustrafen 233, 234
Betriebsanlagen 233, 234
Bodennutzung 237
Effektensicherstellung 226
Familienunterhalt 222, 223, 225, 226, 227
Fischereiangelegenheiten 222, 223, 225, 226, 227
Gewerbeangelegenheiten 222, 223, 225, 226, 227
Gewerbepolizeiliche Revisionen 233, 234
Giftbezugsbewilligungen 222, 223, 225, 226, 227
Jagdangelegenheiten 222, 223, 225, 226, 227
Lohnsteuerkarten 237
Religionsaustritte 222, 223, 225, 226, 227
Sanitäre Übelstände 222, 223, 225, 226, 227
Schlichtungsstelle 221, 233
Verwaltungsstrafverfahren 222, 223, 225, 226, 227, 233, 234
Viehzählung 237
Werkverkehrskarten 228

Bezirksgesundheitsamt für den 3. Bezirk,
Mraz, Dr. Kurt, Stadtphysikus 267
Kohnen-Zülzer, Dr. Christian, vtm. Physikatsarzt 268
Kanzlei 269
Sanitätsrevisoren 260
Bezirksjugendamt für den 3. Bezirk,
3, Sechskrügelgasse 11,
Starecek Karl, Amtsrat 270
Kanzlei 281
Auskunft 277
Erziehungsberatung 274
Fürsorgerinnen
Funktionsfürsorgerin 274
Sprengelfürsorgerinnen 275, 276, 278, 279, 282, 283, 284, 286
Rechnungsführung 280
Vormünder 271, 272, 273, 285
Bürgerdienst für den 2., 3. Bezirk 287, 75 31 25
Marktamtsabteilung für den 3. Bezirk,
Plsek Karl, Amtsrat 261
Referenten 262, 263
Marktaufsicht Augustinermarkt 73 90 775
Landstraßer Markt, 3, Invalidenstraße 2 . . . 73 17 51
Sozialreferat für den 3. Bezirk,
Hauptreferent 251
Referenten 252, 253, 254, 255
Kanzlei 256
Spezielle Individualhilfe und Erwachsenenbetreuung (Bezirke 3 bis 5, 11),
3, Am Modenapark 1–2 . . . . . 740*, 72 36 41*, 411
Stadtkasse für den 3., 11. Bezirk,
Albustin Ludwig, Amtsrat 240
Minelli Ingrid, Verwaltungsoberkommissär 241
Zwangsvollstreckungen 257
Verrechnungsbuchhalter, Strafen 243
Grundbesitzabgaben 247, 248
Wassergebühren 288
Abwassergebühren 288
Hundeabgabe 288
Gebrauchsabgabe 288
Lohnsummensteuer 244, 246
Dienstgeberabgabe 244, 246
Getränke- und Gefrorenessteuer 257
Standesamt Landstraße,
Müller Helmuth, Amtsrat 291
Kanzlei 293
Aufgebote 291, 292
Ehefähigkeitszeugnisse 291, 292
Eheschließungen 291, 292
Familienbuch 292
Geburtenbuch 293
Sterbebuch 293
Veterinäramtsabteilung für den 3. Bezirk siehe 10. Bezirk
Vormerkstelle des Wohnungsamtes für den 3. Bezirk, Referenten 290, 299

4., 5. BEZIRK

5, Schönbrunner Straße 54 . . . 704*, 725*, 55 45 85* . . . Portier . . . (Loge und Wohnung) 250

Pichl, Dr. Herbert, Senatsrat 230
Hostialek, Dr. Ingrid, Obermagistratsrat 231
Zweibrod, Mag. Friedrich, Magistratskommissär . . 247
Moser Charlotte, Amtsrat 242
Pollerus Othmar, Amtsrat 243
Wenisch Johann, Kanzleirat, Kanzleileiter. 232
Kanzlei
Auskunft 233
Einlaufstelle 233
Expedit 236
Schlichtungsstelle-Protokoll 236
Schreibstelle 237
Strafprotokoll 233
Strafvollzug 235
Registratur 238
Schlichtungszimmer 239

Referate des magistratischen Bezirksamtes:

Baustrafen 247
Betriebsanlagen 231, 247
Bodennutzung 255
Effektensicherstellung 232
Familienunterhalt 240, 241, 242, 243, 246
Fischereiangelegenheiten. 235
Gewerbeangelegenheiten 240, 241, 242, 243, 246
Gewerbepolizeiliche Revisionen 231, 247
Giftbezugsbewilligungen 240, 241, 242, 243, 246
Jagdangelegenheiten 235
Lohnsteuerkarten. 255
Religionsaustritte. 255
Sanitäre Übelstände 240, 241, 242, 243, 246
Schlichtungsstelle für den 4. Bezirk 247
Schlichtungsstelle für den 5. Bezirk 231
Verwaltungsstrafverfahren . . 240, 241, 242, 243, 246, 247
Viehzählung 255
Werkverkehrskarten 235

Bezirksgesundheitsamt für den 4., 5. Bezirk,
4, Favoritenstraße 18 . . . . . 724*, 65 47 34*
Wager, Dr. Heinrich, vtm. Physikatsarzt,
Med.-Rat 231
Kanzlei. 232
Sanitätsrevisoren. 230, 233, 234
Bezirksjugendamt für den 4., 5. Bezirk,
4, Favoritenstraße 18 . . . . . 724*, 65 47 34*
Radlecker, Dr. Kurt, Amtsrat 251
Kanzlei. 252
Auskunft. 266
Erziehungsberatung 241
Fürsorgerinnen
Funktionsfürsorgerin 253
Sprengelfürsorgerinnen 254, 255, 256, 257, 258, 261
Rechnungsführung. 265
Vormünder. 260, 262, 263, 264
Bürgerdienst für den 4. Bezirk siehe 10. Bezirk
Bürgerdienst für den 5. Bezirk siehe 12. Bezirk
Marktamtsabteilung für den 4. bis 7. Bezirk,
4, verlängerte Kettenbrückengasse, Amtsgebäude
Naschmarkt 57 73 31*, 57 73 65*
Graf Walter, Oberamtsrat 20
Schmid, Ing. Ernst, Amtsrat 29
Sozialreferat für den 4. Bezirk,
4, Favoritenstraße 18 . . . . . 724*, 65 47 34*
Hauptreferent 236
Referenten 235, 237
Sozialreferat für den 5. Bezirk,
Hauptreferent 290
Referenten 291, 292
Spezielle Individualhilfe und Erwachsenenbetreuung
für den 4., 5. Bezirk siehe 3. Bezirk
Stadtkasse für den 4. Bezirk siehe 10. Bezirk
Stadtkasse für den 5. Bezirk siehe 6., 7. Bezirk
Standesamt Margareten (4., 5., 12. Bezirk,
Atzgersdorf und Liesing),
Eis Leopold, Amtsrat 260
Kanzlei. 263
Aufgebote 260, 261, 264
Ehefähigkeitszeugnisse 261, 264
Eheschließungen. 260, 261, 264
Familienbuch 261, 262
Geburtenbuch 264
Sterbebuch. 265
Veterinäramtsabteilung für den
4., 5., 6., 7., 12. Bezirk,
Reinhold, Dr. Gunther, Senatsrat 289
Gratze, Dr. Helmut, Oberveterinärrat 288
Adam, Dr. Hubert, Oberveterinärrat 287
Schuller, Dr. Kurt, Oberveterinärrat 286
Vormerkstelle des Wohnungsamtes für den
4., 5. Bezirk,
Referenten. 277, 278

6., 7. BEZIRK

7, Hermanngasse 24–26 . . . 706*, 93 76 46* . . . Portier . . . 250

Straßmann, Dr. Gerta, Senatsrat 230
Fuchs, Dr. Joseph, Obermagistratsrat 231
Büttner, Dr. Georg, Magistratskommissär 237
Kail Ulrike, Amtsrat 246
Siedl Christa, Kanzleikommissär, Kanzleileiter . . . 232
Kanzlei
Auskunft 290
Einlaufstelle 233, 290
Schlichtungsstelle-Protokoll 247
Schreibstelle 234
Strafprotokoll 233
Strafvollzug 242
Registratur 235
Sitzungszimmer. 248

Referate des magistratischen Bezirksamtes:

Baustrafen 231, 237
Betriebsanlagen 231, 237
Bodennutzung 238
Effektensicherstellung 246
Familienunterhalt 238, 239, 240, 246
Gewerbeangelegenheiten 238, 239, 240, 246
Gewerbepolizeiliche Revisionen 231, 237
Giftbezugsbewilligungen 238, 239, 240, 246
Jagdangelegenheiten 238
Lohnsteuerkarten 242, 243
Religionsaustritte 242, 243
Sanitäre Übelstände 238, 239, 240, 246
Schlichtungsstelle 231, 237
Verwaltungs-
strafverfahren 238, 239, 240, 246
Viehzählung 238
Werkverkehrskarten 242, 243

Bezirksgesundheitsamt für den 6., 7. Bezirk,
6, Amerlingstraße 11 . . . . . 726*, 57 95 21*
Bartunek, Dr. Hans, Oberphysikatsrat 59
Kanzlei 50
Sanitätsrevisoren 61
Bezirksjugendamt für den 6., 7. Bezirk,
6, Amerlingstraße 11. . . . . 726*, 57 95 21*
Wendlinger Frédérique, Amtsrat 31
Kanzlei 49
Auskunft 53
Erziehungsberatung 35
Fürsorgerinnen
Funktionsfürsorgerin 45, 57
Sprengelfürsorgerinnen 54, 55, 56
Rechnungsführung 20
Vormünder. 46, 47, 48
Bürgerdienst für den 6., 7. Bezirk siehe 15. Bezirk
Marktamtsabteilung für den 6., 7. Bezirk
siehe 4., 5. Bezirk
Sozialreferat für den 6. Bezirk,
6, Amerlingstraße 11. . . . . 726*, 57 95 21*
Hauptreferent 62
Referenten 63, 67
Sozialreferat für den 7. Bezirk,
Hauptreferent 244
Referenten 245, 254
Spezielle Individualhilfe und Erwachsenenbetreuung
für den 6., 7. Bezirk siehe 1., 8. Bezirk
Stadtkasse für den 5., 6., 7. Bezirk,
Pohl Otto, Oberamtsrat 257
Maier Gerda, Amtsrat 269
Zwangsvollstreckungen 261
Verrechnungsbuchhalter, Strafen 263
Grundbesitzabgaben 258, 259
Wassergebühren 265, 268
Abwassergebühren. 265, 268
Hundeabgabe 265, 268
Gebrauchsabgabe 265, 268
Lohnsummensteuer 252, 253, 262, 266, 267
Dienstgeberabgabe 252, 253, 262, 266, 267
Getränke- und Gefrorenessteuer 264
Standesamt für den 6., 7. Bezirk
siehe 1., 8. Bezirk, Standesamt Innere Stadt
Veterinäramtsabteilung für den 6., 7. Bezirk
siehe 4., 5. Bezirk
Vormerkstelle des Wohnungsamtes für den
6., 7., 8. Bezirk,
Referenten 255

9. BEZIRK

9, Währinger Straße 39 . . . 709*, 42 35 75* . . . Portier . . . 250
Portier 9, Währinger Straße 43 . . . 259

Hortig, Dr. Erika, Senatsrat 230
Sciri, Dr. Sonja 231
Schindler, Dr. Gerda, Magistratskommissär 243
Saller Erich, Oberamtsrat 249
Pfalzer Margarethe, Kanzleioberkommissär,
Kanzleileiter 245
Kanzlei
Auskunft 255
Einlaufstelle 255
Expedit 255
Schlichtungsstelle-Protokoll 247
Schreibstelle 232
Strafprotokoll 255
Strafvollzug 252
Registratur 253

Referate des magistratischen Bezirksamtes:

Baustrafen 231, 243
Betriebsanlagen 231, 243
Bodennutzung 251
Effektensicherstellung 240
Familienunterhalt 240
Fischereiangelegenheiten 248
Gewerbeangelegenheiten 240, 246, 248, 249
Gewerbepolizeiliche Revisionen 231, 243
Giftbezugsbewilligungen 240, 246, 248, 249
Jagdangelegenheiten 248
Lohnsteuerkarten 251
Religionsaustritte 249
Sanitäre Übelstände 240
Schlichtungsstelle 231, 243
Verwaltungsstrafverfahren 240, 246, 248
Viehzählung 251
Werkverkehrskarten 252
Zuständigkeit für ganz Wien:
Ortspolizei 247

Bezirksgesundheitsamt für den 9. Bezirk,
Schweeger, Dr. Herbert, Oberphysikatsrat 261
Kanzlei 262
Sanitätsrevisoren 263

Bezirksjugendamt für den 1., 8., 9. Bezirk,
Ondreicska Julius, Amtsrat 288
Kanzlei 282
Auskunft 213
Erziehungsberatung 271, 272
Fürsorgerinnen
Funktionsfürsorgerin 271
Sprengel-
fürsorgerinnen 270, 273, 278, 279, 280, 283, 285
Rechnungsführung 284
Vormünder 215, 216, 277, 286
Bürgerdienst für den 9. Bezirk siehe 18. Bezirk
Marktamtsabteilung für den 8., 9. Bezirk,
9, Nußdorfer Straße 22, Markthalle 34 32 48*
Altmann Eduard, Amtsrat 31 25 76
Holzer Walter, Amtsrat 2

Sozialreferat für den 1., 8., 9. Bezirk,
Hauptreferent 237
Referenten 234, 235, 238, 239, 266
Kanzlei 236
Spezielle Individualhilfe und Erwachsenenbetreuung
für den 9. Bezirk siehe 1., 8. Bezirk
Stadtkasse für den 9. Bezirk siehe 1., 8. Bezirk
Standesamt für den 9. Bezirk siehe 1., 8. Bezirk,
Standesamt Innere Stadt
Veterinäramtsabteilung für den 9. Bezirk
siehe 18. Bezirk
Vormerkstelle des Wohnungsamtes für den
1., 9. Bezirk,
9, Währinger Straße 43,
Referenten 233

10. BEZIRK

10, Laxenburger Straße 43–47 . . . 710*, 64 36 31* . . . Portier . . . 293
Portier 10, Keplerplatz 5 . . . 294

Jankovic, Dr. Kurt, Senatsrat 211
Zluwa, Dr. Brigitte, Magistratsrat 219
Kessler, Dr. Sylvia, Magistratskommissär 232
Zourek Karl, Kanzleirat,
Kanzleileiter 214
Kanzlei
Auskunft 221

Einlaufstelle 221
Expedit 221
Schlichtungsstelle-Protokoll 226
Schreibstelle 222
Strafprotokoll 226
Strafvollzug 223
Registratur 225

Referate des magistratischen Bezirksamtes:

Baustrafen 219, 232
Betriebsanlagen 219, 232
Bodennutzung 224, 329
Buschenschank 212, 215, 216, 217, 218, 295
Effektensicherstellung 217
Familienunterhalt 212, 215, 216, 217, 218, 295
Fischereiangelegenheiten 216
Gewerbeangelegenheiten 212, 215, 216, 217,
218, 295
Gewerbepolizeiliche Revisionen 219, 232

Giftbezugsbewilligungen 212, 215, 216, 217,
218, 295
Jagdangelegenheiten 216, 223
Lohnsteuerkarten 224, 329
Religionsaustritte 212, 215, 216, 217, 218, 295
Sanitäre Übelstände 215
Schlichtungsstelle 219, 232
Verwaltungsstrafverfahren 212, 215, 216,
217, 218, 295
Viehzählung 224, 329
Werkverkehrskarten 223

Baupolizei – Außenstelle für den 10. Bezirk,
Engelke, Dipl.-Ing. Karl, Senatsrat 235
Bacher, Dipl.-Ing. Albert, Stadtbauoberkommissär 238
Hatzinger, Dipl.-Ing. Ferdinand 237
Frasz, Ing. Josef, Techn. Oberamtsrat 239
Kanzlei 236
Archiv 241
Referenten 237, 238, 239, 241
Werkmeister 238, 239, 241
Bezirksgesundheitsamt für den 10. Bezirk,
Brucha, Dr. Erwin, Oberphysikatsrat 242
Pavelka, Dr. Jana, vtm. Physikatsarzt 242
Kanzlei 243
Sanitätsrevisoren 244
Bezirksjugendamt für den 10. Bezirk,
10, Van der Nüll-Gasse 20 . . . . . 64 45 86*
Trojan Karl, Oberamtsrat 39
Kanzlei 36, 37, 38
Auskunft 20
Erziehungsberatung 34
Fürsorgerinnen
Funktionsfürsorgerin 40

Sprengelfürsorgerinnen 21, 22, 23, 24, 25,
26, 27, 28, 29, 30, 31, 32, 41, 42
Rechnungsführung 53, 55, 56
Vormünder 49, 50, 51, 52, 57, 58, 59, 60
Bürgerdienst für den 4., 10. Bezirk 320, 64 42 41
Marktamtsabteilung für den 10. Bezirk,
10, Viktor Adler-Markt, Amtsgebäude 64 27 77
Lorenz Franz, Oberamtsrat 64 27 63
Sozialreferat für den 10. Bezirk,
10, Gudrunstraße 128,
Hauptreferent 265
Vertretung des Hauptreferenten 266
Referenten 266, 268, 269, 270
Kanzlei 267, 271
Spezielle Individualhilfe und Erwachsenenbetreuung
(10. Bezirk),
10, Per Albin Hansson-Siedlung Ost, Ada Christen-
Gasse 2/D/2 . . . . . 68 55 71
Stadtkasse für den 4., 10. Bezirk,
Zeschek Helene, Amtsrat 275
Altrichter Michael, Verwaltungsoberkommissär . . 276
Zwangsvollstreckungen 231

Verrechnungsbuchhalter, Strafen 229
Grundbesitzabgaben 278
Wassergebühren 281
Abwassergebühren 281
Hundeabgabe 279
Gebrauchsabgabe 279
Lohnsummensteuer 233, 282
Dienstgeberabgabe 233, 282
Getränke- und Gefrorenessteuer 280
Standesamt Favoriten (10., 11. Bezirk, Erlaa, Inzersdorf und Siebenhirten), 10, Keplerplatz 5,
Teschner Wolfgang, Amtsrat 284
Kanzlei 285
Aufgebote 286
Ehefähigkeitszeugnisse 284
Eheschließungen 287
Familienbuch 287
Geburtenbuch 287
Sterbebuch 287
Veterinäramtsabteilung für den 3., 10., 11. Bezirk,
Jeitler, Dr. Alfred, Senatsrat 292
Heinzel, Dr. Günther, Veterinärrat 292
Vormerkstelle des Wohnungsamtes für den 10. Bezirk,
Referenten 273, 274

11. BEZIRK

11, Enkplatz 2 . . . 711*, 74 35 86* . . . Portier . . . 250

Ecker, Dr. Gerhard, Senatsrat 230
Renner, Mag. Dr. Walther 231
Marquant Hildegard, Amtsrat 256
Wagner Erika, Kanzleileiter 232
Kanzlei
Auskunft 234
Einlaufstelle 234
Expedit 232
Schlichtungsstelle-Protokoll 234
Schreibstelle 233
Strafprotokoll 234
Strafvollzug 234
Registratur 236

Referate des magistratischen Bezirksamtes:

Baustrafen 231
Betriebsanlagen 231
Bodennutzung 258
Effektensicherstellung 256
Familienunterhalt 255, 256, 257
Fischereiangelegenheiten 255
Gewerbeangelegenheiten 255, 256, 257
Gewerbepolizeiliche Revisionen 231
Giftbezugsbewilligungen 255, 256, 257
Jagdangelegenheiten 256, 257
Lohnsteuerkarten 258
Religionsaustritte 255, 256, 257
Sanitäre Übelstände 255, 256, 257
Schlichtungsstelle 231
Verwaltungsstrafverfahren 231, 255, 256, 257
Viehzählung 258
Werkverkehrskarten 255, 256, 257

Baupolizei – Außenstelle für den 11. Bezirk,
Mosser, Dipl.-Ing. Albert, Oberstadtbaurat 280
Wolf, Dipl.-Ing. Ernst, Stadtbaurat 281
Bietak, Dipl.-Ing. Horst, Stadtbaurat 283
Windl, Ing. Mag. Franz, Stadtbaurat 284
Kanzlei 282
Werkmeister 285, 286, 287
Referat Wildes Bauen 287
Bezirksgesundheitsamt für den 11. Bezirk,
Blechinger, Dr. Franz, vtm. Physikatsarzt 270
Kanzlei 272
Sanitätsrevisoren 271
Bezirksjugendamt für den 11. Bezirk,
Scheck Franz, Amtsrat 240
Kanzlei 248
Auskunft 252
Erziehungsberatung 249
Fürsorgerinnen
Funktionsfürsorgerin 249
Sprengelfürsorgerinnen 241, 242, 246, 247, 253
Rechnungsführung 245
Vormünder 243, 244, 251, 254
Bürgerdienst für den 11. Bezirk 268, 74 52 34
Marktamtsabteilung für den 11. Bezirk,
11, Lorystraße, Simmeringer Markt, Amtsgebäude, Brückenwaage 74 33 01
Kampfmüller Oskar, Amtsrat
Sozialreferat für den 11. Bezirk,
Hauptreferent 260
Referenten 261, 262
Kanzlei 263
Spezielle Individualhilfe und Erwachsenenbetreuung für den 11. Bezirk siehe 3. Bezirk
Stadtkasse für den 11. Bezirk siehe 3. Bezirk
Standesamt für den 11. Bezirk siehe 10. Bezirk, Standesamt Favoriten
Veterinäramtsabteilung für den 11. Bezirk siehe 10. Bezirk
Expositur,
Geigenmüller, Dr. Hermann, Oberveterinärrat . . 265
Vormerkstelle des Wohnungsamtes für den 11. Bezirk,
Referenten 278

12. BEZIRK

12, Schönbrunner Straße 259 . . . 712*, 83 16 01* . . . Portier . . . 250
Portier 12, Hufelandgasse 2 . . . 317

Kuca, Dr. Alois, Obermagistratsrat 211
Neugebauer, Dr. Elisabeth, Magistratskommissär . . 212
Mayer Vera, Oberamtsrat 224
Mantl Franziska, Kanzleioberoffizial, Kanzleileiter . 213
Kanzlei
Auskunft 214, 215
Einlaufstelle 214, 215
Expedit 216
Schlichtungsstelle-Protokoll 214
Schreibstelle 218
Strafprotokoll 214
Strafvollzug 216
Registratur 219, 265
Sitzungszimmer 217

Referate des magistratischen Bezirksamtes:

Baustrafen 212
Betriebsanlagen 212
Bodennutzung 226
Effektensicherstellung 226
Familienunterhalt 221, 223, 225, 228
Fischereiangelegenheiten 216
Gewerbeangelegenheiten 221, 223, 224, 225, 228
Gewerbepolizeiliche Revisionen 212
Giftbezugsbewilligungen 224
Jagdangelegenheiten 226
Lohnsteuerkarten 226
Religionsaustritte 221, 223, 225, 228
Sanitäre Übelstände 221, 223, 225, 228
Schlichtungsstelle 214
Verwaltungsstrafverfahren 212, 221, 223, 225, 228
Viehzählung 226
Werkverkehrskarten 226

Baupolizei – Außenstelle für den 12. Bezirk,
Klom, Dipl.-Ing. Manfred, Stadtbaurat 251
Dirmhirn, Ing. Mag. Harald,
Oberstadtbaurat 253
Kanzlei 252, 259
Archiv 258
Referenten 209, 253, 256
Werkmeister 254, 255, 257
Bezirksgesundheitsamt für den 12. Bezirk,
12, Hufelandgasse 2,
Luch, Dr. Alfred, Oberphysikatsrat 241
Kanzlei 242
Sanitätsrevisoren 243, 244
Bezirksjugendamt für den 12. Bezirk,
12, Hufelandgasse 2,
Porits Stefan, Oberamtsrat 261
Kanzlei 262
Auskunft 264
Erziehungsberatung 325
Fürsorgerinnen
Funktionsfürsorgerin 326
Sprengelfürsorgerinnen . . . 263, 266, 269, 270, 271, 272, 273, 274, 275, 280, 322, 323, 324
Rechnungsführung 267, 268
Vormünder 276, 277, 278, 279
Bürgerdienst für den 5., 12. Bezirk,
12, Hufelandgasse 2 . . . . . 337, 83 75 64
Marktamtsabteilung für den 12. Bezirk,
12, Hufelandgasse 2,
Mildner Herbert, Amtsrat 231
Schnabel, Ing. Wilhelm, Amtsrat 232
Referenten 233, 234
Marktaufsicht Meidlinger Markt, Brückenwaage,
12, Niederhofstraße 83 31 81
Sozialreferat für den 12. Bezirk,
12, Meidlinger Hauptstraße 2,
Hauptreferent 245
Referenten 247, 248, 249, 319
Kanzlei 246
Kassa 246
Spezielle Individualhilfe und Erwachsenenbetreuung
(Bezirke 12, 13, 23),
Auskunft 333
Sozialarbeiter 330, 331, 332
Stadtkasse für den 12. Bezirk siehe 15. Bezirk
Standesamt für den 12. Bezirk siehe 4., 5. Bezirk,
Standesamt Margareten
Veterinäramtsabteilung für den 12. Bezirk
siehe 4., 5. Bezirk
Vormerkstelle des Wohnungsamtes für den
12. Bezirk,
Referenten 288, 289
Wohnungsberatungszentrum – Außenstelle,
12, Am Schöpfwerk 31/4 . . . . . 67 76 50, 67 99 21

13., 14. BEZIRK

13, Hietzinger Kai 1–3 . . . 713*, 82 26 51* . . . Portier Stiege 1 . . . 250
Portier Stiege 3 . . . 251

Mayer, Dr. Georg, Senatsrat 230
Neugebauer, Dr. Ernst, Obermagistratsrat 231
Schmid, Mag. Renate, Magistratskommissär 240
Reiter Ingeborg, Kanzleirat,
Kanzleileiter 232
Kanzlei
Auskunft 233, 234
Einlaufstelle 233, 234
Expedit 233, 234
Schlichtungsstelle-Protokoll 235
Schreibstelle 237
Strafprotokoll 233
Strafvollzug 234
Registratur 238
Verhandlungszimmer 235

Referate des magistratischen Bezirksamtes:

Baustrafen 231, 239, 240
Betriebsanlagen 231, 239, 240
Bodennutzung 246
Effektensicherstellung 232, 299
Familienunterhalt. 241, 242, 243, 244, 245
Fischereiangelegenheiten 241, 242, 243, 244, 245
Gewerbeangelegenheiten 241, 242, 243, 244, 245
Gewerbepolizeiliche Revisionen 231, 239, 240
Giftbezugsbewilligungen 241, 242, 243, 244, 245
Jagdangelegenheiten 241, 242, 243, 244, 245
Lohnsteuerkarten. 246
Religionsaustritte. 241, 242, 243, 244, 245
Sanitäre Übelstände 241, 242, 243, 244, 245
Schlichtungsstelle. 231, 239, 240
Verwaltungsstrafverfahren 241, 242, 243, 244, 245
Viehzählung 246
Werkverkehrskarten 241, 242, 243, 244, 245

Baupolizei – Außenstelle für den 13., 14. Bezirk,
Filas, Dipl.-Ing. Johann, Oberstadtbaurat. 310
Richter, Dipl.-Ing. Herbert, Stadtbaurat. 311
Ressel, Dipl.-Ing. Günter, Stadtbaurat 315
Bletas, Dipl.-Ing. Thanos 318
Lubich, Dipl.-Ing. Götz, Stadtbaurat 319
Kanzlei. 312
Archiv 359
Referenten 311, 314, 315, 316, 317, 318, 319
Schreibstelle 313
Werkmeister 318, 328, 329, 356
Bezirksgesundheitsamt für den 13., 14. Bezirk,
Scheitz, Dr. Werner, Oberphysikatsrat 290
Randak, Dr. Ulrike, vtm. Amtsarzt 291
Kanzlei. 292
Sanitätsrevisoren. 293, 294, 295
Bezirksjugendamt für den 13., 14. Bezirk,
Obendrauf Kurt, Amtsrat 260
Kanzlei. 262
Auskunft. 277
Erziehungsberatung 271
Fürsorgerinnen
Funktionsfürsorgerin 271
Sprengelfürsorgerinnen . 264, 267, 269, 270, 272, 273, 274, 275, 276, 278
Rechnungsführung. 268
Vormünder. 261, 263, 265, 266
Bürgerdienst für den 13., 14. Bezirk . . . 357, 82 24 92
Marktamtsabteilung für den 13., 14. Bezirk,
Lemmerer Franz, Amtsrat. 340
Heindl Kurt, Amtsrat 341
Referenten 341, 342
Sozialreferat für den 13., 14. Bezirk,
Hauptreferent 280
Referenten. 281, 282, 283, 284
Kanzlei 284, 285
Spezielle Individualhilfe und Erwachsenenbetreuung für den 13. Bezirk siehe 12. Bezirk
Spezielle Individualhilfe und Erwachsenenbetreuung für den 14. Bezirk siehe 15. Bezirk
Stadtkasse für den 13., 14. Bezirk,
Krutisch Rudolf, Amtsrat 200
Horvath Erika, Verwaltungsoberkommissär . . . 201
Zwangsvollstreckungen 203
Verrechnungsbuchhalter, Strafen 202
Grundbesitzabgaben 213, 214, 215, 219, 289
Wassergebühren 208, 209, 216, 355
Abwassergebühren. 208, 209, 216, 355
Hundeabgabe 208, 209, 216, 355
Gebrauchsabgabe 208, 209, 216, 355
Lohnsummensteuer 204, 205, 206, 207, 218
Dienstgeberabgabe 204, 205, 206, 207, 218
Getränke- und Gefrorenessteuer 204, 205, 206, 207, 218
Standesamt Hietzing (13., 14., 15. Bezirk, Mauer, Rodaun und Kalksburg),
Jeck Karl, Oberamtsrat 330
Kanzlei 332, 333, 336, 337, 339
Aufgebote 330, 331, 338
Ehefähigkeitszeugnisse 330, 331, 338
Familienbuch 336
Geburtenbuch 335
Sterbebuch 334
Veterinäramtsabteilung für den 13., 14., 15. Bezirk,
Schiel, Dr. Otto, Senatsrat. 350
Hückel, Dr. Robert, Oberveterinärrat. 351
Vormerkstelle des Wohnungsamtes für den 13., 14. Bezirk,
Referenten. 352, 353

15. BEZIRK

15, Gasgasse 8–10 . . . 715*, 83 36 11* . . . Portier . . . 250

Klein, Mag. Gertrude, Obermagistratsrat 220
Handl, Dr. Waltraud, Magistratsrat 222
Marx, Dr. Rudolf, Magistratsoberkommissär 221
Kent Antonis, Amtsrat 235
Nitsche Gertrude, Kanzleioberkommissär, Kanzleileiter 223
Kanzlei
Auskunft. 224
Einlaufstelle 224
Expedit. 224
Schlichtungsstelle-Protokoll 236
Schreibstelle 227
Strafprotokoll 224
Strafvollzug 224
Registratur 228
Sitzungszimmer. 229

Referate des magistratischen Bezirksamtes:

Baustrafen 221, 222
Betriebsanlagen 221, 222
Bodennutzung 233
Buschenschank 232, 233, 234, 235
Effektensicherstellung 235
Familienunterhalt. 232, 233, 234, 235

Fischereiangelegenheiten 235
Gewerbeangelegenheiten 232, 233, 234, 235
Gewerbepolizeiliche Revisionen 221, 222
Giftbezugsbewilligungen 222
Jagdangelegenheiten 235
Lohnsteuerkarten 226
Religionsaustritte 233
Sanitäre Übelstände 232, 233, 234, 235
Schlichtungsstelle 221, 222, 236
Verwaltungsstrafverfahren 221, 222, 232, 233, 234, 235
Viehzählung 233
Werkverkehrskarten 226

Baupolizei – Außenstelle für den 15. Bezirk,
Leitgeb, Dipl.-Ing. Franz 251
Schindler, Dipl.-Ing. Josef, Stadtbaurat 253
Kanzlei 257
Archiv 257
Werkmeister 252, 254, 256
Bezirksgesundheitsamt für den 15. Bezirk,
Nurrer, Dr. Elisabeth, Stadtphysikus, Med.-Rat . 260
Kanzlei 263
Sanitätsrevisoren 262
Bezirksjugendamt für den 15. Bezirk,
Tetenka Franz, Oberamtsrat 265
Kanzlei 277
Auskunft 278
Erziehungsberatung 273
Fürsorgerinnen
Funktionsfürsorgerin 270
Sprengelfürsorgerinnen . 271, 272, 274, 275, 276, 280
Rechnungsführung 279
Vormünder 266, 267, 268, 269
Bürgerdienst für den 6., 7., 15. Bezirk . . . 299, 83 11 48
Marktamtsabteilung für den 15. Bezirk,
15, Dadlergasse 1–3 . . . . . 83 43 13, 83 54 31
Tometz Eduard, Amtsrat
Leopold Othmar, Amtsrat
Marktaufsicht Meiselmarkt, Brückenwaage,
15, Meiselmarkt 92 33 51
Sozialreferat für den 15. Bezirk,
Hauptreferent 240
Referenten 217, 242
Kanzlei 241
Spezielle Individualhilfe und Erwachsenenbetreuung (Bezirke 14 bis 19),
15, Camillo Sitte-Gasse 6–8/2/6 . . . . . 95 69 71
Stadtkasse für den 12., 15. Bezirk,
Hanzl Fritz, Oberamtsrat 282
Montel Alois, Amtsrat 283
Zwangsvollstreckungen 284
Verrechnungsbuchhalter, Strafen 293
Grundbesitzabgaben 292, 294, 295
Wassergebühren 296, 297, 298
Abwassergebühren 296, 297, 298
Hundeabgabe 296, 297, 298
Gebrauchsabgabe 296, 297, 298
Lohnsummensteuer 287, 288, 289, 290
Dienstgeberabgabe 287, 288, 289, 290
Getränke- und Gefrorenessteuer 291
Standesamt für den 15. Bezirk
siehe 13., 14. Bezirk, Standesamt Hietzing
Veterinäramtsabteilung für den 15. Bezirk
siehe 13., 14. Bezirk
Vormerkstelle des Wohnungsamtes für den 15. Bezirk,
Referenten 248, 249

16. BEZIRK

16, Richard Wagner-Platz 19 . . . 716*, 92 26 96* . . . Portier . . . 250

Vojik, Dr. Alfred, Senatsrat 220
Besta, Dr. Elga, Obermagistratsrat 221
Dreimund, Dr. Viktor, Magistratskommissär 222
Jeljnek Irene, Kanzleioberoffizial,
Kanzleileiter 223
Kanzlei
Auskunft 225
Einlaufstelle 225
Expedit 233
Schlichtungsstelle-Protokoll 236
Schreibstelle 224
Strafprotokoll 225
Strafvollzug 238
Registratur 228
Sitzungszimmer 230

Referate des magistratischen Bezirksamtes:

Baustrafen 221, 222
Betriebsanlagen 221, 222
Bodennutzung 226
Buschenschank 234
Effektensicherstellung 230
Familienunterhalt 229, 231, 232, 235
Fischereiangelegenheiten 235
Gewerbeangelegenheiten 229, 231, 232, 234, 235
Gewerbepolizeiliche Revisionen 221, 222
Giftbezugsbewilligungen 238
Jagdangelegenheiten 238
Lohnsteuerkarten 226
Religionsaustritte 229, 231, 232, 234, 235
Sanitäre Übelstände 229, 232, 234
Schlichtungsstelle 221, 222
Verwaltungsstrafverfahren 229, 231, 232, 234, 235
Viehzählung 226
Werkverkehrskarten 235, 238

Baupolizei – Außenstelle für den 16. Bezirk,
Messinger, Dipl.-Ing. Helmut, Oberstadtbaurat . . 251
Pazicky, Dipl.-Ing. Tibor 258
Winkler, Ing. Mag. Erwin, Stadtbaurat 258
Kanzlei 257, 264
Referenten 253, 254
Werkmeister 252, 255

Bezirksgesundheitsamt für den 16. Bezirk,
Brunner, Dr. Friedrich, Stadtphysikus 260
Gottwald, Dr. Erika, vtm. Physikatsarzt 269
Kanzlei 263
Sanitätsrevisoren 262
Bezirksjugendamt für den 16. Bezirk,
16, Arnethgasse 84. . . . . 46 12 38*
Spitzer Friedrich, Oberamtsrat. 2
Kanzlei 76
Auskunft 3
Erziehungsberatung 702, 703
Fürsorgerinnen
Funktionsfürsorgerin 703
Sprengelfürsorgerinnen 4, 77, 78, 79, 704, 705, 707, 7001
Rechnungsführung 701
Vormünder. 5, 6, 74, 75, 706
Bürgerdienst für den 16., 17. Bezirk . . . 217, 92 53 77
Marktamtsabteilung für den 16. Bezirk,
16, Yppenplatz, Amtsgebäude,
Schön Heinrich, Oberamtsrat 42 49 655
Gnadlinger Franz, Amtsrat 42 61 74
Sozialreferat für den 16. Bezirk,
Hauptreferent 240
Referenten 242, 244, 245
Kanzlei, Kassa 247
Spezielle Individualhilfe und Erwachsenenbetreuung
für den 16. Bezirk siehe 15. Bezirk
Stadtkasse für den 16., 17. Bezirk,
Pewner Johann, Oberamtsrat 282
Handsur Rudolf, Verwaltungsoberkommissär . . . 283
Zwangsvollstreckungen 284
Verrechnungsbuchhalter, Strafen 287
Grundbesitzabgaben 278, 289, 295
Wassergebühren 286, 294
Abwassergebühren. 286, 294
Hundeabgabe 286, 294
Gebrauchsabgabe 286, 294
Lohnsummensteuer 291, 293
Dienstgeberabgabe 291, 293
Getränke- und Gefrorenessteuer 288, 290
Standesamt Ottakring (16., 17. Bezirk),
Walek Heinrich, Oberamtsrat 270
Kanzlei 275
Aufgebote 270, 271
Ehefähigkeitszeugnisse. 271
Eheschließungen 270, 271
Familienbuch 275, 276
Geburtenbuch 272, 273, 274
Sterbebuch 272, 273, 274
Veterinäramtsabteilung für den 16., 17. Bezirk,
Bayer, Dr. Erich, Senatsrat 280
Dostal, Dr. Johannes, Oberveterinärrat. 237
Vormerkstelle des Wohnungsamtes für den
16. Bezirk,
Referenten 248, 249

17. BEZIRK

17, Elterleinplatz 14 . . . 717*, 43 61 01* . . . Portier . . . 250

Paulhart, Dr. Günther, Senatsrat 230
Obermeier, Dr. Gertraud, Magistratskommissär. . . 231
Enzendorfer Erna, Kanzleioberkommissär,
Kanzleileiter 232
Kanzlei
Auskunft 243
Einlaufstelle 233
Expedit. 243
Schlichtungsstelle-Protokoll 235
Schreibstelle 242
Strafprotokoll 233
Strafvollzug 234
Registratur 240

Referate des magistratischen Bezirksamtes:

Baustrafen 231
Betriebsanlagen 231
Bodennutzung 236
Buschenschank 237
Effektensicherstellung 238
Familienunterhalt. 237, 238, 239
Fischereiangelegenheiten. 238
Gewerbeangelegenheiten. 237, 238, 239
Gewerbepolizeiliche Revisionen 231
Giftbezugsbewilligungen 231
Jagdangelegenheiten 238
Lohnsteuerkarten. 236
Religionsaustritte. 239
Sanitäre Übelstände 237
Schlichtungsstelle. 231
Verwaltungsstrafverfahren 237, 238, 239
Viehzählung 236
Werkverkehrskarten 237, 238, 239

Baupolizei – Außenstelle für den 17. Bezirk,
17, Kalvarienberggasse 33,. 835*, 43 16 51*
Hofmeister, Dipl.-Ing. Liselotte, Oberstadtbaurat. 320
Volkmann, Ing. Gottfried, Techn. Amtsrat 333
Referenten 332, 333, 334
Kanzlei 329
Bezirksgesundheitsamt für den 17. Bezirk,
17, Kalvarienberggasse 29,
Röttinger, Dr. Renate, Oberphysikatsrat 285
Kanzlei 286
Sanitätsrevisoren 287
Bezirksjugendamt für den 17., 18. Bezirk,
17, Kalvarienberggasse 29,
Scheinost Karl, Oberamtsrat. 258
Göschka Erika, Amtsrat. 261
Kanzlei 262
Auskunft 263
Erziehungsberatung 278
Fürsorgerinnen
Funktionsfürsorgerin 264
Sprengelfürsorgerinnen 265, 266, 268, 270, 271, 272, 278, 282

Rechnungsführung 280, 281
Vormünder. 261, 273, 274, 276, 277, 278, 280, 281
Bürgerdienst für den 17. Bezirk siehe 16. Bezirk
Marktamtsabteilung für den 17. Bezirk,
Hafenscher Herbert, Verwaltungsoberkommissär . 216
Referenten 217
Sozialreferat für den 17. Bezirk,
Hauptreferent 254
Referenten 255
Kanzlei und Referent 256
Spezielle Individualhilfe und Erwachsenenbetreuung für den 17. Bezirk siehe 15. Bezirk
Stadtkasse für den 17. Bezirk siehe 16. Bezirk
Standesamt für den 17. Bezirk siehe 16. Bezirk, Standesamt Ottakring
Veterinäramtsabteilung für den 17. Bezirk siehe 16. Bezirk
Vormerkstelle des Wohnungsamtes für den 17. Bezirk,
Referenten 253

18. BEZIRK

18, Martinstraße 100 . . . 718*, 34 25 20* . . . Portier . . . 250

Wiltschegg-Binder, Dr. Helmut, Senatsrat 230
Heindl, Dr. Peter, Magistratsrat 231
Urban Ulrike, Kanzleioffizial, Kanzleileiter 232
Kanzlei
Auskunft 234
Einlaufstelle 234
Expedit. 241
Schlichtungsstelle-Protokoll 233
Schreibstelle 235
Strafprotokoll 234
Strafvollzug 233
Registratur 241

Referate des magistratischen Bezirksamtes:

Baustrafen 231
Betriebsanlagen 231
Bodennutzung 243
Buschenschank 240
Effektensicherstellung 243
Familienunterhalt. 238, 239, 240
Fischereiangelegenheiten. 240
Gewerbeangelegenheiten. 238, 239, 240
Gewerbepolizeiliche Revisionen 231
Giftbezugsbewilligungen 240
Jagdangelegenheiten 240
Lohnsteuerkarten. 243
Religionsaustritte. 239
Sanitäre Übelstände 238, 239, 240
Schlichtungsstelle. 231
Verwaltungsstrafverfahren 231, 238, 239, 240
Viehzählung 243
Werkverkehrskarten 239

Baupolizei – Außenstelle für den 18. Bezirk,
Leopold, Dipl.-Ing. Gerhard, Oberstadtbaurat . . 280
Zilka, Dipl.-Ing. Heinz, Stadtbaurat 281
Schneeweiß, Dipl.-Ing. Christiane, Stadtbauoberkommissär 282
Kanzlei. 284
Archiv 286
Sachbearbeiter 283, 285
Bezirksgesundheitsamt für den 18. Bezirk,
18, Währinger Straße 124,
Heinrich, DDr. Walter, Physikatsrat. 215
Kanzlei. 216
Sanitätsrevisoren. 217, 218
Bezirksjugendamt für den 18. Bezirk siehe 17. Bezirk
Bürgerdienst für den 8., 9., 18. Bezirk . . 275, 34 13 39
Marktamtsabteilung für den 18. Bezirk,
Panzirsch Karl, Verwaltungsoberkommissär . . . 270
Referenten 271, 272
Sozialreferat für den 18. Bezirk,
Hauptreferent 295
Referenten 296, 297, 298
Spezielle Individualhilfe und Erwachsenenbetreuung für den 18. Bezirk siehe 15. Bezirk
Stadtkasse für den 18. Bezirk siehe 19. Bezirk
Standesamt Währing (18., 19. Bezirk),
Fischer Bruno, Amtsrat 260
Kanzlei. 262
Aufgebote 260, 261
Ehefähigkeitszeugnisse. 260, 261
Eheschließungen 260, 261, 262
Familienbuch. 262
Geburtenbuch 263
Sterbebuch 263
Veterinäramtsabteilung für den 9., 18., 19. Bezirk,
Zechner, Dr. Hermann, Senatsrat 290
Vater, Dr. Maximilian, Oberveterinärrat 291
Vormerkstelle des Wohnungsamtes für den 18. Bezirk,
Referent 292

19. BEZIRK

19, Gatterburggasse 14 . . . 719*, 36 42 50* . . . Portier . . . 250

Siegl, Dr. Franz, Senatsrat. 230
Buchinger, Dr. Dieter, Magistratsrat. 231
Merk Helmut, Amtsrat 237
Bauer Hedwig, Kanzleioberkommissär, Kanzleileiter 232
Kanzlei
Auskunft 256
Einlaufstelle 238
Expedit. 256
Schlichtungsstelle-Protokoll 235
Schreibstelle 233
Strafprotokoll 238
Strafvollzug 234
Registratur 256

Referate des magistratischen Bezirksamtes:

Baustrafen 231
Betriebsanlagen 231
Bodennutzung 239
Buschenschank 257
Effektensicherstellung 234
Familienunterhalt 237, 257, 295
Fischereiangelegenheiten 257, 295
Gewerbeangelegenheiten 237, 257, 295
Gewerbepolizeiliche Revisionen 231
Giftbezugsbewilligungen 295
Jagdangelegenheiten 237, 295
Lohnsteuerkarten 239
Religionsaustritte 295
Sanitäre Übelstände 237
Schlichtungsstelle 231
Verwaltungsstrafverfahren 237, 257, 295
Viehzählung 239
Werkverkehrskarten 257

Baupolizei – Außenstelle für den 19. Bezirk,
Sterniste, Dipl.-Ing. Gerhard, Senatsrat 240
Witschka, Dipl.-Ing. Johann, Stadtbaurat 245
Kanzlei 244
Referenten 243
Werkmeister 241, 243, 249
Bezirksgesundheitsamt für den 19. Bezirk,
Totter, Dr. Anina, Oberphysikatsrat 280
Kanzlei 281
Sanitätsrevisoren 282
Bezirksjugendamt für den 19. Bezirk,
Papageorgopoulos Gertrud, Verwaltungsoberkommissär 270
Kanzlei 272
Auskunft 274
Erziehungsberatung 285
Fürsorgerinnen
Funktionsfürsorgerin 271
Sprengelfürsorgerinnen 275, 276, 277, 279, 294
Rechnungsführung 258
Vormünder 273, 278
Bürgerdienst für den 19. Bezirk siehe 20. Bezirk
Marktamtsabteilung für den 19. Bezirk,
Riegelmaier Johann, Amtsrat 251
Referenten 252
Sozialreferat für den 19. Bezirk,
Hauptreferent 246
Referenten 247, 248
Kassa 248
Spezielle Individualhilfe und Erwachsenenbetreuung für den 19. Bezirk siehe 15. Bezirk
Stadtkasse für den 18., 19. Bezirk,
Kainrath Wilhelm, Amtsrat 260
Foller Helga, Verwaltungsoberkommissär 261
Zwangsvollstreckungen 284
Verrechnungsbuchhalter, Strafen 263
Grundbesitzabgaben 262, 269, 286
Wassergebühren 292
Abwassergebühren 292
Hundeabgabe 265
Gebrauchsabgabe 265
Lohnsummensteuer 287, 289
Dienstgeberabgabe 267, 289
Getränke- und Gefrorenessteuer 268
Standesamt für den 19. Bezirk siehe 18. Bezirk, Standesamt Währing
Veterinäramtsabteilung für den 19. Bezirk siehe 18. Bezirk
Vormerkstelle des Wohnungsamtes für den 19. Bezirk,
Referenten 253, 254

20. BEZIRK

20, Brigittaplatz 10 . . . 720*, 33 35 11* . . . Portier . . . 279

Klein, Dr. Helga, Obermagistratsrat 209
Meixner, Dr. Otto 210
Obransky, Dr. Alexander 210
Winkler Ekhard, Amtsrat 222
Lenz Elisabeth, Kanzleioberkommissär,
Kanzleileiter 211
Kanzlei
Auskunft 212
Einlaufstelle 212
Schlichtungsstelle-Protokoll 216
Schreibstelle 214, 264
Strafprotokoll 212
Strafvollzug 213
Registratur 215
Sitzungszimmer 225

Referate des magistratischen Bezirksamtes:

Baustrafen 210
Betriebsanlagen 210
Bodennutzung 218
Effektensicherstellung 211, 219
Familienunterhalt 219, 220, 221, 222
Fischereiangelegenheiten 220
Gewerbeangelegenheiten 219, 220, 221, 222
Gewerbepolizeiliche Revisionen 210
Giftbezugsbewilligungen 219, 220, 221, 222
Jagdangelegenheiten 220
Lohnsteuerkarten 218
Religionsaustritte 213
Sanitäre Übelstände 219, 220, 221, 222
Schlichtungsstelle 210
Verwaltungsstrafverfahren 219, 220, 221, 222
Viehzählung 218
Werkverkehrskarten 219, 220, 221, 222

Bezirksgesundheitsamt für den 20. Bezirk,
Kreiner, Dr. Heinrich, Oberphysikatsrat 238
Kanzlei 239
Sanitätsrevisoren 240

Bezirksjugendamt für den 20. Bezirk,
Peterka Ernst, Amtsrat 276
Kanzlei 277
Auskunft 285
Erziehungsberatung 280, 281
Fürsorgerinnen
Funktionsfürsorgerin 281
Sprengelfürsorgerinnen . . . 237, 262, 263, 282, 283, 284, 286, 287, 288, 289, 290, 291, 299
Rechnungsführung 297, 298
Vormünder 292, 293, 294, 295, 296
Bürgerdienst für den 19., 20. Bezirk 266, 35 42 97
Marktamtsabteilung für den 20. Bezirk,
Enslein Walter, Amtsrat 241
Kaina Heinrich, Amtsrat 244
Referenten 245
Marktaufsicht Hannovermarkt, Brückenwaage, 20, Hannovermarkt 33 22 45
Sozialreferat für den 20. Bezirk,
Hauptreferent 231
Referenten 232, 233, 235
Anmeldung 236
Kanzlei, Kassa 234
Spezielle Individualhilfe und Erwachsenenbetreuung für den 20. Bezirk siehe 21. Bezirk
Stadtkasse für den 20. Bezirk siehe 2. Bezirk
Standesamt Brigittenau (2., 20. Bezirk),
Frühmann Ernst, Oberamtsrat 247
Kanzlei 250
Aufgebote 247, 248, 249
Ehefähigkeitszeugnisse 247, 248
Eheschließungen 247, 248, 249
Familienbuch 250
Geburtenbuch 251
Sterbebuch 251
Veterinäramtsabteilung für den 20. Bezirk siehe 2. Bezirk
Vormerkstelle des Wohnungsamtes für den 20. Bezirk,
Referent 242

21. BEZIRK

21, Am Spitz 1 . . . 721*, 38 15 04* . . . Portier . . . 213

Schrems, Dr. Otto, Senatsrat 200
Merta, Dr. Brigitta, Obermagistratsrat 240
Lamprecht Konrad, Oberamtsrat 244
Marschall Eleonore, Kanzleioberkommissär,
Kanzleileiter 219
Kanzlei
Auskunft 249
Einlaufstelle 249
Schlichtungsstelle-Protokoll 248
Schreibstelle 248
Strafprotokoll 249
Strafvollzug 249
Registratur 247

Referate des magistratischen Bezirksamtes:

Baustrafen 240
Betriebsanlagen 240
Bodennutzung 278
Buschenschank 208, 244
Effektensicherstellung 244
Familienunterhalt 208, 243
Fischereiangelegenheiten 208, 243
Gewerbeangelegenheiten 208, 243, 244
Gewerbepolizeiliche Revisionen 240
Giftbezugsbewilligungen 208, 243
Jagdangelegenheiten 243
Lohnsteuerkarten 278
Religionsaustritte 208, 243
Sanitäre Übelstände 208, 243, 244
Schlichtungsstelle 240
Verwaltungsstrafverfahren 208, 243, 244
Viehzählung 278
Werkverkehrskarten 208, 243, 244

Baupolizei – Außenstelle für den 21. Bezirk,
Fuchs, Dipl.Ing. Heinz, Stadtbaurat 239
Hahn, Dipl.-Ing. Georg, Stadtbaurat 230
Valentin, Dipl.-Ing. Peter, Oberstadtbaurat 212
Kanzlei 250
Archiv 215
Werkmeister 211, 212, 230, 270
Gehsteigreferat 221
Wildes Bauen 238
Bezirksgesundheitsamt für den 21. Bezirk,
Hein, Dr. Ulrike, Oberphysikatsrat 225
Kanzlei 223
Sanitätsrevisoren 224
Bezirksjugendamt für den 21. Bezirk,
Kleinhampl Erich, Oberamtsrat 261
Kanzlei 229
Auskunft 265
Erziehungsberatung 201, 280
Fürsorgerinnen
Funktionsfürsorgerin 201
Sprengelfürsorgerinnen 206, 235, 262, 263, 264, 281, 282, 287, 289, 296, 298
Rechnungsführung 266
Vormünder 217, 267, 268, 269, 283, 284, 285
Bürgerdienst für den 21. Bezirk 299, 38 34 92
Hausinspektoren der MA 52 . . . . . 257, 258
Marktamtsabteilung für den 21. Bezirk,
21, Floridsdorfer Markt,
Schlingerhof 38 15 80*, 38 15 89*
Pardy Gottfried, Amtsrat 1
Sozialreferat für den 21. Bezirk,
Hauptreferent 216
Referenten 231, 232, 233
Kanzlei 297, 233
Spezielle Individualhilfe und Erwachsenenbetreuung (Bezirke 20 bis 22),
21, Holzmeistergasse 14 . . . . . 38 15 11
Stadtkasse für den 21. Bezirk,
22, Kagran, Donaustadtstraße 1 . . . . . 23 93 04*
Markovich Ludwig, Oberamtsrat 12
Vrchota Heinrich, Amtsrat 13
Zwangsvollstreckungen 24
Verrechnungsbuchhalter, Strafen 16
Grundbesitzabgaben 18, 21, 22
Wassergebühren 14

Abwassergebühren 18
Hundeabgabe 14, 15
Gebrauchsabgabe 14, 15
Lohnsummensteuer 25, 26
Dienstgeberabgabe 25
Getränke- und Gefrorenessteuer 26
Standesamt Floridsdorf (21., 22. Bezirk),
Hilbert Erich, Verwaltungsoberkommissär 271
Kanzlei 273
Aufgebote 275, 276
Ehefähigkeitszeugnisse 271, 275, 276
Eheschließungen 271, 275, 276
Familienbuch 275, 276
Geburtenbuch 276
Sterbebuch 276
Veterinäramtsabteilung für den 21. Bezirk . . . 38 11 88
Tögel, Dr. Ferdinand, Senatsrat
Sommerauer, Dr. Bruno, Oberveterinärrat
Vormerkstelle des Wohnungsamtes für den 21. Bezirk,
Referenten 202, 245
Wohnungsberatungszentrum – Außenstelle 255

22. BEZIRK

22, Kagran, Schrödingerplatz 1 . . . 722*, 23 35 61* . . . Portier . . . 219

Stussak, Dr. Josef, Senatsrat 230
Knöfler, Dr. Peter, Obermagistratsrat 231
Schejbal Gustav, Oberamtsrat 237
Königstätter Anna, Kanzleioberkommissär, Kanzleileiter 232
Kanzlei
Auskunft 233
Einlaufstelle 233
Expedit 233
Schlichtungsstelle-Protokoll 233
Schreibstelle 234, 239
Strafprotokoll 233
Strafvollzug 233
Registratur 260
Sitzungszimmer 257, 266

Referate des magistratischen Bezirksamtes:

Baustrafen 231
Betriebsanlagen 231
Bodennutzung 229
Buschenschank 235, 236, 237, 238
Effektensicherstellung 229
Familienunterhalt 235, 236, 237, 238
Fischereiangelegenheiten 235, 236, 237, 238
Gewerbeangelegenheiten 235, 236, 237, 238
Gewerbepolizeiliche Revisionen 231
Giftbezugsbewilligungen 231
Jagdangelegenheiten 235, 236, 237, 238
Lohnsteuerkarten 229
Religionsaustritte 235, 236, 237, 238
Sanitäre Übelstände 235, 236, 237, 238
Schlichtungsstelle 231
Vergnügungssteuer 232
Verwaltungsstrafverfahren 235, 236, 237, 238
Viehzählung 229
Werkverkehrskarten 235, 236, 237, 238

Baupolizei – Außenstelle für den 22. Bezirk,
Kummernecker, Dipl.-Ing. Erwin, Oberstadtbaurat 240
Hauser, Dipl.-Ing. Erhard, Oberstadtbaurat . . . 242
Beier, Dipl.-Ing. Rudolf, Stadtbaurat 244
Reiter, Dipl.-Ing. Friedrich, Stadtbaurat 247
Puchinger Elisabeth, Amtsrat 245
Referent 249
Kanzlei 241
Schreibstelle 254, 255
Werkmeister 245, 246, 247, 248, 249
Bezirksgesundheitsamt für den 22. Bezirk,
Haderer, Dr. Hanna, Physikatsrat 290
Kanzlei 291
Sanitätsrevisoren 225, 292
Bezirksjugendamt für den 22. Bezirk,
Cermak Johanna, Amtsrat 270
Kanzlei 280
Auskunft 275
Erziehungsberatung 283
Fürsorgerinnen
Funktionsfürsorgerin 281
Sprengelfürsorgerinnen 273, 274, 276, 277, 278, 279, 281, 284, 285, 286, 287
Rechnungsführung 288
Vormünder 217, 258, 271, 272, 282, 289
Bürgerdienst für den 22. Bezirk 269, 23 85 65
Hausinspektoren der MA 52 . . . . . 23 93 08
Marktamtsabteilung für den 22. Bezirk,
Honomann Hannes, Verwaltungsoberkommissär . 250
Referenten 251, 252
Sozialreferat für den 22. Bezirk,
Hauptreferent 200
Referenten 201, 202, 204, 268
Kanzlei 203
Spezielle Individualhilfe und Erwachsenenbetreuung für den 22. Bezirk siehe 21. Bezirk
Stadtkasse für den 22. Bezirk,
22, Kagran, Donaustadtstraße 1 . . . . . 23 95 11*
Kainz Gertrude, Amtsrat 17
Eisenstecken Robert, Amtsrat 14
Zwangsvollstreckungen 25
Verrechnungsbuchhalter, Strafen 13
Grundbesitzabgaben 21, 22, 23
Wassergebühren 15, 16
Abwassergebühren 22
Hundeabgabe 15, 16
Gebrauchsabgabe 15, 16
Lohnsummensteuer 26, 27
Dienstgeberabgabe 26, 27
Getränke- und Gefrorenessteuer 26, 27
Standesamt für den 22. Bezirk siehe 21. Bezirk, Standesamt Floridsdorf

Veterinäramtsabteilung für den 22. Bezirk,
Maresch, Dr. Johann, Oberveterinärrat 297
Duda, Dr. Ernst, Tierarzt 298

Vormerkstelle des Wohnungsamtes für den 22. Bezirk,
Referenten 207, 208
Wohnungsberatungszentrum – Außenstelle 265

23. BEZIRK

23, Liesing, Perchtoldsdorfer Straße 2 . . . 723*, 86 96 17* . . . Portier . . . 91

Wolf, Dr. Wolfgang, Senatsrat 31
Preisel, Dr. Erika, Magistratsrat 92
Puffler, Dr. Eva 37
Losenicky Friedrich, Oberamtsrat 39
Dworak Anna, Kanzleioberkommissär,
Kanzleileiter 32
Kanzlei
Auskunft 36
Einlaufstelle 36
Expedit 35
Schlichtungsstelle-Protokoll 36
Schreibstelle 33
Strafprotokoll 34
Strafvollzug 32
Registratur 99

Referate des magistratischen Bezirksamtes:

Baustrafen 37, 92
Betriebsanlagen 37, 92
Bodennutzung 34
Buschenschank 34
Effektensicherstellung 32
Familienunterhalt 38, 39
Fischereiangelegenheiten 27, 38
Gewerbeangelegenheiten 27, 38, 39, 51
Gewerbepolizeiliche Revisionen 37, 92
Giftbezugsbewilligungen 27, 38, 39
Jagdangelegenheiten 27, 32, 38
Lohnsteuerkarten 34
Religionsaustritte 27, 38, 39
Sanitäre Übelstände 27, 38, 39
Schlichtungsstelle 37, 92
Vergnügungssteuer 27, 38, 39
Verwaltungsstrafverfahren 27, 37, 38, 39, 51, 92
Viehzählung 34
Werkverkehrskarten 27, 38, 39

Baupolizei – Außenstelle für den 23. Bezirk,
Prosser, Dipl.-Ing. Alfred, Oberstadtbaurat 40
Diebitsch, Mag. Karl-Heinz, Stadtbaurat 41
Breiter, Dipl.-Ing. Johann, Stadtbauoberkommissär 42
Chlada, Ing. Herbert, Techn. Amtsrat 43
Kanzlei 46
Referenten 41, 42, 43, 45, 54, 95
Werkmeister 28, 44, 45, 55, 93, 98
Bezirksgesundheitsamt für den 23. Bezirk,
Wieninger, Dr. Johann, Oberphysikatsrat 56
Kanzlei 29
Sanitätsrevisor 57
Bezirksjugendamt für den 23. Bezirk,
23, Liesing, Haeckelstraße 4,
Sieb Hilda, Amtsrat 71
Pitro Friedrich, Amtsrat 72
Kanzlei 97
Auskunft 58
Erziehungsberatung 78
Fürsorgerinnen
Funktionsfürsorgerin 78
Sprengelfürsorgerinnen 59, 74, 75, 76, 77
Rechnungsführung 73
Vormünder 72, 73
Bürgerdienst für den 23. Bezirk 49, 86 35 40
Marktamtsabteilung für den 23. Bezirk,
23, Liesing, Lehmanngasse 3,
Tomas Werner, Verwaltungsoberkommissär 79
Referenten 70
Großmarkt Wien-Inzersdorf,
23, Inzersdorf, Laxenburger Straße 365 . . . .67 35 31*
Stransky Paul, Oberamtsrat 21
Wichtl Ferdinand, Amtsrat 22
Blumengroßmarkt 31

Sozialreferat für den 23. Bezirk,
Hauptreferent 52
Referenten 53
Kanzlei 53
Spezielle Individualhilfe und Erwachsenenbetreuung
für den 23. Bezirk siehe 12. Bezirk
Stadtkasse für den 23. Bezirk,
23, Liesing, Lehmanngasse 3,
Link Hanna, Amtsrat 61
Repa Christine, Verwaltungsoberkommissär 64
Zwangsvollstreckungen 63
Verrechnungsbuchhalter, Strafen 62
Grundbesitzabgaben 65, 66
Wassergebühren 69
Abwassergebühren 69
Hundeabgabe 69
Gebrauchsabgabe 69
Lohnsummensteuer 67
Dienstgeberabgabe 68
Getränke- und Gefrorenessteuer 67
Standesamt für Atzgersdorf und Liesing
siehe 4., 5. Bezirk, Standesamt Margareten
Standesamt für Erlaa, Inzersdorf und Siebenhirten
siehe 10. Bezirk, Standesamt Favoriten
Standesamt für Mauer, Rodaun und Kalksburg
siehe 13., 14. Bezirk, Standesamt Hietzing
Veterinäramtsabteilung für den 23. Bezirk,
23, Liesing, Lehmanngasse 1,
Kopf, Dr. Norbert, Oberveterinärrat 30
Gavaric, Dr. Miladin, Oberveterinärrat 30
Vormerkstelle des Wohnungsamtes für den
23. Bezirk,
23, Liesing, Lehmanngasse 1,
Referenten 48

KONTROLLAMT

1, Rathausstraße 9, Tel. 42 8 04

Gebarungskontrolle:

Prüfung der gesamten Gebarung der Gemeinde (mit Ausnahme der für die Gebarung maßgebenden Beschlüsse der zuständigen Kollegialorgane) und der von Organen der Gemeinde verwalteten, mit Rechtspersönlichkeit ausgestatteten Fonds und Stiftungen auf die ziffernmäßige Richtigkeit, Ordnungsmäßigkeit, Sparsamkeit, Wirtschaftlichkeit und Zweckmäßigkeit.

Prüfung der Gebarung von wirtschaftlichen Unternehmen, an denen die Gemeinde mehrheitlich beteiligt ist; ist ein solches wirtschaftliches Unternehmen an einem anderen Unternehmen mehrheitlich beteiligt, so erstreckt sich die Prüfung auch auf dieses andere Unternehmen.

Prüfung der Gebarung von Einrichtungen (wirtschaftliche Unternehmen, Vereine und dgl.), an denen die Gemeinde in anderer Weise als gemäß § 73 Abs. 2 der Verfassung der Bundeshauptstadt Wien beteiligt ist oder in deren Organen die Gemeinde vertreten ist sowie Prüfung der Gebarung von Einrichtungen, die Zuwendungen aus Gemeindemitteln erhalten oder für die die Gemeinde eine Haftung übernimmt, soweit sich die Gemeinde eine Kontrolle vorbehalten hat.

Prüfung der gesamten Haushalts- und Wirtschaftsführung der Gemeinde, der städtischen Unternehmungen und der übrigen angeführten Unternehmen und Einrichtungen in formeller und sachlicher Hinsicht, unter Bedachtnahme auf die Möglichkeit der Verminderung oder Vermeidung von Ausgaben bzw. der Erhöhung oder Schaffung von Einnahmen sowie überhaupt auf die Interessen der Stadt Wien, insbesondere:

Prüfung der Einnahmen und Ausgaben einschließlich der Vermögensgebarung;

Prüfung der buchmäßigen Aufzeichnungen;

Prüfung der Einhaltung des Voranschlages und der Wirtschaftspläne;

Prüfung der Jahresabschlüsse;

Prüfung der Kassenbestände;

Prüfung der Sachbestände;

Prüfung der Maßnahmen der einzelnen Dienststellen (Einrichtungen) zur Gewährleistung der Gebarungssicherheit und der damit im Zusammenhang stehenden Verwaltungssicherheit;

Organisations- und Wirtschaftlichkeitsprüfungen;

gutächtliche Mitwirkung bei Organisationsfragen oder Regelungen des Haushalts-, Rechnungs- und Kassenwesens.

Sicherheitskontrolle:

Prüfung der den Organen der Gemeinde obliegenden Vollziehung der sich auf die Sicherheit des Lebens oder der Gesundheit von Menschen beziehenden behördlichen Aufgaben (mit Ausnahme der für die Sicherheit maßgebenden Beschlüsse der zuständigen Kollegialorgane).

Prüfung, ob bei den von den Organen der Gemeinde verwalteten Einrichtungen und Anlagen, von denen eine Gefahr für die Sicherheit des Lebens oder der Gesundheit von Menschen ausgehen kann, ausreichende, angemessene und ordnungsgemäße Sicherheitsmaßnahmen getroffen wurden.

Delabro, Dr. Fritz, Kontrollamtsdirektor 2831
Sailer, Dkfm. Dr. Matthias, Obersenatsrat 2845
Bauer, Dr. Wilhelm, Senatsrat 2842
Dienes, Dr. Harald, Senatsrat 2821
Ehn, Dkfm. Mag. Adolf, Senatsrat 2864
Horner, Dipl.-Ing. Otto, Senatsrat 2866
Rieger, Dkfm. Mag. Alfred, Senatsrat 2825
Struger, Dipl.-Ing. Willibald, Senatsrat 2865
Trinbacher, Dipl.-Ing. Dr. techn. Edmund, Senatsrat 2849
Vogel, Dr. Martin, Senatsrat 2835
Groiss, Dipl.-Ing. Gottfried, Oberstadtbaurat 2892
Prohaska, Ing. Dr. Ferdinand, Obermagistratsrat . . 2891
Schnierer, Dr. Walter, Obermagistratsrat 2093
Bartosch, Dr. Josef, Magistratsrat 2619
Filz, Dkfm. Mag. Elisabeth, Magistratsrat 2867
Gloß, Dkfm. Dr. Franz, Magistratsrat 2836
Hauke, Dkfm. Dr. Eugen, Magistratsrat 2819
List, Mag. Dr. Alois, Magistratsrat 2863
Puller, Dipl.-Ing. Dr. Ludwig, Stadtbaurat 2810
Schreidl, Dipl.-Ing. Rudolf, Stadtbaurat 2876
Sonntagbauer, Dkfm. Dr. Hans, Magistratsrat . . . 2862
Bleyer, Dkfm. Dr. Monika, Magistratsoberkommissär 2871
Biwald, Dr. Rudolf, Magistratskommissär 3803
Lödl, Mag. Manfred, Magistratskommissär 2850
Löwy, Mag. Kurt, Magistratskommissär 2826
Marold, Mag. Otto, Magistratskommissär 2870
Weinfurter, Mag. Monika, Magistratskommissär . . 2851
Baumhauer, Dipl.-Ing. Kurt 2813
Heczko, Dipl.-Ing. Kurt 3891
Jahn, Dipl.-Ing. Hans 3892
Steiner, Dkfm. Kurt 3820
Beschta Johann, Oberamtsrat 2820
Chylik Kurt, Oberamtsrat 2846
Denscher Kurt, Oberamtsrat 2811
Frey, Ing. Josef, Techn. Oberamtsrat 2828
Hauser Johann, Oberamtsrat 2861
Koch Otto, Oberamtsrat 2827
König Josef, Oberamtsrat 2848
Kopta, Ing. Anton, Techn. Oberamtsrat 2840
Kornek Josef, Oberamtsrat 2829
Kratschmer, Ing. Kurt, Techn. Oberamtsrat 2852
Slovak Othmar, Oberamtsrat 2869
Speil Robert, Oberamtsrat 2822
Sündermann Alfred, Oberamtsrat 2844
Süsz Franz, Oberamtsrat 2847
Wenzl, Ing. Walter, Techn. Oberamtsrat 2853
Cozzarini, Ing. Aurel, Techn. Amtsrat 2857
Hannig Herbert, Amtsrat 2860
Hild Eduard, Amtsrat 3805
Holak Viktor, Amtsrat 3827
Kratochvil Herbert, Amtsrat 2817
Kupa Gerhard, Amtsrat 2841
Sturm Manfred, Amtsrat 2823
Turek Hans, Amtsrat 2884
Enser, Ing. Johann, Baumeister 2854
Forte, Ing. Valentin, Baumeister 2868
Vichta, Ing. Walter, Baumeister 2858
Tampermeier Hilde, Kanzleikommissär,
Kanzleileiter 2837
Kanzlei 2833

Gruppe „Gebarungskontrolle“

Sailer, Dkfm. Dr. Matthias, Obersenatsrat 2845

Abteilung I: Kontrolle der Magistratsdirektion und der MA 1 bis 10, 13, 50 (Wohnbauförderung), 51, 53, 61, 62, 63 (ohne rechtliche Angelegenheiten des Ernährungswesens und ohne Beteiligungen), 64, 66, 68, der magistratischen Bezirksämter, der Bezirksvertretungen, der kulturell-wirtschaftlichen Beteiligungen der Stadt Wien, der Stiftung „Genesungsheim“ sowie der Wiener Landwirtschaftskammer
Vogel, Dr. Martin, Senatsrat 2835

Abteilung II: Kontrolle der MA 11, 12 (ohne Herbergen), 14, 15, 17 (ohne Zentralwäscherei), Fonds und Vereine für verschiedene Soziale Dienste
Dienes, Dr. Harald, Senatsrat 2839

Abteilung III: Kontrolle der MA 12 (Herbergen), 17 (Zentralwäscherei), 20, 22, 30, 31, 35, 36, 37, 40, 42, 43, 44, 46, 48, 49, 50 (ohne Wohnbauförderung), 52, 54, 56, 58, 59, 60, 63 (rechtliche Angelegenheiten des Ernährungswesens), 69, 70
Bauer, Dr. Wilhelm, Senatsrat 2842

Abteilung IV: Kontrolle der städtischen Unternehmungen und wirtschaftlichen Beteiligungen, Anstalten mit eigenem Statut, Vereine sowie der MA 47 und 63 (Beteiligungen)
Sailer, Dkfm. Dr. Matthias, Obersenatsrat 2845

Gruppe „Sicherheitskontrolle"
Trinbacher, Dipl.-Ing. Dr. techn. Edmund, Senatsrat 2849
Abteilung V: Kontrolle der MA 18, 19, 21, 23 bis 29, 32, 33, 34, 38, 39, 41, 45 einschließlich der Bauwirtschaftskontrolle und Sicherheitskontrolle. Bauwirtschaftskontrolle und Sicherheitskontrolle der städtischen Unternehmungen
Trinbacher, Dipl.-Ing. Dr. techn. Edmund, Senatsrat 2849
Abteilung VI: Bauwirtschaftskontrolle und Sicherheitskontrolle aller Dienststellen des Magistrats, die nicht der Kontrolle der Abteilung V unterliegen. Bauwirtschaftskontrolle der wirtschaftlichen Beteiligungen
Horner, Dipl.-Ing. Otto, Senatsrat 2866

KRANKENFÜRSORGEANSTALT DER BEDIENSTETEN DER STADT WIEN

8, Schlesingerplatz 5, Tel. 42 36 51*

Koling, Dr. jur. Walter, Direktor 20
Kukral Franz, Direktionssekretär, Regierungsrat . . 21
Kugel, Dr. Leopold, Obermedizinalrat, Chefarzt . . 60
Schiesbühl, Dr. phil. Lydia, Abteilungsleiter, Rechnungsprüfungsstelle 40
Schlüter Lothar, Abteilungsleiter, Personalbüro 25
Wedl Günther, Abteilungsleiter, Buchhaltung 34
Pomper Elisabeth, Abteilungsleiter, Einreichstelle 70
M. Nr. 1–7.500 71
M. Nr. 7.501–15.000 72
M. Nr. 15.001–22.500 73
M. Nr. 22.501–31.000 74
M. Nr. 31.001–38.500 75
M. Nr. 38.501–53.000 76
M. Nr. 53.001–61.000 77
M. Nr. 61.001–Schluß 78
Mitgliederevidenz 79
Hartl Wilhelm, Kassier 55
Referat für erweiterte Heilfürsorge 54, 81
Diabetiker-Ambulanz, Elektrokardiogramm, Gesundenuntersuchung 64, 66
Laboratorium 65
Blutabnahme und Materialübergabe: Montag bis Freitag von 7.30 bis 9 Uhr
Wirtschaftsreferat 29

Sanatorium Hera, 9, Löblichgasse 14 . . . . . 34 55 01
(Besuchszeiten täglich von 14 bis 16 Uhr und von 18 bis 19 Uhr)
Kugel, Dr. Leopold, Obermedizinalrat, Chefarzt
Nimmerrichter Walter, Verwalter
Fikis Sonja, Oberschwester
Facharzt für Augenheilkunde, 9, Lustkandlgasse 24
Sprechstunden: Montag bis Freitag von 13 bis 16.30 Uhr
Facharzt für Chirurgie, 9, Lustkandlgasse 24
Sprechstunden: Montag bis Freitag von 10.30 bis 12.30 Uhr, bei Unfällen jederzeit Löblichgasse 14
Facharzt für Gynäkologie und Geburtshilfe (Schwangerenberatung), 9, Lustkandlgasse 24
Sprechstunden: Montag bis Freitag von 8 bis 10 Uhr
Facharzt für Hals-, Nasen- und Ohrenkrankheiten, 9, Lustkandlgasse 24
Sprechstunden: Montag bis Donnerstag von 13 bis 16.30 Uhr, Freitag von 8 bis 11.30 Uhr
Facharzt für innere (Gefäß-) Erkrankungen, 9, Löblichgasse 16, rechte Stiege, 2. Stock (Aufzug)
Sprechstunden: Montag bis Freitag von 7.30 bis 12 Uhr und von 13 bis 14.30 Uhr
Facharzt für Neurologie, 9, Lustkandlgasse 24
Sprechstunden: Montag, Mittwoch und Donnerstag von 8.30 bis 11.30 Uhr, Dienstag und Freitag von 15 bis 16.30 Uhr
Facharzt für Orthopädie, 9, Lustkandlgasse 24
Sprechstunden: Montag, Mittwoch und Freitag von 8 bis 13 Uhr, Dienstag und Donnerstag von 10 bis 13 Uhr
Facharzt für Röntgenologie, 9, Löblichgasse 14
Schalterdienst und Anmeldung: Montag bis Freitag von 8 bis 15.30 Uhr
Facharzt für Urologie, 9, Lustkandlgasse 24
Sprechstunden: Montag bis Freitag von 8.30 bis 10.30 Uhr
Laboratorium im Sanatorium Hera, 9, Löblichgasse 16, rechte Stiege, 1. Stock (Aufzug)
Blutabnahme und Materialübergabe: Montag bis Freitag von 7.30 bis 9.30 Uhr
Mutterberatung, 9, Lustkandlgasse 24
Sprechstunden: Dienstag von 11 bis 12 Uhr, Donnerstag von 8.30 bis 9.30 Uhr
Rheumaberatungsstelle-Elektrophysikalisches Institut, 9, Löblichgasse 16, rechte Stiege, 1. Stock (Aufzug)
Behandlungen: Montag bis Freitag von 7 bis 16 Uhr. Ärztliche Untersuchung: Montag bis Freitag von 7.30 bis 15.30 Uhr
Rheumaberatungsstelle-Elektrophysikalisches Institut Simmering, 11, Enkplatz 2 . . . . . 74 32 63
Behandlungen: Montag und Mittwoch von 7.30 bis 16 Uhr, Dienstag und Donnerstag von 7.30 bis 15 Uhr, Freitag von 7 bis 15 Uhr. Ärztliche Untersuchung: Montag bis Freitag von 8 bis 9.30 Uhr
Rheumaberatungsstelle-Elektrophysikalisches Institut Floridsdorf, 21, Am Spitz 1 . . . . . 38 31 59
Behandlungen: Montag und Mittwoch von 7.30 bis 16 Uhr, Dienstag und Donnerstag von 7.30 bis 15 Uhr, Freitag von 7.30 bis 15.30 Uhr. Ärztliche Untersuchung: Montag bis Freitag von 10.30 bis 12 Uhr
Zahnambulatorium, 9, Säulengasse 23
Behandlungen: Montag bis Freitag von 7.15 bis 18 Uhr. Samstag von 7.15 bis 11.30 Uhr
Station für Kieferregulierungen, 9, Lustkandlgasse 24
Sprechstunden: Montag, Mittwoch und Freitag von 12.45 bis 18 Uhr
Zahnambulatorium Simmering, 11, Enkplatz 2 . . . . . 74 32 63
Behandlungen: Montag von 12.45 bis 18.15 Uhr, Dienstag von 7.15 bis 12.45 Uhr (Prothetik von 12.45 bis 18.15 Uhr), Mittwoch und Freitag von 12.45 bis 18.15 Uhr (Prothetik von 7.15 bis 12.45 Uhr), Donnerstag von 7.15 bis 12.45 Uhr
Zahnambulatorium Floridsdorf, 21, Franz Jonas-Platz 8 . . . . . 38 31 59
Behandlungen: Montag von 10 bis 18.15 Uhr, Dienstag und Donnerstag von 12.30 bis 18.15 Uhr, Mittwoch von 7.15 bis 14 Uhr, Freitag von 7.15 bis 13.45 Uhr

GEWERKSCHAFT DER GEMEINDEBEDIENSTETEN ÖSTERREICHS

9, Maria Theresien-Straße 11, Tel. 34 36 00*
Sekretariat der Hauptgruppe I, 1, Rathaus, 6. Stiege, Parterre, Tür 20, 42 8 04/2880, 2881, 2882, 2883

STADTSCHULRAT FÜR WIEN

Wenn keine andere Anschrift bzw. Telefonnummer angegeben:
1, Dr. Karl Renner-Ring 1, Tel. 758, 93 46 16

Präsident:
Gratz, Mag. iur. Leopold, Landeshauptmann von Wien
Amtsführender Präsident:
Matzenauer Hans, Mitglied des Bundesrates . 213, 320
Vizepräsident:
Bittner, Mag. Markus, Direktor, Hofrat, Landtagsabgeordneter 331

Amt des Stadtschulrates für Wien:
Amtsdirektion:
Egghard, Dr. iur. Julius, Senatsrat, Stadtschulratsdirektor 238
Präsidialbüro: *Ullmann Friedrich,* Amtsdirektor, Regierungsrat 215
a) Sekretariat des Amtsführenden Präsidenten:
Steibel Christine 213
b) Sekretariat des Vizepräsidenten:
Dösinger Edith 227
c) Sekretariat des Kollegiums:
Zivny Ernst, Oberamtsrat, Regierungsrat 259
d) Sekretariat des Präsidiums 253, 220
e) Referat für Presse und Information:
Andreas Kurt, Hauptschuldirektor, Oberschulrat . 245
f) Haus- und Materialverwaltungsstelle:
Prinz Rudolf 229
g) Amtsdruckerei:
Traxler Gerhard 208
Buchhaltung: *Horvath Johann,* Amtsdirektor 43 15 61*, 320

Fachinspektorate:
Für Leibeserziehung:
Föhrmann Heinrich, Prof. 293
Wurz Hildegard, Prof. 204
Für Kunsterziehung:
Kühmayer Leo, Prof., Hofrat 288
Banner Gertrude, Prof. 288

Für Musikerziehung:
Knaus, Dr. phil. Herwig, Prof. 297
Kabrda Rudolf, Prof. 297
Referat für den pädagogisch-psychologischen Dienst:
Kraft, Dr. phil. Johann, Hofrat 222
Referat für Angelegenheiten der Elternvereine:
Andreas Kurt, Oberschulrat, Hauptschuldirektor 212
Verbindungsstelle zum Magistrat der Stadt Wien:
Reisinger Franz, Hauptschuldirektor, Oberschulrat 257

Abteilung I
Landesschulinspektoren:
Sretenovic, Dr. phil. Karl, Hofrat, Abteilungsleiter . 236
Boder, Dr. phil. Leopold, Hofrat 246

Fachinspektorate:
Für Mädchenhandarbeit:
Hansal Gertrud (Insp.-Bez. I, II, III, X, XI, XII, XIII, XV) 224
Enge Frieda (Insp.-Bez. IV, VI, VII, VIII, IX, XIV, XVI) 224

Fachberater:
Für Englisch:
Kafka, Dr. phil. Herta, Prof. 214
Für Knabenhandarbeit:
Tanzer, Dr. Kurt, Hauptschuldirektor 214
Personalangelegenheiten:
Rabenseifer Ferdinand, Oberschulrat, Amtsdirektor. 244
Lehr- und Lernmittel, Schullandwochen, Schülerschikurse, Schülerstatistik, Schülerunfälle:
Swoboda Friedrich 203
Schulbesuch, Externistenprüfungen, Zeugnisse und Schulbesuchsbestätigungen, Schülerschikurse:
Schimacek Leopold, Oberrevident 249
Prüfungskommission für Volks-, Haupt- und Sonderschulen:
Hofstätter Heinrich, Amtsrat 93 22 31
Getzinger Friederike, Kanzleikommissär, Kanzleileiter 240
Beratungsstelle des pädagogisch-psychologischen Dienstes für die allgemeinbildenden Pflichtschulen:
8, Strozzigasse 2 . . . . . 43 16 51*
Speierl, Dr. phil. Hertha, Prof. 330

Bezirksschulinspektoren:
1. Bezirk (I. Insp.-Bez.):
3, Karl Borromäus-Platz 3 . . . . . 72 12 33
Lanzelsdorfer Friederike, Regierungsrat
2. Bezirk (II. Insp.-Bez.):
2, Karmelitergasse 9 . . . . . 33 92 96
Pesl Otto, Regierungsrat
3. Bezirk (I. Insp.-Bez.):
3, Karl Borromäus-Platz 3 . . . . . 72 12 33
Lanzelsdorfer Friederike, Regierungsrat
4., 5. Bezirk (VII. Insp.-Bez.):
5, Schönbrunner Straße 54 . . . . . 55 81 10
Tloust Franz, Oberschulrat
6. Bezirk (VIII. Insp.-Bez.):
12, Schönbrunner Straße 259 . . . . . 83 72 48
Leitgeb Walter, Regierungsrat
7. Bezirk (IV. Insp.-Bez.)
15, Gasgasse 8–10 . . . . . 83 34 03
Eisinger Franz, Regierungsrat
8., 9. Bezirk (XI. Insp.-Bez.):
8, Schlesingerplatz 4 . . . . . 42 81 72
Egger Traude
10. Bezirk (VI. Insp.-Bez.):
10, Laxenburger Straße 43–47 . . . . . 64 32 40
Prosl Alfred, Regierungsrat
11. Bezirk (III. Insp.-Bez.):
11, Enkplatz 2 . . . . . 74 23 49
Fussek, Dr. Alexander, Regierungsrat
12. Bezirk (VIII. Insp.-Bez.):
12, Schönbrunner Straße 259 . . . . . 83 72 48
Leitgeb Walter, Regierungsrat
13. Bezirk (XVI. Insp.-Bez.):
23, Liesing, Lehmanngasse 1 . . . . . 86 93 63
Krenn Wilhelm
14. Bezirk (IX. Insp.-Bez.):
13, Hietzinger Kai 1–3 . . . . . 82 15 73
Sommergruber, Dr. phil. Wilhelm
15. Bezirk (IV. Insp.-Bez.):
15, Gasgasse 8–10 . . . . . 83 34 03
Eisinger Franz, Regierungsrat

16. Bezirk (X. Insp.-Bez.):
16, Richard Wagner-Platz 19 . . . . . 92 42 23
Mathauser Hermann
17. Bezirk (XI. Insp.-Bez.):
8, Schlesingerplatz 4 . . . . . 42 81 72
Egger Traude
18., 19. Bezirk (XII. Insp.-Bez.):
18, Martinstraße 100 . . . . . 34 72 53
Bannert Herbert, Regierungsrat
20. Bezirk (XIII. Insp.-Bez.):
20, Brigittaplatz 10. . . . . 33 82 93
Heindl Kurt
21. Bezirk (XIV. Insp.-Bez.):
21, Am Spitz 1. . . . . 38 16 50
Löppert Margarete
22. Bezirk (XV. Insp.-Bez.):
22, Kagran, Schrödingerplatz 1 . . . . . 23 31 45
Navratil Frieda, Regierungsrat
23. Bezirk (XVI. Insp.-Bez.):
23, Liesing, Lehmanngasse 1 . . . . . 86 93 63
Krenn Wilhelm
Sonderschulinspektorat:
15, Gasgasse 8–10 . . . . . 85 51 70
Waser Johann
Vorsitzender der Amtsgemeinschaft der Bezirksschulinspektoren:
Gratzenberger Franz, Regierungsrat 235

Abteilung II
Landesschulinspektoren:
Austeda, Dr. phil. Franz, Hofrat, Abteilungsleiter . 270
Nowotny, Dr. phil. Ernst, Hofrat 267
Guby Edwin, Hofrat 327
Hadamovsky, Dr. phil. Wilhelm, Hofrat. 275
Janisch, Dr. phil. Ernestine, Hofrat 248
Hasenmayer, Dr. phil. Herbert, Hofrat 262
Schuster, Dr. phil. Margarete, Hofrat 262
Maringer Otto 218
Personalreferenten:
Spitaler, Dr. phil. Hermann, Hofrat 272
Pädagogische Angelegenheiten:
Schneider, Dr. phil. Oskar, Oberrat 206
Wieser, Dr. phil. Alfred, Oberrat 296
Wurm Wolfgang, Prof. 276
Sachaufwand der Schulen und allgemeine Gebäudeangelegenheiten:
Geiser Erich, Prof. 210
Schulärztliche Angelegenheiten:
Haslauer, Dr. Othmar, Ob. Med.-Rat 260
Weninger Hermine, Fachinspektor, Kanzleileiter . . 266
Beratungsstelle des Pädagogisch-psychologischen Dienstes für die allgemeinbildenden höheren Schulen:
8, Strozzigasse 2 . . . . . 43 15 61*
Brandner, Dr. phil. Viktoria, Rat 351

Abteilung III
15, Hütteldorfer Straße 7–17, Tel. 92 21 78*

Landesschulinspektoren:
Mittlere und höhere kaufmännische Schulen, kaufmännische Berufsschulen:
Vogelsinger, Dr. Ernst, Hofrat, Abteilungsleiter 92 21 78*, 7
Berufsbildende Pflichtschulen, berufsbildende mittlere und höhere Schulen:
Schön Horst 92 21 78*, 3
Fachschulen für wirtschaftliche Frauenberufe, Höhere Lehranstalt für wirtschaftliche Frauenberufe:
Schlösinger Eva, Hofrat 92 21 78*, 5
Höhere technische Bundeslehr- und Versuchsanstalten:
Just, Dipl.-Ing. Robert 92 21 78*, 02

Berufsschulinspektoren:
Inspektion I: 15, Hütteldorfer Straße 7–17 . . . 92 04 69
Charvat Leopold, Regierungsrat. 09
Inspektion II: 6, Mollardgasse 87 . . . . 856*, 56 16 01*
Mayrhofer, Ing. Heinrich, Regierungsrat 240
Inspektion III: 6, Mollardgasse 87 . . . . 856*, 56 16 01*
Steiner, Ing. Josef, Prof. 217
Inspektion IV: 12, Längenfeldgasse 13–15. . . .83 16 44*
Jilg Franz, Oberschulrat 22
Inspektion V: 6, Mollardgasse 87 . . . . 856*, 56 16 01*
Reif, Ing. Kurt, Regierungsrat. 240, 250

Fachinspektorate:
Für mittlere und höhere kaufmännische Lehranstalten,
15, Hütteldorfer Straße 7–17 . . . . . .92 21 78*
Goldmann, Dr. phil. Heinrich, Prof. 01
Für höhere technische Lehranstalten,
15, Hütteldorfer Straße 7–17 . . . . . .92 21 78*
Petricek, Dr. phil. Walter 04
Fachinspektion für den hauswirtschaftlichen Fachunterricht,
15, Hütteldorfer Straße 7–17 . . . . . .92 21 78*
Fetzmann Eva, Studienrat 06
Personalreferenten:
Maurer Stefan, Berufsschuldirektor 003
Petrik Josef, Prof. 04
Scheidl, Dr. phil Ernst, Oberstudienrat 05
Pädagogische Angelegenheiten:
Salmhofer, Dkfm. Gertrude, Oberstudienrat 01
Schulstrafen und Privatschulreferat:
Schwarz Rudolf, Amtsrat 008
Schulgemeindereferat:
Schmerold, Ing. Heinz 92 31 34
Statistik und Schulbesuchsbefreiungen:
Miggl Erwin, Berufsschullehrer 001
Schulärztliche Angelegenheiten:
Haslauer, Dr. Othmar, Ob. Med.-Rat 93 46 16/260
Plaicher Renate, Kanzleileiter 009
Beratungsstelle des pädagogisch-psychologischen Dienstes für die berufsbildenden Pflichtschulen:
6, Mollardgasse 87. . . . . 856*, 56 16 01*
Schöler, Dr. med. Ilse, Prof. 281
für die berufsbildenden mittleren und höheren Schulen:
8, Strozzigasse 2 . . . . . 43 15 61*
Winkler, Dr. phil. Herbert, Kommissär 341

Abteilung IV
Politzer, Dr. iur. Leopold, Senatsrat, Abteilungsleiter 221
Dezernat I:
Schmid, Dr. iur. Adalbert 242
Stejskal Fritz, Amtssekretär 232
Dezernat II:
Reiter, Dr. iur. Wolfgang, Magistratsrat 284
Dezernat III:
15, Hütteldorfer Straße 7–17 . . . . . 92 21 78*
dzt. unbesetzt. 005

Allgemeinbildende Pflichtschulen

I. Öffentliche Schulen:

(K = Knaben
M = Mädchen
VS = Volksschule
HS = Hauptschule
So = Sonderschule
PL = Polytechnischer Lehrgang)
SUS = Schule mit unterrichtsfreiem Samstag
IGS = Integrierte Gesamtschule
IGGS = Integrierte Gesamt- und Ganztagsschule

1. Vorschulklassen

VS 1, Zedlitzgasse 9
VS 2, Czerninplatz 3
VS 2, Darwingasse 14
VS 2, Leopoldsgasse 3
VS 2, Vorgartenstraße 210
VS 2, Wolfgang Schmälzl-Gasse 13
VS 3, Dietrichgasse 36
VS 3, Erdbergstraße 76
VS 3, Eslarngasse 23
VS I 3, Kleistgasse 12
VS 3, Kolonitzgasse 15
VS 3, Petrusgasse 10
VS 3, Reisnerstraße 43
VS 3, Strohgasse 15
VS 4, Graf Starhemberg-Gasse 8
VS 5, Einsiedlergasse 7
VS 5, Gassergasse 46
VS 6, Sonnenuhrgasse 3
VS 6, Gumpendorfer Straße 129 (priv.)
VS 7, Zieglergasse 21
VS 8, Lange Gasse 36
VS 8, Zeltgasse 7
VS 9, Galileigasse 3
VS 9, Galileigasse 5
VS 9, Gilgegasse 12
VS 10, Carl Prohaska-Platz 1
VS II 10, Herzgasse 87
VS 10, Klausenburger Straße 25
VS 10, Knöllgasse 59
VS 10, Laimäckergasse 17
VS I 10, Per Albin Hansson-Siedlung Ost, Wendstattgasse 3
VS 10, Schrankenberggasse 32
VS 10, Selma Lagerlöf-Gasse 20
VS 11, Braunhubergasse 3
VS 11, Brehmstraße 9
VS 11, Hoefftgasse 7
VS 11, Kaiser-Ebersdorfer Straße 65
VS I 11, Miltnerweg 14
VS 11, Münnichplatz 6
VS 12, Deckergasse 1
VS 12, Johann Hoffmann-Platz 20
VS 12, Ruckergasse 42
VS 13, Am Platz 2
VS 13, Speisinger Straße 44
VS 14, Breitenseer Straße 31 (priv.)
VS 14, Diesterweggasse 30
VS 14, Felbigergasse 97
VS 14, Linzer Straße 419
VS 14, Zennerstraße 1
VS 15, Johnstraße 40
VS 15, Ortnergasse 4
VS 16, Herbststraße 86
VS 16, Landsteinergasse 4
VS 16, Liebhartsgasse 19–21
VS 16, Odoakergasse 48
VS 17, Halirschgasse 25
VS 17, Rötzergasse 2–4
VS I 17, Wichtelgasse 67
VS 18, Bischof Faber-Platz 1
VS 18, Köhlergasse 9
VS 18, Schuhmanngasse 17 (priv.)
VS 18, Schulgasse 57
VS 19, Celtesgasse 2
VS 19, Mannagettagasse 1
VS 19, Pantzergasse 25
VS I 20, Gerhardusgasse 7
VS I 20, Greiseneckergasse 29
VS 20, Leystraße 34
VS I 20, Spielmanngasse 1
VS 21, Brünner Straße 139
VS 21, Dr. Albert Geßmann-Gasse 32
VS 21, Herzmanovsky-Orlando-Gasse 11
VS 21, Pastorstraße 29
VS 21, Prießnitzgasse 1
VS 21, Schillgasse 31
VS 21, Theodor Körner-Gasse 25
VS I 21, Wassermanngasse 12
VS 22, Aspern, Asperner Heldenplatz 3
VS 22, Aspern, Schrebergasse 39
VS 22, Hirschstetten, Konstanziagasse 24
VS 22, Hirschstetten, Prinzgasse 3
VS II 22, Kagran, Georg Bilgeri-Straße 13
VS I 22, Kagran, Lieblgasse 4
VS 22, Kagran, Markomannenstraße
VS II 22, Kagran, Natorpgasse 1
VS 22, Kaisermühlen, Schüttauplatz 18
VS 22, Leopoldau, Brioschiweg 1
VS 22, Stadlau, Hardeggasse 65 (priv.)
VS 22, Stadlau, Langobardenstraße 56
VS 23, Atzgersdorf, Kirchenplatz 2–3
VS II 23, Atzgersdorf, Prückelmayrgasse 6
Expositur: 23, Atzgersdorf, Canavesegasse 24
VS 23, Inzersdorf, Anton Baumgartner-Straße 119
VS 23, Rodaun, Fürst Liechtenstein-Straße 17
Übungsschule der Pädagogischen Akademie der Erzdiözese Wien
21, Mayerweckstraße 1
So für schwerhörige Kinder
4, Waltergasse 16

So für sprachgestörte Kinder
17, Kindermanngasse 1
Expositur: 10, Quellenstraße 52
Expositur: 21, Prießnitzgasse 1

Heilstättenschule
17, Kindermanngasse 1
So für körperbehinderte Kinder
17, Pezzlgasse 29
SoVS für körperbehinderte Kinder
18, Währinger Straße 173–181

2. Volks- und Hauptschulen

VS 1, Börsegasse 5 . . . . . 63 11 51
SUS *März Hertha,* Oberschulrat
HS 1, Renngasse 20 . . . . . 63 11 45
Schermann Roman
VS 1, Zedlitzgasse 9. . . . . 52 74 95
SUS *Wackernell Eva*
VS 2, Aspernallee 5 . . . . . 74 23 53
SUS (Ganztagsschule)
Rockenbauer Maria
HS 2, Blumauergasse 21. . . . . 24 73 80
Handl Maria, Oberschulrat
VS 2, Czerninplatz 3 . . . . . 26 42 21
SUS *Klimosch Wilhelm,* Oberschulrat
VS 2, Darwingasse 14 . . . . . 24 13 94
SUS *Nagl Gertrud*
HS 2, Feuerbachstraße 1 . . . . . 26 53 58
Reysach Annemarie
HS 2, Feuerbachstraße 3 . . . . . 24 02 15
Scholz Friedrich
Expositur: 2, Max Winter-Platz 1. . .24 40 663
VS 2, Holzhausergasse 7 . . . . . 26 51 77
SUS (Standschule)
Hauke Elfriede
VS 2, Kleine Sperlgasse 2a 26 61 83
SUS *Grömansperg Margareta*
HS 2, Kleine Sperlgasse 2a 26 53 35
Wehlend Kurt
VS 2, Leopoldsgasse 3 . . . . . 35 22 18
SUS *Groß Gertrude*
VS 2, Novaragasse 30 . . . . . 24 72 73
SUS *Paltl Anna*
HS 2, Obere Augartenstraße 38. . . . . 35 63 01
Kammerer Karl
HS 2, Pazmanitengasse 26. . . . . 24 44 20
(Standschule)
Schlegel Franz, Oberschulrat
VS 2, Schönngasse 2 . . . . . 24 84 70
Strahammer Friedrich
VS 2, Vereinsgasse 29. . . . . 24 32 94
SUS (Tagesheimklassen)
Kadensky Margarete
VS 2, Vorgartenstraße 191 . . . . . 26 12 25
SUS (Tagesheimklassen)
Brunner Elfriede
VS 2, Vorgartenstraße 210 . . . . . 26 53 79
SUS *Gutjahr Charlotte*
VS 2, Wehlistraße 178. . . . . 26 61 63
SUS *Schrems Liane*
VS 2, Wittelsbachstraße 6. . . . . 73 46 62
Evanzin Elisabeth, Schulrat
HS 2, Wittelsbachstraße 6. . . . . 73 64 43
Haunold Viktor
VS 2, Wolfgang Schmälzl-Gasse 13 . . . . . 24 83 26
SUS *Hofmann Robert*
VS 3, Dietrichgasse 36 . . . . . 75 57 03
SUS *Wiedermann Helga*
HS 3, Dietrichgasse 36 . . . . . 72 13 35
Brader Fran

VS 3, Erdbergstraße 76 . . . . . 75 57 61
SUS (Tagesheimklassen)
Höllriegl Hermine
VS 3, Eslarngasse 23 . . . . . 73 44 69
SUS *Wuchte Margaretha,* Schulrat
HS 3, Hainburger Straße 40. . . . . 75 57 50
Balabansky Anna
HS 3, Hegergasse 20 . . . . . 75 57 11
Weiß Theodor, Oberschulrat
HS I 3, Hörnesgasse 12 . . . . . 75 57 40
Ruzicka, Dr. August
HS II 3, Hörnesgasse 12 . . . . . 73 68 952
Schneditz Maria
VS I 3, Kleistgasse 12. . . . . 75 57 31
SUS *Sommerbauer Erika*
VS II 3, Kleistgasse 12. . . . . 75 57 04
SUS *Nemmert Anna*
HS 3, Kölblgasse 23 . . . . . 73 26 16
(Standschule)
Teuscher Herta, Oberschulrat
VS 3, Kolonitzgasse 15 . . . . . 73 44 51
SUS (Standschule)
Beran Gertrud, Oberschulrat
VS 3, Löwengasse 12b 73 13 47
SUS *Österreicher Herbert,* Oberschulrat
VS 3, Petrusgasse 10 . . . . . 75 57 93
SUS *Krobot Isabella*
VS 3, Reisnerstraße 43 . . . . . 75 51 54
Schornböck Helga
VS 3, Strohgasse 15 . . . . . 75 51 22
SUS *Prskawetz Elfriede*
VS 4, Graf Starhemberg-Gasse 8 . . . . . 65 74 37
SUS *Pollaschek Elisabeth*
VS 4, Phorusgasse 10 . . . . . 56 66 39
SUS *Konvicka Georg,* Oberschulrat
VS 4, Sankt Elisabeth-Platz 8 . . . . . 65 75 86
SUS *Richter Hellmut*
VS 4, Schäffergasse 3 . . . . . 57 62 16
SUS *Hauk Gertrude*
HS 4, Schäffergasse 3 . . . . . 57 62 42
Becker Elfriede, Schulrat
HS 4, Schaumburgergasse 7. . . . . 65 74 40
Strouhal Johann, Oberschulrat
VS 5, Einsiedlergasse 7 . . . . . 55 57 10
SUS *Jaklitsch Alois,* Oberschulrat
HS 5, Embelgasse 46–48 . . . . . 55 23 39
Hödl Franz
HS 5, Gassergasse 44 . . . . . 55 53 99
Teufel Franz
VS 5, Gassergasse 46 . . . . . 55 25 82
SUS *Radisslovich Margarete*
VS 5, Margaretenstraße 103. . . . . 55 75 54
SUS (Standschule)
Jellinek Hermine
VS 5, Stolberggasse 53 . . . . . 55 49 06
SUS *Herzog Ernestine,* Oberschulrat
HS 5, Viktor Christ-Gasse 24 . . . . . 55 83 56
(Standschule)
Hany Walter

VS 6, Corneliusgasse 6 . . . . . 57 01 23
SUS *Funk Felix*
VS 6, Gumpendorfer Straße 4 . . . . . 56 41 60
SUS *Vones Mathilde*
HS 6, Loquaiplatz 4 . . . . . 57 62 98
Bahr Alfred
VS 6, Mittelgasse 24. . . . . 57 67 21
SUS *Gstettner Othmar*
VS 6, Sonnenuhrgasse 3. . . . . 57 33 33
SUS *Mitteregger Auguste*
HS 7, Neubaugasse 42. . . . . 96 15 94
Mautner Erich
VS 7, Neustiftgasse 100 . . . . . 96 19 77
SUS *Malina Anna,* Oberschulrat
HS 7, Neustiftgasse 100 . . . . . 96 19 78
Syrovy Margareta
VS 7, Stiftgasse 35. . . . . 96 19 76
SUS *Kerschbaumer Maria*
VS 7, Zieglergasse 21 . . . . . 96 15 93
SUS *Rausch Rosa*
Expositur: 7, Zollergasse 41
VS 8, Lange Gasse 36. . . . . 43 91 85
SUS *Lampel Helga*
VS 8, Pfeilgasse 42b. 43 26 42
(Tagesheimklassen)
Werfer, Dipl.-Ing. Helmut, Oberschulrat
HS 8, Pfeilgasse 42b. 48 14 24
Weinand Theresia
VS 8, Zeltgasse 7 . . . . . 43 88 80
SUS *Bünzli Editha*
VS 9, Galileigasse 3 . . . . . 34 41 39
SUS *Lebenich Eleonora*
VS 9, Galileigasse 5 . . . . . 34 74 35
SUS *Dörr Liselotte*
VS 9, Gilgegasse 12 . . . . . 42 54 33
SUS *Seyffertitz Leopoldine*
HS I 9, Glasergasse 8 . . . . . 34 92 77
Spielvogel Josef
HS II 9, Glasergasse 8 . . . . . 34 74 08
Harnisch, Dr. Martha
VS 9, Grünentorgasse 9. . . . . 31 53 18
SUS *Loskot Elfriede*
VS 9, Marktgasse 31 . . . . . 31 52 05
SUS (Standschule)
Edtstadtler Othmar
VS 9, Währinger Straße 43 . . . . . 42 24 72
(Tagesheimklassen)
Caffou Elfriede, Oberschulrat
VS 10, Alxingergasse 82 . . . . . 64 01 44
SUS *Saleta Viktor,* Oberschulrat
VS 10, Bernhardtstalgasse 19. . . . . 62 01 94
SUS *Heinisch Margarete*
VS 10, Carl Prohaska-Platz 1. . . . . 67 41 22
SUS (Ganztagsschule)
Reisinger Gertrude
VS I 10, Georg Wilhelm Papst-Gasse 2 . . . . 62 35 69
SUS *Leopold Karl,* Oberschulrat
VS II 10, Georg Wilhelm Papst-Gasse 2 . . . . 62 35 68
SUS *Knall Maria*
HS 10, Georg Wilhelm Papst-Gasse 2a . . . 64 12 96
Altenhuber Karl
VS 10, Hebbelplatz 2. . . . . 64 17 87
SUS *Mrazek Stephanie*
HS I 10, Herzgasse 27 . . . . . 64 32 34
IGS *Schmetterer Georg,* Oberschulrat
HS II 10, Herzgasse 27 . . . . . 62 44 83
Taubek Karl
VS I 10, Herzgasse 87 . . . . . 64 10 884
SUS (Tagesheimklassen)
Schüssler Walter, Oberschulrat
VS II 10, Herzgasse 87 . . . . . 64 64 604
SUS *Leibl Walter*
HS 10, Josef Enslein-Platz 1–3 . . . . . 67 71 01
Gammer Alfred, Schulrat
HS 10, Kempelengasse 20 . . . . . 64 42 36
Schimek Othmar
VS 10, Keplergasse 11 . . . . . 62 45 86
SUS (Standschule)
Lutz Hermine
VS 10, Keplerplatz 7 . . . . . 64 15 36
SUS *Vanecek Maria*
VS 10, Klausenburger Straße 25 . . . . . 64 42 68
SUS *Kaltner Alfred*
VS 10, Knöllgasse 59 . . . . . 64 01 29
SUS *Patzl Alfred*
HS 10, Knöllgasse 61 . . . . . 64 01 24
Wawerka Ernst
VS 10, Laaer Berg-Straße 170 . . . . . 68 14 243
SUS *Wagesreiter Othmar*
VS 10, Laimäckergasse 17 . . . . . 64 17 41
SUS *Mathauser Leopoldine*
HS I 10, Leibnizgasse 33 . . . . . 64 35 11
Riedel Gertrude
HS II 10, Leibnizgasse 33 . . . . . 64 13 45
Kickinger Karl
VS 10, Ober-Laaer Platz 1 . . . . . 68 55 73
Nemetschke Hilde
VS 10, Per Albin Hansson-Siedlung Ost,
SUS Ada Christen-Gasse 9 . . . . . 68 31 26
Endlicher Edmund, Oberschulrat
VS I 10, Per Albin Hansson-Siedlung Ost,
SUS Wendstattgasse 3 . . . . . 68 16 60
dzt. unbesetzt
VS II 10, Per Albin Hansson-Siedlung Ost,
SUS Wendstattgasse 3 . . . . . 68 21 47
Martinetz Johanna
HS 10, Per Albin Hansson-Siedlung Ost,
Wendstattgasse 3 . . . . . 68 15 61
(Standschule)
Schwerwacher Herta
HS I 10, Per Albin Hansson-Siedlung Ost,
IGS Wendstattgasse 5 . . . . . 68 35 65
Rottenberg Max, Oberschulrat
HS II 10, Per Albin Hansson-Siedlung Ost,
Wendstattgasse 5 . . . . . 68 35 64
(Sporthauptschule)
Hofmann Walter
VS 10, Quellenstraße 54 . . . . . 64 24 44
SUS *Schäffer Franz*
VS 10, Schrankenberggasse 32 . . . . . 64 14 65
SUS *Waglechner Gertraud,* Oberschulrat
VS 10, Selma Lagerlöf-Gasse 20 . . . . . 68 23 66
SUS *Hak Anny*
VS 11, Braunhubergasse 3 . . . . . 74 41 66
SUS *Meschnark Margarete,* Oberschulrat
VS 11, Brehmstraße 9 . . . . . 74 14 46
SUS *Karwan Ruth*
HS I 11, Enkplatz 4 . . . . . 74 52 42
IGS *Krones Elisabeth,* Oberschulrat
HS II 11, Enkplatz 4 . . . . . 74 17 71
Roller Walter
VS 11, Florian Hedorfer-Straße 20. . . . . 76 13 62
SUS *Hödl Helga*
HS I 11, Florian Hedorfer-Straße 26. . . . . 76 13 73
Haupt Otto, Oberschulrat
HS II 11, Florian Hedorfer-Straße 26. . . . . 76 13 67
Latzelsberger Gertrude
HS 11, Hasenleitengasse 7 . . . . . 76 51 73
(Ganztagsschule)
Gross Robert

VS 11, Herderplatz 1 . . . . . 74 71 18
SUS (Standschule)
Wimmer Charlotte
VS 11, Hoefftgasse 7 . . . . . 76 17 47
SUS *Riedl Josefine*
HS 11, Hoefftgasse 7 . . . . . 76 17 07
Jirovec Alfred
VS 11, Kaiser-Ebersdorfer Straße 65. . . . . 76 13 82
SUS *Böhm Frieda*
VS I 11, Miltnerweg 14 . . . . . 76 11 60
SUS *Proksch Herta*
VS II 11, Miltnerweg 14 . . . . . 76 11 71
SUS *Wiedemann Herta*
VS 11, Molitorgasse 11. . . . . 74 17 07
Schwab Erwin, Oberschulrat
VS 11, Münnichplatz 6 . . . . . 76 23 54
SUS *Peter Erna*
HS 11, Pachmayergasse 6. . . . . 74 41 61
Schwarz Maria
HS 11, Rzehakgasse 7 . . . . . 76 13 86
(Haeckelschule)
Hofmann Franz
VS 11, Rzehakgasse 9 . . . . . 76 23 65
SUS *Mayerhofer Edith*
VS 11, Simoningplatz 2. . . . . 74 23 97
SUS dzt. unbesetzt
VS 11, Wilhelm Kreß-Platz 32 . . . . . 76 11 07
SUS *Starnberger Walthraute*
VS 12, Am Schöpfwerk 27 . . . . . 67 62 73
SUS (Ganztagsschule)
Krista Eva-Maria
HS 12, Am Schöpfwerk 27 . . . . . 67 81 78
(Musikhauptschule)
Luksch Alois
VS 12, Bischoffgasse 10 . . . . . 85 81 83
SUS *Schuller Karl*
VS 12, Deckergasse 1 . . . . . 83 01 81
SUS *Nowak Edeltrud*
VS 12, Haebergasse 1a 85 81 55
SUS *Sykora Franz,* Oberschulrat
HS 12, Hermann Broch-Gasse 2 . . . . . 84 33 47
Heuberger Franz
HS 12, Herthergasse 28. . . . . 83 95 62
Lechner Hans
VS 12, Hetzendorfer Straße 138 . . . . . 83 65 93
Koblitz Elisabeth
Expositur: 12, Hermann Broch-Gasse 2
HS 12, Johann Hoffmann-Platz 19 . . . . . 83 22 66
(Standschule)
Finder Richard
VS 12, Johann Hoffmann-Platz 20 . . . . . 85 81 78
SUS *Mellich Maria*
VS 12, Karl Löwe-Gasse 20 . . . . . 85 14 07
SUS *Rozboud Edith*
VS 12, Nymphengasse 7 . . . . . 85 62 45
Alscher Franz, Oberschulrat
VS 12, Rothenburgstraße 1. . . . . .83 77 242
SUS *Redl, DDr. Erwin*
VS 12, Ruckergasse 42 . . . . . 85 81 79
Switil Anton, Oberschulrat
HS 12, Ruckergasse 44 . . . . . 85 51 87
Mrazek Walter
HS 12, Singrienergasse 23 . . . . . 83 75 63
Jordan Herta
HS 12, Steinbauergasse 27 . . . . . 83 75 80
Behringer, Dr. Gertrude, Oberschulrat
HS 13, Amalienstraße 31–33 . . . . . 82 32 63
Heger Johann

VS 13, Am Platz 2 . . . . . 82 73 68
(Standschule)
Werderitsch Emma
Expositur: 13, Wattmanngasse 75
(Elisabethallee)
VS 13, Auhofstraße 49 . . . . . 85 97 11
Mlejnek Emil
Expositur: 13, Auhofstraße 78f. . . 82 47 842
VS 13, Dr. Schober-Straße 1 . . . . . 84 31 50
Huber, Dr. Charlotte
VS I 13, Hietzinger Hauptstraße 166 . . . . . 85 97 17
Kröpl Franz, Oberschulrat
VS II 13, Hietzinger Hauptstraße 166 . . . . . 85 97 18
Hofer Maria
VS 13, Speisinger Straße 44 . . . . . 84 57 955
Mauersperger Erna, Oberschulrat
VS 13, Steinlechnergasse 5–7. . . . . 85 97 11
Breuer, Dr. Josefa, Oberschulrat
HS 13, Veitingergasse 9 . . . . . 82 12 30
(Otto Glöckel-Schule)
Anderle Johann
VS 14, Diesterweggasse 30 . . . . . 85 99 70
(Standschule)
Dobiasovsky Gertrude
VS 14, Felbigergasse 97 . . . . . 94 85 84
SUS *Hiltgartner Ludmilla*
VS 14, Hauptstraße 70 . . . . . 97 26 59
Morawetz Johanna
Expositur: Wimmersdorf 0 27 72/25 53
HS 14, Hauptstraße 80 . . . . . 97 25 77
Bedlan Franz
Expositur: Wimmersdorf 0 27 72/25 53
HS 14, Hochsatzengasse 22—24 . . . . . 94 42 03
(Ganztagsschule)
Kleppich Wilhelm, Oberschulrat
VS 14, Karl Toldt-Weg 12 . . . . . 94 86 65
SUS *Zotter Johanna*
VS 14, Linzer Straße 232. . . . . 94 85 57
SUS *Seidl Ella*
VS 14, Linzer Straße 419. . . . . 94 85 86
Storkan Ingeborg
VS 14, Lortzinggasse 2 . . . . . 92 35 90
SUS *Fournes Ida*
HS 14, Lortzinggasse 2 . . . . . 92 32 79
Willensdorfer Walter
HS 14, Märzstraße 178 . . . . . 92 28 344
(Standschule)
Weninger Johann
VS 14, Märzstraße 180 . . . . . 92 69 725
SUS *Jedliczka Gertraud*
VS 14, Mondweg 73–83 . . . . . 97 24 972
Schuller Maria, Oberschulrat
HS 14, Spallartgasse 18. . . . . 95 45 51
IGS *Hülbig Alfred*
VS 14, Zennerstraße 1 . . . . . 92 29 874
SUS *Stopfer Eduard*
VS 15, Benedikt Schellinger-Gasse 1–3 . . . 92 34 03
SUS *Guttmann Wilhelm*
HS 15, Friedrichsplatz 4 . . . . . 83 92 10
Polzer Richarda, Schulrat
VS 15, Friedrichsplatz 5 . . . . . 85 14 76
SUS (Standschule)
Winter Maria
VS 15, Friesgasse 10 . . . . . 85 61 81
SUS *Tichova Karoline*
VS 15, Goldschlagstraße 14–16. . . . . 92 46 09
SUS *Müller Anna*
VS 15, Johnstraße 40. . . . . 92 24 87
SUS *Suchtrunk Elfriede*

VS 15, Meiselstraße 19 . . . . . 95 47 53
SUS *Zalman Ilse*
VS 15, Ortnergasse 4 . . . . . 83 71 63
SUS *Zehetner Gertrude*
HS 15, Schweglerstraße 2–4 . . . . . 92 61 49
Ramler Berta
HS 15, Sechshauser Straße 71 . . . . . 85 75 93
Helmer Oswald
HS 15, Selzergasse 25. . . . . 92 52 93
(Standschule)
Huttarsch Leopold
dzt.: 15, Kröllgasse 26 . . . . . 92 36 25
VS 16, Gaullachergasse 49 . . . . . 43 01 03
SUS *Preissler Gertrude*
VS 16, Grubergasse 4 . . . . . 46 11 71
SUS (Standschule)
Schuster Josef, Oberschulrat
HS 16, Grundsteingasse 48 . . . . . 43 01 80
(Standschule)
Soukup Eleonore
HS 16, Grundsteingasse 56 . . . . . 43 99 86
Polak Johann, Oberschulrat
VS 16, Herbststraße 86. . . . . 95 51 77
SUS *Zuser Edeltrud*
HS 16, Herbststraße 86. . . . . 92 14 30
Rechberger Alexander
VS 16, Julius Meinl-Gasse 1 . . . . . 46 52 36
Schaffer Edith
VS 16, Koppstraße 75 . . . . . 92 14 53
SUS *Kühtreiber Anna*
HS 16, Koppstraße 75 . . . . . 95 51 75
Haug Berta
VS 16, Landsteinergasse 4 . . . . . 95 85 24
SUS *Strobl Eveline*
VS 16, Liebhartsgasse 19–21 . . . . . 92 14 60
SUS *Mittendorfer Aloisia*
VS 16, Lorenz Mandl-Gasse 58 . . . . . 95 85 35
SUS *Smerda Paul,* Oberschulrat
VS 16, Odoakergasse 48 . . . . . 45 37 60
SUS (Tagesheimschule)
Helmreich Edeltraud
HS 16, Roterdstraße 1 . . . . . 46 34 37
(Ganztagsschule)
Boußka Werner, Schulrat
HS 16, Wiesberggasse 7 . . . . . 95 72 32
Rosenkranz Gerhard
Expositur: 16, Landsteinergasse 4
HS 17, Arzbergergasse 2 . . . . . 46 22 03
Vybiral Gottfried, Oberschulrat
HS 17, Geblergasse 29–31 . . . . . 43 01 04
Rassl Wilfried
VS 17, Halirschgasse 25 . . . . . 46 12 59
Jakl Margarethe
VS 17, Kindermanngasse 1. . . . . 43 99 87
SUS *Schuster Hedwig,* Oberschulrat
VS 17, Knollgasse 6 . . . . . 46 31 24
Stiegler Helene
HS 17, Redtenbachergasse 79 . . . . . 46 34 26
Allerberger Hans, Oberschulrat
VS 17, Rötzergasse 2–4. . . . . 43 01 00
SUS *Kozelauch Hermine,* Oberschulrat
VS I 17, Wichtelgasse 67. . . . . 46 23 45
SUS (Tagesheimklassen)
Thür Auguste
VS II 17, Wichtelgasse 67. . . . . 45 15 56
SUS (Standschule)
Neugebauer Reinhilde
HS 18, Alsegger Straße 45 . . . . . 47 13 44
dzt. unbesetzt

VS 18, Bischof Faber-Platz 1. . . . . 47 62 24
SUS *Guth Margarete*
VS 18, Cottagegasse 17. . . . . 31 57 81
Stöger Charlotte
VS 18, Klettenhofergasse 3. . . . . 43 07 75
SUS (Tagesheimklassen)
Elbert Hertha
VS 18, Köhlergasse 9. . . . . 47 63 17
Pacak Melitta
VS 18, Scheibenbergstraße 63 . . . . . 47 63 69
Depisch Erika
HS 18, Schopenhauerstraße 79 . . . . . 47 61 18
(Standschule)
Weghuber Elfriede
VS 18, Schulgasse 57 . . . . . 43 99 89
SUS *Laube Walter,* Oberschulrat
VS 19, Celtesgasse 2 . . . . . 44 29 47
SUS *Wachtfeidl Hermine*
VS 19, Flotowgasse 25 . . . . . 32 34 66
Fritsch Franz, Oberschulrat
Expositur: 19, In der Krim 6
VS 19, Grinzinger Straße 88 . . . . . 37 11 49
Rötzer Hedwig
HS 19, In der Krim 6. . . . . 36 56 41
Zoubek Eduard
VS 19, Kreindlgasse 24 . . . . . 36 32 03
Radelmacher Maria
VS 19, Krottenbachstraße 108 . . . . . 32 56 05
SUS *Dirnbacher Hermine,* Oberschulrat
VS 19, Mannagettagasse 1 . . . . . 32 23 57
Sojka Elisabeth
VS 19, Oskar Spiel-Gasse 3 . . . . . 37 25 02
Schindler Anna Maria
HS 19, Oskar Spiel-Gasse 3 . . . . . 37 36 53
Wosika Karl, Oberschulrat
Expositur: Altenberg
VS 19, Pantzergasse 25. . . . . 31 57 83
SUS *Nagy Margarete*
HS 19, Pyrkergasse 14–16 . . . . . 36 22 86
Helmer Richard
VS 19, Windhabergasse 2 . . . . . 32 23 10
Wieninger Gertrude
VS 20, Allerheiligenplatz 7. . . . . 33 71 84
SUS *Huemer Elisabeth*
VS I 20, Gerhardusgasse 7. . . . . 35 75 53
SUS *Herwei Waltraud*
VS II 20, Gerhardusgasse 7. . . . . 35 75 56
SUS (Standschule, Tagesheimklassen)
Bilik Stefan
VS I 20, Greiseneckergasse 29. . . . . 33 22 26
SUS *Hubmann Liselotte*
VS II 20, Greiseneckergasse 29. . . . . 35 63 40
SUS *Frühauf Elfriede*
HS 20, Greiseneckergasse 31. . . . . 35 53 54
Tomsich Alfred
HS 20, Leipziger Platz 1 . . . . . 35 53 49
(Standschule)
Schwab Karl, Oberschulrat
HS 20, Leipziger Platz 2 . . . . . 35 63 46
Danek Franz
VS 20, Leystraße 34 . . . . . 35 65 52
SUS *Spann Franz,* Oberschulrat
VS 20, Leystraße 36 . . . . . 33 24 16
SUS *Raderer Hertha*
VS 20, Pöchlarnstraße 12. . . . . 33 31 52
SUS *Kühnl Johanna*
HS 20, Pöchlarnstraße 14. . . . . 35 71 32
Schratt Heinrich
VS I 20, Spielmanngasse 1 . . . . . .33 62 552
SUS *Schirmbrand Stefanie,* Oberschulrat

VS II 20, Spielmanngasse 1 . . . . . 33 71 51
(Ganztagsschule)
Mally Irene
VS 20, Staudingergasse 6 . . . . . 35 63 49
SUS *Zilla Waltrude*
HS 20, Staudingergasse 6 . . . . . 33 33 12
Mörz Isabella
HS 20, Stromstraße 40 . . . . . 35 51 42
Mistelbauer Josef
HS 20, Vorgartenstraße 42 . . . . . 33 16 91
Lichy Josef
HS 21, Aderklaaer Straße 2 . . . . . 38 11 95
Tomann Erika
HS I 21, Adolf Loos-Gasse 2 . . . . . 38 74 11
Mörwald Josef, Oberschulrat
HS II 21, Adolf Loos-Gasse 2 . . . . . 30 31 70
Hartmann Selma
VS 21, Autokaderstraße 38 15 74
SUS *Loder Martha*
VS 21, Berzeliusgasse 2 . . . . . 39 35 62
SUS (Standschule)
Kerschbaumer Leopold, Oberschulrat
Expositur: 21, Marco Polo-Platz
VS 21, Brünner Straße 139 . . . . . 39 53 61
SUS (Tagesheimklassen)
Bräuer Hermann
VS 21, Coulombgasse 9 . . . . . 30 33 71
SUS *Pavlis Helma*
HS 21, Deublergasse 19 . . . . . 38 13 78
Pischinger Franz
HS 21, Deublergasse 21 . . . . . 30 33 94
Hirnschall Margareta
VS I 21, Dopschstraße 25 . . . . . 38 33 02
SUS *Kukula Liselotte*
Expositur: 21, Großfeldstraße
VS II 21, Dopschstraße 25 . . . . . 38 62 82
SUS (Ganztagsschule)
Zips Ernestine
VS 21, Dr. Albert Geßmann-Gasse 32 . . . . 39 53 59
SUS *Graf Edith*
VS 21, Dr. Skala-Straße 43–45 . . . . . 39 53 50
Bradl Margarete
HS 21, Dr. Skala-Straße 43–45 . . . . . 39 25 63
Nestler Karl
VS 21, Dunantgasse 2 . . . . . 38 13 95
SUS *Klomm Margarete*
VS 21, Herzmanovsky-Orlando-Gasse 11 . . 38 71 97
SUS *Greiner Gertrude,* Oberschulrat
HS 21, Herzmanovsky-Orlando-Gasse 11 . . 38 73 69
Hamp Friedrich, Oberschulrat
VS 21, Irenäusgasse 2 . . . . . 39 35 70
SUS (Ganztagsschule)
Martinetz Helmut
HS 21, Jochbergengasse 13 . . . . . 39 35 75
(Standschule)
Trenner Johann, Oberschulrat
VS 21, Jochbergengasse 15 . . . . . 39 25 61
SUS *Fessel Haide*
HS 21, Kinzerplatz 9 . . . . . 30 11 80
Hulesch Adalbert, Oberschulrat
VS 21, Lavantgasse 35 . . . . . 39 71 40
SUS *Klasna Friedrich*
HS 21, Leopold Ferstl-Gasse 9 . . . . . 38 13 63
Böck Franziska
HS 21, Mengergasse 33 . . . . . 38 32 84
Spitaler Johanna, Oberschulrat
VS 21, Ostmarkgasse 30 . . . . . 30 11 68
SUS dzt. unbesetzt
VS 21, Pastorstraße 29 . . . . . 38 32 88
SUS *Kaspar Edith*
HS 21, Pastorstraße 29 . . . . . 30 13 17
IGS *Schamschula Gottfried*
VS 21, Prießnitzgasse 1 . . . . . 38 22 37
SUS *Kahl Nelly,* Oberschulrat
HS 21, Reisgasse 1 . . . . . 39 53 57
Jöchlinger Friedrich
HS 21, Roda-Roda-Gasse 5 . . . . . 39 41 53
dzt. unbesetzt
VS 21, Schillgasse 31 . . . . . 30 26 94
SUS *Holzinger Wilhelm*
VS 21, Theodor Körner-Gasse 25 . . . . . 38 13 72
SUS *Hinkel Raimund,* Oberschulrat
VS I 21, Wassermanngasse 12 . . . . . 38 63 44
SUS *Kaufmann Josef*
VS II 21, Wassermanngasse 12 . . . . . 38 61 40
SUS *Keciklig Hildegard*
VS 22, Aspern, Asperner Heldenplatz 3 . . . 22 14 99
SUS *Peyrer Elfriede*
HS 22, Aspern, Oberdorfstraße 2 . . . . . 22 11 65
Wurz Margarete
VS 22, Aspern, Schrebergasse 39 . . . . . 22 52 12
SUS *Pfeifer Maria,* Oberschulrat
VS 22, Breitenlee, Breitenleer Straße
Nr. 263 . . . . . 22 63 12
dzt. unbesetzt
VS 22, Breitenlee, Pirquetgasse 10 . . . . . 22 63 16
SUS *Jully Hedwig*
Expositur: 22, Hirschstetten,
Prinzgasse 3/VS
Expositur: 22, Hirschstetten,
Prinzgasse 3/HS
VS 22, Eßling, Hauptstraße 97 . . . . . 22 63 14
SUS *Dobianer Herta*
VS 22, Hirschstetten, Konstanziagasse 24 . . 22 21 49
SUS *Müllbauer Edith*
HS 22, Hirschstetten, Konstanziagasse 50 . . 22 13 87
Domes Alois
HS 22, Hirschstetten, Plankenmaisstraße 30 . 22 21 67
IGS *Schaffer Johann*
VS 22, Hirschstetten, Prinzgasse 3 . . . . . 22 52 96
SUS *Horak Helmut*
HS I 22, Hirschstetten, Prinzgasse 3 . . . . . 22 52 97
Bradel Hermann
HS II 22, Hirschstetten, Prinzgasse 3 . . . . . 22 14 43
Janovsky Franz
HS 22, Kagran, Afritschgasse 56 . . . . . 23 12 39
Subotitsch Margarete
HS 22, Kagran, Anton Sattler-Gasse 93a . . 23 47 74
IGGS *Frassl Ernest*
VS I 22, Kagran, Georg Bilgeri-Straße 13 . . . 23 83 11
SUS *Hajek Sonja*
VS II 22, Kagran, Georg Bilgeri-Straße 13 . . . 23 83 13
SUS *Hoch Elfriede*
HS 22, Kagran, Georg Bilgeri-Straße 13 . . . 23 83 12
Eichinger Stefan
VS 22, Kagran, Klenaugasse 12 . . . . . 23 36 74
SUS *Bedlan Edith*
VS I 22, Kagran, Lieblgasse 4 . . . . . 23 61 25
SUS *Lehrl Felicitas*
VS II 22, Kagran, Lieblgasse 4 . . . . . 23 91 16
SUS *Rabl Gertrude*
HS I 22, Kagran, Lieblgasse 4 . . . . . 23 63 51
Wallisch Franz
HS II 22, Kagran, Lieblgasse 4 . . . . . 23 61 94
Huber Gregor
VS 22, Kagran, Markomannenstraße
SUS *Pühringer Maria*
VS 22, Kagran, Meißnergasse 1 . . . . . 23 21 31
SUS (Standschule)
Vesely Maria

ARCHIV
Verlag für Jugend und Vol

VS I 22, Kagran, Natorpgasse 1 . . . . . 23 83 14
SUS *Patzl Friederike*
VS II 22, Kagran, Natorpgasse 1 . . . . . 23 83 15
SUS *Höppel Johanna*
Expositur: 22, Kagran, Afritschgasse 56
VS 22, Kaisermühlen, Schüttauplatz 18 . . . 23 53 30
SUS *Stangl Lucia*
HS 22, Kaisermühlen, Schüttaustraße 42. . . 23 53 67
Hefner Alfred, Oberschulrat
VS 22, Leopoldau, Brioschiweg 1 . . . . . 23 81 07
SUS *Hans Hertha*
VS 22, Leopoldau, Brioschiweg 3 . . . . . 23 71 54
SUS *Jagenbrein Stefanie*
VS 22, Stadlau, Langobardenstraße 56. . . . 22 63 13
SUS *Falgenhauer Margarete*
BRG 22, Kagran, Polgarstraße 22 67 88
IGS *Finsterbusch, Mag. Lore*
VS 23, Atzgersdorf, Kirchenplatz 2–3 . . . . 86 41 33
SUS *Slama Charlotte*
VS I 23, Atzgersdorf, Prückelmayrgasse 6. . . 88 31 13
Dangl Margaretha, Oberschulrat
VS II 23, Atzgersdorf, Prückelmayrgasse 6. . . 88 67 87
Dobrovolny Rosa, Oberschulrat
HS 23, Atzgersdorf, Steinergasse 25 . . . . . 86 22 33
IGS *Hickl, Dr. Ernst*
VS 23, Erlaa, Erlaaer Straße 74 . . . . . 67 25 78
SUS *Schneller Gertrude*
VS 23, Erlaa, Wohnpark Alt-Erlaa, Anton
SUS Baumgartner-Straße 44 . . . . . 67 77 34
(Ganztagsschule)
Millian Hedwig

VS 23, Inzersdorf, Anton Baumgartner-
Straße 119. . . . . 67 16 64
Bodenstein Horst, Oberschulrat
HS 23, Inzersdorf, Anton Baumgartner-
IGS Straße 119. . . . . 67 62 51
Garn Herbert
VS 23, Inzersdorf, Draschestraße 96. . . . . 67 51 93
SUS *Jandl Hermann*
HS 23, Liesing, Dirmhirngasse 29 . . . . . 86 92 44
IGS *Kirchmayer Oskar*
VS 23, Liesing, Pülslgasse 28. . . . . 86 09 244
Langhammer Johann
VS I 23, Mauer, Bendagasse 1–2 . . . . . 88 23 162
Ritter Friedlinde
VS II 23, Mauer, Bendagasse 1–2 . . . . . 88 40 665
Letofsky Herbert
HS 23, Mauer, Bendagasse 1–2 . . . . . 88 23 163
(Standschule)
Mandl Johann
VS 23, Rodaun, Fürst Liechtenstein-
Straße 17 . . . . . 88 69 21
dzt. unbesetzt
VS 23, Siebenhirten, Baslergasse 43 . . . . . 67 32 71
SUS *Hamberger Ewald,* Oberschulrat
Expositur: 23, Siebenhirten,
Akaziengasse 52–54. . . . . 67 91 21
BRG 23, Atzgersdorf, Anton Krieger-Gasse 25 88 52 52
IGS *Breiner, Prof. Dr.*
Schulversuch
Integrierte Gesamtschule 88 54 792

3. Sonderschulen

2, Wittelsbachstraße 5. . . . . 24 92 67
(Bundes-Blindenerziehungsinstitut)
Benesch, Dr. Friedrich
13, Speisinger Straße 105. . . . . 82 22 76
(Bundesinstitut für Gehörlosenbildung in Wien)
Willer Alfred, Prof.
Expositur: 13, Amalienstraße 31–33
Expositur: 13, Veitingergasse 9
Expositur: Kaltenleutgeben

Sonderschulen für schwerstbehinderte Kinder

SUS 2, Schwarzingergasse 4 . . . . . 33 93 27
(Tagesheimschule)
Schellander Johanna
SUS 3, Paulusgasse 9–11 . . . . . 72 22 55
(Tagesheimschule)
Zmatlik Othmar
SUS 14, Kienmayergasse 41 . . . . . 92 62 72
(Tagesheimschule)
Sillner Helmut
Expositur: 14, Meiselstraße 47

Allgemeine Sonderschulen

SUS 2, Holzhausergasse 5 . . . . . 26 51 24
Rihs Herbert
SUS 2, Wolfgang Schmälzl-Gasse 15 . . . . . 24 13 70
(Tagesheimschule)
Brandstetter Leopold
SUS 3, Paulusplatz 4 . . . . . 72 68 90
Magerl Wilhelmine, Oberschulrat
SUS 3, Petrusgasse 10 . . . . . 75 57 59
Schwarzmann Franz

SUS 5, Diehlgasse 2 . . . . . 55 27 82
Wilfert Helly
Expositur: 5, Embelgasse 46–48
SUS 6, Spalowskygasse 5 . . . . . 57 91 76
dzt. unbesetzt
SUS 10, Quellenstraße 52 . . . . . 62 11 48
Gaugl Karl, Oberschulrat
Expositur: 10, Schrankenberggasse 32
SUS 10, Sonnleithnergasse 32 . . . . . 62 11 49
Fellner Viktor
SUS 11, Florian Hedorfer-Straße 22. . . . . 76 33 36
Zimmel Othmar
SUS 11, Herderplatz 1a 74 51 34
Stenger Friedrich
SUS 12, Rosasgasse 8 . . . . . 83 42 73
(Standschule)
Enenkel Kurt
Expositur: 12, Bischoffgasse 10
Expositur: 12, Deckergasse
Expositur: 12, Karl Löwe-Gasse 20
SUS 14, Meiselstraße 47 . . . . . 92 36 54
Weitschacher Werner
Expositur: 13, Veitingergasse 9
SUS 15, Kröllgasse 20 . . . . . 92 32 33
Mayr Heinrich
Expositur: 15, Johnstraße 40
SUS 16, Lorenz Mandl-Gasse 56 . . . . . 95 85 30
Hammetter Maria
SUS 16, Schinnaglgasse 3–5 . . . . . 92 11 62
(Standschule)
Juna, Dr. Kurt
SUS 17, Kastnergasse 29. . . . . 45 23 52
Schuster Herbert

SUS 18, Anastasius Grün-Gasse 10 . . . . . 34 52 92
Lorenz Gertrud, Oberschulrat
Expositur: 19, Pantzergasse 25 . . . .31 29 062
SUS 20, Treustraße 9 . . . . . 33 25 87
(Standschule)
Krämer Fritz, Oberschulrat
Expositur: 20, Raffaelgasse 13
SUS 20, Vorgartenstraße 95–97 . . . . . 33 22 46
Missbichler Wilhelm
Expositur: 20, Leystraße 34
Expositur: 20, Pöchlarnstraße 12
SUS 21, Adolf Loos-Gasse 2 . . . . . 38 74 36
Schnabel Karl
Expositur: 21, Wassermanngasse 12
SUS 21, Coulombgasse 9 . . . . . 30 33 43
dzt. unbesetzt
Expositur: 21, Schillgasse 31
SUS 21, Franklinstraße 27–33 . . . . . 30 31 68
Neurath Johann
Expositur: 21, Prießnitzgasse 1
SUS 22, Kagran, Lorenz Kellner-Gasse 15 . . 23 43 11
Kaspar Leonhard
SUS 22, Kagran, Meißnergasse 1 . . . . . 23 81 73
Mansbart Otto
Expositur: 22, Kagran, Afritschgasse 56
SUS 22, Stadlau, Steinbrechergasse 6 . . . . . 23 63 92
(Standschule)
Hercik Johann
Expositur: 22, Kaisermühlen, Schüttauplatz 18
SUS 23, Atzgersdorf, Canavesegasse 24. . . . 86 35 94
Bieler Robert
Biedermannsdorf, Ortsstraße
Nr. 56 . . . . . 0 22 36/71 72 53
(Heimschule)
Werni Anna
Klosterneuburg, Martinstraße
Nr. 58 A 902/25 10, 0 22 43/25 10
(Heimschule)
Emerich Edith

Sonderschulen für körperbehinderte Kinder

VS 17, Pezzlgasse 29 . . . . . 42 23 43
So (Tagesheimschule)
SUS *Holub Rudolf*
VS 18, Währinger Straße 173–181 . . . . . 47 11 76
So (Tagesheimschule)
SUS *Aigner Irene*
HS 18, Währinger Straße 173–181 . . . . . 47 12 84
SUS *Kantner Karl*
VS 23, Mauer, Kanitzgasse 8. . . . . .88 11 47*
So (Heimschule)
SUS *Danzinger Franz,* Oberschulrat

Heilstättenschule

VS 17, Kindermanngasse 1 . . . . . 42 72 77
HS (Heimschule)
So *Mehofer Josef,* Schulrat
Expositur: 3, Baumgasse 75 (Mautner-Markhof'sches Kinderspital)
Expositur: 9, Kinderspitalgasse 6 (St.-Anna-Kinderspital)
Expositur: 9, Lazarettgasse 14 (I. und II. Universitätsklinik für Hals-, Nasen- und Ohrenkrankheiten, II. Chirurgische Universitätsklinik)
Expositur: 9, Lustkandlgasse 50 (Kinderübernahmsstelle)
Expositur: 9, Spitalgasse 2 (Orthopädische Universitätsklinik, I. und II. Chirurgische Universitätsklinik, Urologische Universitätsklinik, Universitäts-Hautklinik)
Expositur: 9, Währinger Gürtel 74–76 (Neuropsychiatrische Klinik, Universitäts-Kinderklinik)
Expositur: 10, Schrankenberggasse 31 (Gottfried von Preyer'sches Kinderspital)
Expositur: 13, Riedlgasse 5 (Neurologisches Krankenhaus Rosenhügel)
Expositur: 13, Speisinger Straße 109 (Orthopädisches Spital)
Expositur: 14, Baumgartner Höhe 1 (Psychiatrisches Krankenhaus, Pavillon 15)
Expositur: 14, Sanatoriumstraße 2 (Pulmologisches Zentrum)
Expositur: 16, Montleartstraße 37 (Wilhelminenspital)
Expositur: 18, Wielemansgasse 28 (Orthopädisches Krankenhaus Gersthof)
Expositur: 19, Glanzinggasse 37 (Kinderklinik Glanzing)

Sondererziehungsschulen

VS 13, Hackinger Kai 15 . . . . . 82 25 98
HS (Heimschule)
So *Lux Robert*
VS 9, Galileigasse 3 . . . . . 34 21 70
HS *Schindl Walter*
So
SUS
VS 19, Hohe Warte 3–5 . . . . . 36 28 375
HS (Heimschule)
Prakisch Erich

Sonderschule für schwerhörige Kinder

VS 4, Waltergasse 16 . . . . . 65 75 42
HS (Tagesheimschule)
So *Beer Rudolf*
SUS

Sonderschule für sehbehinderte Kinder

VS 15, Zinckgasse 12–14 . . . . . 92 51 91
HS *Zigo, Dr. Edeltraud*
SUS

Sonderschule für sprachgestörte Kinder

VS 17, Kindermanngasse 1 . . . . . 42 03 28
SUS *Hinteregger Friedrich* (Sprechstunde: Donnerstag von 10 bis 12 Uhr)

4. Polytechnische Lehrgänge

a) Selbständige Polytechnische Lehrgänge

SUS 2, Max Winter-Platz 2 . . . . . 24 74 41
Fuchs Herbert, Oberschulrat
SUS 3, Hainburger Straße 40 . . . . . 73 46 34
IGS *Löschner Josef,* Oberschulrat
SUS 10, Erlachgasse 91 . . . . . 62 15 17
Pinter Herbert
Expositur: 10, Josef Enslein-Platz 1–3 67 76 84
SUS 10, Pernerstorfergasse 30–32 . . . . . 62 44 76
Arenberger Ernst
Expositur: 10, Kempelengasse 20. . . 64 31 36
Expositur: 10, Klausenburger Straße Nr. 25
SUS 12, Fockygasse 20. . . . . 85 71 28
Ecker Johann
SUS 12, Malfattigasse 17. . . . . 85 71 27
IGS *Gassler Florian*
SUS 15, Benedikt Schellinger-Gasse 1–3 . . . 95 45 68
Trojanek Johann, Oberschulrat
SUS 18, Schopenhauerstraße 81 . . . . . 47 61 10
Angerer Friedrich
Expositur: 17, Redtenbachergasse 79 . . . . . 46 34 26
Expositur: 18, Alsegger Straße 45 . . 47 13 44
Expositur: 19, Pantzergasse 25 . . . . 31 57 83
SUS 20, Vorgartenstraße 95–97 . . . . . 33 25 13
IGS *Prüller Othmar,* Oberschulrat
SUS 21, Roda-Roda-Gasse 5 . . . . . 39 24 433
IGS *Kucera Ingeborg*
Expositur: 21, Autokaderstraße
SUS I 22, Kagran, Wintzingerodestraße 1–3 . . 23 73 82
Holzinger Herbert
Expositur: 22, Kaisermühlen, Schüttaustraße 42 . . . . . 23 71 80
SUS II 22, Kagran, Wintzingerodestraße 1–3 . . 23 73 81
Herdin Rudolf
Expositur: 22, Kaisermühlen, Schüttaustraße 42 . . . . . 23 71 80
SUS 23, Erlaa, Wohnpark Alt-Erlaa, Anton
IGS Baumgartner-Straße 44 . . . . . 67 77 35
Ziegler Christine

b) Polytechnische Lehrgänge an Sonderschulen

SUS 2, Wolfgang Schmälzl-Gasse 15 . . . . . 24 13 70
(Allgemeine Sonderschule)
SUS 5, Diehlgasse 2 . . . . . 55 27 82
(Allgemeine Sonderschule)
SUS 10, Quellenstraße 52 . . . . . 62 11 48
(Allgemeine Sonderschule)
SUS 12, Rosasgasse 8 . . . . . 83 42 73
(Allgemeine Sonderschule)
SUS 15, Kröllgasse 20 . . . . . 92 32 33
(Allgemeine Sonderschule)
SUS 16, Schinnaglgasse 3–5 . . . . . 92 11 62
(Allgemeine Sonderschule)
SUS 17, Kastnergasse 29. . . . . 45 23 52
(Allgemeine Sonderschule)
SUS 20, Treustraße 9 . . . . . 33 25 87
(Allgemeine Sonderschule)
SUS 21, Coulombgasse 9 . . . . . 30 33 43
(Allgemeine Sonderschule)
2, Wittelsbachstraße 5. . . . . 24 92 67
(Bundes-Blindenerziehungsinstitut)

II. Privatschulen

1. Volks- und Hauptschulen

VS 1, Judenplatz 6 . . . . . 63 95 84
SUS *Fessl Johann*
VS 2, Malzgasse 16 . . . . . 33 91 27
HS *Paar Franz*
PL
SUS
VS 2, Obere Augartenstraße 34. . . . . 33 32 02
MHS *Schreiber Anna*
MVS 3, Erdbergstraße 70 . . . . . 73 53 31
MHS *Fraberger Klementine,* Oberschulrat
VS 3, Rennweg 31. . . . . 72 62 46
Szakonyi Andrea
VS 3, Sebastianplatz 3. . . . . .75 37 133
HS *Hansal Maria*
SUS
VS 4, Karlsplatz 14 . . . . . 65 27 53
Heiss Heide
HS 4, Karlsplatz 14 . . . . . 65 96 34
Eichinger Hans, Oberschulrat
KVS 4, Ziegelofengasse 2. . . . . .56 25 193
SUS *Hoffmann Otto*
VS 6, Gumpendorfer Straße 129 . . . . . 57 14 46
Mayer Herwig
MVS 6, Liniengasse 21 . . . . . 57 24 46
MHS *Wicke Sophie*
SUS
VS 7, Burggasse 37 . . . . . 93 03 93
SUS *Reimitz Margarete*
MVS 7, Kenyongasse 4–8 . . . . . 93 41 53
MHS *Schmid Theresia*
KVS 8, Piaristengasse 43 . . . . . 43 22 60
Thaler P. Hartmann
10, Alxingergasse 8 . . . . . 64 37 45
VS *Washietl Elisabeth*
MHS *Steiner Theresia*
VS 10, Ludwig von Höhnel-Gasse 17–19. . . 68 11 95
Bertel Ilga
VS 10, Quellenstraße 87 . . . . . 64 01 33
Ecker Hildegard
Expositur: 23, Mauer, Lange Gasse 115 . . . . . 88 22 19
13, Schloßberggasse 17 . . . . . 82 36 91
MV *Naubauer Aloisia*
HS *Löschl Margarete*
VS 14, Breitenseer Straße 31. . . . . 92 13 43
SUS *Mick Hildegard*
VS 15, Friesgasse 4–8 . . . . . 83 21 76
MHS *Vodermayer Adele*
SUS
KVS 15, Gebrüder Lang-Gasse 6 . . . . . 83 16 92
KHS *Virag Andreas*
SUS
VS 18, Antonigasse 72 . . . . . 46 24 66
MHS *Perlinger Margarete*
SUS
MVS 18, Lacknergasse 89 . . . . . 47 21 80
MHS *Blochberger Ernestine*
SUS
KVS 18, Scheidlstraße 2 . . . . . 47 23 54
SUS *Kerschbaummayr, Dr. Franz*
KVS 18, Schopenhauerstraße 44 . . . . . 43 11 73
KHS *Reitinger Hubert*
SUS

VS 18, Schumanngasse 17 . . . . . 42 65 48
Gerstner Herta
KVS 18, Semperstraße 45 . . . . . 34 56 94
KHS *Schwamberger, Dr. Michael*
SUS *Ginner Franz*
VS 19, Alfred Wegener-Gasse 10 . . . . . 32 21 07
Masen Wilhelmine
MHS 19, Alfred Wegener-Gasse 10 . . . . . 32 21 07
Dohnalek Sonja
MVS 19, Döblinger Hauptstraße 83 . . . . . 37 45 21
Lis Margaretha Maria
KVS 21, Anton Böck-Gasse 20 . . . . . 39 25 16
KHS *Schönberger Anton*
SUS
VS 22, Kaisermühlen, Schödlbergergasse 20. 23 53 99
Heumel Hildegard
VS 22, Stadlau, Hardeggasse 65 . . . . . 22 14 93
Peischl Margarete
VS 23, Atzgersdorf, Endresstraße 100 . . . . 88 12 75
Zimmermann Eleonore
MVS 23, Mauer, Franz Asenbauer-Gasse 51. . 88 21 25
MHS *Fussek Ingeborg,* Oberschulrat
VS 23, Rodaun, Willergasse 55 . . . . . 88 41 43
MHS *Maschl Martha*
SUS *Jarosch Hertha*

2. Sonderschulen

SUS 19, Am Himmel – Gspöttgraben 32 31 16
(Allgemeine Sonderschule und Sonderschule für schwerstbehinderte Kinder, Heimschule)
Pant Anneliese
19, Stefan Esders-Platz 1 . . . . . 32 31 89
(Allgemeine Sonderschule, Heimschule)
Schatz Malvine

III. Schulen mit ausländischem Lehrplan

VS 9, Liechtensteinstraße 37a. 34 22 41
HS (Französisches Lyceum)
VS 19, Grinzinger Straße 95 . . . . . 37 12 17
HS (Vienna International School)
VS 19, Salmannsdorfer Straße 45–47. . . . . 44 27 63
HS (American International School)
VS 19, Sieveringer Straße 19 . . . . . 32 33 12
HS (Verein Japanische Schule)

GASTSTÄTTENBETRIEBS GES.M.B.H.

Spezialitäten-Restaurant

●

Organisation von Großveranstaltungen

●

Selbstbedienungs-Restaurants

●

Fernverpflegung für Betriebskantinen

1050 Wien, Laurenzgasse 1
Tel. 55 44 40, 55 15 79 △

Bildungsanstalten für Arbeitslehrerinnen und Kindergärtnerinnen, Institut für Heimerziehung, Bundesanstalt für Leibeserziehung

I. Öffentliche Schulen

17, Kalvarienberggasse 28 . . . . . 43 67 26
(Bundes-Bildungsanstalt für Arbeitslehrerinnen)
Kunz Frieda, Regierungsrat

10, Ettenreichgasse 45c. 62 91 92*, 294
(Bundes-Bildungsanstalt für Kindergärtnerinnen)
Zeman, Dr. Herta, Regierungsrat

15, Possingergasse 2 . . . . . 92 26 61*, 55
(Bundesanstalt für Leibeserziehung)
Nowak, Mag. Franz

II. Privatschulen

7, Kenyongasse 4–8 . . . . . 93 41 53
(Bildungsanstalt für Arbeitslehrerinnen „Mater Salvatoris" der Kongregation der Töchter des göttlichen Heilandes)
Brandl, Mag. Christine

7, Kenyongasse 4–8 . . . . . 93 41 53
(Bildungsanstalt für Kindergärtnerinnen „Mater Salvatoris" der Kongregation der Töchter des göttlichen Heilandes)
Brandl, Mag. Christine

19, Döblinger Hauptstraße 83 . . . . . 36 42 69
(Bildungsanstalt für Kindergärtnerinnen „Maria Regina" der Schwestern vom armen Kinde Jesus)
Staniek, Mag. Elisabeth

21, Patrizigasse 2 . . . . . 30 13 28
(Bildungsanstalt für Kindergärtnerinnen)
Korntheuer Gertrude, Oberschulrat

21, Freytaggasse 32 . . . . . .38 71 660
(Institut für Heimerziehung der Stadt Wien)
Petak, Dr. Irmgard

Übungsschulen der Pädagogischen Akademien

VS SUS 10, Ettenreichgasse 45c. 62 91 92*, 276
(Übungsschule der Pädagogischen Akademie des Bundes)
Dostal Karl, Prof., Regierungsrat, Abteilungsvorstand

HS 10, Hebbelplatz 1. . . . . 64 31 18
(Übungsschule der Pädagogischen Akademie des Bundes)
Svolba Erich, Prof., Oberstudienrat, Abteilungsvorstand

21, Mayerweckstraße 1 . . . . . 39 25 92
(Übungsschule der Pädagogischen Akademie der Erzdiözese Wien)
VS *Freund, Mag. Josef,* Abteilungsvorstand
SUS
HS *Kaufmann Erwin, Prof.,* Abteilungsvorstand

Berufsbildende Schulen

I. Berufsbildende Pflichtschulen

a) Öffentliche Berufsschulen

Bäcker und Konditoren, Fleischer
Bäcker, Bonbon- und Konfektmacher, Brauer und Mälzer, Destillateur, Getreidemüller, Konditor (Zuckerbäcker), Lebzelter und Wachszieher, Molker und Käser, Obst- und Gemüsekonservierer
6, Mollardgasse 87 . . . . . 56 16 01*, 224
Pschera Franz, Schulrat
Expositur: 3, Viehmarktgasse 3 . . . . . 72 58 74
Fleischer, Tierpfleger

Baugewerbe
Bautechnischer Zeichner, Betonbauer, Betonwarenerzeuger, Brunnenmacher, Dachdecker, Hafner, Kunststeinerzeuger, Maurer, Pflasterer, Platten- und Fliesenleger, Rauchfangkehrer, Steinholzleger und Spezialestrichhersteller, Steinmetz, Stukkateur, Terrazzomacher, Wärme-, Kälte- und Schallisolierer
22, Kagran, Wagramer Straße 65 . . . . . 23 21 11
Eigner Karl

Bekleidungs- und Textilgewerbe
Damenkleidermacher, Dessinateur für Stoffdruck, Fotogravurzeichner, Gold-, Silber- und Perlensticker, Großmaschinensticker, Handschuhmacher, Herrenkleidermacher, Hutmacher, Kappenmacher, Kürschner, Lederbekleidungserzeuger, Maschinsticker, Miedererzeuger, Modisten, Orthopädieschuhmacher, Posamentierer, Präparator, Rauhwarenzurichter, Schuhmacher, Strikkereizeichner, Stoffdrucker, Strickwarenerzeuger, Textilmusterzeichner, Wäschenäher, Wäschewarenerzeuger, Wirkwarenerzeuger
12, Längenfeldgasse 13–15. . . . . 83 16 44*, 25
Gratzenberger Rosa, Oberschulrat

Bürokaufleute
Bürokaufleute, ausgenommen Lehrlinge der Hoheitsverwaltungen
15, Kauergasse 3. . . . . 83 25 63
Schwarzinger Franz

Büro- und Industriekaufleute
Industriekaufmann, Bürokaufmann, Bürokaufleute der Gemeinde Wien, der Bundesforste und der Bundestheater, Industriekaufleute der Wiener Verkehrsbetriebe, der E- und Gaswerke und der Städtischen Bestattung
5, Castelligasse 9 . . . . . 55 61 57
Ulzer Otto, Oberschulrat

Chemische-, leder- und papierverarbeitende Berufe und Tapezierer
Buchbinder, Bürsten- und Pinselmacher, Chemielaborant, Chemiewerker, Chemischputzer, Etui-Kassettenerzeuger, Fahrzeugtapezierer (Fahrzeugsattler), Kartonagewarenerzeuger, Ledergalanteriewarenerzeuger und Taschner, Leder- und Lederwarenfärber, Papiermacher, Polsterer, Rotgerber, Sattler und Riemer, Schädlingsbekämpfer, Tapezierer und Bettwarenerzeuger, Textilveredler, Weiß- und Sämischgerber
15, Hütteldorfer Straße 7–17 . . . . . 92 26 91*, 29
Stecher Ottokar

Einzelhandel I
Einzelhandelskaufmann (Elektro- und Radiowaren, Fische, Juwelen, Lebens- und Genußmittel, Milch, Obst und Gemüse, Süßwaren, Tabak, Uhren)
5, Viktor Christ-Gasse 10 . . . . . 55 63 99
Lichal Walter

Einzelhandel II
Einzelhandelskaufmann (Textilien und Pelze)
15, Hütteldorfer Straße 7–17 . . . . . 92 26 91*, 34
Guttenbrunner Maximilian, Oberschulrat

Einzelhandel III
Buchhändler, Musikalienhändler, Drogist, Einzelhandelskaufmann (Chemikalien, Farb-, Papier- und Parfümeriewaren, ärztlicher, zahnärztlicher und Laborbedarf, Zeitungen und Zeitschriften), Fotokaufmann, Großhandelskaufmann (Foto- und Drogenhandel), lehrgangsmäßig: Reisebüroassistent
15, Hütteldorfer Straße 7–17 . . . . . 92 26 91*, 36
Gieler Robert, Oberschulrat

Einzelhandel IV
Einzelhandelskaufmann (Bijouteriewaren, Büro- und Nähmaschinen, Eisen- und Metallwaren, Fahrräder, Glas, Gummiwaren, Haus- und Küchengeräte, Holz, Keramik, Kohlen, Kraftfahrzeuge, Lederwaren, Maschinen, Möbel, Tierpflegeartikel, Plastik- und Porzellanwaren, Schuhe, Sport-, Spiel- und Korbwaren, Zauber- und Scherzartikel), Waffen- und Munitionshändler
15, Goldschlagstraße 113 . . . . . 92 45 40
Brabenetz Ing. Karl, Schulrat

Einzelhandel und Spediteure
Einzelhandelskaufmann, Heimtextilien (Teppiche, Bodenbeläge, Vorhänge), Kindermoden, Kaufhäuser in Konzernen
12, Längenfeldgasse 13–15 . . . . . 83 16 44*, 27
Eberhard Günter

Elektromechanik
Elektromechaniker und -maschinenbauer, Elektromechaniker für Schwachstrom, Elektromechaniker für Starkstrom
6, Mollardgasse 87 . . . . . 56 16 01*, 241
Babarovsky Rudolf

Elektrotechnik I
Betriebselektriker, Starkstrommonteur, Elektroinstallateur
6, Mollardgasse 87 . . . . . 56 16 01*, 239
Horner Reinhard

Elektrotechnik II
Betriebselektriker, Starkstrommonteur, Elektroinstallateur
6, Mollardgasse 87 . . . . . 56 16 01*, 231
Meidl Ludwig, Schulrat

Fertigungstechnik
Bootbauer, Büchsenmacher, Dreher, Formenbauer, Former und Gießer, Fräser, Galvaniseur, Gelbgießer, Metall- und Eisengießer, Metallschleifer und Galvaniseur, Modellschlosser, Präzisionsschleifer, Waffenmechaniker, Werkzeugmacher, lehrgangsmäßig: Kunststoffverarbeiter
6, Mollardgasse 87 . . . . . 56 16 01*, 228
Watzke, Ing. Kurt, Oberschulrat

Friseure I
Friseur und Perückenmacher
14, Goldschlagstraße 137 . . . . . 92 44 24
Grigar Franz

Friseure II
Friseur und Perückenmacher, Fußpfleger, Schönheitspfleger (Kosmetiker), Masseur
14, Goldschlagstraße 137 . . . . . 92 44 90
Zottl Otto, Oberschulrat

Gärtner und Floristen
Friedhofs- und Ziergärtner, Landschaftsgärtner (Garten- und Grünflächengestalter), Blumenbinder und -händler (Floristen)
22, Kagran, Siebeckstraße 14 . . . . . 23 21 14
Milzauschek, Ing. Robert, Oberschulrat

Gastgewerbe
Hotel- und Gastgewerbeassistent, Kellner, Koch
12, Längenfeldgasse 13–15 . . . . . 83 16 44*, 71
Riedl Ludwig

Goldschmiede, Uhrmacher und verwandte Berufe
Diamantschleifer, Edelsteinschleifer, Emailleur, Gold-, Silber- und Metallschläger, Gold- und Silberschmied und Juwelier, Graveur, Gürtler, Metalldrücker, Uhrmacher, Zinngießer, Ziseleur
6, Sonnenuhrgasse 5 . . . . . 57 67 97
Pichler Johann

Grafische Gewerbe
Drucker, Druckformenhersteller, Flachdrucker, Fotograf, Fotolaborant, Hochdrucker, Kartolithograf, Kupferdrucker, Lithograf (Fototonätzer), Notenstecher, Reproduktionsfotograf, Schriftgießer und Stereotypeur, Setzer, Siebdrucker, Stempelerzeuger und Flexograf, Stereotypeur und Galvanoplastiker, Tiefdruckformenhersteller
15, Hütteldorfer Straße 7–17 . . . . . 92 26 91*, 32
Reissberger Karl, Prof.

Großhandel I
Großhandelskaufmann (Baustoffe, Bijouteriewaren, Felle, Gummiwaren, Häute, Holz, Kohle, Kunststoffe, Lederwaren, Linolwaren, Möbel, Öfen, Öle, Papier-, Kurz-, Spiel-, Sport- und Galanteriewaren, Pelze, Plastikwaren, Textilien, Waren aller Art), Großhandel mit Bau- und Brennstoffen, Erdöl, Holzwaren, Bijouterie, Galanteriewaren, Spiel- und Sportwaren, Gummi, Leder, Plastik, Fellen, Textilien, Pelzen, Seilerwaren, Papier und Papierwaren, Büroartikeln und Möbeln, Verlagsanstalten mit Musikalien, Zeitschriften, technischen Artikeln, Waren aller Art, Lehrlinge in Banken
15, Kauergasse 5 . . . . . 83 91 24
Schneider Herta

Großhandel II
Großhandelskaufmann (Chemikalien, Eisenwaren, Elektrowaren, Haus- und Küchengeräte, Kraftfahrzeuge, Maschinen, Metalle, Nahrungs- und Genußmittel, Rundfunkgeräte, technische Artikel, Werkzeuge, Uhren), Großhandel mit Chemikalien, Parfüms, Drogen, Farben, Fotoartikeln, Eisenwaren, sanitären Einrichtungen, Ärztebedarf, Waffen, Elektrogeräten, Radios, Haus- und Küchengeräten, Uhren, Juwelen, optischen

Artikeln, Fahrzeugen, Maschinen und Werkzeugen, Nahrungs- und Genußmitteln, Samen und Futtermitteln
16, Kreitnergasse 32 . . . . . 92 33 66
Kubik Irene, Oberschulrat

Holzbearbeitung und Musikinstrumentenerzeugung
Binder, Korb- und Möbelflechter, Modelltischler (Formentischler), Säger, Segelflugzeugbauer, Skierzeuger, Tischler, Wagner, Zimmerer, lehrgangsmäßig: Blechblasinstrumentenerzeuger, Drechsler, Harmonikamacher, Harmoniumerzeuger und Erzeuger von ähnlichen Musikinstrumenten, Holzblasinstrumentenerzeuger, Klaviermacher, Orgelbauer, Streich- und Saiteninstrumentenerzeuger
15, Hütteldorfer Straße 7–17 . . . . . 92 26 91*, 24
Meidl Robert

Industriekaufleute
Industriekaufmann, Maschinen, Stahlindustrie, metallverarbeitende Industrie, Bergbau, Elektroindustrie, Gummi- und Kunststoffindustrie, chemische Industrie, Holzindustrie, Papierindustrie, Nahrungs- und Genußmittelindustrie, Leder- und lederverarbeitende Industrie, optische und feinmechanische Geräte, keramische, Glas- und Baustoffindustrie, Fahrzeugindustrie
16, Panikengasse 31 . . . . . 92 01 80
Bobik Alfred, Oberschulrat

Kraftfahrzeugtechnik I
Kraftfahrzeugelektriker, Landmaschinenmechaniker, Luftfahrzeugmechaniker, Vulkaniseur
6, Mollardgasse 87 . . . . . 56 16 01*, 283
Klampfer, Ing. Alfred

Kraftfahrzeugtechnik II
Kraftfahrzeugelektriker, Kraftfahrzeugmechaniker
6, Mollardgasse 87 . . . . . 56 16 01*, 220
Klima, Ing. Viktor

Maler und Kunstgewerbe
Figurenkeramformer, Geschirrkeramformer, Glasmaler, Keramiker, Kerammaler, Kerammodellabgießer, Lackierer, Maler und Anstreicher, Porzellanmaler, Schilderhersteller, Technokeramformer, Vergolder und Staffierer
15, Hütteldorfer Straße 7–17 . . . . . 92 26 91*, 28
Wimmer Otto

Maschinenschlosser
Maschinenschlosser
6, Mollardgasse 87 . . . . . 56 16 01*, 238
Benedict, Ing. Karl

Mechaniker, Glaser und Optiker
Bandagist, Büromaschinenmechaniker, Chirurgieinstrumentenerzeuger, Feinmechaniker, Feinoptiker, Glasbläser und Glasinstrumentenerzeuger, Glaser, Glasgraveur, Glasschleifer und Glasbeleger, Hohlglasfeinschleifer (Kugler), Kühlmaschinenmechaniker, Mechaniker, Optiker, Orthopädiemechaniker, Physiklaborant, Textilmechaniker, Waagenhersteller, Werkstoffprüfer (Physik), lehrgangsmäßig: Verpackungsmittelmechaniker
6, Mollardgasse 87 . . . . . 56 16 01*, 279
Hauser Karl

Nachrichtentechnik
Fernmeldemonteur, Radio- und Fernsehmechaniker, Meß- und Regelmechaniker, Nachrichtenelektroniker
6, Mollardgasse 87 . . . . . 56 16 01*, 226
Gindra, Ing. Albert

Sanitär- und Heizungstechnik
Gasinstallateur, Gas- und Wasserleitungsinstallateur, Rohrleitungsmonteur, Zentralheizungsbauer
6, Mollardgasse 87 . . . . . 56 16 01*, 270
Wahserab, Ing. Alfred

Schlosser
Bauschlosser, Bergwerkschlosser-Maschinenhäuer, Betriebsschlosser, Binnenschiffer, Fahrzeugfertiger, Formschmied, Hüttenwerkschlosser, Messerschmied, Schiffbauer, Schlosser, Schmied, Stahlbauschlosser, Universalhärter, Universalschweißer
6, Mollardgasse 87 . . . . . 56 16 01*, 229
Krill Edwin, Oberschulrat

Spengler und Karosseure
Blechschlosser, Karosseur, Kupferschmied, Spengler
6, Mollardgasse 87 . . . . . 56 16 01*, 227
Meinzl, Ing. Helmut

Technische Zeichner und Zahntechniker
Technische Zeichner (Maschinen-, Stahlbau-, Heizungs- oder Elektrotechnik), Zahntechniker
12, Längenfeldgasse 13–15 . . . . . 83 16 44*, 26
Zierhofer, Ing. Richard

Zentrale Lehrwerkstätte der Berufsschulen für metallverarbeitende Berufe
Metallverarbeitende Lehrberufe
6, Mollardgasse 87 . . . . . 56 16 01*, 212
Schneider Leopold

b) Private Berufsschulen

Brauer, Mälzer und Destillateure an der Versuchsstation für das Gärungsgewerbe
lehrgangsmäßig: Brauer und Mälzer, Destillateur
18, Michaelerstraße 25 . . . . . 34 36 74
Püspok, Dipl.-Ing. Dr. Josef, Doz.

Berufsschule der Firma Julius Meinl AG
ganzjährig: Einzelhandelskaufmann (Nahrungsmittelhandel)
13, Hietzinger Hauptstraße 17 . . . . . 82 12 56
Lichal Walter

Mittlere und höhere berufsbildende Frauenschulen, Lehranstalten für Fremdenverkehrsberufe, Akademien und Lehranstalten für Sozialberufe

Höhere Bundeslehranstalt für wirtschaftliche Frauenberufe
Haushaltungsschule (1jährig), Hauswirtschaftsschule (2jährig), Fachschule für wirtschaftliche Frauenberufe (3jährig), Höhere Lehranstalt für wirtschaftliche Frauenberufe (5jährig)
19, Straßergasse 37–39 . . . . . 32 21 81*, 212
Wospiel, Dr. Leopoldine

Höhere Bundeslehranstalt für wirtschaftliche Frauenberufe
Fachschule für wirtschaftliche Frauenberufe (3jährig), Höhere Lehranstalt für wirtschaftliche Frauenberufe (5jährig)
4, Wiedner Gürtel 68 . . . . . 65 61 65
Proksch, Mag. Gertrude, Prof.

Höhere Lehranstalt für wirtschaftliche Frauenberufe der Schulschwestern
Haushaltungsschule (1jährig), Fachschule für wirtschaftliche Frauenberufe (3jährig), Höhere Lehranstalt für wirtschaftliche Frauenberufe (5jährig)
3, Erdbergstraße 70 . . . . . 73 53 31
Eder, Dkfm. Herta, Hofrat

Fachschule der Stadt Wien für wirtschaftliche Frauenberufe
Haushaltungsschule (1jährig), Fachschule für wirtschaftliche Frauenberufe (3jährig)
9, Hahngasse 35 . . . . . 34 92 96
Propst Maria
Expositur: Klosterneuburg
Haushaltungsschule (1jährig)

Fachschule der Stadt Wien für wirtschaftliche Frauenberufe
Haushaltungsschule (1jährig), Fachschule für wirtschaftliche Frauenberufe (3jährig)
12, Dörfelstraße 1 . . . . . 83 62 52
Wohlmuth Gertrude

Fachschule für wirtschaftliche Frauenberufe der Dominikanerinnen
Fachschule für wirtschaftliche Frauenberufe (3jährig)
13, Auhofstraße 177 . . . . . 82 36 92
Boisits Ottilie

Fachschule für wirtschaftliche Frauenberufe des Instituts Sankta Christiana
Haushaltungsschule (1jährig), Fachschule für wirtschaftliche Frauenberufe (3jährig)
23, Rodaun, Willergasse 55 . . . . . 88 41 43*, 22
Sucharipa Edith

Bundeslehranstalt für Bekleidungsgewerbe
Fachschule für Wäschewarenerzeuger (3jährig), Fachschule für Kunststicker (3jährig), Fachschule für Damenkleidermacher (4jährig), Meisterklasse für Damenkleidermacher (1jährig), Direktricenlehrgang (1 Semester), Lehrgang für Textilrestauratoren (1jährig), Höhere gewerbliche Lehranstalt, Höhere Abteilung für Mode und Kunstgewerbe (5jährig)
16, Herbststraße 104 . . . . . 92 53 93
Rauch, Dr. Gertrude, Hofrat

Bundesfachschule für Bekleidungsgewerbe und wirtschaftliche Frauenberufe
Fachschule für Damenkleidermacher (4jährig), Fachschule für Herrenkleidermacher (4jährig), Bekleidungstechnische Fachschule für Gewerbe und Industrie (4jährig), Meisterklasse für Damenkleidermacher (1jährig), Meisterklasse für Herrenkleidermacher (1jährig), Höhere gewerbliche Lehranstalt, Höhere Abteilung für Bekleidungswirtschaft (5jährig)
9, Michelbeuerngasse 6–8 . . . . . 42 04 16
Gnan Gerta
Expositur: 13, Speisinger Straße 105 . . . . . 82 22 76
Fachschule für Damenkleidermacher für taubstumme Mädchen (4jährig)

Fachschule der Stadt Wien für Damenkleidermacher
Fachschule für Damenkleidermacher (4jährig)
15, Siebeneichengasse 17 . . . . . 83 54 30
Trimmel Elisabeth

Modeschule der Stadt Wien
Modeentwurf und Damenkleidermachen (5jährig), Modell-Modisterei (5jährig), Strick- und Wirkmode (5jährig), Modell-Lederwaren (5jährig), Textilentwurf und -druck (5jährig)
12, Hetzendorfer Straße 79 . . . . . 84 27 95
Baumgartner, Dkfm. Ing. Günter

Gastgewerbefachschule des Schul- und Förderungsvereines der Wiener Gastwirte
Gastgewerbefachschule Spezialrichtung Köche (3jährig)
1, Judenplatz 3–4 . . . . . 63 37 04*, 30
Mayer Eduard, Studienrat

Fremdenverkehrsschulen der Kammer der gewerblichen Wirtschaft für Wien
Höhere Lehranstalt für die Fremdenverkehrswirtschaft (5jährig), Fachschule für die Fremdenverkehrswirtschaft (3jährig), Fremdenverkehrskolleg (4 Semester)
19, Peter Jordan-Straße 78–80 . . . . . 47 15 38*, 212
Blohberger, Dkfm. Dr. Günter

Lehranstalt für Jugendleiter des Seminars für Kirchliche Berufe
Jugendleiterschule (2jährig), Pastoral-Katechetischer Lehrgang (1jährig)
13, Wolfrathplatz 2 . . . . . 82 53 70
Moritz, Dr. Hans, Prof.

Bundesakademie für Sozialarbeit
(4 Semester)
Vorbereitungslehrgang für Nichtmaturanten (1jährig)
7, Burggasse 14–16 . . . . . 93 02 86
Lessing, Dr. Friederike

Akademie für Sozialarbeit der Stadt Wien
(4 Semester)
21, Freytaggasse 32/2 . . . . . 38 72 51
Simon, Dr. Maria

Akademie für Sozialarbeit für Berufstätige der Caritas der Erzdiözese Wien (Abendschule)
Abendschule (6 Semester)
9, Seegasse 30 . . . . . 34 21 06
Steinhauser, Dr. Werner

Religionspädagogische Akademie der Erzdiözese Wien
Religionspädagogische Akademie (4 Semester), Sonderform für Berufstätige (8 Semester), Religionspädagogische Lehranstalt / Normalform (4 Semester), Sonderform für Berufstätige (8 Semester), Religionspädagogische Akademie / Privatistenlehrgang (4jährig), Religionspädagogische Lehranstalt / Privatistenlehrgang (4jährig)
7, Burggasse 37 . . . . . 93 75 68*, 14
Hanel, Dr. Anton, Prof.
Expositur: Salzburg, Kapitelplatz 2 . . 0 62 22/42 5 91
996/42 5 91

Religionspädagogische Akademie / Privatistenlehrgang (4jährig), Religionspädagogische Lehranstalt / Privatistenlehrgang (4jährig)
Expositur: Klagenfurt, Rudolfsbahner Gürtel 2 . . . . . 0 42 22/80 9 44, 994/80 9 44
Religionspädagogische Akademie / Privatistenlehrgang (4jährig), Religionspädagogische Lehranstalt / Privatistenlehrgang (4jährig)

Ausbildungszentrum für Ehe- und Familienberater der Erzdiözese Wien
(3jährig)
3, Ungargasse 3/1 . . . . . 73 54 19
Ramberger Helga, Diplomfürsorgerin

Kinderpflegerinnenschule der Stadt Wien
Kinderpflegerinnenschule (3jährig)
18, Bastiengasse 36–38. . . . . 47 15 15*, 234
Bründl, Dr. Margarete

Fachschulen für Sozialberufe der Caritas der Erzdiözese Wien
Fachschule für Sozialarbeit (3jährig), Fachschule für Altendienste (1jährig), Familienhelferinnenschule (2jährig), Schule für Sozialdienste (2jährig), Speziallehrgang für Behindertenarbeit für Berufstätige (1jährig)
9, Seegasse 30 . . . . . 34 21 06
Teuschl Sr. Hildegard

Evangelische Frauenschule für kirchlichen und sozialen Dienst
(3jährig)
18, Severin Schreiber-Gasse 1 . . . . . 47 13 06
Hladky Maria

Private Lehranstalt für Kosmetik, Massage und Fußpflege
Kosmetik (1jährig), Massage (1jährig), Fußpflege (1jährig)
1, Ebendorferstraße 6/III 43 31 51
Harrer, Dr. Karl

Private Lehranstalt für Kosmetik, Massage und Fußpflege „Hradetzky"
Kosmetik (1jährig)
7, Westbahnstraße 31 . . . . . 93 47 64
Jandl Eva

Mittlere und höhere technische Lehranstalten

Höhere technische Bundes-Lehr- und Versuchsanstalt Wien I
Höhere Abteilungen für Maschinenbau, Elektrotechnik, elektrische Nachrichtentechnik und Elektrotechnik, Hochbau, Tiefbau, Flugtechnik (5jährig), Fachschule für Maschinenbau, Fachschule für elektrische Nachrichtentechnik und Elektronik, Baufachschule (4jährig), Bauhandwerkerschule für Maurer, Bauhandwerkerschule für Zimmerer (3jährig, Wintersemester), Kollegs für Maschinenbau (5 Semester), Elektrotechnik (4 Semester), Bautechnik, Fachrichtung Hochbau (4 Semester), Bautechnik, Fachrichtung Tiefbau (4 Semester), Höhere technische Lehranstalt für Berufstätige, Fachrichtungen für Maschinenbau, Hochbau, Elektrotechnik, Nachrichtentechnik (4jährig), Abiturientenlehrgang für Vermessungstechnik für Berufstätige (1jährig), Versuchsanstalten für Baustoffe, Erdbau und Bodenmechanik
1, Schellinggasse 13 . . . . . 53 16 11
Riedl, Dipl.-Ing. Paul, Oberstudienrat

Höhere technische Bundeslehranstalt Wien IV
Höhere Lehranstalten für Maschinenbau, Elektrotechnik (5jährig), Fachschule für Maschinenbau (4jährig)
4, Argentinierstraße 11 . . . . . 65 83 39
Nagl, Dipl.-Ing. Dr. Johann

Höhere technische Bundeslehranstalt Wien X
Höhere Abteilungen für Maschinenbau, Maschinenbau – Gießereitechnik, Elektrotechnik (5jährig), Fachschule für Elektrotechnik (4jährig)
10, Pernerstorfergasse 81 . . . . . 64 13 90
Veit, Dipl.-Ing. Hermann, Oberstudienrat

Technisch-gewerbliche Abendschule der Arbeiterkammer Wien
Werkmeisterlehrgänge für Berufstätige für Elektronik, Elektrotechnik, Maschinenbau, Kraftfahrzeugtechnik, Baugewerbe, Kurse für Industrielle Elektronik, Heizer, Betriebsleiter, Maschinen- und Motorenwartung
4, Plößlgasse 13 . . . . . 65 35 50
Leitner, Ing. Erwin

Höhere technische Bundeslehranstalt und Bundeshandelsschule Wien V
Höhere Lehranstalt für Maschinenbau – Betriebstechnik (5jährig), Fachschulen für Betriebstechnik und Mechaniker (4jährig), Fachschule für Ledergalanteriewarenerzeuger (3jährig)
5, Geigergasse 5–9 . . . . . 55 41 67
Reitmeier, Mag. Dr. Josef

Werkmeisterschule für Berufstätige des Wirtschaftsförderungsinstitutes der Kammer der gewerblichen Wirtschaft für Wien
Werkmeisterschulen für Berufstätige für Bauwesen – Baupoliere, Chemie, Elektrotechnik, Lebensmitteltechnologie, Maschinenbau
18, Währinger Gürtel 97. . . . . .34 66 22*, 21
Deifel, Dr. Peter

Handelsschulen

Handelsschule I
des Fonds der Wiener Kaufmannschaft
1, Akademikerstraße 12 . . . . . 65 73 30
Steiner, Dr. Margarete, Oberstudienrat

Handelsschule III
des Fonds der Wiener Kaufmannschaft
8, Hamerlingplatz 5–6 . . . . . 43 23 47
Toifelhardt, Mag. Anton, Oberstudienrat

Handelsschule IV
des Fonds der Wiener Kaufmannschaft
8, Schönborngasse 3–5 . . . . . 43 45 14
Wagner, Dkfm. Mag. Maria

Handelsschule V
des Fonds der Wiener Kaufmannschaft
2, Untere Augartenstraße 9 . . . . . 33 12 41
dzt. unbesetzt

Handelsschule VII
des Fonds der Wiener Kaufmannschaft
21, Franklinstraße 24 . . . . . 38 15 76
Puchinger, Mag. Günther, Oberstudienrat

Höhere technische Bundeslehranstalt und Bundeshandelsschule Wien V
Vorbereitungslehrgang für die Handelsschulen (1 Semester), Handelsschule (3 Klassen), Betriebswirtschaftli-

cher Lehrgang (2 Semester)
5, Geigergasse 5–9 . . . . . 55 41 67
Reitmeier, Mag. Dr. Josef

Handelsschule der Töchter der Göttlichen Liebe – Marienanstalt
3, Fasangasse 4. . . . . 72 34 63
Mohl, Dr. Anna, Hofrat

Handelsschule für Mädchen der Kongregation der Armen Schulschwestern von Unserer Lieben Frau
15, Friesgasse 4–8 . . . . . 83 21 76
Rotter Friederike

Handelsschule Deutsch
angeschlossen Büroschule (1jährig), Büro- und Verwaltungsschule (2jährig), Schule für den Kredit- und Versicherungskaufmann (3jährig)
9, Hörlgasse 3 . . . . . 34 75 58
Eberwein, Dr. Rudolf, Oberstudienrat

Handelsschule des Berufsförderungsinstituts
angeschlossen EDV-Schule (2 Semester)
4, Plößlgasse 13 . . . . . 65 11 88
Schmidl, Mag. Dr. Ernst

Handelsschule Weiss
angeschlossen Büroschule (1jährig), Büro- und Verwaltungsschule (2jährig), Handelsschule für Berufstätige (2jährig)
1, Getreidemarkt 16 . . . . . 57 65 35
Kühling, Dkfm. Kurt-Hans

Handelsschule Neumann
angeschlossen Büroschule (1jährig), Büro- und Verwaltungsschule (2jährig)
7, Neubaugasse 36 . . . . . 93 65 52
Schlesinger, Dkfm. Margarete, Hofrat

ARCHIV
Verlag für Jugend und Volk

Handelsakademien

Bundeshandelsakademie und Bundeshandelsschule Wien X
10, Pernerstorfergasse 79–81. . . . . 62 51 91
Nussbichler, Mag. Dr. Bruno

Bundeshandelsakademie und Bundeshandelsschule Wien XII
12, Hetzendorfer Straße 66 . . . . . 85 83 29
Degiorgio, Dkfm. Mag. Dr. Manfred
Expositur:
23, Liesing, Anton Krieger-Gasse 25 . . . . . 88 52 30
Frank, Dkfm. Thea, Prof.

Bundeshandelsakademie und Bundeshandelsschule Wien XXII
22, Stadlau, Stadlauer Straße 51. . . . . 22 61 91
Ulreich, Dkfm. Mag. Gustav

Handelsakademie I
des Fonds der Wiener Kaufmannschaft
1, Akademiestraße 12 . . . . . 65 81 00
Moos, Dkfm. Mag. Hermann, Hofrat

Handelsakademie II
des Fonds der Wiener Kaufmannschaft
8, Hamerlingplatz 5–6 . . . . . 43 23 47
Toifelhardt, Mag. Anton, Oberstudienrat

Handelsakademie III
des Fonds der Wiener Kaufmannschaft
8, Schönborngasse 3–5 . . . . . 43 45 14
Wagner, Dkfm. Mag. Maria

Handelsakademie V
des Fonds der Wiener Kaufmannschaft
21, Franklinstraße 24 . . . . . 38 15 76
Mayer, Mag. Augustine, Hofrat

Handelsakademie der Kongregation der Töchter der Göttlichen Liebe – Marienanstalt
3, Fasangasse 4. . . . . 72 34 63
Mohl, Dr. Anna, Hofrat

Handelsakademie des Berufsförderungsinstituts
4, Plößlgasse 13 . . . . . 65 11 88
Schmidl, Dr. Ernst

Abiturientenlehrgang an der Bundeshandelsakademie Wien XII
12, Hetzendorfer Straße 66 . . . . . 85 83 29
Degiorgio, Dkfm. Mag. Dr. Manfred

Abiturientenlehrgang an der Handelsakademie I des Fonds der Wiener Kaufmannschaft
1, Akademiestraße 12 . . . . . 65 81 00
Moos, Dkfm. Mag. Hermann, Hofrat

Abiturientenlehrgang an der Handelsakademie II des Fonds der Wiener Kaufmannschaft
8, Hamerlingplatz 5–6 . . . . . 43 23 47
Toifelhardt, Mag. Anton, Oberstudienrat

Abiturientenlehrgang für Berufstätige an der Handelsakademie III des Fonds der Wiener Kaufmannschaft
8, Schönborngasse 3–5 . . . . . 43 45 14
Wagner, Dkfm. Maria

Handelsakademie für Berufstätige
des Berufsförderungsinstituts
4, Plößlgasse 13 . . . . . 65 11 88
Schmidl, Mag. Dr. Ernst

Krankenpflegeschulen

Erstes Ausbildungsjahr im Krankenpflegefachdienst an der Kranken- und Kinderkrankenpflegeschule der Stadt Wien am Allgemeinen Krankenhaus
9, Alser Straße 4. . . . . 42 89*, 4600
Rode, Dr. Heinrich, Hofrat, Direktor

Erstes Ausbildungsjahr im Krankenpflegefachdienst an der Krankenpflegeschule der Stadt Wien Rudolfstiftung
3, Boerhaavegasse 13 . . . . . 72 56 61*, 345
Huber, Dr. Alfred, Primarius

Erstes Ausbildungsjahr im Krankenpflegefachdienst der Stadt Wien Wilhelminenspital
16, Montleartstraße 37. . . . . 95 25 11*, 2351
Stastny, Dr. Rudolf, Direktor
Expositur: 17, Wurlitzergasse 89 . . . . . 46 03 92
Bischof Gertrude, Schuloberin

Erstes Ausbildungsjahr im Krankenpflegefachdienst an der Krankenpflegeschule der Stadt Wien Krankenhaus Lainz
13, Jagdschloßgasse 25. . . . . 84 16 16*, 2246
Luger, Dr. Anton, a. o. Univ.-Prof., Primarius, Direktor

Erstes Ausbildungsjahr im Krankenpflegefachdienst an der Krankenpflegeschule der Stadt Wien Rudolfstiftung
22, Stadlau, Langobardenstraße 122 . . . . . 22 14 92
Müllner, Dr. Theodora, Direktor

Erstes Ausbildungsjahr im Krankenpflegedienst an der Krankenpflegeschule der Stadt Wien Elisabeth-Spital
15, Huglgasse 1–3 . . . . . 95 65 51*, 398
Merlitschek, Dr. Gerhard, Primarius

Verschiedene private Lehranstalten mit Öffentlichkeitsrecht

Konservatorium der Stadt Wien
1, Johannesgasse 4a 52 73 81
Müller Josef M., Prof., Obermagistratsrat

Konservatorium für Musik und Dramatische Kunst
4, Mühlgasse 28–30 . . . . . 57 57 49
Schmid Jaro, Prof.

Horak-Konservatorium für Musik und darstellende Kunst
1, Hegelgasse 3 . . . . . 52 34 85
Sedlak Adolf, Prof.

Schauspielschule Helmut Krauss
1, Weihburggasse 9 . . . . . 52 43 24
Krauss, Dr. Wolfgang

Wiener Kunstschule des Vereins „Wiener Kunstschule"
9, Lazarettgasse 27. . . . . 42 43 29
Matejka-Felden Gerda, o. Hochschulprofessor

Schule für elektronische Datenverarbeitung des Berufsförderungsinstituts
4, Plößlgasse 13 . . . . . 65 11 88
Schmidl, Dr. Ernst

Schule für Datenverarbeitungskaufleute Peter Dala
3, Salmgasse 6 . . . . . 73 16 67
Tikal Josef, Oberstudienrat

Berufspädagogisches Institut des Bundes in Wien
Lehrgänge für Lehrer an gewerblichen und kaufmännischen Berufsschulen, für Lehrer des gewerblichen Fachunterrichtes an mittleren und höheren Lehranstalten, für Lehrer in Stenotypie und Phonotypie
7, Neustiftgasse 95–99 . . . . . 93 54 58
Remmel, Mag. Dr. Leo

Religionspädagogisches Institut der Erzdiözese Wien
1, Stephansplatz 3 . . . . . 52 64 72*, 34
Anhell, Dr. Ferdinand

ÖSTERREICHISCHER STÄDTEBUND

1, Rathaus, 5. Stiege, 2. Stock, Tür 417, Tel. 42 8 01

Schweda Otto, Generalsekretär 2251
Walter, Dr. Herbert, Senatsrat 2253
Sekretariat 2236, 2237, 2259
„Österreichische Gemeinde-Zeitung" 2254

FREMDENVERKEHRSVERBAND FÜR WIEN

9, Kinderspitalgasse 5, Tel. 43 16 08

Präsident:
Fröhlich-Sandner Gertrude, Vizebürgermeister 42 8 01/2711, 2115
Vizepräsident:
Scheiner Otto, Komm.-Rat, Generaldirektor . 26 25 11
Geschäftsführung:
Krebs, Dr. Helmut, Senatsrat, Landesfremdenverkehrsdirektor 14
Sekretariat 43, 44

Fachausschüsse:
Auskunftsdienst 53
Kongreßförderung 21
Kategorisierung Wiener Beherbergungsbetriebe . . 53
Kategorisierung gastgewerblicher Betriebe 53

Referate:
Administration 29
Presse und Public-Relations 18
Verkaufsförderung 35
Auslandsveranstaltungen 46
Auskunftsdienst 53
Information Opernpassage 12, 13
Ausstellungsdepot, 2, Engerthstraße 150 . . . . 24 55 02

ZENTRALSPARKASSE UND KOMMERZIALBANK, WIEN

3, Vordere Zollamtsstraße 13, Tel. 72 92*, 72 91*

Fernschreiber:
Zahlungsverkehr Inland 01-2002
Zahlungsverkehr Ausland 01-3256, 01-3167
Devisen- und Valutenhandel 01-2476/77
Dokumentengeschäft 01-3615
Wertpapiergeschäft, Auskünfte 01-1251

Sparkassenrat:

Vorsitzender:
Gratz, Mag. iur. Leopold, Bürgermeister der Stadt Wien
Stellvertreter des Vorsitzenden:
Mühlbacher Kurt, Komm.-Rat, Abgeordneter zum Nationalrat
Mitglieder:
Bandion, Dr. Josef, Prof., Magistratsdirektor der Stadt Wien
Busek, Dr. Erhard, Vizebürgermeister der Stadt Wien
Fiedler, Dkfm. Dr. Kurt, Komm.-Rat, Abgeordneter zum Nationalrat a. D.
Hofstetter, Ing. Walter, Gemeinderat
Lackner Hans, Bezirksvorsteher des 23. Bezirkes
Mayr Hans, amtsführender Stadtrat
Raidl, Dkfm. Dr. Claus J., Direktor
Vom Betriebsrat entsendet:
Pour, Dr. Karl, Betriebsratsobmann
Rücker Fritz, Betriebsratsobmann-Stellvertreter
Beran Susanne, Mitglied des Betriebsrates
Hannig Karl, Mitglied des Betriebsrates
Riedl Heinz, Mitglied des Betriebsrates

Staatskommissäre:

Staatskommissär:
Meyer Johann, Hofrat
Ständiger Staatskommissär-Stellvertreter:
Höller, Dr. Gerhard, Obermagistratsrat

Vorstand:

Vak, Dr. Karl, Generaldirektor, Vorsitzender des Vorstandes
Haiden, Dr. Alfons, Generaldirektor-Stellvertreter, Stellvertreter des Vorsitzenden des Vorstandes
Lugmayr Herbert, Direktor, Mitglied des Vorstandes
Penninger, Dr. Josef, Direktor, Syndikus, Mitglied des Vorstandes
Riedl, Dkfm. Dr. Romuald, Direktor, Mitglied des Vorstandes

Generalbevollmächtigte:
Höfinger Paul, Direktor
Wagner, Dkfm. Gerhard, Direktor
Zelezny Friedrich, Direktor

Prokuristen:
Damisch Karl, Prof., Direktor
Krieger Franz, Direktor
Kurzweil Friedrich, Direktor
Wenz Otto, Direktor
Ambrosch, Dkfm. Dr. Heinrich, Direktor-Stellvertreter
Haas Oskar, Direktor-Stellvertreter
Rödl, Dr. Alfred, Direktor-Stellvertreter
Stein, Dkfm. Dr. Rudolf, Direktor-Stellvertreter
Heinrich Walter, Abteilungs-Direktor
Hösl Friedrich, Zweigstellen-Direktor
Hügl Kurt, Zweigstellen-Direktor
Jelinek Heinz, Zweigstellen-Direktor
Koranda Gottfried, Zweigstellen-Direktor
Hrnecek Friedrich, Abteilungs-Direktor
Mayerhofer Josef, Abteilungs-Direktor
Randa, Dkfm. Gerhard, Abteilungs-Direktor
Rabl Alfred, Zweigstellen-Direktor
Repitz Paul, Zweigstellen-Direktor
Gut Rudolf, Direktionsrat
Illigasch Herbert, Direktionsrat
Riedl Heinz, Direktionsrat
Spitzmüller Wilhelm, Direktionsrat

Hauptanstalt:
3, Vordere Zollamtsstraße 13

Zweigstellen:
1, Franz Josefs-Kai 21
1, Operngasse 8
1, Rathausplatz 7
1, Schottenring 1
1, Schottenring 30
1, Stephansplatz 2
1, Wipplingerstraße 4
2, Engerthstraße 152
2, Ennsgasse 5
2, Praterstraße 50
2, Rueppgasse 26
2, Taborstraße 17
3, Erdbergstraße 126—130
3, Landstraßer Hauptstraße 76
3, Modezentrum, Molitorgasse 4
3, Radetzkystraße 14
3, Rennweg 37
3, Rennweg 95
3, Stiehlgasse 2
3, Viehmarktgasse 5–7
4, Favoritenstraße 70
4, Operngasse 20b
4, Wiedner Hauptstraße 38
5, Margartengürtel 118
5, Margaretenstraße 65
5, Reinprechtsdorfer Straße 8
5, Schönbrunner Straße 107
6, Gumpendorfer Straße 77
6, Mariahilfer Straße 1
7, Burggasse 120
7, Lerchenfelder Straße 45
7, Burggasse 120
8, Josefstädter Straße 64
9, Alserbachstraße 11
9, Alser Straße 16
10, Laxenburger Straße 49–51
10, Quellenstraße 79–83
10, Quellenplatz 6
10, Favoritenstraße 118
10, Favoritenstraße 210
10, Favoritenstraße 239
10, Gudrunstraße 177
10, Quellenplatz 6
10, Quellenstraße 79–83
10, Sibeliusstraße 9
10, Troststraße 92
10, Wienerbergstraße 6
11, Kaiser-Ebersdorfer Straße/Florian Hedorfer-Straße
11, Simmeringer Hauptstraße 98
12, Koppreitergasse 2
12, Meidlinger Hauptstraße 35
12, Niederhofstraße 11
12, Sagedergasse 22
12, Schönbrunner Straße 222–228
13, Hietzinger Hauptstraße 22
13, Lainzer Straße 133
13, Speisinger Straße 42
14, Hadersdorfer Hauptstraße 5
14, Hütteldorfer Straße 161
14, Hütteldorfer Straße 268–274
14, Linzer Straße 28
15, Linke Wienzeile 234
15, Märzstraße 45
15, Schanzstraße 2–4
15, Sparkassaplatz 4
16, Hofferplatz 8
16, Richard Wagner-Platz 16
16, Schuhmeierplatz 13
16, Thaliastraße 147
16, Wilhelminenstraße 70
17, Hernalser Straße 72–74
17, Hernalser Hauptstraße 127
18, Gersthofer Straße 73
18, Währinger Straße 109–111
19, Cobenzlgasse 4
19, Döblinger Hauptstraße 14
19, Gatterburggasse 23
19, Heiligenstädter Straße 141
19, Krottenbachstraße 36—40
20, Adalbert Stifter-Straße 33a
20, Allerheiligenplatz 11
20, Wallensteinstraße 44
21, Am Spitz 11
21, Brünner Straße 138
21, Donaufelder Straße 10
21, Großfeld, Ekazent
21, Rußbergstraße 12
22, Hirschstetten, Emichgasse 4, Ekazent
22, Kagran, Donaustadtstraße 1, Donau-Zentrum
22, Kagran, Siebenbürgerstraße 4
22, Kagran, Wagramer Straße 23 (UNO-City)
22, Kaisermühlen, Schüttaustraße 14
22, Stadlau, Stadlauer Straße 27
23, Atzgersdorf, Levasseurgasse 7–9
23, Inzersdorf, Laxenburger Straße 365

23, Inzersdorf, Triester Straße 138
23, Liesing, Breitenfurter Straße 360–368
23, Mauer, Endresstraße 119
23, Rodaun, Ketzergasse 463
23, Siebenhirten, Ketzergasse 105
23, Wohnpark Alt-Erlaa, Anton Baumgartner-Straße 44
Baden, NÖ, Josefsplatz 1
Brunn a. G., NÖ, Leopold Gattringer-Straße 22
Eisenstadt, Bgld., Hauptstraße 52a
Gmünd, Hauptzweigstelle, Stadtplatz 6
Gmünd, Schubertplatz 17
Alt-Nagelberg 123
Heidenreichstein, Stadtplatz 5
Gumpoldskirchen, NÖ, Wiener Straße 62
Guntramsdorf, NÖ, Hauptstraße 18
Hinterbrühl, NÖ, Hauptstraße 70b
Innsbruck, Tirol, Südtiroler Platz 3
Klosterneuburg, NÖ, Niedermarkt 21
Klosterneuburg-Weidling, NÖ, Weidlinger Straße 4
Linz, OÖ, Hauptplatz 23
Maria Enzersdorf, NÖ, Hauptstraße 2
Mauerbach, NÖ, Hauptstraße 105
Mödling, NÖ, Schrannenplatz 6
Mödling, NÖ, Wiener Straße 27
Perchtoldsdorf, NÖ, Marktplatz 14a
Preßbaum, NÖ, Hauptstraße 54
Purkersdorf, NÖ, Hauptplatz 3
Sauerbrunn, Hauptzweigstelle, Wiener Neustädter Straße 2
Deutschkreuz, Hauptstraße 33
Mattersburg, Gustav Degen-Gasse 15
Neudörfl, Hauptstraße 100
Oberpullendorf, Hauptplatz 1
Schwechat, NÖ, Wiener Straße 36—38
Vösendorf, NÖ, Ortsstraße 15
Wiener Neudorf, NÖ, Rathausplatz 4

Kreditverein der Zentralsparkasse, Wien
4, Operngasse 20b, Tel. 57 35 28

Kreditverein der Zentralsparkasse, Niederösterreich
Mödling, Klostergasse 18, NÖ, Tel. 902/86 6 38, 0 22 36/86 6 38

Servicestellen:
3, Stielgasse 2
9, Lazarettgasse 15
15, Linke Wienzeile 234, 1. Stock, Eingang Storchengasse 1 (Immowest)
Mauerbach, NÖ, Hauptstraße 105

WIENER STÄDTISCHE WECHSELSEITIGE VERSICHERUNGSANSTALT

Ringturm, 1, Schottenring 30, Tel. 63 39*

Aufsichtsrat:

Vorsitzender:
Gratz, Mag. iur. Leopold, Bürgermeister der Stadt Wien
Vorsitzender-Stellvertreter:
Heller Kurt, Bundesrat
Mitglieder:
Buchner, Dr. Hans, Generaldirektor, Vorsitzender des Vorstandes der Chemie Linz AG
Daller Karl, Generaldirektor-Stellvertreter, Gemeinderat
Deistler Anton, Bezirksvorsteher des 20. Bezirkes
Emerling Otmar, Gemeinderat
Pelzelmayer Otto, Gemeinderat
Pluskal, Dipl.-Vw. Karoline, Prof., Gemeinderat
Schaumayer, Dkfm. Dr. Maria, Gemeinderat
Svoboda, Ing. Karl, Gemeinderat
Zeman, Dr. Kurt, Medizinalrat, Gemeinderat

Generaldirektion:
Binder Otto, Generaldirektor, Vorsitzender des Vorstandes
Göttlicher, Dkfm. Dr. Erich, Generaldirektor-Stellvertreter, Stellvertreter des Vorsitzenden
Stadler, Dr. Herbert, Direktor, Mitglied des Vorstandes
Brantl Johann, Direktor, Mitglied des Vorstandes
Fischer, Dr. Helene, Syndikus, Mitglied des Vorstandes
Sellitsch, Dkfm. Dr. Siegfried, Generalsekretär, Mitglied des Vorstandes

GEMISCHTWIRTSCHAFTLICHE GESELLSCHAFTEN

a) unter Beteiligung der Gemeinde Wien (ohne Wiener Allgemeine Beteiligungs- und Verwaltungsgesellschaft m. b. H.)

Aktiengesellschaft der Wiener Lokalbahnen, 12, Eichenstraße 1, Tel. 55 49 10
Allgemeines Krankenhaus Wien; Planungs- und Errichtungs-Aktiengesellschaft, 9, Lazarettgasse 20, Tel. 43 89 51
Austrian Airlines – Österreichische Luftverkehrs-Aktiengesellschaft, 3, Salesianergasse 1, Tel. 73 65 65
Austria Ferngas Gesellschaft m. b. H., 4, Gußhausstraße 30, Tel. 65 17 57
Chemosan-Union Aktiengesellschaft, 3, Kölblgasse 10, Tel. 73 25 21
Flughafen Wien Betriebsges. m. b. H., Schwechat, NÖ, Tel. 77 70*
Gaskoks-Vertriebs-Gesellschaft m. b. H., 1, Oppolzergasse Nr. 6, Tel. 63 76 86, 63 07 96
Gemeinnützige Wohnungs- und Siedlungsgesellschaft der Wiener städtischen Unternehmungen, Gesellschaft m. b. H., 1, Schottenring 30, Ringturm, Tel. 63 66 06
Importkohle Gesellschaft m. b. H., 4, Brucknerstraße 8, Tel. 65 15 82
Internationales Amtssitz- und Konferenzzentrum Wien-Aktiengesellschaft, 22, Kaisermühlen, Wagramer Straße Nr. 23–29, Tel. 23 45 67*
Kapital-Beteiligungs-Aktiengesellschaft, 3, Am Modenapark 1–2, Tel. 73 26 25

Österreichische Donaukraftwerke Aktiengesellschaft, 1, Parkring 12, Tel. 52 66 71
Österreichisches Verkehrsbüro, Gesellschaft m. b. H., 1, Friedrichstraße 7, Tel. 57 96 57
Payer, Schmutzer & Co. Gesellschaft m. b. H., 12, Migazziplatz 4, Tel. 83 46 70
Tauernkraftwerke Aktiengesellschaft, Salzburg, Rainerstraße 29, Tel. 0 62 22/72 5 01
Teerag-Asdag Aktiengesellschaft, 3, Marxergasse 25, Tel. 72 61 71
Verkehrsverbundorganisationsgesellschaft m. b. H., 7, Neubaugasse 2, Tel. 93 76 70
Wiener Innovationsgesellschaft m. b. H., 3, Untere Viaduktgasse 16, Tel. 75 75 04
Wiener Kreditbürgschaftsgesellschaft m. b. H., 3, Am Modenapark 1–2, Tel. 72 52 59
WIST – Standortberatungsgesellschaft m. b. H., 9, Berggasse 16, Tel. 31 26 01

b) unter Beteiligung der Wiener Allgemeinen Beteiligungs- und Verwaltungsgesellschaft m. b. H.*

Biomull Gesellschaft zur Verwertung städtischer Abfallstoffe Gesellschaft m. b. H., 11, Alberner Hafenzufahrtstraße 31, Tel. 76 23 34
Ekazent Bau-, Immobilienmakler- und Werbegesellschaft m. b. H., 9, Nußdorfer Straße 38, Tel. 34 05 47
Ekazent Realitätengesellschaft m. b. H., 9, Nußdorfer Straße 38, Tel. 34 05 47
Entsorgungsbetriebe Simmering Gesellschaft m. b. H., 11, Alberner Hafenzufahrtstraße 31, Tel. 76 16 26
Fertigteilbau Wien Gesellschaft m. b. H., 22, Kagran, Polgarstraße 30, Tel. 22 15 74
„Gesiba" Gemeinnützige Siedlungs- und Baugesellschaft m. b. H., 1, Rudolfsplatz 13a, Tel. 63 77 11
GEWISTA Werbegesellschaft m. b. H., 3, Döblerhofstraße Nr. 6, Tel. 72 66 81
Gustana Menü-Service Gesellschaft m. b. H., 3, Viehmarktgasse 5–7, Tel. 75 56 01
Heizbetriebe Wien Gesellschaft m. b. H., 9, Spittelauer Lände 45, Tel. 31 15 11*
Jugend und Volk Verlagsgesellschaft m. b. H., 1, Tiefer Graben 7–9, Tel. 63 07 71*
Kabel-TV-Wien Gesellschaft m. b. H., 19, Gunoldstraße Nr. 14, Tel. 36 34 24
Kahlenberg Gesellschaft m. b. H., 1, Rathausstraße 4, Tel. 42 23 83
Kurbetrieb-Heilquelle (Thermalschwefelquelle) Oberlaa Gesellschaft m. b. H., 10, Kurbadstraße, Tel. 68 16 11*
J. Odelga ärztlich-technische Industrie Gesellschaft m. b. H., 16, Koppstraße 103, Tel. 95 25 36
Österreichische Viehverwertung „Austrovieh" Gesellschaft m. b. H., 3, St. Marx, Tel. 72 16 41
Serotherapeutisches Institut Wien Gesellschaft m. b. H., 10, Triester Straße 50, Tel. 64 13 56
Schloß Laxenburg Betriebsgesellschaft m. b. H., Laxenburg, Schloßplatz 10, NÖ, Tel. 0 22 36/72 26
Theater an der Wien – Betriebsgesellschaft m. b. H., 6, Lehárgasse 5, Tel. 57 96 32
Tierkörperverwertung und Thermochemische Fabrik Gesellschaft m. b. H., 11, Simmeringer Lände 208, Tel. 76 61 76
Wiener Baustoff- und Betonsteinwerke Gesellschaft m. b. H., 23, Inzersdorf, Ober-Laaer Straße 272, Tel. 67 16 46*
Wiener Betriebs- und Baugesellschaft m. b. H., 1, Wallnerstraße 4, Tel. 63 82 50
Wiener Betriebsansiedlungsgesellschaft m. b. H., 6, Windmühlgasse 26, Tel. 57 03 35, 57 02 26
Wiener Hafengesellschaft m. b. H., 2, Seitenhafenstraße 15, Tel. 74 16 61
Wiener Hafen, Lager- und Umschlagsbetriebsgesellschaft m. b. H. (WHL), 2, Seitenhafenstraße 15, Tel. 74 16 61
Wiener Hafen und Lager; Ausbau- und Vermögensverwaltungsgesellschaft m. b. H. (WHV), 2, Seitenhafenstraße Nr. 15, Tel. 74 16 61
Wiener Kühlhaus – Frigoscandia Gesellschaft m. b. H., 2, Handelskai 269, Tel. 24 15 61
Wiener Messe Aktiengesellschaft, 7, Messeplatz 1, Tel. 93 15 24
Wiener Porzellanmanufaktur Augarten Aktiengesellschaft zur Erneuerung und Fortsetzung der vormaligen Staatlichen (Aerarial-)Porzellanmanufaktur Wien, 2, Schloß Augarten, Tel. 33 45 81
Wiener Stadthalle-Kiba Betriebs- und Veranstaltungsgesellschaft m. b. H., 15, Vogelweidplatz 14, Tel. 92 66 01*, 92 76 01*
Wiener Verkehrs-Verein Gesellschaft m. b. H., 15, Hollergasse 22–26, Tel. 85 83 93, 85 83 44
Wiental-Sammelkanal Gesellschaft m. b. H., Purkersdorf, An der Stadlhütte 29, NÖ, Tel. 57 75 75*, 348, 0 22 36/84 6 01
WIGAST Gaststättenbetriebsgesellschaft m. b. H., 5, Gassergasse 19, Tel. 55 15 82, 55 15 70, 55 44 40
Z-Bank Gesellschaft m. b. H., 1, Operngasse 6, Tel. 52 65 05

* Wiener Allgemeine Beteiligungs- und Verwaltungsgesellschaft m. b. H., 9, Spittelauer Lände 45, Tel. 31 46 46*

WIEN
ist anders

Hans Weigel/Ernst Hausner

80 Seiten, 80 Farbfotos, 70 Schwarzweißfotos, Kartenskizze, hochglanzkaschierter Pappband. Ausgaben in Deutsch oder Englisch. Sämtliche Bildlegenden in Deutsch, Englisch, Französisch und Italienisch.

öS 148,- sFr 22,- DM 22,-

ISBN 3-7141-6024-8

BLICK AUF WIEN

Ernst Hausner

Text in Deutsch, Englisch, Französisch, Russisch.

36 Seiten mit ca. 80 Farbbildern und einem Orientierungsplan, Neuleinen.

öS 78,- sFr 12,- DM 12,-

ISBN 3-7141-6085-8

WIEN

Das Buch zum Kennenlernen und Erinnern
The Book of Introduction and Reminiscence
Le Livre pour Connaître et se Souvenir

Ernst Hausner

168 Seiten, davon 54 Seiten Farb- und 54 Seiten Schwarzweißfotos, 6 Ausklapptafeln, dreisprachiger Text (deutsch, englisch, französisch), Beilage in italienischer Sprache, Pappband mit Leinenprägung, in Schuber.

öS 398,- sFr 65,- DM 58,-

ISBN 3-7141-6089-2

Jugend und Volk Wien München

60 Jahre J&V