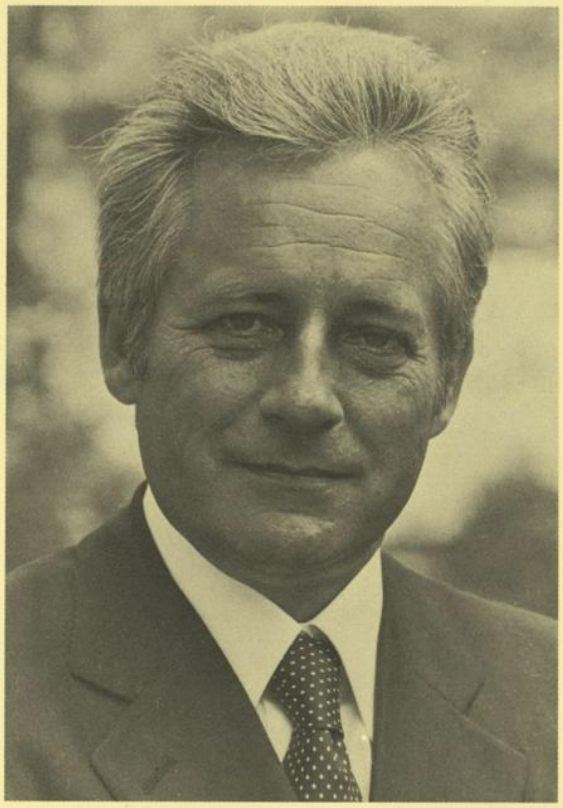

Leopold Gratz
Bürgermeister und Landeshauptmann

Gertrude Fröhlich-Sandner
Vizebürgermeister und Landeshauptmann-Stellvertreter
Amtsführender Stadtrat
für Bildung, Jugend, Familie

Dr. Erhard Busek
Vizebürgermeister und Landeshauptmann-Stellvertreter
Stadtrat

Franz Nekula
Amtsführender Stadtrat
für Personal- und Rechtsangelegenheiten

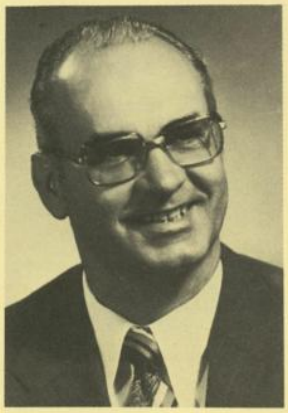

Hans Mayr
Amtsführender Stadtrat
für Finanzen und Wirtschaftspolitik

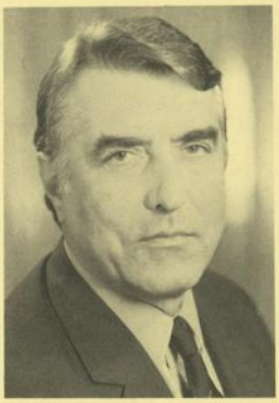

Prof. Dr. Helmut Zilk
Amtsführender Stadtrat
für Kultur und Bürgerdienst

a. o. Univ.-Prof. Dr. Alois Stacher
Amtsführender Stadtrat
für Gesundheit und Soziales

o. Univ.-Prof. Dipl.-Ing. Dr. techn. Dr. h. c. Rudolf Wurzer
Amtsführender Stadtrat für Stadtplanung

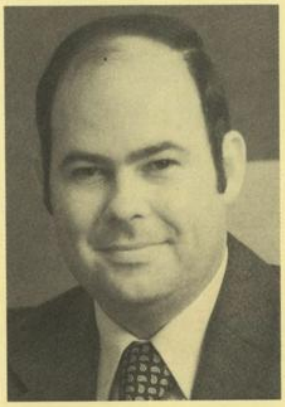

Peter Schieder
Amtsführender Stadtrat
für Umwelt und Freizeit

Johann Hatzl
Amtsführender Stadtrat
für Wohnen und Stadterneuerung

Josef Veleta
Amtsführender Stadtrat
für Vermögensverwaltung, städtische
Dienstleistungen, Konsumentenschutz

Ing. Fritz Hofmann
Amtsführender Stadtrat
für Straße, Verkehr und Energie

Dr. Günther Goller
Stadtrat

Dr. Gertrude Kubiena
Stadtrat

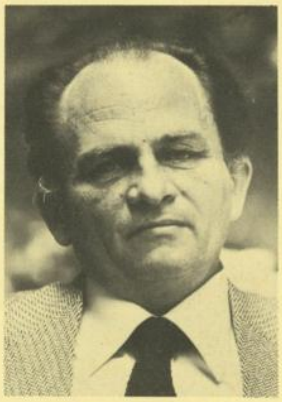

Dr. Jörg Mauthe
Stadtrat

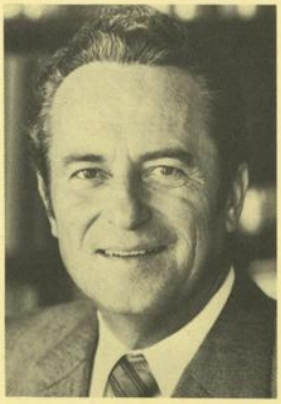

Kommerzialrat Wilhelm Neusser
Stadtrat

Hans Matzenauer
Amtsführender Präsident
des Stadtschulrates für Wien

Hubert Pfoch
Erster Präsident
des Wiener Landtages

Fritz Hahn
Zweiter Präsident
des Wiener Landtages

Otto Schweda
Dritter Präsident
des Wiener Landtages

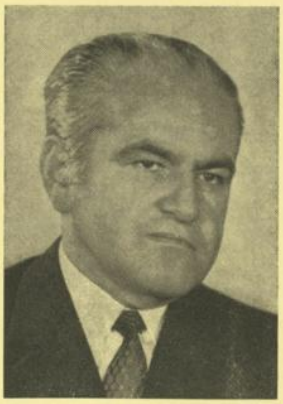

Dr. Fritz Delabro
Kontrollamtsdirektor

Dr. Karl Reisinger
Generaldirektor der Wiener Stadtwerke

Dr. Josef Bandion
Magistratsdirektor

Dr. Alfred Peischl
Ständiger Stellvertreter des Magistratsdirektors

Dipl.-Ing. Ernst Filz
Stadtbaudirektor