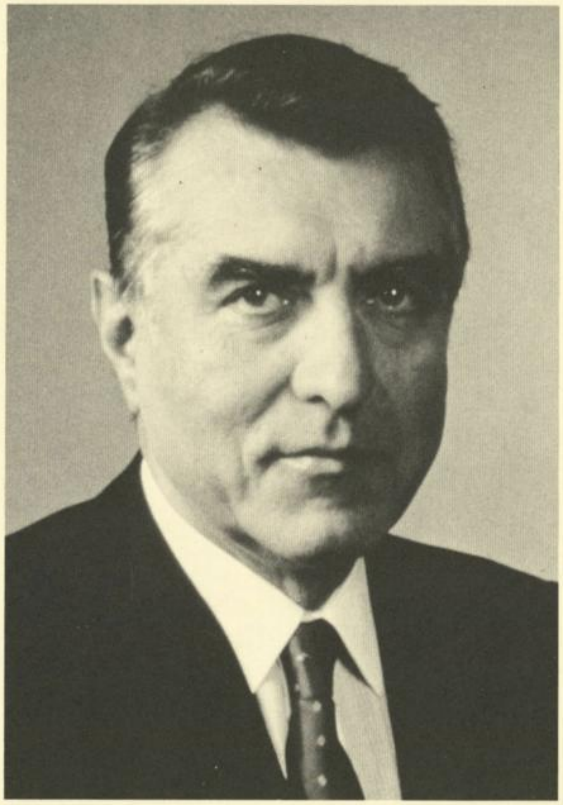

Dr. Helmut Zilk
Bürgermeister und Landeshauptmann

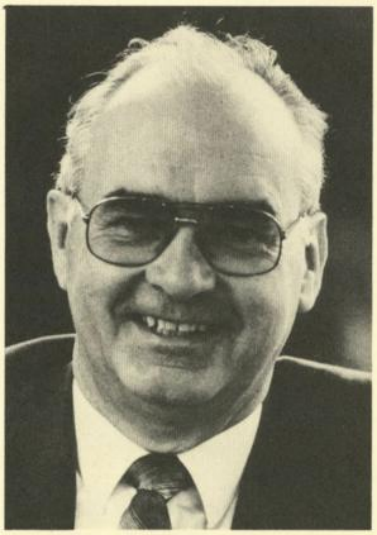

Hans Mayr

Vizebürgermeister und Landeshauptmann-Stellvertreter
Amtsführender Stadtrat
für Finanzen und Wirtschaftspolitik

Ingrid Smejkal

Vizebürgermeisterin und Landeshauptmann-Stellvertreterin
Amtsführende Stadträtin für Bildung,
Jugend, Familie und Soziales

Dr. Hannes Swoboda

Amtsführender Stadtrat
für Stadtentwicklung, Stadtplanung und Personal

Dr. Ursula Pasterk

Amtsführende Stadträtin
für Kultur

Dr. Sepp Rieder

Amtsführender Stadtrat
für Gesundheits- und Spitalswesen

Christine Schirmer

Amtsführende Stadträtin
für Konsumentenschutz, Frauenfragen, Recht
und Bürgerdienst

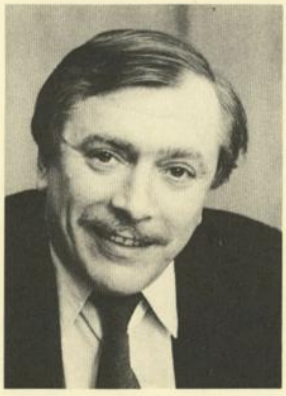

Dr. Michael Häupl

Amtsführender Stadtrat
für Umwelt, Freizeit und Sport

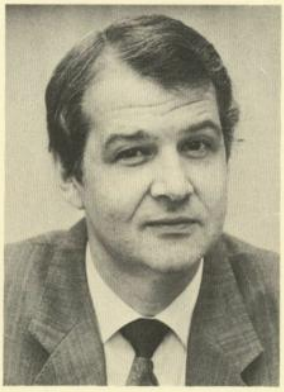

Rudolf Edlinger

Amtsführender Stadtrat
für Wohnbau und Stadterneuerung

Johann Hatzl

Amtsführender Stadtrat
für Verkehr und Energie

Maria Hampel-Fuchs

Stadträtin

Kommerzialrat Walter Nettig

Stadtrat

Kommerzialrat Wilhelm Neusser

Stadtrat

Prof. Dr. Wolfgang Petrik

Stadtrat

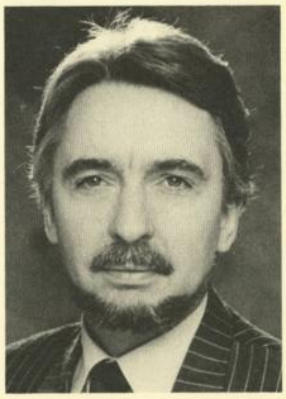

Dipl.-Ing. Dr. Rainer Pawkowicz

Stadtrat

Hans Matzenauer

Amtsführender Präsident
des Stadtschulrates für Wien

Ing. Fritz Hofmann

Erster Präsident
des Wiener Landtages

Eveline Andrlik

Zweite Präsidentin
des Wiener Landtages

o. Univ.-Prof. Dr. Manfried Welan

Dritter Präsident
des Wiener Landtages

Dr. Peter Satrapa
Kontrollamtsdirektor

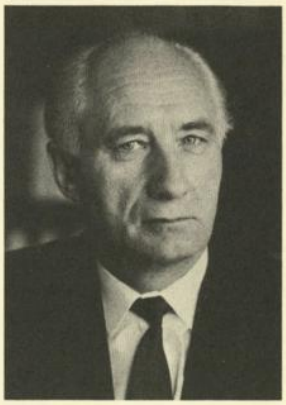

Dr. Heinrich Horny
Generaldirektor der Wiener Stadtwerke

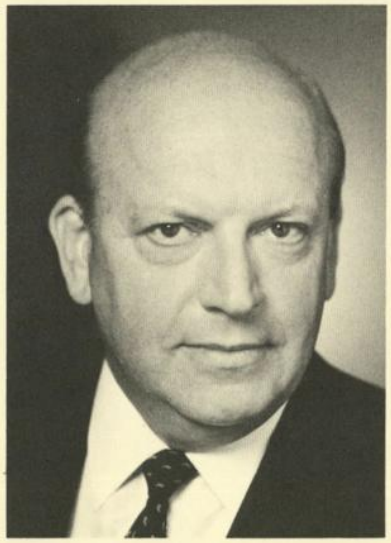

Dr. Josef Bandion
Magistratsdirektor

Dr. Alfred Peischl
Magistratsvizedirektor

Dipl.-Ing. Herbert Bechyna
Stadtbaudirektor