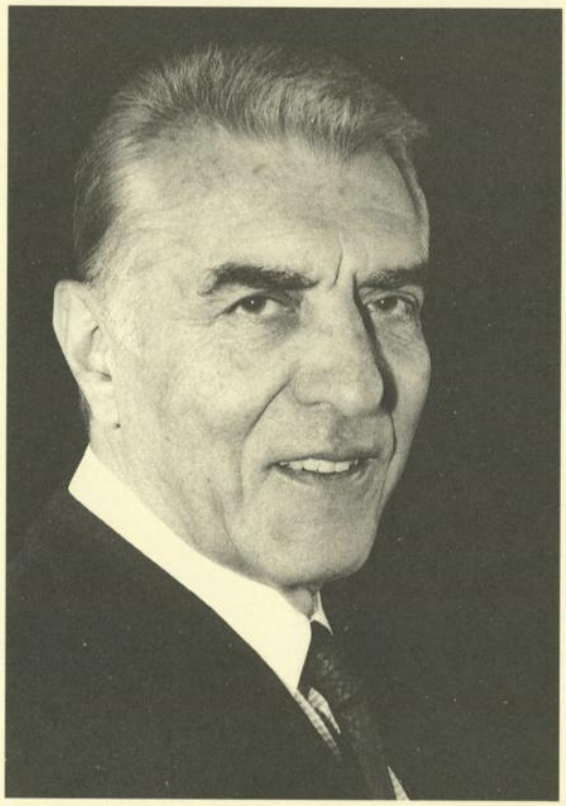

*Dr. Helmut Zilk*
Bürgermeister und Landeshauptmann

*Hans Mayr*

Vizebürgermeister und Landeshauptmann-Stellvertreter
Amtsführender Stadtrat
für Finanzen, Wirtschaftspolitik, Wiener Stadtwerke

*Ingrid Smejkal*

Vizebürgermeisterin und Landeshauptmann-Stellvertreterin
Amtsführende Stadträtin für Bildung,
Jugend, Familie, Soziales und Frauenfragen

*Johann Hatzl*

Amtsführender Stadtrat
für Bürgerdienst, Inneres, Personal

*Dr. Ursula Pasterk*

Amtsführende Stadträtin
für Kultur

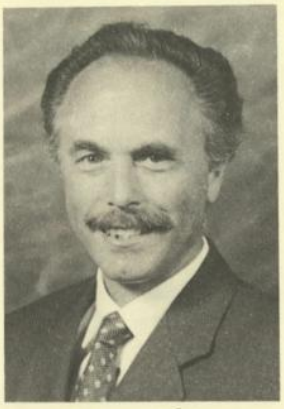

*Dr. Sepp Rieder*

Amtsführender Stadtrat
für Gesundheits- und Spitalswesen

*Dr. Hannes Swoboda*

Amtsführender Stadtrat
für Stadtentwicklung, Stadtplanung, Verkehr

*Rudolf Edlinger*

Amtsführender Stadtrat
für Wohnbau und Stadterneuerung

*Dr. Michael Häupl*

Amtsführender Stadtrat
für Umwelt und Sport

*Lothar Gintersdorfer*

Stadtrat

*Mag. Hilmar Kabas*

Stadtrat

*Karin Landauer*

Stadträtin

*Dr. Bernhard Görg*

*Maria Hampel-Fuchs*

Stadträtin

*Mag. Christoph Chorherr*

Stadtrat

*Dr. Kurt Scholz*

Amtsführender Präsident
des Stadtschulrates für Wien

*Christine Schirmer*

Erste Präsidentin
des Wiener Landtages

*Ernst Outolny*

Zweiter Präsident
des Wiener Landtages

*Dr. Erwin Hirnschall*

Dritter Präsident
des Wiener Landtages

*Dr. Peter Satrapa*
Kontrollamtsdirektor

*Dr. Karl Skyba*
Generaldirektor der Wiener Stadtwerke

*Dr. Josef Bandion*
Magistratsdirektor

*Dr. Alfred Peischl*
Magistratsvizedirektor

*Dipl.-Ing. Herbert Bechyna*
Stadtbaudirektor