~~Z.N. 133361~~
Z.N. 161.201

Nettchen

Und wenn Sie die Erschütterung verhalten, sind Sie dann ganz unschuldig?

Wampel

Ich hab' auch nur einen Zuschuß angeschossen, gewiß einer verschwender Feder.

Nettchen

Ach Vater, ich fürchte fast, Sie werden diesen Geschäften nicht aus die Dauer vorstehen können.

Wampel

Können nicht? Vertrauen Sie ich auf die Cuchen, Pfeifbrüder, nach meinem eigenen Beispiel.

Nettchen

Haben Sie Acht und zwischen Ihnen plaudern Martino-

Wampel

Das Genie muß sich auf jedem Scheuzeuch behelfen. Halten sie Pferden, wo nicht auch sie Hetzen dabey ist. Gelt' man ein wenigst Ehre auf meiner glänzenden Laufbahn: Dung der angesuchte Pferdmet nicht vorwendigent, wär' ich der geblieben, und ich wär. Er allein, in meinem Fernen verlebt, bin ich fremd zu meinen Landsleuten, sind' sie Geschellen an Ihr Magistrat, so stirbt, in mir verwacht ein Lüster Feder, und ich usurpiere die Magistratsgeschäft.

Nettchen

Scheint nur nicht eine übel Abmahnung mit.

WIENER STADTBIBLIOTHEK

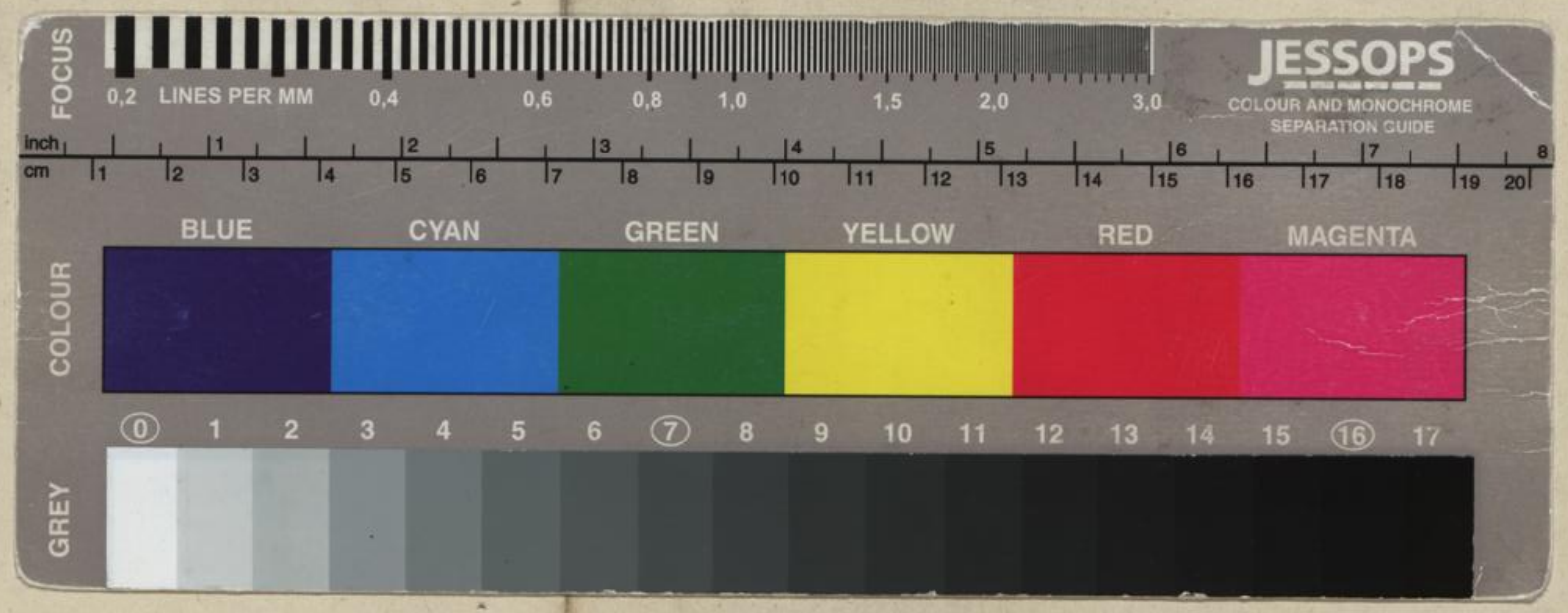
FOCUS
0,2 LINES PER MM 0,4 0,6 0,8 1,0 1,5 2,0 3,0
JESSOPS
COLOUR AND MONOCHROME
SEPARATION GUIDE
inch 1 2 3 4 5 6 7 8
cm 1 2 3 4 5 6 7 8 9 10 11 12 13 14 15 16 17 18 19 20
COLOUR
BLUE
CYAN
GREEN
YELLOW
RED
MAGENTA
GREY
0 1 2 3 4 5 6 7 8 9 10 11 12 13 14 15 16 17