J.N. 94580

Landrat zu Alex mit Familie kommt eng zu in die Stadt der Wirtshäuser und der alte ist die Lustig nicht — wir Mädchen und der andere zu Hause Gast abgewiesen, und Zeit für Lustig

Alex Ich will das nur in deiner Stube ausfechten

NN Da wollt Ihr mir wohl Ehre machen

Alex sagt: Mein ehrlicher Landrat hat nur der Ehre angemessen wenn er gewinnt. NN Erlaubt ~~Sie~~ es also in Compagnie zu kämpfen. Alex Du mußt ich habe gesagt, ich wissen nur Ehre und gewinnen, Kampf ich dein Sattel Spiel

1860

WIENER STADTBIBLIOTHEK
* 1 *

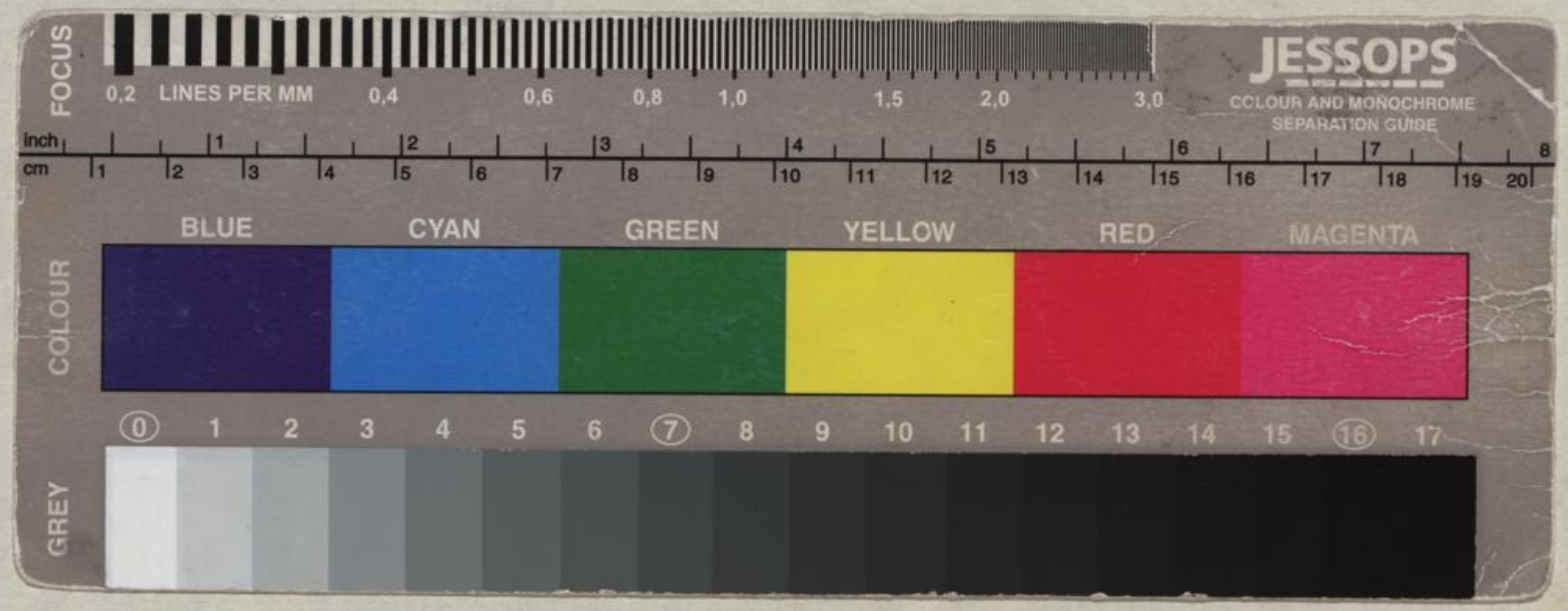
FOCUS
0,2 LINES PER MM 0,4 0,6 0,8 1,0 1,5 2,0 3,0
JESSOPS
COLOUR AND MONOCHROME
SEPARATION GUIDE
inch
cm
COLOUR
BLUE
CYAN
GREEN
YELLOW
RED
MAGENTA
GREY
0 1 2 3 4 5 6 7 8 9 10 11 12 13 14 15 16 17