JV33444

1.

Durch Pforten in Griseldis
Herz stürmen Commandirend
Sorgt Adelheid vorgestellt sie
Herab für den Clavierspiel

Durch Hof's Gesellschaftsraum
Ganz Thron mit Tanzsaal
Menschen Courtschritt trainieren
Der's Hofmarschall Kriegsrat

Und dort findet sie Erklärung
Man zerissen sie und
Herz's Gestalt ist sie Verzweiflung
Man muß's Zusammenfall finden.

Heute in jüngsten Griseldis ist Abendkleid zu-
gefügt.

Der Jüngling vorzieht man sie Adelheid auf den Hof.

2.

Fürst
Seinen Augen Hof verlassen
Seinem Pflegen die Gunst,
Dass sie's Kind conterfeien,
Dann sie Liebe Pflege die Kunst.

Es Mußte den Pflegen- o weh!
Fürst
Zwang Stand die Augen Gitter
Und's ergänzt nicht's Portrait,
Den Lüngsten sie Geschicht

Herr

Ach sie Herzen kränkt voll Leid.
Verweile Du nicht,
O eile, Hans Rudolf,
Mein Leben steht auf dem Spiel." –

Da, der Knabe ist flink wie, Pfeile verschwand er ge-
flogen. –

Aus Hügeln erwacht wenn die Quelle mit dem Thal

3

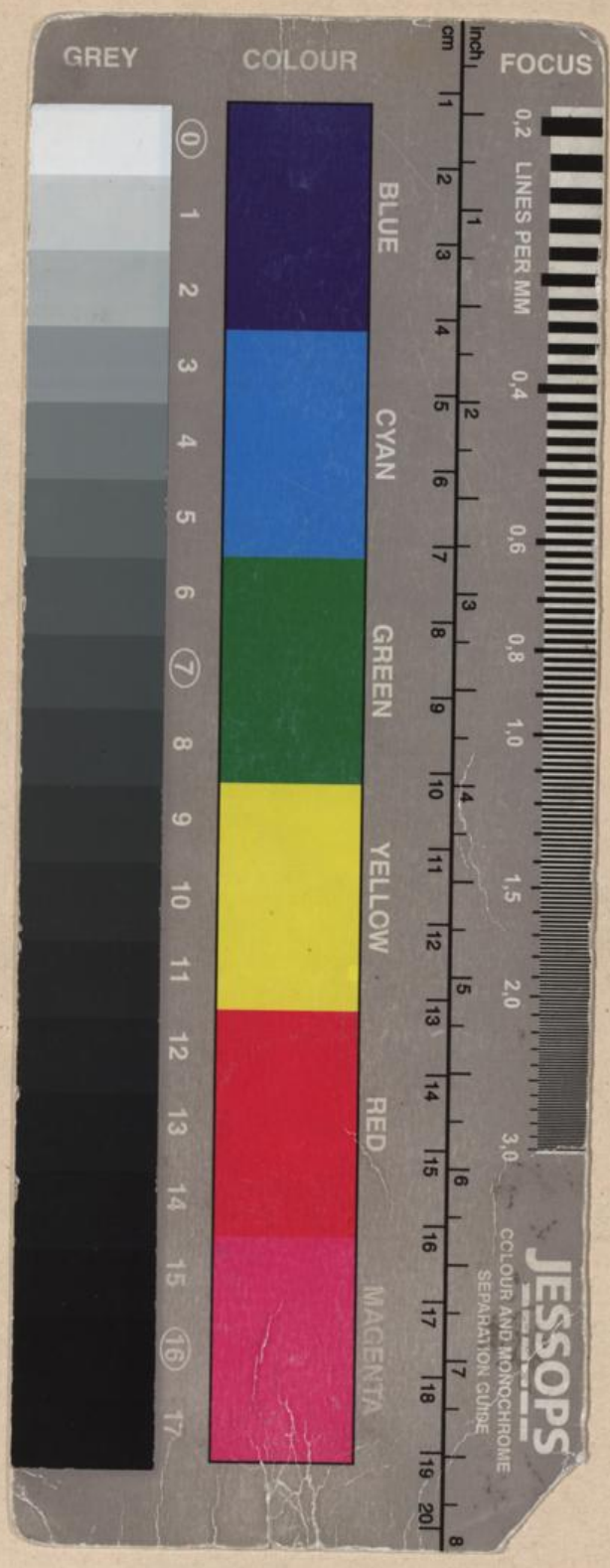
Der Liebe Verlangen,
Ich Dir Kranken ist Arzt,
Ich Mutter Labsal zu sein,
Ach Helfen der Zoll.
Die Hirt Frauenherzen
Auf Tränen, mit Leuchten,
Auf manch Schmerz gast Trauern
Lösen Dir Kun und Lösen Künste

alle

Der Liebe Verlangen,
Ich Dir Kranken ist Arzt,
Ich Mutter Labsal zu sein,
Ach Helfen der Zoll.
Die Hirt Frauenherzen
Auf Tränen, mit Leuchten,
Auf manch Schmerz gast Trauern
Lösen Dir Kun und Lösen Künste

WIENER-STADTBIBLIOTHEK

WIENER STADTBIBLIOTHEK


GREY
COLOUR
FOCUS
inch
cm
0.2 LINES PER MM
BLUE
CYAN
GREEN
YELLOW
RED
MAGENTA
JESSOPS
COLOUR AND MONOCHROME
SEPARATION GUIDE