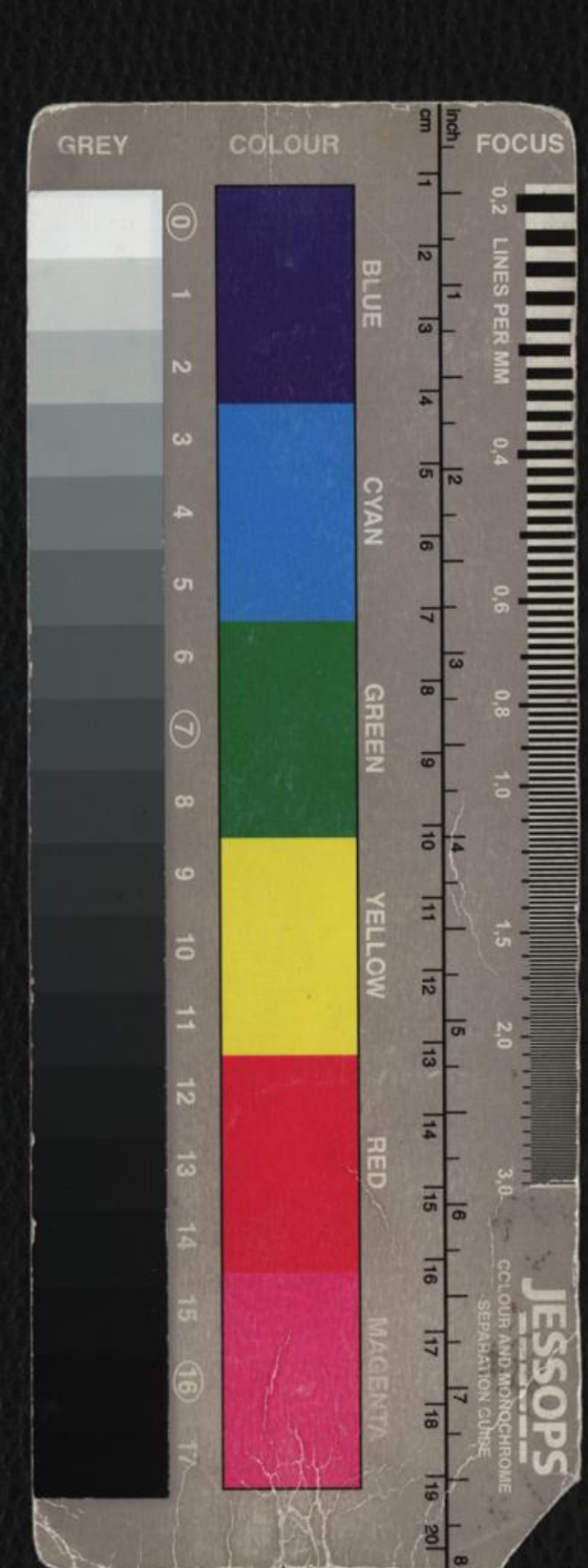
Th 34375

Datum 1841.	Titel der Vorstellung	Spielhonorare Netto	Gulden Kreuzer	Dichtungs-Honorare	Tagen Benefizen und sonstigen zu Gunsten Einzelner
May					
Den 1ten	Wer wird Amtmann	3.	—		
Den 2ten	Lumpacivagabundus	3.	1.		
Den 3ten	Talisman Lcop.	3.	1.	5.	
Den 4ten	Lose Maul	3.	—		
Den 5ten	Lose Maul	3.	—		
Den 6ten	Lose Maul	3.	—		
Den 7ten	Lose Maul	3.	—		
Den 9ten	Zu ebener Erde und erste	3.	1.		
Den 10ten	Talisman Leop.	3.	1.	5.	
Den 11ten	Lumpacivagabundus	3.	1.	—	
Den 12ten	Hutmacher u. Stutzpfuscher	3.	1.	—	
Den 13ten	Talisman	3.	1.	5.	
Den 14ten	Lose Maul	3.	—		
Den 15ten	Zeitgeist	3.	—		
Den 16ten	Zeitgeist	3.	—		
Den 17ten	Zeitgeist	5.	—		
Den 18ten	Marmorherz	5.	—		
Den 20ten	Talisman	5.	—	5.	50
Den 21ten	Nachtwandler	5.	1.		
Den 22ten	Posse seit Vier Jahrhunderten	5.	—		
Den 23ten	Posse seit Vier Jahrhunderten	5.	—		
Den 24ten	Posse seit Vier Jahrhunderten	5.	—		

THEATER-MUSEUM

Datum	Titel der Vorstellung	Spielhonorare: Gestorben	Spielhonorare: Weiter	Bemerkungen
Mai				
Am 25 ½	Verhängnisvolle Fastnachtsnacht	S.	i.	
Am 26 ½	Zusammengestoppelte Komödie	S.	i.	
Am 27 ½	Sean's Haus	S.	i.	
Am 28 ½	Talisman	S.	i.	
	Gage für Monat Mai			241 fl 40 kr.
	Summe der Spielhonorare .. 112			
	do Stückhonorare .. 20 fl			
	Gage ..... 241 fl 40 kr.			
	Total Summe 373 fl 40 kr.			
Juny				
Am 3 ½	Eulenspiegel	—	i.	
Am 4 ½	Schwarze Frau	—	i.	
Am 11 ½	Fahrendes Volk	—	i.	
Am 28 ½	Nachtwandler Lump	—	i.	
Am 29 ½	Zu ebener Erde und etl. Lump	—	i.	
	Gage für Monat Juny			241 fl 40 kr.
	Summe der Spielhonorare 5 fl			
	Gage ..... 241 fl 40 kr.			
	Total Summe 246 fl 40 kr.			
July				
Am 3 ½	Schwarze Frau Lump	—	i.	
Am 5 ½	Fahrendes Volk Lump	—	i.	
Am 8 ½	Brigittenau	—	i.	
Am 9 ½	Brigittenau	—	i.	



Datum	Titel der Vorstellung	Spielhonorare Abend	Spielhonorare Matinée	Tage der Anwesenheit	Tagen Benefizen und sonstigen Einnahmen-Bestätigung.
i 3 4 i					
Mai					
Sonn 25 ½	Verhängnisvolle Faschingsnacht	S.	i.		
Sonn 26 ½	Zusammengestoppelte Komödie	S.	i.		
Sonn 27 ½	Staues Haus	S.	i.		
Sonn 28 ½	Talisman	S.	i.		
	Gage für Monat	Mai			241/40 Kr.
	Summe der Spielhonorare	i 12			
	do Stückhonorare	20 fl.			
	Gage	241/40 Kr.			
	Total Summe	373/40 Kr.			
Juny.					
Sonn 3 ½	Eulenspiegel	—	i.		
Sonn 4 ½	Schwarze Frau	—	i.		
Sonn 11 ½	Lumpaciagabundus Lump	—	i.		
Sonn 28 ½	Nachtwandler Lump	—	i.		
Sonn 29 ½	Zuckerer Eduard etc. Lump	—	i.		
	Gage pro Monat Juny				241/40 Kr.
	Summe der Spielhonorare	5 fl.			
	Gage	241/40 Kr.			
	Total Summe	246/40 Kr.			
July					
Sonn 3 ½	Schwarze Frau Lump	—	i.		
Sonn 5 ½	Lumpaciagabundus Lump	—	i.		
Sonn 8 ½	Brigittenau	—	i.		
Sonn 9 ½	Brigittenau	—	i.		