

Wiener Stadt-Bibliothek

88493 B



HUBERT GESSNER

Z I V I L A R C H I T E K T

E
V

B A U T E N U N D E N T W Ü R F E

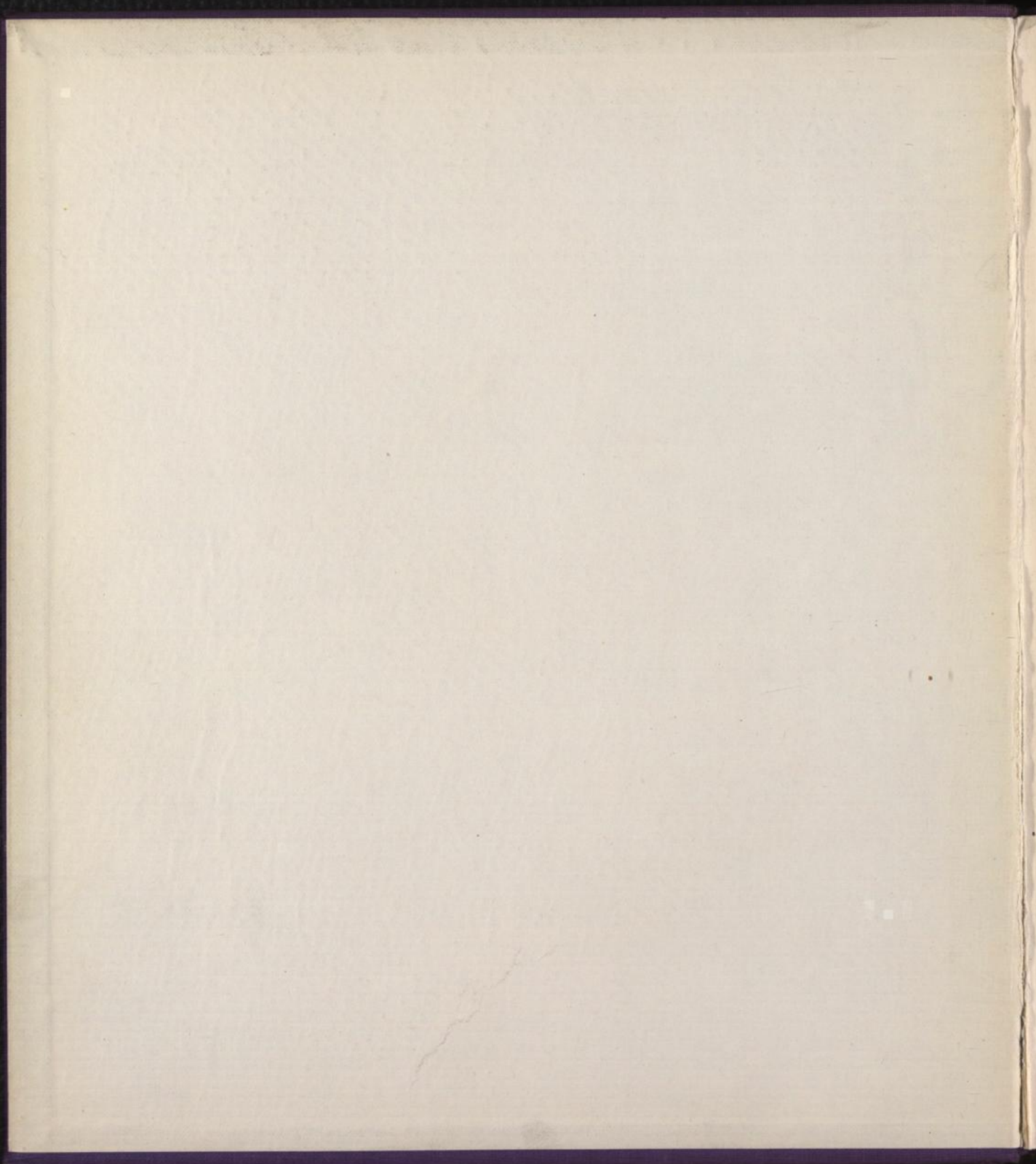

WIENER ARCHITEKTEN ZIVILARCHITEKT
H U B E R T G E S S N E R
WIEN XVIII, STERNWARTESTRASSE NR. 70



ELBEMÜHL-VERLAG - WIEN - LEIPZIG



M. W.
129883

COPYRIGHT 1932 BY ELBEMÜHL-VERLAG, WIEN — LEIPZIG
DIE HERSTELLUNG DIESES ILLUSTRATIONSWERKES BE-
SORGTEN: DRUCK UND EINBAND: ELBEMÜHL PAPIER-
FABRIKEN UND GRAPHISCHE INDUSTRIE A. G., WIEN, IX.
EINBANDENTWURF: ZIVILARCHITEKT HUBERT GESSNER
LICHTBILDER: REIFFENSTEIN, GERLACH, SAUER

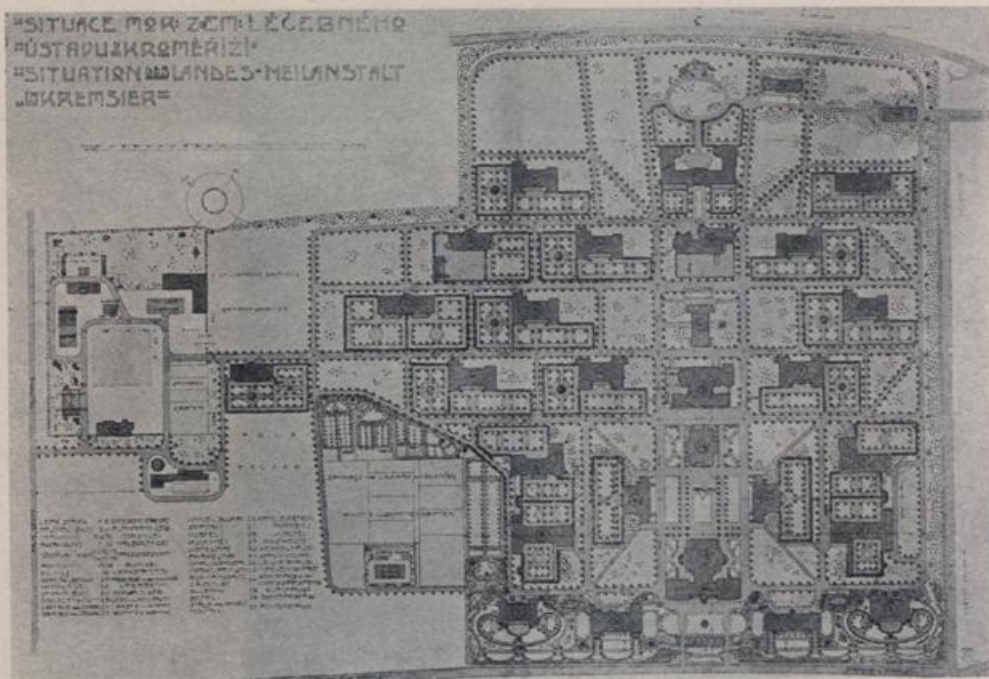

LANDESHEILANSTALT KREMSIER

SITUATION 1905—1907



WOHNHAUS



1907

WOHNHAUS G. WIEN XVIII.

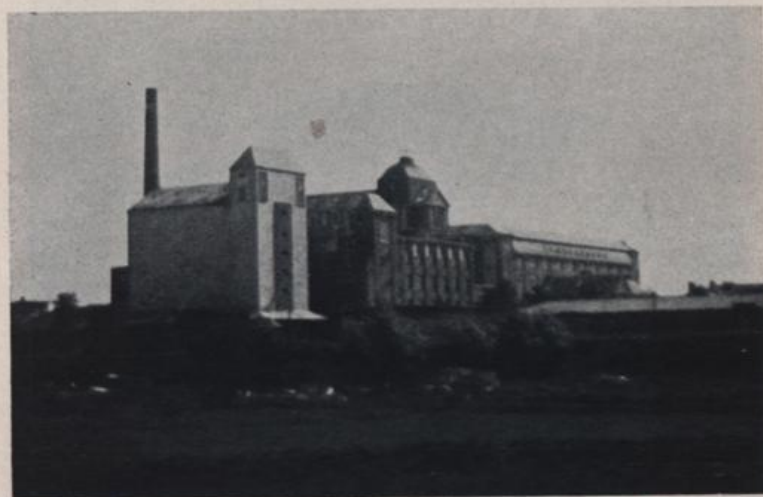

1908—1909

HAMMERBROTWERKE SCHWECHAT



UNFALLVERSICHERUNG DER ÖSTERREICHISCHEN EISEN-
BAHNEN STIEGENHAUS 1910-1911

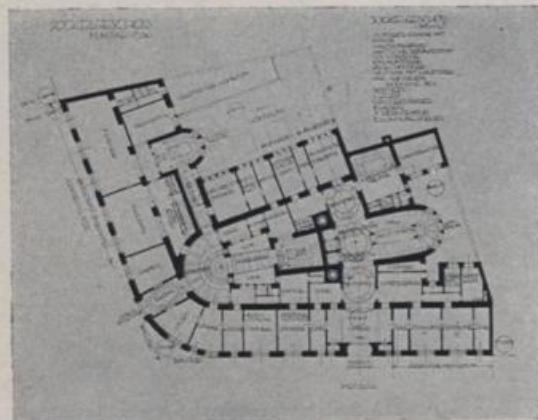

GRUNDRISS, SOCKELGESCHOSS



1912

WOHNKOLONIE LIESING

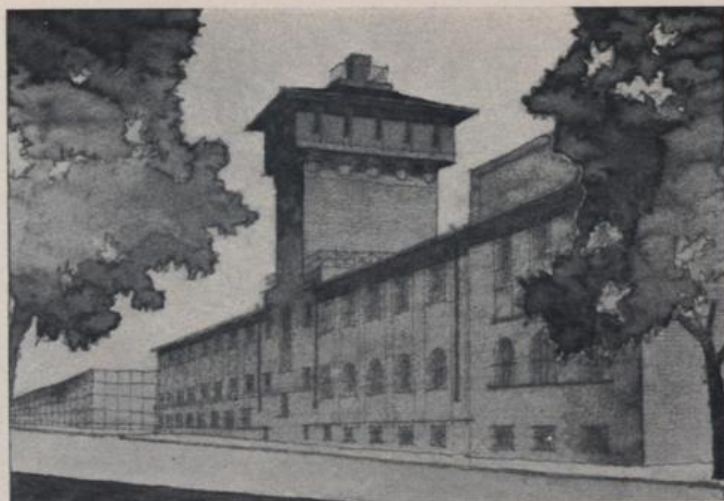

1913—1914

KISTEN- UND HOLZWARENFABRIK KOFFMAHN

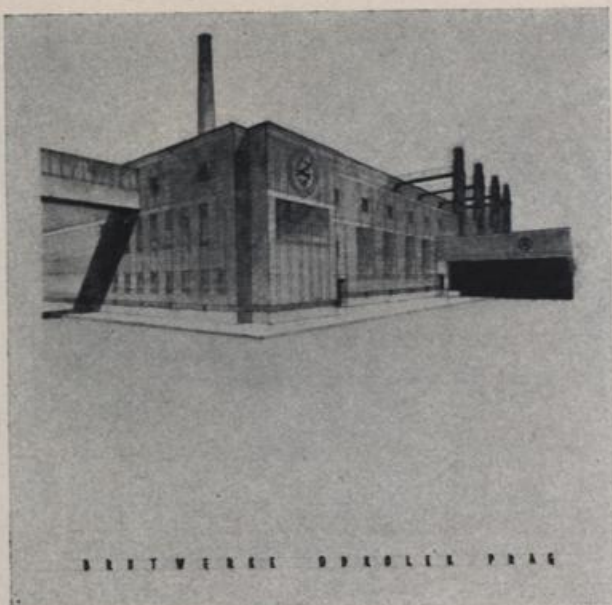

BROTWERKE F. ODKOLEK A. G., PRAG

1917—1918



WOHNHAUS HOFINGER, ST. POLTEN

1913—1914



TORGEBAUDE EINER FABRIKANLAGE IN L.

ARCH. HUBERT GESSNER

AKKUMULATORENFABRIK LIESING

FABRIKSPORTAL 1918

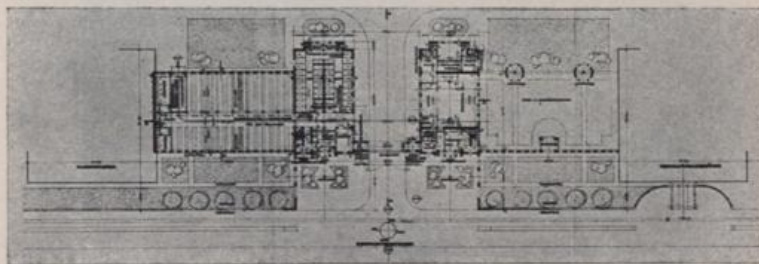

ERDGESCHOSS, GRUNDRISS

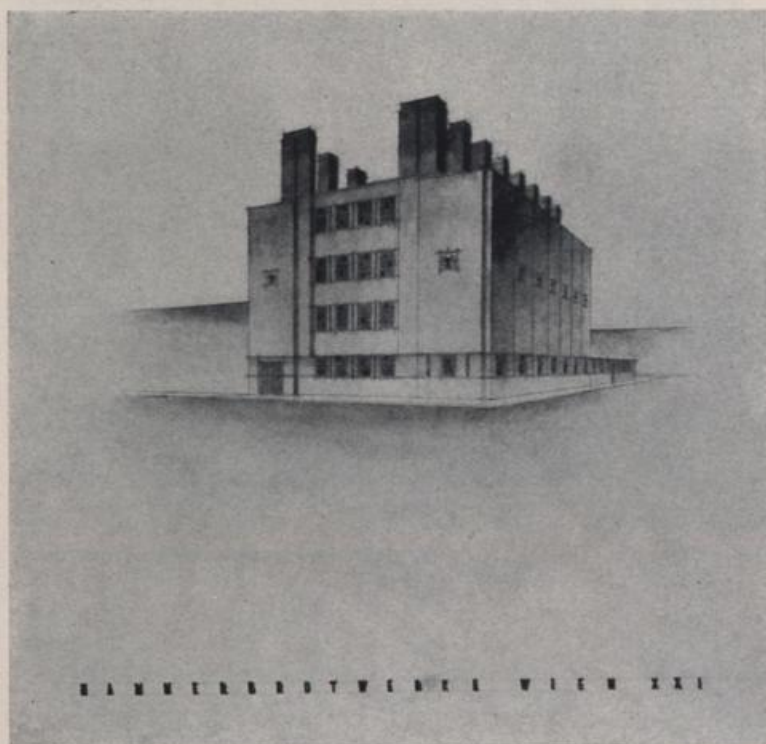

HAMMERBROTWERKE WIEN, XXI.

1919—1921

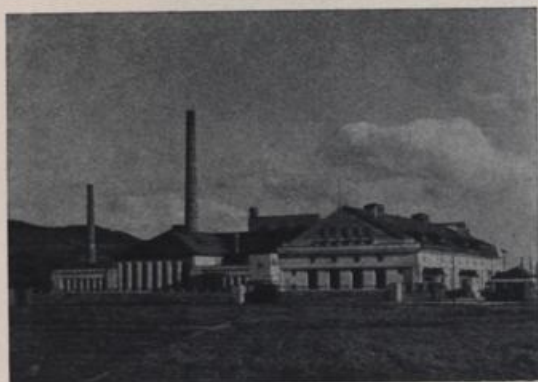

SPATENBROTWERKE LINZ

GESAMTANSICHT

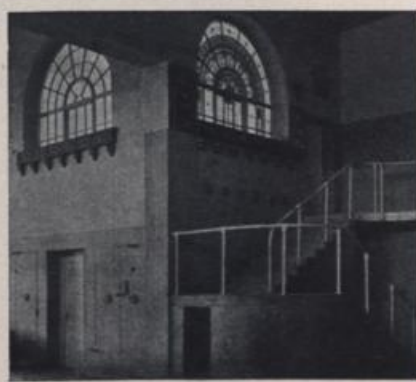

WEISSBÄCKEREI

1920—1921

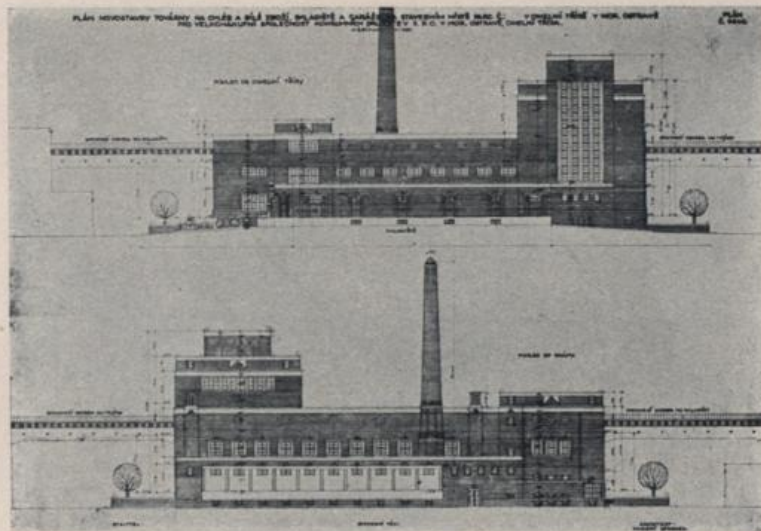

1920—1921

ANSICHT BROTWERKE MÄHRISCH-OSTRAU

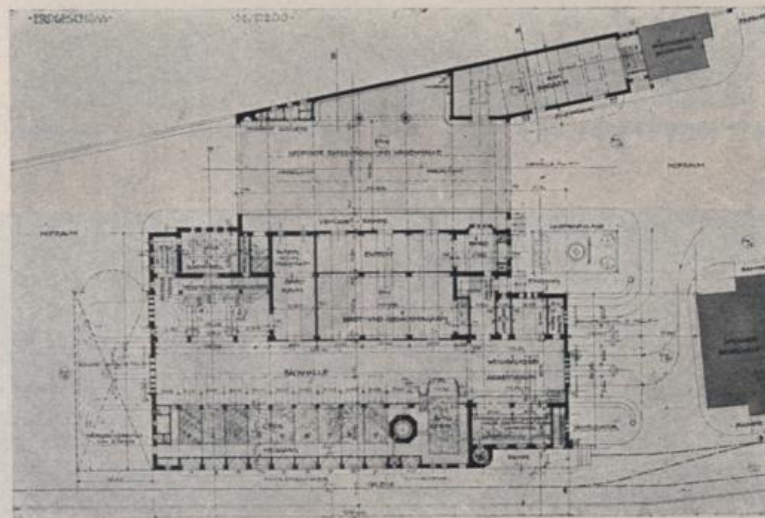

GRUNDRISS

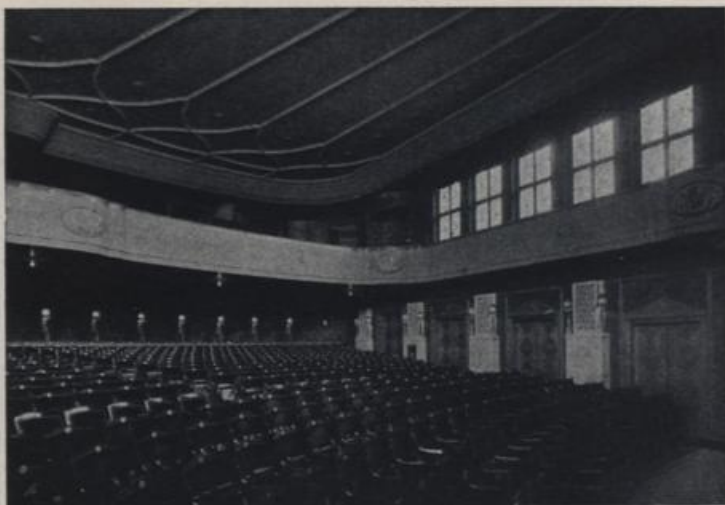

CENTRAKINO, LINZ, ZUSCHAUERRAUM

1921—1922

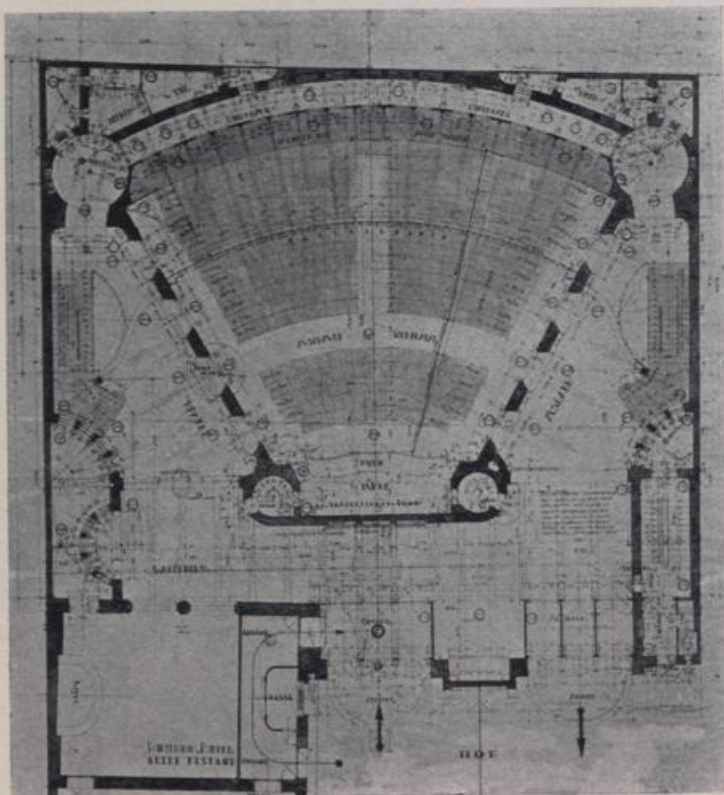

GRUNDRISS



1922—1923 „METZLEINSTALERHOF“, WOHNHAUSBAU DER GEMEINDE WIEN

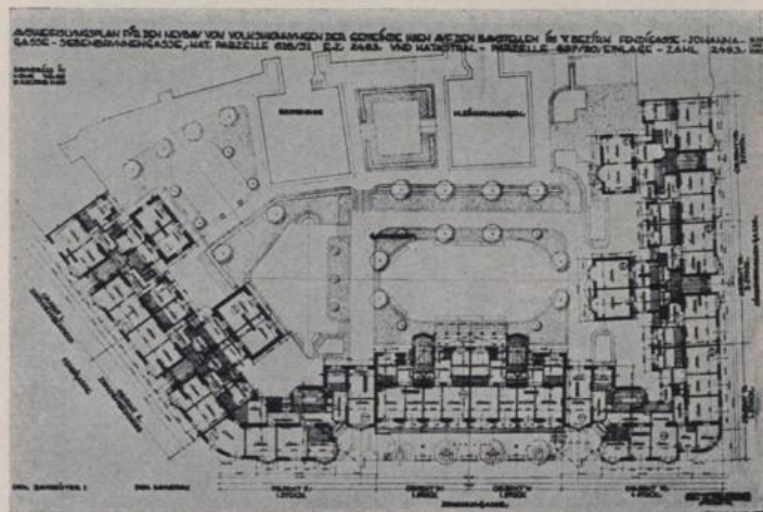

ERDGESCHOSS, GRUNDRISS

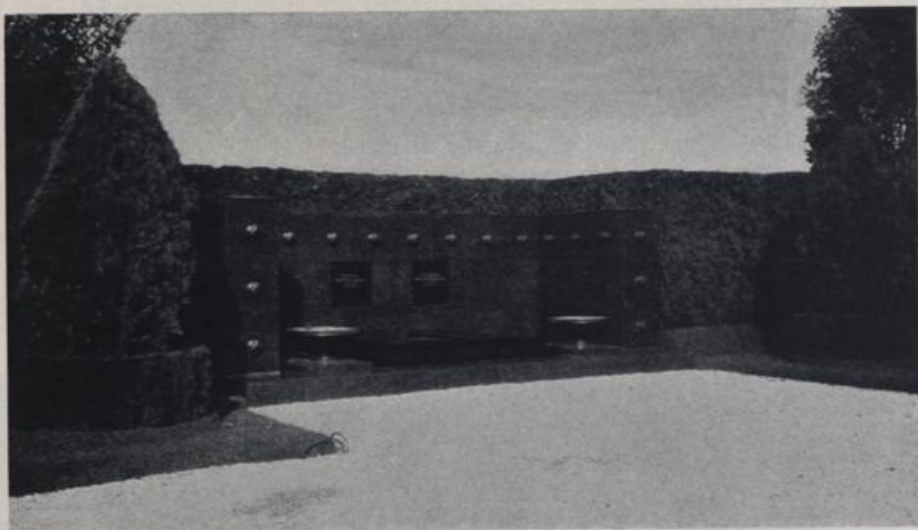

GRABMAL DR. VIKTOR ADLER UND ENGELBERT PERNERSTORFER, WIEN, ZENTRALFRIEDHOF, 1924



1924—1925

„REUMANN-HOF“, WOHNHAUSBAU DER GEMEINDE WIEN

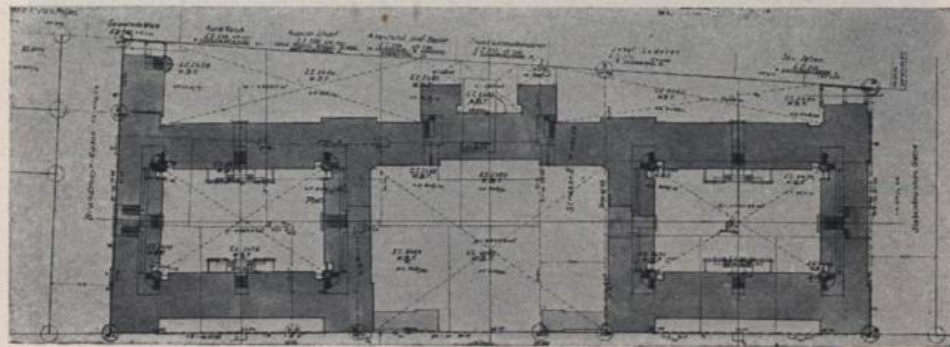

SITUIERUNG



WETTBEWERB KÖLN

1925



„REUMANN-HOF“

1924—1925



GEMEINDE-WOHNHAUS NEUNKIRCHEN

1924—1925



WOHNUNG S., WIEN, XVIII.

1927



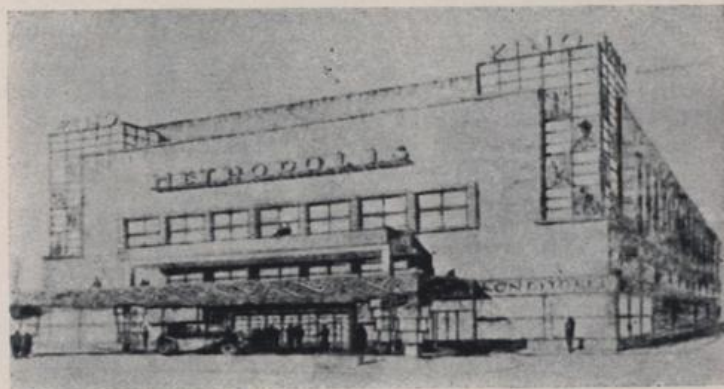

GROSSKINO FÜR WIEN

1928

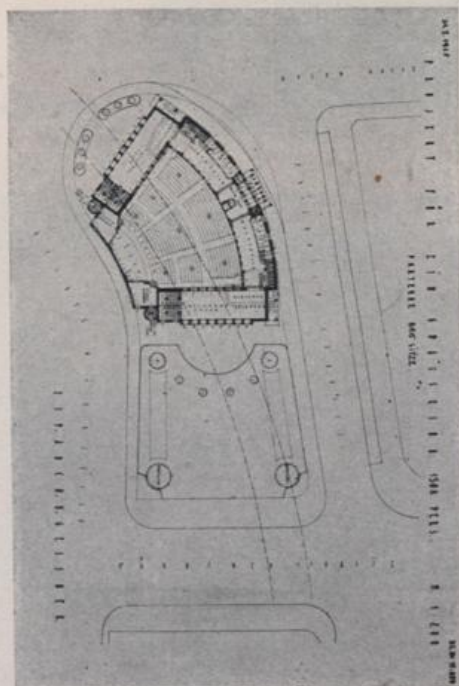

GRUNDRISSTUDIE

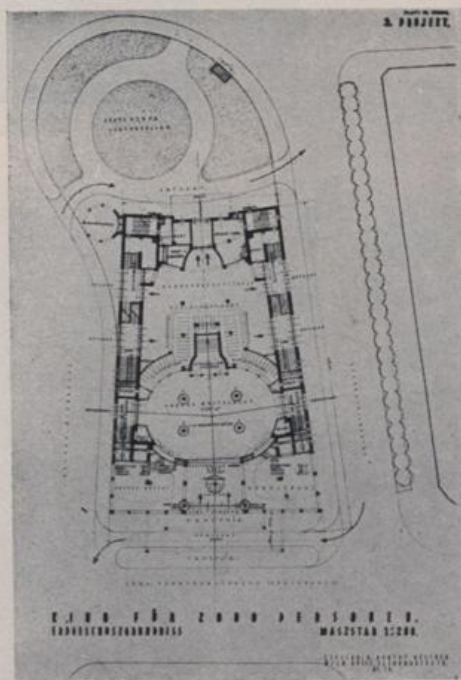

GRUNDRISSTUDIE



ARBEITERKAMMER LINZ

1928—1929



1928—1929 ARBEITERKAMMER LINZ FESTSAAL

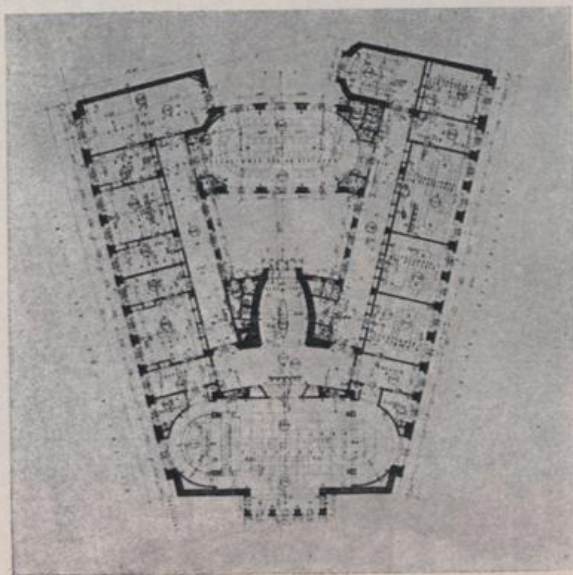

GRUNDRISS, II. STOCK



ARBEITERKAMMER LINZ, SITZUNGSZIMMER

1928—1929

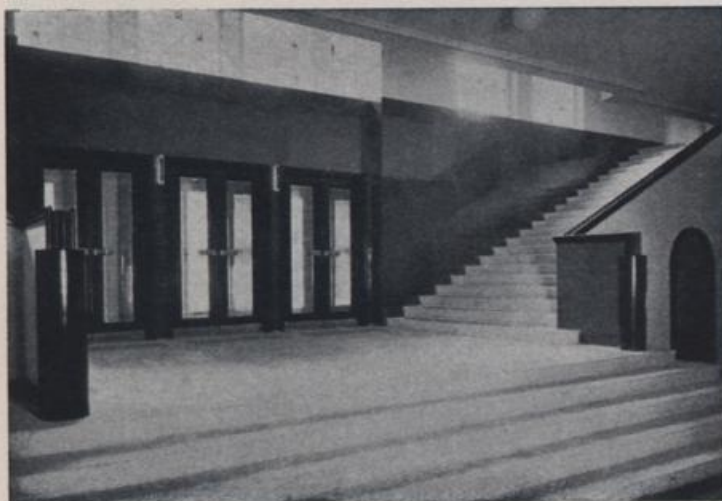

KAMMERSÄLE GRAZ, VESTIBULE

1929—1930



1929—1930

KAMMERSALE GRAZ

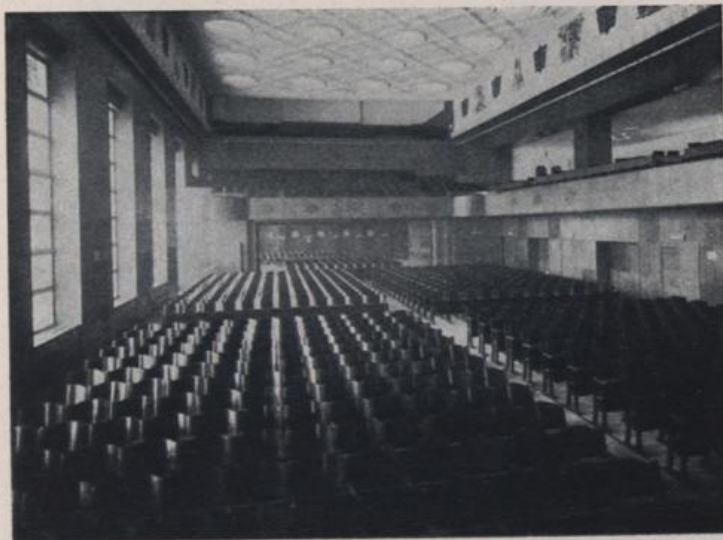

SAAL



KAMMERSALE, GRAZ
HOFSEITE



HOTEL INTERNATIONAL, GRAZ

1929—1930

SAALEINGANG
1929—1930

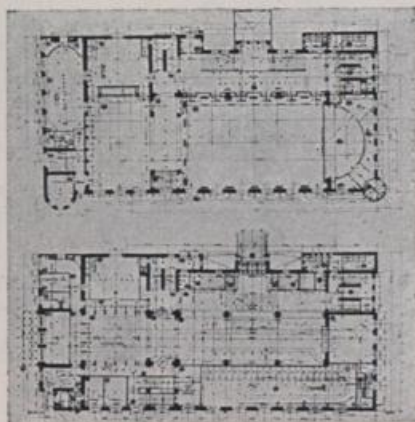

KAMMERSALE, GRAZ

GRUNDRISSE
1929—1930



HOTEL INTERNATIONAL, GRAZ

1929—1930

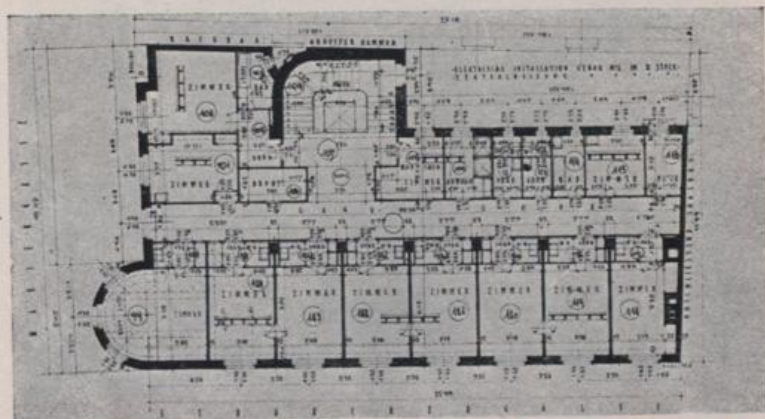

HOTEL INTERNATIONAL, GRAZ. GRUNDRISS, II. U. III. STOCK

1929—1930

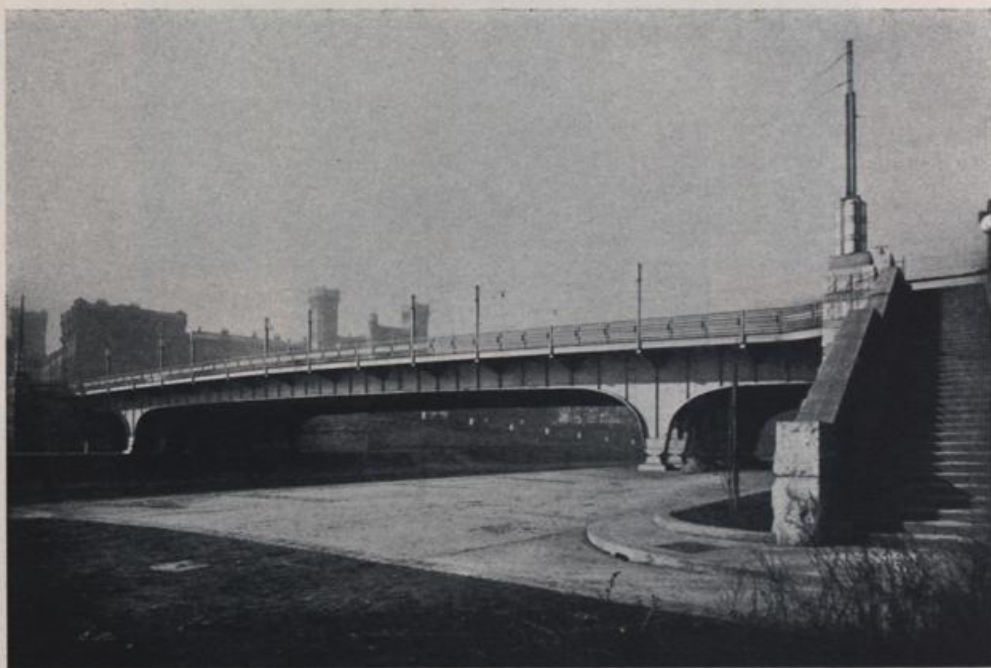

AUGARTENBRÜCKE, WIEN

1929—1931



AUGARTENBRÜCKE, WIEN 1929—1931

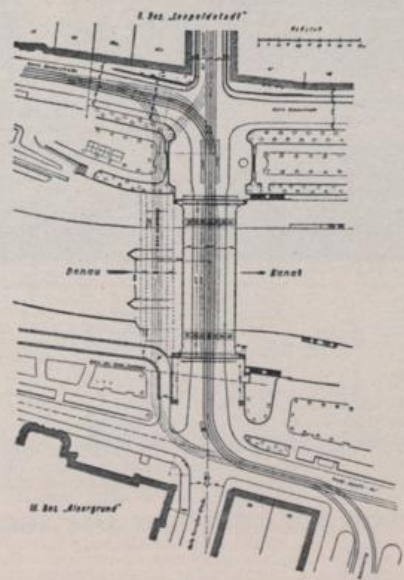

SITUATION

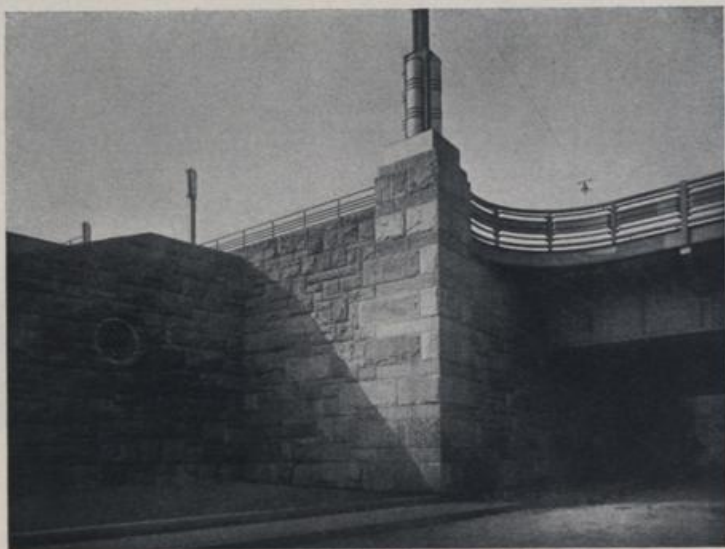

AUGARTENBRÜCKE, WIEN

1929—1931

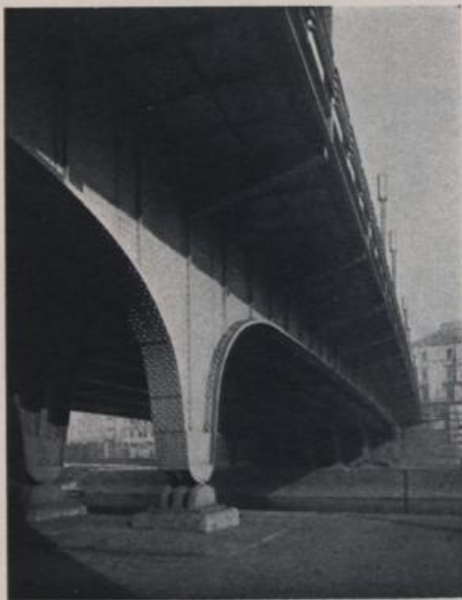



SONNSEITE

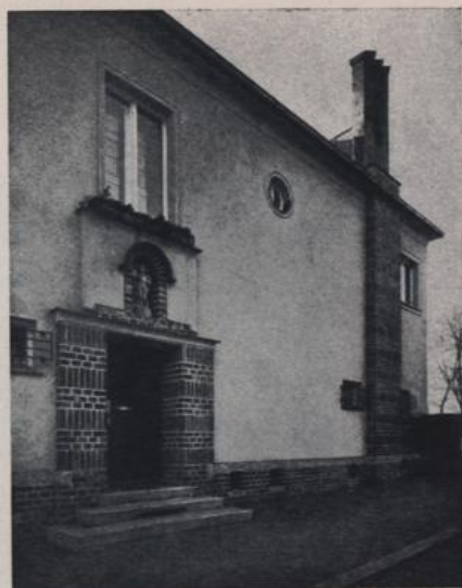

NORDSEITE

PLANTEILE 4.00

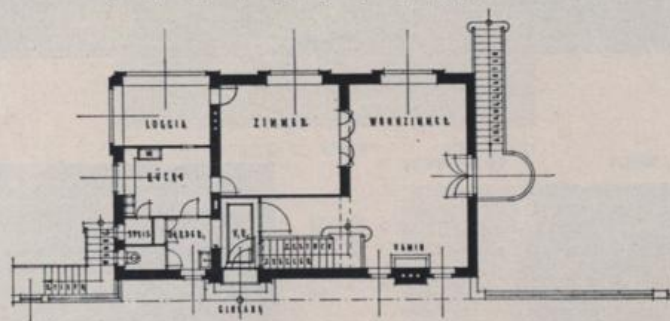

Wohnhaus Generalprokurator Dr. W., Wien XVIII. 1930—1931



UMBAU PALAIS E. M. W., WIEN, LINZERSTRASSE 452

1929



PORTAL KÜFFERLE, WIEN, I.

1931



UNTERER TEIL DES PORTALS

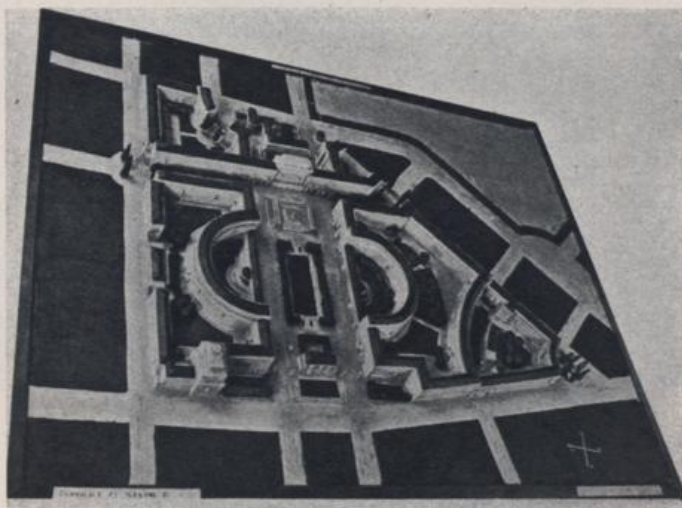

GARTENSTADT XXI., WOHNHAUSBAU DER GEMEINDE WIEN 1924—1932

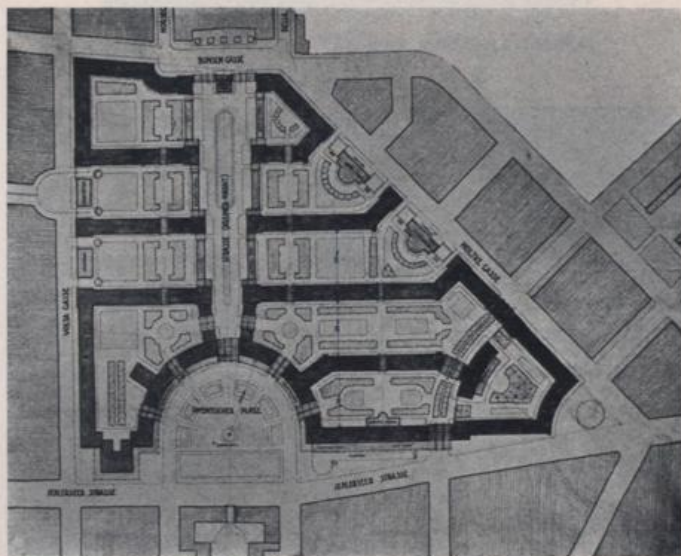

VERBAUUNGSPROJEKT 3



GARTENSTADT XXI., WOHNHAUSBAU DER GEMEINDE WIEN 1924—1932

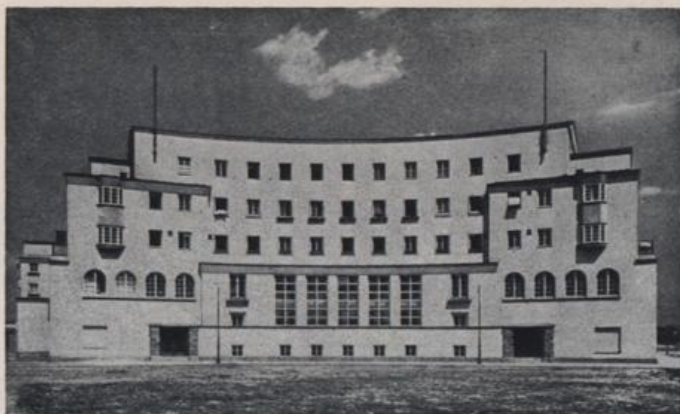

GARTENSTADT XXI., WOHNHAUSBAU DER GEMEINDE WIEN 1924—1932



GARTENSTADT XXI., WOHNHAUSBAU DER GEMEINDE WIEN 1924—1932



GARTENSTADT XXI., WOHNHAUSBAU DER GE-
MEINDE WIEN 1924—1932

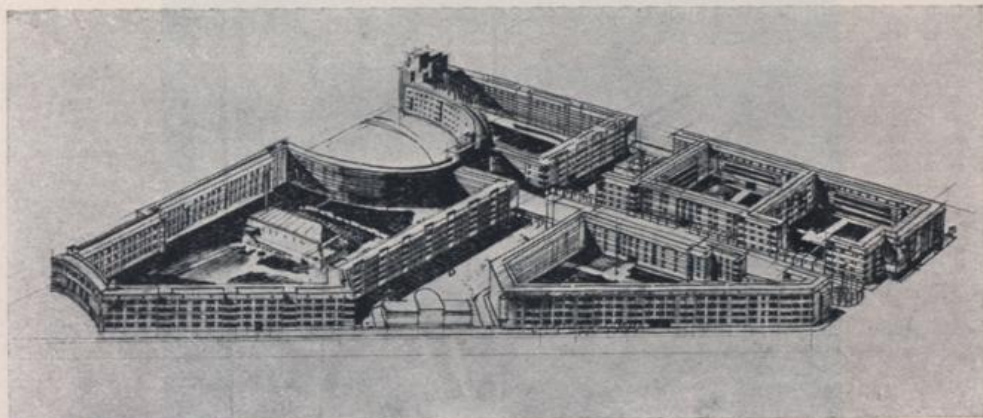

VERBAUUNGSSTUDIE

Die ...

FABRIK FÜR ...

PATERNOSTER ...

PERSONEN ...

WAREN ...

SEHR ...

ARTEN ...

...

WERTHEIM & COMPANY

DIE MODERNE WOHNUMG

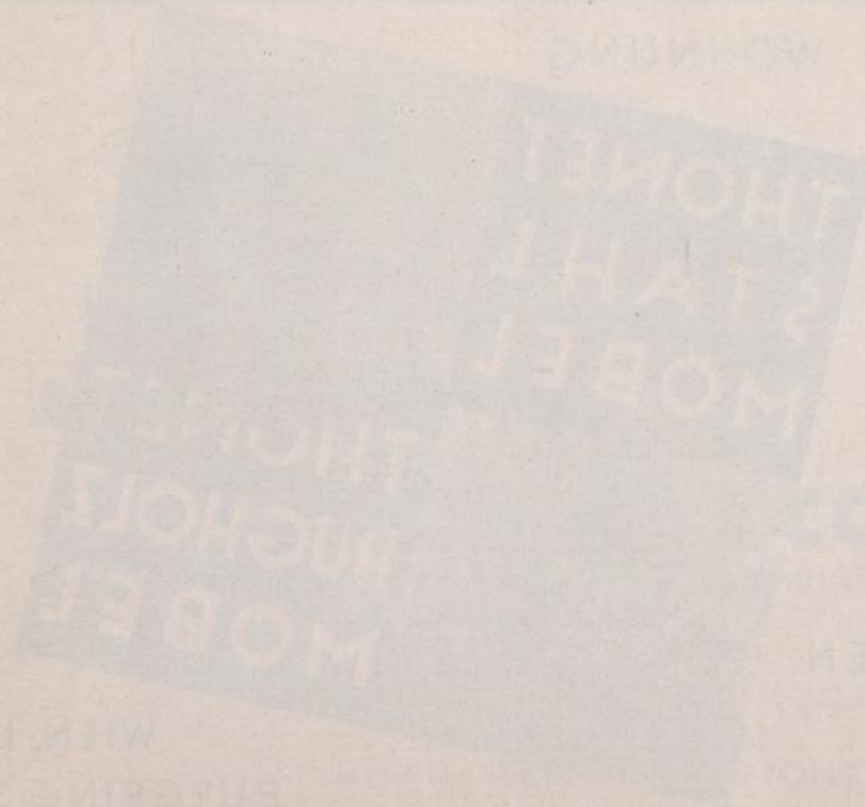

VERKANG

NEUE

MOBILFORMEN

WIE ...

BUCHHOLZ

...



Ing. Stefan Sowitsch & Co.

FABRIK FÜR AUFZÜGE, SYSTEM „SCHLIENEN“
WIEN, XVI./1, WIESBERGGASSE 14—18

liefert moderne

PATERNOSTER-AUFZÜGE

PERSONEN-AUFZÜGE

WAREN-AUFZÜGE

SPEISEN-AUFZÜGE

AKTEN-AUFZÜGE

und

übernimmt die Rekonstruktion und Revision von bestehenden Anlagen zu kulantesten Bedingungen.

1

DIE MODERNE WOHNUNG

VERLANGT

NEUE

MÖBEL-FORMEN



WIEN, I.,

BURGRING 3

THONET-MUNDUS GES. M. B. H., BRANDSTÄTTE 2



WERTHEIM

Gegründet 1852

Express-

Personen-

Lasten-

Kranken-

Speisen-

Akten-

Paternoster-

AUFZÜGE

11,000 ANLAGEN IN 3 ERDTEILEN

F. WERTHEIM & COMP. Wien, IV., Mommsengasse 6
Telephon U-43-0-30 Serie 7



BAUUNTERNEHMUNG

H. RELLA & CO.

INGENIEURE UND BAUMEISTER

WIEN VIII.

ALBERTGASSE 33

TELEPHON A-24-5-30 SERIE

HOCH- TIEF- EISENBETONBAU

E. B. G.
Oberösterreichische
Elektro-Bau-
Aktiengesellschaft, Linz

HAUPTBÜRO: MUSEUMSTRASSE 4-8

FABRIK: GARNISONSTRASSE 3-5

Elektrische Beleuchtungs- und Kraftübertragungsanlagen,
Telephon-, Signal-, Radio- und Musikübertragungsanlagen,
Einbruchsicherungen, Blitzschutzanlagen

Reichhaltiges Lager von Beleuchtungskörpern und elektrischen
Geräten aller Art

Beratung in lichttechnischen Fragen



22

INGENIEUR

CHRISTOF JAHN

STADTBAUMEISTER

WIEN

V. BEZIRK, KOHLGASSE 51

TELEPHON A.35.0.23



Unternehmung für Hochbau- und
Eisenbetonarbeiten

46

**GROSSTISCHLEREI
HOLZWARENFABRIK**

RIECKH

GRAZ, KALVARIENGÜRTEL 32-34

TELEPHON NR. 12-85

**BAUTISCHLERARBEITEN
EINRICHTUNGEN**

38

GROSS-TISCHLEREI

G E S E L L S C H A F T M. B. H.

LINZ, GARNISONSTRASSE 1a

TEL. NR. 4155

BAU- UND MÖBELTISCHLEREI

*Spezialität:
Erzeugung
von Schiebefenstern
System „Schmid“*

**GRÖSSTES UNTERNEHMEN IN DER TISCHLER-
BRANCHE VON OBERÖSTERREICH**

26

HOCH- UND TIEFBAU

GESELLSCHAFT M. B. H.

LINZ A. D.

KANZLEI:
WEISSENWOLFFSTRASSE 5
TELEPHON: 62-20, 62-21
LAGERPLATZ NR. 13
STÄDT. WIRTSCHAFTSHOF
DERFFLINGERSTRASSE

PROJEKTIERUNG UND AUSFÜHRUNG ALLER
INDUSTRIE- UND WOHNUNGSBAUTEN
KANALISIERUNGEN, WASSERBAUTEN

32

BAU- UND INSTALLATIONS-UNTERNEHMUNG **ING. HANS DIRNBÖCK**

Zentrale:

GRAZ

Eggenbergerstraße Nr. 16
Telephon Nr. 0533



Zweigniederlassung:

KLAGENFURT

Sariastraße Nr. 9
Telephon Nr. 468

WASSERVERSORGUNGEN
SANITÄRE ANLAGEN
ZENTRALHEIZUNGEN

43

FLIESEN
FEINKLINKER
STEINZEUGROHRE

TONWARENABTEILUNG
DER NIEDERÖST. ESCOMPTÉ-GESELLSCHAFT
WIEN, I., STUBENRING 24

WIRTSCHAFTLICH
FARBSCHEIN
DAUERHAFT



48



NOVAK

WIEN, XIV., NOBILEG. 22, TEL. U-31-307

EISENBAU

Arbeiterkammer Linz: Kunstschmiedearbeiten mit Alpaka-Verzierungen, wie Tore, Balkon-, Fenster- und Stiegen-Gitter. Arbeiterbank: div. Eisen- u. Metallarbeiten. Alp. Portal Küfferle, I., Kärntnerstr., usw.

44

TÉL. U 20-2-18

LINOLEUM

W. WILH. WAGNER

WIEN I. HOHER MARKT 3.

9

Spezialhaus
für textile
Innendekoration

**TEPPICHE
MÖBELSTOFFE
VORHÄNGE
TAPETEN**

54

**EBERGASSINGER
TEPPICH- UND MÖBELSTOFF-FABRIKEN**

Philipp Haas & Söhne
**LINZ, ECKE HAUPTPLATZ
WIEN, I., STOCK-IM-EISEN-PLATZ 6**

LUSTER- UND METALLWARENFABRIK

ALOIS PRAGAN & BRUDER

WIEN, VII. BEZIRK
SCHOTTENFELDG. 69/71
TELEPHON B-32-5-50 SERIE



MODERNE BELEUCHTUNGSKÖRPER
ZWECKBELEUCHTUNG

3

S. FRIEDMANN jr.

WIEN, I. BEZIRK
WEIHBURGASSE 26
TELEPHON NR. R-26-1-10 11
GRÜNDUNGSJAHR 1873

Sanitäre
Einrichtungen
Zentral-
heizungen

6

TERRA-GOMME

Der neuzeitliche Bodenbelag aus Gummi

Fugenlos, daher
leicht zu reinigen



Unverwüsthch,
daher billig

Ausgeführte Verlegungen mit TERRA-GOMME:

Städtische Elektrizitätswerke, Wien, IX., Mariannengasse,
Allgemeine Poliklinik, Wien, IX., Mariannengasse,
Hotel Laufensteiner, Mariazell,
Hotel Meißl & Schadn, Wien, I., Neuer Markt,
Hotel Krantz, Wien, I., Neuer Markt,
Grand Hotel, Zell am See,
Sanatorium Breitenstein, Semmering
Unionbank, Belgrad,
Niederöstr. Escompte-Gesellschaft, Wien, I.
Simmeringer Waggonfabrik, Wien, XI.
Sascha-Filmpalast, Wien, III.
Neue Freie Presse, Wien, I.
Bundesrealschule, Wr.-Neustadt,

Munitionsfabrik, Felixdorf,
Unfall-Station des Prof. Eiselsberg (Allgem. Krankenhaus),
Ceskomoravska-Kolben Danek, Vysocany,
Berg- und Hüttengesellschaft, Prag,
Hotel Savoy-Carlton, Bratislava,
Ruderklub, Bratislava,
Anglobank, Arch. Wieser, Brünn,
Café de l'Europe, Mähr.-Ostrau,
Justizpalast, Wien, I.
Café Stadtpark, Wien, I.
Café Museum, Wien, I.
Annenhof-Kino, Graz,
Hotel Erzherzog Johann, Graz,
Paga-Schuhhaus, Wien, XV.
Vortragssaal der Städt. Gaswerke, Wien,

und viele Privatwohnungen, Hallen usw. im In- und Ausland



„SEMPERT“

Osterreichisch-Amerikanische
Gummiwerke-Aktiengesellschaft
Wien, I., Helferstorferstraße 11-13
Telephon U-26-5-80

Wiener Messe: Rotunde, III. Ring, West, Koje 6629

53

A. Freißler

Maschinen- und Aufzüge-Fabrik. Ges. m. b. H.
Wien X., Erlachplatz 3
Budapest VI., Horn Ede-u. 4



Aufzüge

aller Art für Personen- und
Lastenbeförderung

Spills, Transportwagen

Gegründet 1868 12.000 Anlagen

5

**KORKSTEINFABRIK A.G. VORM.
KLEINER & BOKMAYER
WIEN VI KÖSTLERG. 7
TELEFON: B 26-4-20, B 26-4-21**

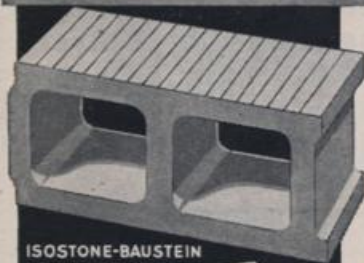

ISOSTONE-BAUSTEIN



KABE-DECKENSTEIN



KABE-LOCHPLATTE

**»KABE«
UND
KORK-
STEIN
FABRIKATE
FÜR ALLE
ZWECKE
DES
WÄRME-
UND
KÄLTE-
SCHUTZES**

57

SENKING

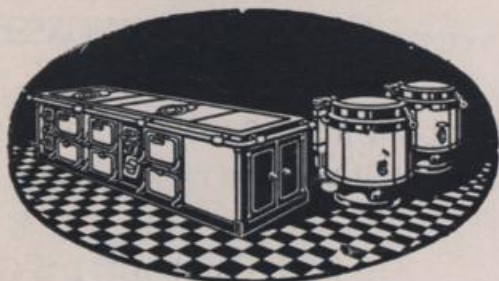

Kochanlagen, Gasherde, Kohlenherde,
Dampfkochkessel, Backschränke.
Detaillierte Offerte kostenlos

SENKING GES. M. B. H.

Fabrik moderner Kochanlagen

WIEN, III., RENNWEG NR. 64

Telephon U-15-0-94

21

KURZ A.G.

FABRIK FÜR MASCHINELLE
UND GESUNDHEITSTECHNISCHE ANLAGEN

Zentralheizungs- und Lüftungsanlagen jeder Art und Größe. Abwärme-Verwertungsanlagen. Sanitäre Einrichtungen für Hotels, Villen, Krankenhäuser und öffentliche Anstalten. Warmwasserbereitungsanlagen.

Wasserenthärtung nach dem Permutit- und Fällungsverfahren. Wasserenteisung und -entmanganung. Klär- und Schnellfilteranlagen, Trinkwasserreinigung. Desinfektions- und Sterilisationsanlagen und Apparate.

Schmiedeeiserne Radiatoren für Zentralheizungsanlagen und schmiedeeiserne Ringgliederkessel, Automatische Ölfeuerungen „Quiet May“ usw.

WIEN 13. BEZIRK, LINZER STRASSE NR. 221

TELEPHON U-33-5-40 SERIE

DRAHTANSCHRIFT: Henriekurz

17

SCHIEBEFENSTER
PATENT NIKOLAUS

HOLZTREPPEN

PATENTSCHIEBEFENSTER
FABRIK

BAUTISCHLEREI

INNENAUSBAU

ING. HERMANN

NIKOLAUS

WIEN

Bauten dieses Werkes, versehen mit meinen Schiebefenstern:
Arbeiterkammer Graz,
Hotel »Volkshaus«, Graz,
Wohnanlage Gemeinde Wien,
XXI., Jedleseerstraße

14



**N. RELLA
& NEFFE**

BAU-A.G.

HOCHBAU / TIEFBAU

WASSERKRAFTANLAGEN

NEUZEITL. STRASSENBAU

16

**WIEN XV.
MARIAHILFER GÜRTEL 39—41**

Marmorglas

in allen Farben und Größen für **Wand-
verkleidungen** in Badezimmern,
Vestibülen, Hausfassaden usw.
Bau- und Portalverglasung aller Art.

ED. STEINER & SÖHNE

WIEN XIX.

Billrothstraße 54

Telephone: B-11-4-93, B-14-1-32

Gegründet 1863

10

Thermotechnik

Gesellschaft für Zentralheizungs-, gesundheits- und wärmetechnische Anlagen
Wien, XV., Guntherstraße 13

Fernsprecher:
U-32.005
und U-35-0-16

Filiale: Innsbruck, Gump-
straße 23

Fernsprecher:
1279

Zentralheizungs- und Lüftungs-
anlagen aller Systeme, Abwärme-
verwertung, Trockenanlagen,
Warmwasserbereitung, sanitäre
Einrichtung von Sanatorien,
Hotels und Badeanstalten, Indu-
strie- und Hochdruckleitungen, Gas- u.
Wasserinstallationen sowie Re-
konstruktionen bestehender An-
lagen

45

**FRANZ
MAUERHOFER & SOHN**

GRAZ, SCHÖNAUGASSE 6

TAFELGLASGROSSHANDEL
MARMORGLASWANDVERKLEIDUNG
GLASSCHLEIFEREI
SPIEGELBELEGE
BAUVERGLASUNG

GROSSTES
SPEZIALHAUS DER ALPENLÄNDER

35

Zimmerei
Trockenanlage
Hobelwerk



PAUL REICHL
Zimmermeister

Linz, Huemerstraße 3
Fernruf 2132

24

STAUSSZIEGEL IND. A. G.

ST. PÖLTEN

STADTBÜRO:

WIEN IV., ARGENTINIERSTR. 26



**STAUSSZIEGEL-GEWEBE
DER BAUSTOFF
FÜR ALLE**

12

DEKORATIONS-
MALER,
VERGOLDER UND
ANSTREICHER

Adolf
Falkenstein

WIEN VIII.
JOSEFSTÄDTERSTR. 27
TELEPHON A-20-1-26

20

SITZMOBEL

*aller Art, sowie Kinofauteuils und -Stühle
lieferte die*

»SEMBLUSTOWERK A. G.«

WIEN X.

Telephon R-13-5-35

Ausschließlich Österreichisches Erzeugnis

18

Jg. Weirelbaumer

BAU- UND ORNAMENTEN-SPENGLEREI

Linz a. D., Hafnerstraße 26

GRÜNDUNGSJAHR 1862

TELEPHON 4302

Spezial-Ausführungen:

Turmeindeckungen jeden Stiles. Bau und Prüfung von
Blitzschutzanlagen. Preßkies-Eindeckungen. Entstau-
bungs-, Entlüftungs- und Belüftungsanlagen. Druck- und
Preßarbeiten. Alle sonstigen einschlägigen Neuheiten.

31

Steinholz- und Terrazzofußböden

Dr. R. TRAUTTMANSDORFF & CO.

Wien, XX., Universumstraße 17, Tel. A-46.009

VERTRETUNGEN:

Graz, Villach, Laibach, Prag, Preßburg,
Budapest, Krakau

Drahtanschrift: „Verrolit“ Wien

Mitglied des Reichsverbandes Deutscher Steinholzfabrikanten

Steinholzasbestbelag „Verrolit“

der ideale Fußbodenbelag bei Neubauten u. Adaptierungen. Terrazzo- u. Granitopflaster

11

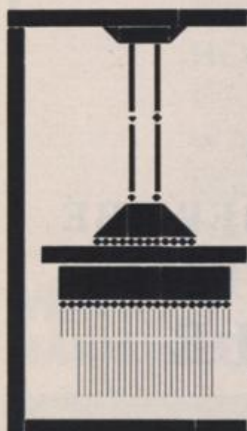

GLASWAREN- UND LUSTER-
FABRIKSNIEDERLAGE

E. BAKALOWITS SÖHNE

WIEN, I., SPIEGELGASSE NR. 3
NÄCHST DEM GRABEN

TELEPHON R-20028

KRISTALLGEGENSTÄNDE, TRINK-
SERVICES, TOILETTE-GARNITUREN
KRONLEUCHTER

56

BAU-, PORTAL- UND SPIEGELGLAS-NIEDERLAGE

B. ELLEND

ZENTRALVERKAUFSBÜRO DER
FEISTRITZTALER GLASHÜTTEN A. G.

WIEN, VII., STÜCKGASSE 11

TELEPHON: B-30-0-56 UND B-39-305

SPEZIALITÄT: WANDVERKLEIDUNGEN MIT
ÖSTERR. MARMORGLAS IN ALLEN FARBEN

4

Baumaterialiengroßhandlung
Zementwaren- und
Kunststeinfabrik

C. BERGMANN, LINZ

Fadingerstraße 18

Fernsprecher 2359 und 2360

Verlangen Sie Angebote!

23

OB-ÖSTERREICHISCHE
GLASMALEREI
JOSEF RAUKAMP
LINZ

25

JOS. & LEOP. QUITTNER

AKTIENGESELLSCHAFT

WIEN

XXI. LEOPOLDAUERSTRASSE NR. 68

TELEGRAMM-ADR.: JOLEQUI WIEN

13

VALENTIN GREGORCIC & SOHN

GRAZ IV., KEPLERSTRASSE 47

INTERURB. TELEPHON NR. 130

WERKSTÄTTEN FÜR EISENKONSTRUKTIONEN,
BAU- UND KUNSTSCHLOSSER, BLECH- UND
SCHMIEDEARBEITEN

37

LEICHTBAUMATERIALIEN-FABRIK

M. NEUMANN & CO.

WIEN, XI., LEBERSTRASSE 96

TELEPHON B-53-5-30 SERIE

ZELLENBETON, KORKSTEIN, THERMO-SITBIMS, SCHLACKENSTEINE, ESTRICHE, LINOLEUMUNTERLAGEN USW.

55

Marmor- und Granit-Arbeiten



STEININDUSTRIE B. U. A. STELLER
LINZ A. D., LENAUSTRASSE 4, TEL. 5102

21

ERZEUGUNG PLASTISCHER
BUCHSTABEN, MODERNE FIRMEN-
SCHILDER UND LICHTREKLAME

Theodor Rammel

GERICHTLICH BEEIDETER SACHVER-
STÄNDIGER UND SCHÄTZMEISTER

WIEN, VIII., LEDERERGASSE 23

TELEPHON A-24-0-52

47

MÖBELHALLE DER VEREINIGTEN TISCHLERMEISTER

r. G. m. b. H.

Sporgasse 34 **GRAZ** Ballhausgasse 1

Telephon Nr. 5553

Etablissement für moderne Wohnungs-Einrichtungen
Spezialfach in englischen Ledermöbeln

31

ELEKTRO-UNTERNEHMUNG

JOSEF SCHIESSL

GEGRÜNDET 1896 TELEPHON 2116



Radio-Apparate und Akkumulatoren,
Autolicht und Starter-Reparaturen

LINZ, GÄRTNERSTRASSE Nr. 8

29

TECHNISCHES BÜRO ANT. BERLA'S NACHFOLGER

HERMINE JAROSCHKA-BERLA

WIEN V., RECHTE WIENZEILE 2^b

TELEPHON A-33-3-41



MAUER-ECKENSCHUTZ UND
FUGENDECKUNG MIT
BERLATIN

2

HANS KURIAL WERKE

In letzter Zeit eingerichtet:
Kammer für Arbeiter und
Angestellte Steiermarks:
Vortragssaal, Kino, Re-
staurant und Kaffeehaus
Café Europa: Balkoniere

Erste österr. Bugholzmöbel-Fabrik
Spezialität: Kino- und Kaffeehaus-Gestühl

Graz
Wienerstraße 198
Strmk.

36

JOSEF HASLINGER Möbelfabrik und Bautischlerei

LINZ, SCHÜTZENSTRASSE 6, TELEPHON 4327

24

Leopold Hubner

BAU- UND ORNAMENTEN-SPENGLEREI

Wien, 2. Bezirk, Czerningasse Nr. 9 (Praterstraße Nr. 52—Czernin-Passage)

Telephon Nr. R-45-2-98

58

Gegründet 1895

ING. PAUL SCHMIDT & CO.
WIEN VIII., STROZZIGASSE NR. 29

Fernruf: A-23-4-91

KOMPLETTE WOHNUNGS-, HAUS- UND FABRIKS-INSTALLATIONEN

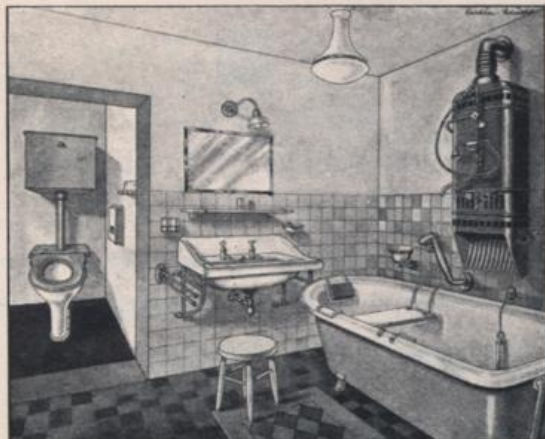

Kostenlose
fachtechnische
Beratung
und Voranschlag

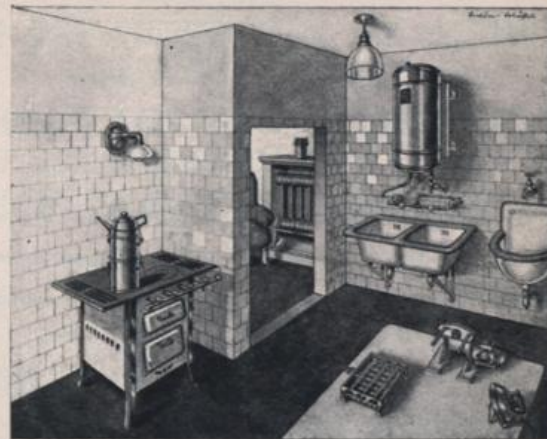

33

BAU-, MÖBEL- UND PORTALTISCHLEREI MIT MASCHINENBETRIEB

ANTON WEISSINA

GRAZ, MARSCHALLGASSE NR. 40-42A / FERNRUF NR. 3393

40

HOCH-, TIEF- und EISENBETONBAUTEN

ALOIS BERINGER

ARCHITEKT und STADTBAUMEISTER

Wien, XVIII., Lacknergasse 83

Fernsprecher A-20-3-54

50

Gas- und Wasserleitungen. — Etagenheizung

JUL. KLARNET NCHF.

Wien, IX., Brünnbadgasse 5, Tel. A-21-2-76

Badezimmer — Sanitäre Anlagen

52

Tafel- und Spiegelglas-Niederlage

HERMANN DÉNES

Erstes Spezialhaus Österreichs für Portalverglasungen

Wien, V., Hamburgerstr. 5, Filiale: Wien, I., Maysedergasse 2

Zagreb — Bratislava — Graz — Košice

51



Neuzeitliche Beleuchtungskörper

Erzgiesserei A.G.

Wien, VIII., Josefstädter Strasse 44

Tel. B-43-5-18

METALLBAU

J. TREIBER, GRAZ

V., Dreihackengasse 20-22, T. 11-28

PORTALBAU, INNENAUSSTATTUNG, METALLTÜREN

59

DIE HERSTELLUNG DIESES WERKES BESORGT DER

ELBEMÜHL-VERLAG

Verlagsabteilung der ELBEMÜHL Papierfabriken und graphische Industrie A. G.
WIEN, IX., BERGGASSE 31, FERNRUF A-13-0-54

Leistungsfähigste österreichische Verlags-
anstalt für

**INDUSTRIE-
MONOGRAPHIEN**

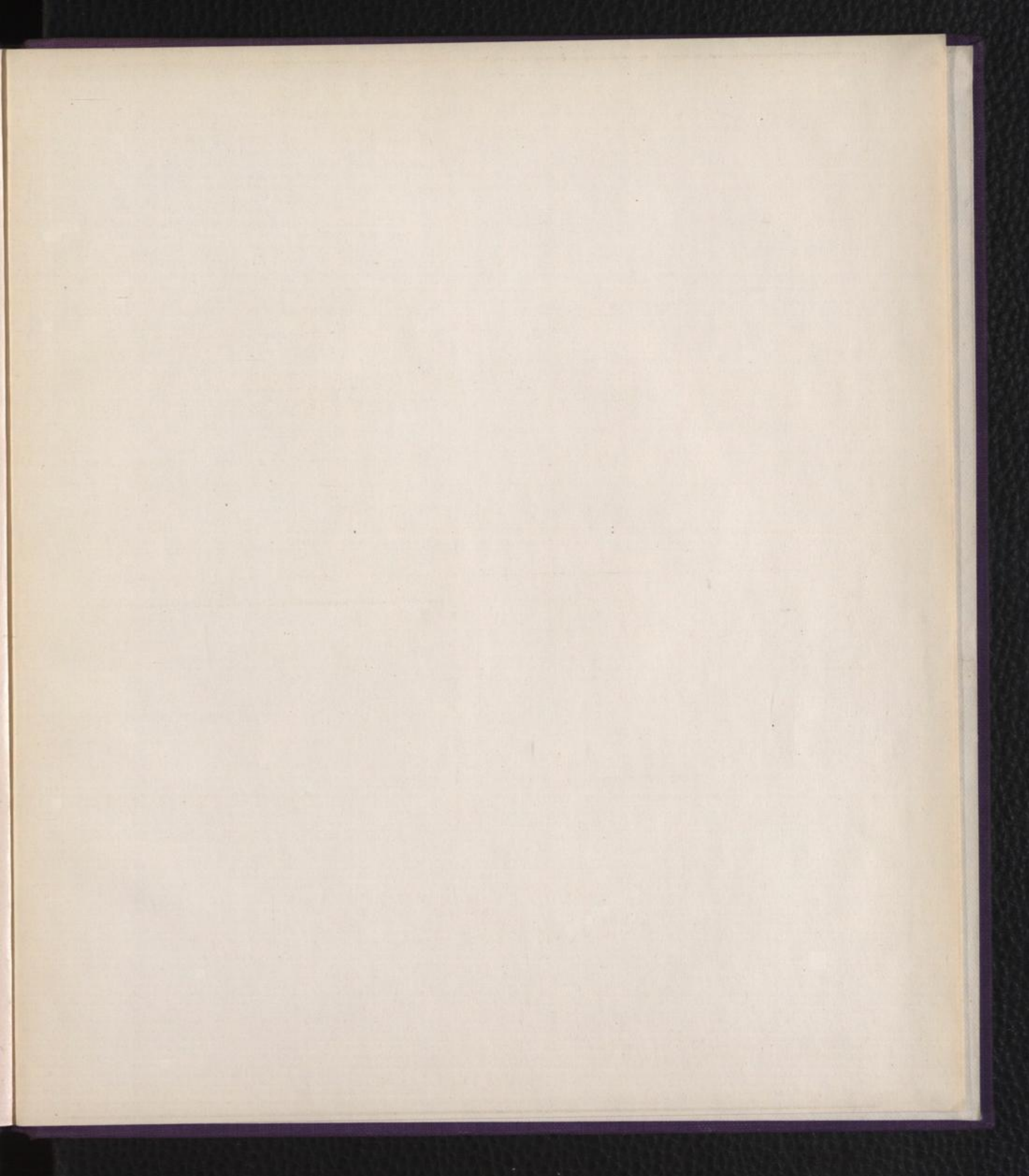

ING. PAUL SCHMIDT & CO.

WIEN VIII., STRASSGASSE NR. 26

KOMPL. WOHNNIS-, HAUS- UND KÜCHENINSTALLATIONEN

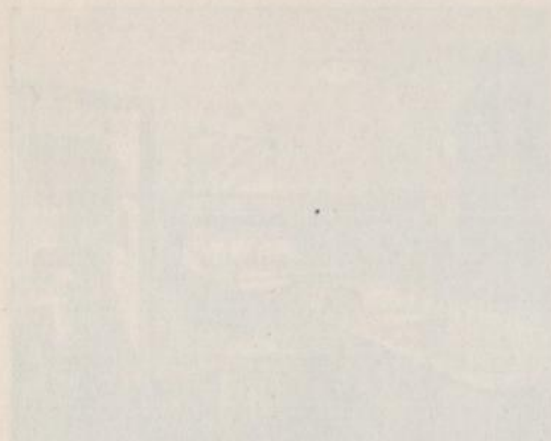

Kücheneinrichtung
mit Wasser-
leitung
und Ventilation

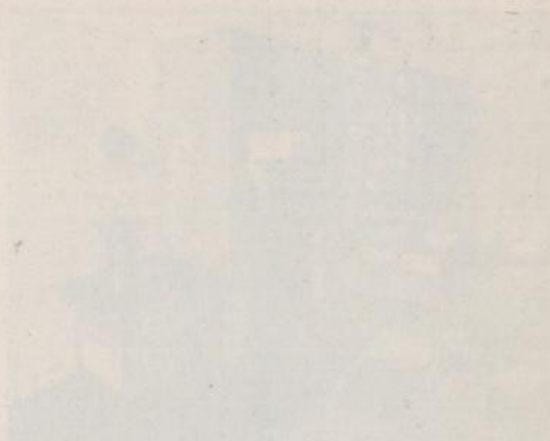

HAUSMÖBEL UND PORTALUISCHREIBEL MIT MASCHINENBETRIEB

ANTON WEISSINA

GRAZ, MARSCHALLGASSE NR. 45-47A / FREIBURG NR. 2393

HOCH-, TIEF- und EISENBEZONBAUTEN

ALOIS BERINGER

ARCHITECT UND DAPPLIKANTEN

WIEN, ZMR, LACHNERGASSE 62

Telephon 7 23 3-34

Gas- und Wasserleitungen - Regulatorien

JUL. KLARNET NCHF.

WIEN, II., HILFENBERGASSE 5, TEL. 4 21 2-75

Gas- und Wasserleitungen - Regulatorien

Türen und Spiegelverkleidungen

HERMANN DÉNES

Industrielle Spezialitäten - Konstruktion für Maschinenbau

WIEN, V., HILFENBERGASSE 5, TEL. WIEN 3, HILFENBERGASSE 5

Telephon 2 22 2-22 - Graz - Wien

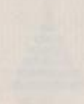

Neuzellige Beleuchtungskörper

Erzgießerei A.G.

WIEN, VIII., JOSEFSTADLER STRASSE 44

Tel. 8-43 0-10

METALLBAU

J. TREIBER, GRAZ

Industriepark 10, 2. u. 3. Stock

PORTALBAU, INNENAUSSTATTUNG, METALLTÜREN

Die Herstellung dieses Werkes besorgte der

ELBEMÜHL-VERLAG

Verlagsanstalt für Elektrotechnik, Maschinenbau und allgemeine Industrie

WIEN, III., SCHNABERGSTRASSE 11, TEL. 5 22 2-22

Leistungsfähige techn. Fachschriften

INDUSTRIE-

MONOGRAPHIEN

