A 76 600

111. 1/2 St

Die Tuberkulosefürsorge

der

Gemeinde Wien

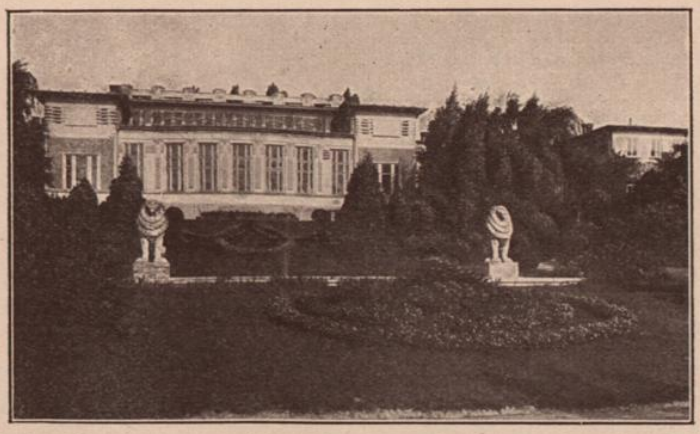

Lungenheilstätte „Baumgartnerhöhe“

Wien 1927

Druck: „Thalia“ (Josef Schweinberger), Wien, XVI. Brunnengasse 29

J. N. 114403