J. N. 159.214

R E V E R S .

Bei Ausbezahlung des Restbetrages K 5000.- (sage fünftausend Kronen) von der Kaufsumme für den an Herrn Carl REININGHAUS verkauften Fries wiederhole ich schriftlich meine schon früher mündlich abgegebene Erklärung, dass ich jederzeit bereit bin, bei endgiltiger Placierung des Werkes die Reperaturen, welche sich bei dessem heutigen Zustande als nötig herausstellen, ohne Entgelt auszuführen.

Wien 16. Dez. 1907

Wir konstatieren, dass nur eine Tafel, und zwar die Figur der „Kunst" einen Riss durch die ganze Figur zeigt. Die übrigen Tafeln sind intakt und zeigen nur teilweise an den Rändern unbedeutende Verletzungen.

Carl Moll

Dr Hugo Lederer

WIENER STADTBIBLIOTHEK

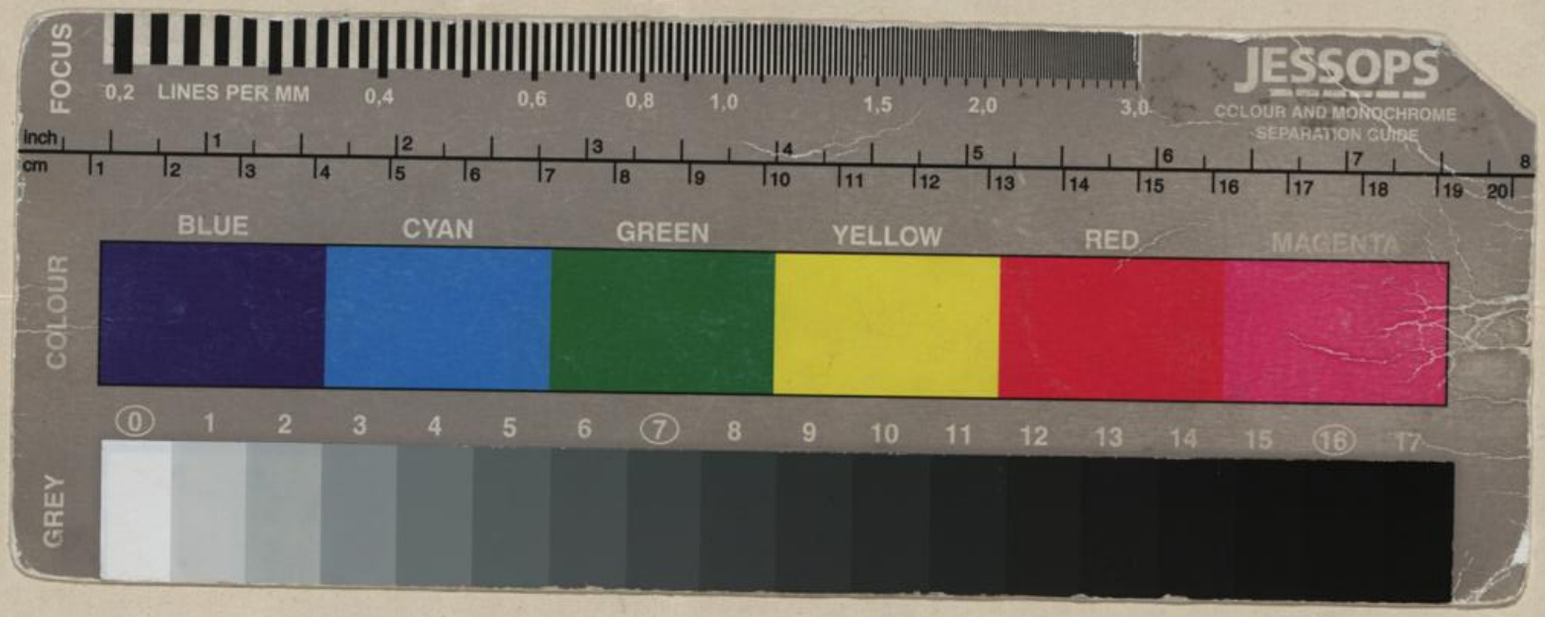
FOCUS
0,2 LINES PER MM 0,4 0,6 0,8 1,0 1,5 2,0 3,0
JESSOPS
CCLOUR AND MONOCHROME
SEPARATION GUIDE
inch
cm
COLOUR
BLUE
CYAN
GREEN
YELLOW
RED
MAGENTA
GREY
0 1 2 3 4 5 6 7 8 9 10 11 12 13 14 15 16 17