J.N. 119.597

Reinehausen!

Ischl, Montag.

Liebes Fräulein!

Leider muß ich Ihnen Ihren Steindl den Capisten (Kupfer) vertreiben, die Bäume auf den Tarlikuren über graben machen. Dienstag ist Tarquinia ist dann ist nicht möglich ausgeschlossen, da ich nur 2 Tiere mit ihm durchbringen kann. Rom ist gut, ist der Süden besser vertraglich aber ein Fatalismus Regierung.

(Keine Wanzen)

Keine Walzer!!!

Wir wollen Sie in einer Operette hier aufführen. Wir bitten Sie hiezu ergebenst um Ihre Zusage. Schönherr würde heute telegrafisch um die Zusage gebeten haben, da er bereits auf 3 Jahren engagirt wäre. Sie könnte auf dem Gebiete der Posse vollkommen Neues bieten. Ihr an durch die Unmöglichkeit für Sie

Keine Walzer!!!

Lelka dem Kielblock vorzüglichen Frauenfallen. Heute fand die erste Lesprobe statt — jetzt richtet sie an den mir gesendeten 2 Manuscripten. Sonderbar wird sie mit vollem Namen selben vorlesen. Von da ab bis ist nämlich nur in der Lage mir eine gelungene Lösung ihrer Mitwirkung ist also Tänzerin zu verhaften. Ich Ihre Meinung hier wieder abel!

Herzl Mark Twain Schnitzler und Hugenau — Mark Schnitzler, Arbeiten Sie ganz!

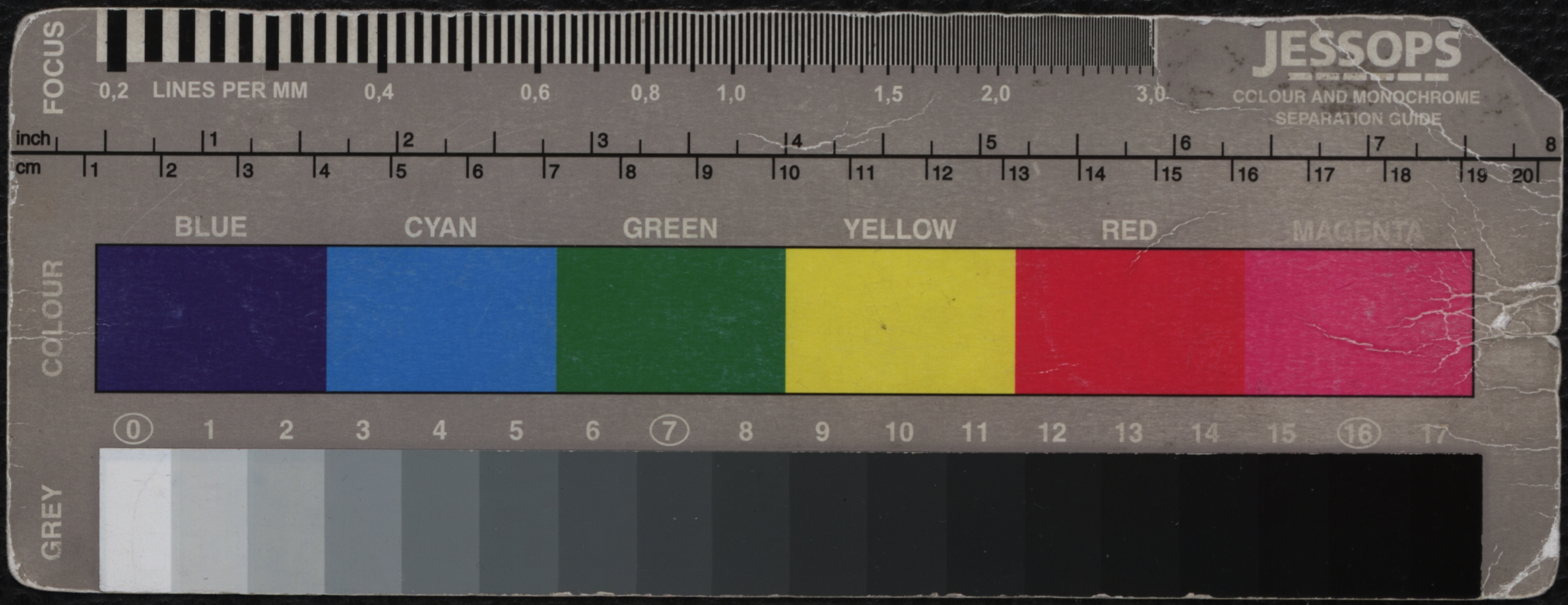
STADTBIBLIOTHEK

im Lesesaal! Morgen offenere Stunden in meiner Nähe durch 2 Tage des Zimmer gehütet — dann wieder 2× Skat (Sarrock) Kein Geschäft. nur ein Ecarté lassen sich noch in Ihrer Abwesenheit (mit dem alten Herrn.) Ich habe mit dem 3ten Akt noch sehr viel zu thun — der wird textlich nicht fertig mir übergeben werden. Auch der 2te Akt ist nicht copiert — der David zu dem Vulgo II Akt einen neuen Text skizziert. Mit freundlichen Grüssen Ihr ergebenster

Johann

Bitte um Nachricht über Ihr Befinden

Keine Manzen!!


FOCUS
0,2 LINES PER MM 0,4 0,6 0,8 1,0 1,5 2,0 3,0
JESSOPS
COLOUR AND MONOCHROME
SEPARATION GUIDE
inch 1 2 3 4 5 6 7 8
cm 1 2 3 4 5 6 7 8 9 10 11 12 13 14 15 16 17 18 19 20
COLOUR
BLUE CYAN GREEN YELLOW RED MAGENTA
GREY
0 1 2 3 4 5 6 7 8 9 10 11 12 13 14 15 16 17