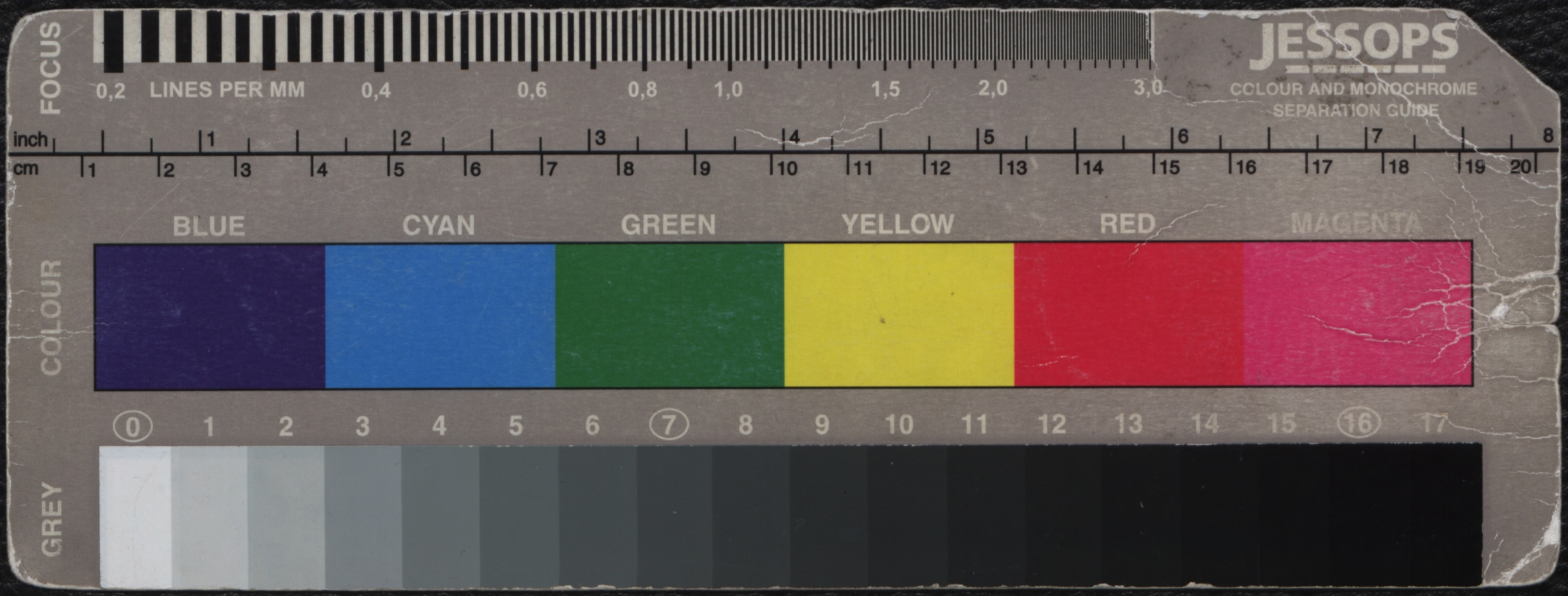
Y.N. ~~120.00~~ 120.029

Liebes Fräulein

Danke für Ihre
Liebenswürdigkeit —
aber bei dem Umstande
ist nicht günstig. Lie-
fräulein Marian ist
gezwungen fort für dreißig
Tage alle Visiten zu
machen — Ihre Adresse kennt
sie nicht Louise.

Sima u. Louise.
Grüße Ihre Mutter, die
Louise u. Helene bei mir
erlaubten wiederum
mit freundlichen Grüßen

WIENER STADTBIBLIOTHEK
* 7 *



WIENER STADTBIBLIOTHEK