I. N. 121.607

STADTBIBLIOTHEK

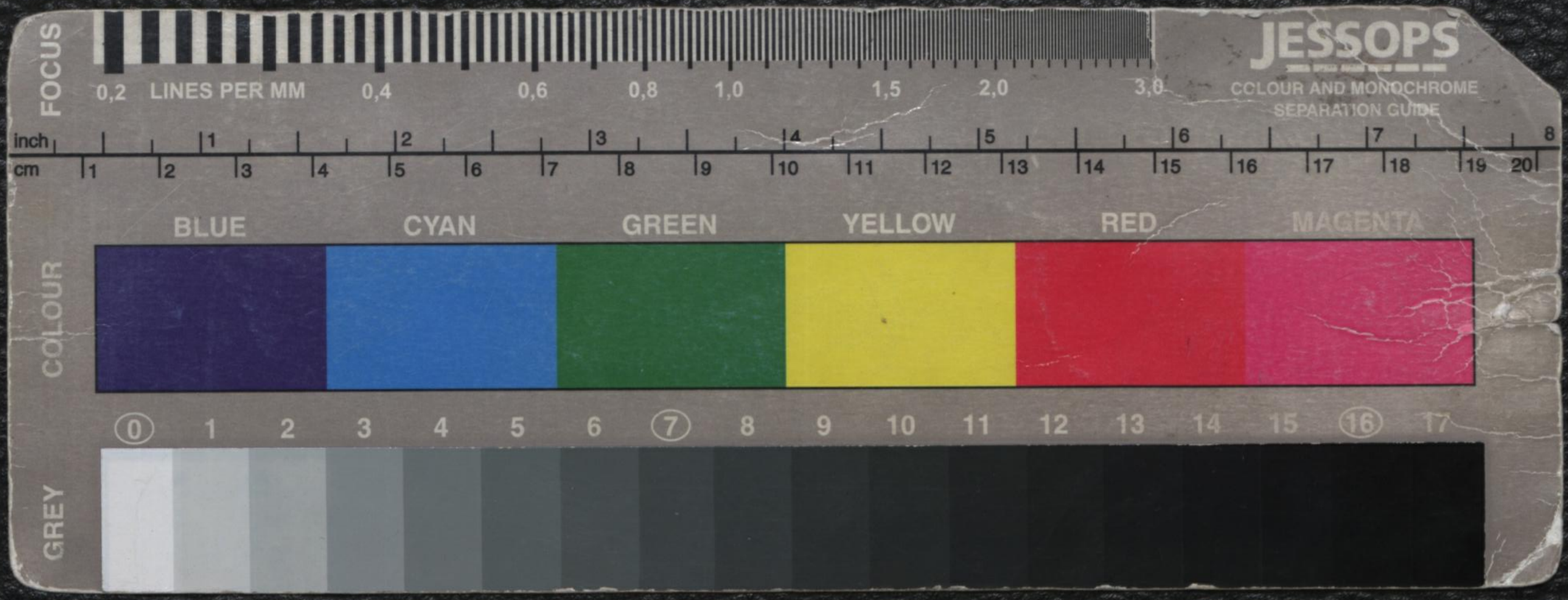
Hamburg.

Lieber Pipes

Herr Dr. Ri Schulbuchhandlung hat mit Schreiben von gestern III Akt zurückgesandt. Ich bin übrigens der Original für die übrigen Szenen. Original ist mir meinem Satz — Herr Dr. Ri in seinem Klavier Notizbüchel diese meine in Frag kommenden Leute angemerkt. Forschen — die wird sie finden. Danke Ihr Herz sehr für Ihren mich erfreuenden Standpunkt — der Herrmann in Anbetracht der Tatsache auf seinen und der folgenden Aufführungen der Basmann mit den Einsamen nicht ungünstig sein dürfte —

Ihr Brief Ihr mir — wie ich

mit der Conzipierung der
Operette noch vorwärts gehe.
Bereits habe ich 2 Nummern
fertig (ohne Instrumentation) —
die 3te ist in Arbeit. — Der
die Operette 17 Nummern umfaßt
Ich habe ich seit meiner Ankunft
Ich habe ich seit meiner Ankunft
dem 6ten Akt conzipirt.
Dem mich nur nicht diese gleich-
lichen Zustände abwechselnden
mit Grippe belästigen würden.
Elias macht mich täglich
fast wie
dumm sehr weh gethan. Ich
Haupt des Übel meist allein
Endlich ja wirken — ich stillen
in ganzen Übergang richtigen
An stellen — so kann ich heute den
Akt nicht beenden — oder ich
stelle auch die zweite Arie gleich
eine letzten Musikstücken:
so ist ein Gesellschaften in optima
forma! — Mit herzlichsten Grüßen
an Euch alle Ihr Jean.



mit der Empfehlung
Operette ansehen zu gehen.
Sonntag habe ich 2 Mittagessen
Samstag Abend 2, — Jan
bei 3L ist Arbeit
bei Operette 17 Heimweg
Montag habe ich Vorstellung
Mittag Jan
Mit mir nicht
Hilfe Brüder
mit Brüder
Abian
für mich
Sonntag habe ich
Mittag Jan 10:4 zu
ein
an Liebe — 10 Uhr
Enkel
Liebe
mit
Es ist
Clotma! —
an Euch alle

Jean.