

STATISTISCHES AMT DER STADT WIEN

Beilage zur Häuser- und
Wohnungszählung in Wien, 1981

ANTEIL DER UNBEWOHNTEN WOHNUNGEN IN WIEN 1981

Anteil der Wohnungen ohne Wohnbevölkerung an den Wohnungen
insgesamt in Prozent

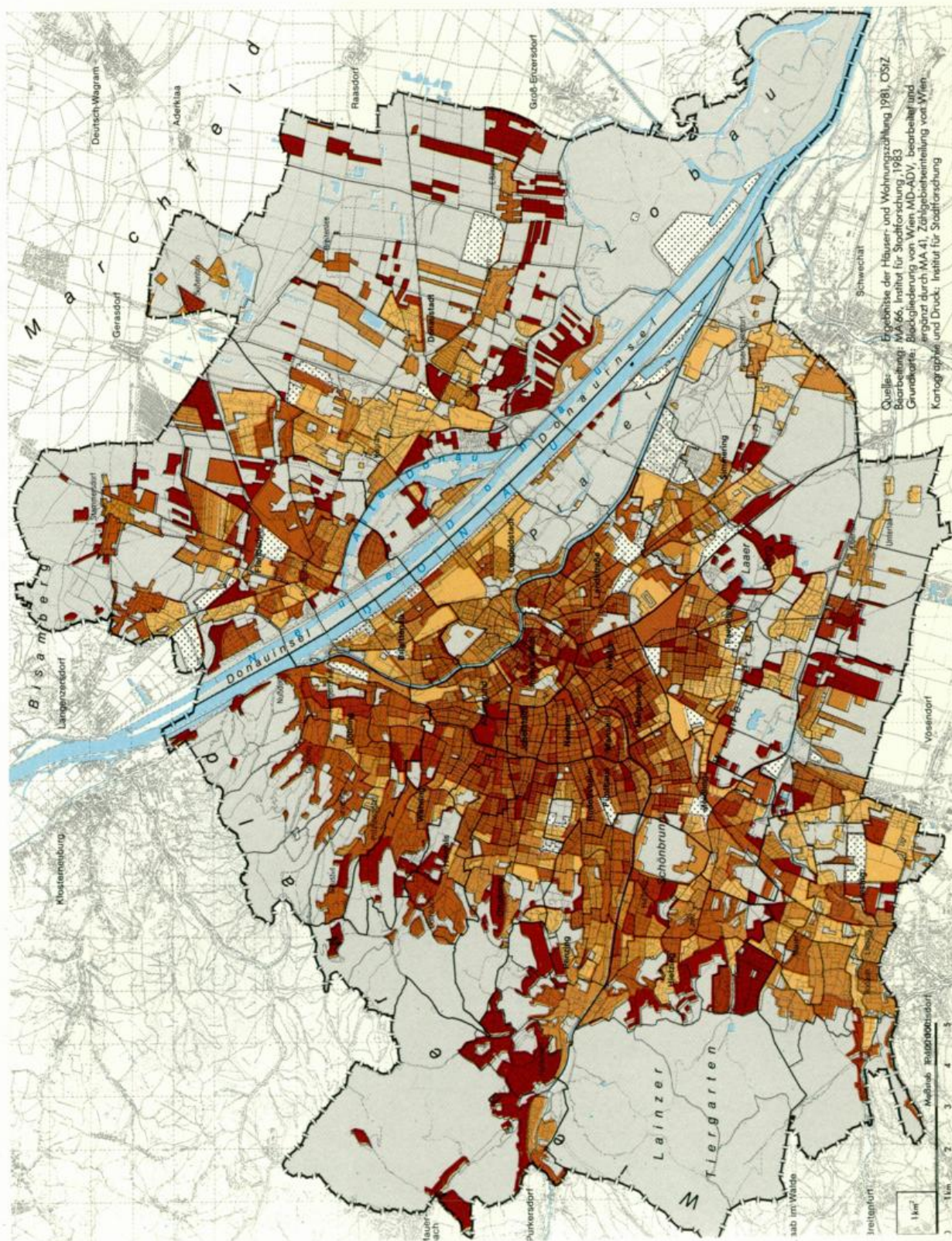
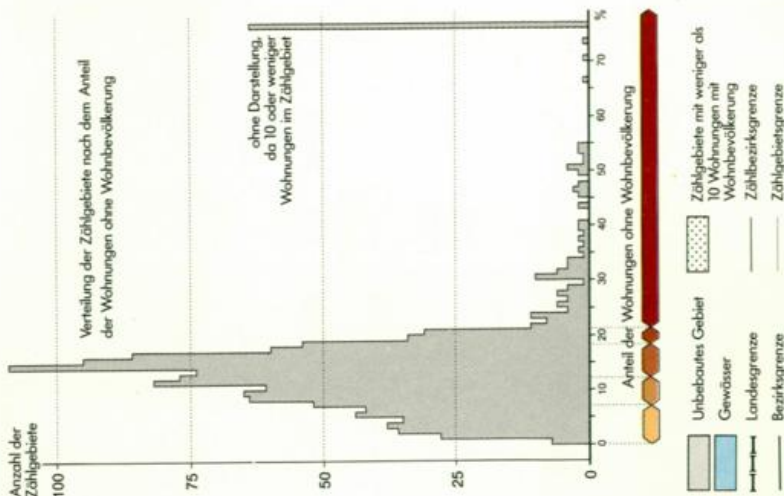

Tafel XII

STATISTISCHES AMT DER STADT WIEN

Beilage zur Volkszählung 1981

RAUMLICHE UNTERSCHIEDE IN DER ALTERSSTRUKTUR DER WOHNBEVÖLKERUNG WIENS 1981

Abweichung der Altersgruppen vom Wiener Durchschnitt

Nur eine Altersgruppe liegt 2 Prozent und mehr über dem Wiener Durchschnitt

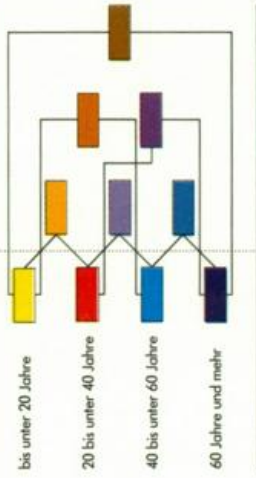

Altersaufbau entspricht dem Wiener Durchschnitt

Zählgebiete mit weniger als 20 Einwohnern wurden nicht berücksichtigt

- Unbebautes Gebiet
- Gewässer
- Landsgrenze
- Bezirksgrenze
- Zählbezirksgrenze

Quelle: Ergebnisse der Volkszählung 1981, CSZ
Bearbeitung: MA 66, Institut für Stadtforschung, 1985
Grundkarte: Blockgliederung von Wien MD-ADV, bearbeitet und ergänzt durch MA 41, Zählbezirkseinteilung von Wien
Kartographie und Druck: Institut für Stadtforschung

Maßstab 1 : 100 000

1 km²

0 1km 2 3 4 5

