

Tab. 10.01

10. INDUSTRIE, GEWERBE UND HANDEL

10.01 Beiträge zum Bruttoregionalprodukt für Wien

Wirtschaftszweig	1985	1986	1987	1988	1989 ¹⁾
	Mio. Schilling zu laufenden Preisen				
Bruttoregionalprodukt (nominell)²⁾	357.849,3	379.921,7	399.333,2	419.893,7	445.687,7
davon Land- und Forstwirtschaft.....	1.050,0	1.084,0	1.147,0	1.081,0	1.146,0
Bergbau.....	263,8	285,6	267,9	330,7	316,5
Industrie.....	55.627,5	59.366,7	60.207,8	60.378,5	63.357,0
Verarbeitendes Gewerbe.....	19.671,6	20.384,6	21.063,4	22.525,6	24.063,1
Energie- und Wasserversorgung.....	7.893,4	8.324,4	9.152,8	8.259,4	8.843,6
Bauwesen.....	18.892,2	20.660,2	23.011,5	25.015,6	24.926,3
Handel (einschl. Beherbergungs- u. Gast- stättenwesen).....	68.936,2	70.430,6	73.693,4	79.096,9	85.548,1
Verkehr und Nachrichtenübermittlung.....	21.042,6	21.749,5	22.799,0	24.541,8	25.938,7
Vermögensverwaltung.....	84.742,2	91.800,3	97.721,1	105.857,9	113.456,9
Sonstige marktmäßige Dienste.....	20.568,8	22.655,1	24.357,9	25.569,9	27.631,5
Öffentlicher Dienst.....	54.784,7	58.549,3	61.072,8	62.344,9	65.393,8
Sonstige Produzenten.....	4.376,4	4.631,4	4.838,7	4.891,4	5.066,3

¹⁾ Vorläufige Zahlen. – ²⁾ Ohne Mehrwertsteuer und ohne Importabgaben, mit imputierten Bankdienstleistungen. – 1986–1989 revidierte Werte. Angaben des Österreichischen Instituts für Wirtschaftsforschung.

10.02 Brutto-Wertschöpfung für Wien (ohne Land- und Forstwirtschaft) zu Preisen 1983

Wirtschaftszweig	1983 Mio. Schilling	Index (1983 = 100)				
		1986	1987	1988	1989	1990
Wertschöpfung, insgesamt	322.673,4	106,1	108,0	111,1	114,2	118,4
davon Bergbau, Industrie.....	50.757,4	103,0	102,8	105,5	108,5	114,5
Gewerbe.....	18.313,1	99,3	103,6	107,8	110,8	117,1
Energie, Wasser.....	9.352,3	113,6	114,2	117,0	125,7	135,5
Bauwesen.....	18.386,0	107,9	114,4	117,5	112,6	117,9
Handel.....	60.837,4	108,0	107,8	114,0	120,2	122,7
Beherbergungswesen.....	5.516,2	107,3	115,5	123,2	129,8	139,5
Verkehr.....	18.245,8	108,7	112,8	116,3	121,2	126,4
Vermögensverwaltung.....	71.061,9	106,8	108,7	111,6	114,5	118,9
Sonstige Dienste.....	17.690,7	108,8	113,4	117,0	119,7	123,2
Öffentlicher Dienst.....	48.612,7	104,5	106,0	105,4	106,3	107,4
Sonstige Produzenten.....	3.900,0	103,3	103,8	104,0	104,7	105,7

Angaben des Österreichischen Instituts für Wirtschaftsforschung.

10.03 Wiener Nettoproduktionswerte

Jahr, Bezirk	Nettoproduktionswert in Mio. S				Jährliche Veränderungsrate 1976/1988 in Prozent				
	sekundärer Sektor ¹⁾		Handel ²⁾	Gast- gewerbe ²⁾	sekundärer Sektor ¹⁾		Handel ²⁾	Gast- gewerbe ²⁾	Durch- schnitt
	insges.	darunter Industrie			insges.	darunter Industrie			
1988 ³⁾ ...	97.252	47.998	62.782	6.287	4,3	4,3	7,7	11,0	5,3
1.	6.854	-254	8.599	1.941	0,8	-13,5	5,5	10,7	2,9
2.	2.058	823	3.699	361	1,7	0,9	1,9	10,3	2,0
3.	12.225	7.207	4.875	692	6,9	6,7	9,1	16,7	7,4
4.	2.404	276	3.516	151	-0,1	-1,6	9,5	7,5	3,4
5.	2.093	240	1.208	187	0,8	-2,7	3,5	19,2	1,4
6.	2.630	1.421	2.213	206	2,2	5,8	3,3	12,8	3,4
7.	2.049	364	2.090	189	-2,4	-4,6	-0,0	10,0	-1,7
8.	1.772	1.048	651	115	-0,8	-1,3	2,2	5,1	-0,4
9.	4.173	740	1.653	198	4,5	10,2	4,5	2,8	4,9
10.	7.502	3.955	4.226	425	8,1	3,9	10,0	22,7	7,4
11.	4.125	2.818	1.829	88	2,7	0,9	8,8	20,2	2,9
12.	5.770	3.758	3.254	111	7,3	8,0	10,2	6,3	8,1
13.	1.222	336	1.217	180	7,4	24,2	9,7	11,4	9,6
14.	3.337	2.166	2.327	152	0,2	3,2	17,2	13,3	3,4
15.	3.019	509	2.870	244	7,0	0,4	16,2	10,9	8,9
16.	5.034	3.125	1.775	119	4,5	3,0	6,2	8,8	4,3
17.	2.176	1.332	929	78	2,8	4,5	7,1	1,1	3,9
18.	1.391	321	886	77	4,4	1,8	9,5	10,6	5,4
19.	2.439	1.028	1.729	204	3,8	4,7	4,7	5,9	4,3
20.	1.215	387	1.226	78	-2,5	-5,4	2,9	8,4	-1,9
21.	6.214	4.638	3.212	220	7,1	6,2	9,4	19,7	7,4
22.	7.326	5.515	2.249	185	16,3	22,5	20,5	10,4	18,7
23.	10.224	6.244	6.551	84	8,6	4,7	26,4	9,7	9,8

¹⁾ Industrie, produzierendes Gewerbe, Bauwesen, Wasserversorgung, Bergbau (produzierende Wirtschaftsbranchen). – ²⁾ Bereiche des tertiären Sektors (der tertiäre Sektor umfaßt alle Dienstleistungen). – ³⁾ Abweichungen in den Tabellen beruhen auf Rundungsdifferenzen.
Angaben des Österreichischen Statistischen Zentralamtes.

10.04 Index der Wiener Sachgütererzeugung¹⁾

Jahr, Quartal	Ins- gesamt	Energie- und Wasser- versorgung	Elektrizitäts- versorgung	Bergbau; Steine- und Erden- gewinnung	Verarbeiten- des Gewerbe; Industrie	Erzeugung von Nahrungs- und Genuß- mitteln	Erzeugung von Getränken; Tabak- verarbeitung	Erzeugung von Textilien und Textil- waren
	0	1	11	2	3/4/5	31	32	33
ø 1988	101,0	102,4	95,8	93,4	98,4	97,2	110,2	101,5
ø 1989	105,0	110,1	107,2	65,3	101,5	99,3	112,2	99,9
ø 1990	115,9	125,3	123,2	70,8	111,1	103,9	122,1	106,3
ø 1991	122,9	133,1	.	81,8	117,4	102,2	130,6	85,5
I.	120,8	186,8	.	44,9	111,4	98,3	107,6	101,4
II.	122,4	108,5	.	86,6	121,1	104,6	130,0	85,7
III.	103,9	59,9	.	107,3	105,2	95,0	118,2	67,6
IV.	145,0	179,1	.	88,2	132,3	111,5	143,0	87,9

¹⁾ Nach Arbeitstagen bereinigt. – Abweichungen in den Tabellen ergeben sich durch Rundungsdifferenzen.
Angaben des Österreichischen Statistischen Zentralamtes.

Tab. 10.04

10.04 Index der Wiener Sachgütererzeugung (Schluß)

Jahr, Quartal	Erzeugung von Bekleidung und Bett- waren	Erzeugung u. Repara- tur von Schuhen	Erzeugung u. Verar- beitung v. Leder u. Leder- ersatz- stoffen	Bearbei- tung von Holz; Holz- platten- erzeugung	Verarbei- tung von Holz	Erzeugung v. Musik- instr., Sport- artikeln u. Spielwaren	Erzeugung u. Verar- beitung v. Papier u. Pappe	Druckerei und Vervielfältigung	Erzeugung v. Waren aus Gummi u. Kunst- stoffen	Erzeugung von Chemika- lien u. chemi- schen Produkten
	34	35	36	37	38	39	41	42	44	45
ø 1986 = 100										
ø 1988.....	76,0	48,1	110,0	146,7	103,8	102,5	110,5	98,4	104,6	110,4
ø 1989.....	71,4	43,0	109,6	163,7	102,6	106,6	121,1	101,0	101,1	111,3
ø 1990.....	70,9	41,3	115,4	143,6	107,8	106,1	128,4	108,4	112,9	109,3
ø 1991.....	64,6	52,6	99,0	138,8	108,6	98,7	126,5	115,8	121,6	107,2
I.....	72,2	35,8	78,1	100,9	93,0	102,6	126,0	109,6	117,5	111,7
II.....	65,0	41,1	84,8	130,1	112,8	103,9	130,9	117,2	131,2	116,2
III.....	57,7	77,8	92,7	152,0	97,6	79,6	121,3	109,2	111,7	96,0
IV.....	63,8	54,4	141,2	172,4	132,1	109,9	128,5	128,0	127,0	105,4

Jahr, Quartal	Verarbei- tung von Erdöl, Erdgas und Kohle auf Derivate	Erzeugung von Waren aus Steinen und Erden	Erzeugung und Bear- beitung von Glas	Erzeugung von Eisen und NE- Metallen	Bearbei- tung von Metallen; Stahl- und Leicht- metallbau	Erzeugung von Metall- waren	Erzeugung von Maschi- nen	Erzeugung von elekt- rotechn. Einrich- tungen	Erzeug- ung von Trans- port- mitteln	Erzeug. v. feinmech., medizin. u. optischen Geräten, Uhren u. Schmuck- waren
	46	47	48	51	52	53	54/55	56/57	58	59
ø 1986 = 100										
ø 1988.....	98,0	107,9	88,6	91,7	56,4	94,4	90,6	99,7	111,9	89,6
ø 1989.....	93,0	96,9	79,7	91,9	41,3	94,5	95,1	109,0	120,6	96,5
ø 1990.....	112,1	96,3	87,7	98,3	43,7	95,4	111,4	131,6	128,0	106,6
ø 1991.....	125,9	108,7	147,7	95,1	54,9	95,1	114,4	149,7	134,5	118,2
I.....	88,0	80,7	152,9	100,3	42,1	87,2	92,2	145,3	134,1	110,8
II.....	104,4	122,7	156,3	97,5	62,7	100,9	105,6	154,6	143,1	113,8
III.....	155,8	119,1	117,3	88,2	41,6	90,3	101,9	128,5	119,4	110,6
IV.....	154,5	112,7	166,0	94,9	74,6	102,9	159,6	172,1	142,8	138,1

10.05 Gewerbliche Wirtschaft

Hauptergebnisse der nichtlandwirtschaftlichen Bereichszählungen in Wien

a) Betriebe, Beschäftigte, Personalaufwand, Investitionen und Produktionswerte
in der Gliederung nach Größenklassen der unselbständig Beschäftigten

Jahr, Wirtschaftsklassen, Größenklassen der unselbständig Beschäftigten, insgesamt	Betriebe	Beschäftigte		Personal- aufwand	Brutto- produktions- wert	Netto- produktions- wert	Investi- tionen
		insgesamt	darunter unselb- ständig				
1976.....	36.749	590.092	550.896	93.922.626	459.902.500	143.637.353	25.335.623
1983.....	40.879	559.909	524.877	148.029.173	773.532.143	224.448.115	34.780.004
1988.....	40.724	554.383	521.921	184.253.933	943.355.962	287.921.060	58.630.083
0.....	10.951	12.118	-	256.068	12.221.663	4.595.136	4.636.010
1- 4.....	17.931	49.298	35.485	7.545.705	66.413.866	15.466.622	3.392.644
5- 9.....	5.229	37.920	34.392	8.810.689	61.013.701	14.672.253	2.762.932
10- 19.....	3.194	44.647	42.867	12.338.101	79.421.386	19.656.157	3.507.631
20- 49.....	1.972	61.002	60.164	19.581.484	122.888.749	29.385.298	4.194.614
50- 99.....	747	52.897	52.651	18.089.042	99.656.262	28.954.938	5.089.953
100-499.....	593	116.720	116.588	42.454.264	236.069.801	62.888.835	13.950.202
500-999.....	56	37.679	37.672	14.592.708	82.356.201	20.747.273	4.949.868
1.000 und mehr.....	51	142.102	142.102	60.585.872	183.314.333	91.554.548	16.146.209

a) Betriebe, Beschäftigte, Personalaufwand, Investitionen und Produktionswerte (1. Fortsetzung)

Wirtschaftsklassen, Größenklassen der unselbständig Beschäftigten	Betriebe	Beschäftigte		Personal- aufwand	Brutto- produktions- wert	Netto- produktions- wert	Investi- tionen
		insgesamt	darunter unselb- ständig				
in 1.000 Schilling							
Energie- und Wasserversorgung	16	10.018	10.017	5.190.518	36.657.743	13.825.651	5.385.896
0	6
1- 4	1
10- 19	1
20- 49	1
100-499	1
500-999	2
1.000 und mehr	4	8.506	8.506	4.509.787	32.985.695	11.714.006	3.346.322
Elektrizitätsversorgung	5
0	1
100-499	1
1.000 und mehr	3
Gasversorgung	2
10- 19	1
1.000 und mehr	1
Wärmeversorgung	8	715	715	269.077	1.620.683	740.241	1.332.004
0	5
1- 4	1
500-999	1
Wasserversorgung	1
500-999	1
Bergbau, Steine- und Erdengewinnung	14	90	84	58.452	521.103	-101.585	16.161
0	2
1- 4	7	.22	8	6.302	17.907	11.448	3.023
5- 9	2
10- 19	2
20- 49	1
Magnesitbergbau	1
10- 19	1
Bergbau a. Graphit, Gips, Torfabbau	2
0	1
20- 49	1
Gewinnung von Steinen und Erden	11
0	1
1- 4	7	.22	18	6.302	17.907	11.448	3.023
5- 9	2
10- 19	1
Verarbeitendes Gewerbe, Industrie	7.429	153.738	147.698	54.017.393	189.195.498	71.079.227	10.242.743
0	1.360	1.510	-	91.773	1.297.500	371.589	29.970
1- 4	2.831	8.763	6.150	1.297.072	5.407.808	2.115.086	228.232
5- 9	1.292	9.553	8.589	2.137.372	6.910.226	2.956.436	278.284
10- 19	871	12.334	11.805	3.142.021	9.968.326	4.229.804	467.850
20- 49	594	18.751	18.461	5.698.049	18.134.463	7.163.934	908.357
50- 99	252	18.209	18.120	6.405.424	22.032.757	9.582.625	887.586
100-499	194	38.710	38.665	15.237.642	53.433.899	19.052.906	3.315.442
500-999	20	13.640	13.640	6.016.063	24.431.145	8.641.090	1.262.672
1.000 und mehr	15	32.268	32.268	13.991.977	47.579.374	16.965.757	2.864.450
Erzeugung von Nahrungs- und Genußmitteln	802	18.239	17.394	5.391.136	25.782.802	7.121.138	950.213
0	68	99	-	20.837	156.222	28.873	1.617
1- 4	336	1.123	738	148.637	972.020	252.796	27.359
5- 9	167	1.310	1.127	239.319	1.034.070	328.212	35.092
10- 19	88	1.252	1.158	250.872	902.345	354.076	43.225
20- 49	74	2.333	2.280	585.039	2.546.443	748.641	129.664
50- 99	32	2.475	2.459	747.681	2.637.150	836.009	80.719
100-499	33	6.508	6.493	2.181.069	11.794.533	2.816.503	431.741
500-999	3
1.000 und mehr	1

Tab. 10.05

a) Betriebe, Beschäftigte, Personalaufwand, Investitionen und Produktionswerte (2. Fortsetzung)

Wirtschaftsklassen, Größenklassen der unselbständig Beschäftigten	Betriebe	Beschäftigte		Personal- aufwand	Brutto- produktions- wert	Netto- produktions- wert	Investi- tionen
		insgesamt	darunter unselb- ständig				
in 1.000 Schilling							
Erzeugung von Getränken, Tabakverarbeitung	53	3.454	3.434	1.501.225	8.835.999	4.330.910	584.617
0.....	1
1- 4.....	18	40	28	8.181	78.531	10.256	192
5- 9.....	4	27	25	6.066	76.304	21.802	2.099
10- 19.....	3
20- 49.....	7	228	226	79.593	414.975	130.698	51.392
50- 99.....	11	825	823	348.713	3.219.113	2.156.834	36.230
100-499.....	9	2.286	2.284	1.035.276	4.962.700	1.977.182	486.809
Erzeugung von Textilien und -waren, ausgenommen Bekleidung.....	178	2.428	2.276	613.925	1.876.614	763.869	65.608
0.....	36	44	-	216	9.343	4.380	432
1- 4.....	62	181	125	31.449	99.806	40.885	2.327
5- 9.....	24	180	169	46.940	101.320	55.481	2.827
10- 19.....	34	512	491	120.757	360.980	134.902	16.655
20- 49.....	13	445	429	128.474	357.935	162.700	19.442
50- 99.....	4	299	296	67.314	167.669	75.950	19.333
100-499.....	5	767	766	218.775	779.561	289.571	4.592
Erzeugung von Bekleidung und Bettwaren .	978	6.952	6.047	1.135.898	3.528.944	1.532.512	83.245
0.....	339	362	-	4.016	83.796	37.882	2.800
1- 4.....	400	1.172	800	111.030	387.515	173.592	15.633
5- 9.....	98	726	650	111.698	422.259	158.556	8.267
10- 19.....	77	1.096	1.043	186.251	506.396	228.243	11.017
20- 49.....	39	1.203	1.179	246.456	706.500	301.829	12.187
50- 99.....	20	1.357	1.340	270.989	961.920	392.696	21.566
100-499.....	5	1.036	1.035	205.458	460.558	239.714	11.775
Erzeugung und Reparatur von Schuhen.....	263	649	387	74.889	219.485	120.316	5.919
0.....	127	140	-	490	28.800	14.709	1.107
1- 4.....	120	278	169	23.122	75.060	41.121	2.756
5- 9.....	8	62	56	18.746	47.466	27.039	1.637
10- 19.....	5
20- 49.....	3
Erzeugung und Verarbeitung von Leder und Lederersatzst.....	81	1.043	960	209.717	625.453	252.388	13.018
0.....	12	14	-	-	3.114	1.599	122
1- 4.....	36	113	76	12.341	46.120	19.391	760
5- 9.....	18	139	123	23.614	72.821	30.393	1.589
10- 19.....	6	75	68	12.385	43.797	20.677	1.000
20- 49.....	4	133	128	34.600	150.418	44.241	2.964
50- 99.....	2
100-499.....	3
Bearbeitung von Holz, Holzplattenerzeugung	13	104	94	43.247	112.552	48.716	3.121
1- 4.....	6	19	16	6.979	11.363	7.357	12
5- 9.....	4
10- 19.....	3
Verarbeitung von Holz	889	6.081	5.265	1.305.867	3.898.765	1.758.219	171.259
0.....	144	161	-	3.645	62.674	28.548	2.745
1- 4.....	452	1.459	1.018	187.634	645.567	313.681	24.812
5- 9.....	164	1.186	1.055	219.878	582.351	298.159	18.908
10- 19.....	81	1.180	1.119	267.171	668.153	356.812	48.957
20- 49.....	37	1.155	1.136	303.151	796.761	358.211	41.932
50- 99.....	9
100-499.....	2
Erzeugung von Musikinstrumenten, Sportartikeln, Spielwaren.....	76	924	843	206.551	612.195	255.171	20.900
0.....	34	42	-	-	12.391	4.712	578
1- 4.....	23	67	41	6.384	25.039	11.029	420
5- 9.....	4	29	27	5.448	11.978	4.825	400
10- 19.....	4	64	61	10.438	39.516	12.141	4.959
20- 49.....	7	222	216	51.853	93.312	46.072	2.614
50- 99.....	2
100-499.....	2

Tab. 10.05

a) Betriebe, Beschäftigte, Personalaufwand, Investitionen und Produktionswerte (3. Fortsetzung)

Wirtschaftsklassen, Größenklassen der unselbständig Beschäftigten	Betriebe	Beschäftigte		Personal- aufwand	Brutto- produktions- wert	Netto- produktions- wert	Investi- tionen
		insgesamt	darunter unselb- ständig				
in 1.000 Schilling							
Erzeugung und Verarbeitung von Papier und Pappe	140	3.231	3.137	1.089.451	3.484.598	1.422.592	172.342
0	14	14	-	832	4.148	2.009	178
1- 4	40	127	97	21.094	64.147	37.382	3.028
5- 9	32	237	208	54.450	131.360	73.637	6.715
10- 19	21	312	301	87.971	181.554	103.050	9.889
20- 49	19	622	613	230.387	671.316	308.499	23.600
50- 99	6	372	371	129.022	285.566	154.057	20.406
100-499	8	1.547	1.547	565.695	2.146.507	743.958	108.526
Druckerei und Vervielfältigung	462	10.941	10.615	4.475.428	11.108.904	5.513.681	891.990
0	62	68	-	2.022	46.457	16.752	2.985
1- 4	142	429	297	88.171	308.401	160.065	29.498
5- 9	101	727	666	212.694	564.978	314.964	42.704
10- 19	62	887	858	276.511	648.278	372.409	59.335
20- 49	51	1.594	1.574	528.266	1.196.145	662.161	95.185
50- 99	23	1.579	1.576	604.124	1.662.308	785.143	147.863
100-499	19
500-999	1
1.000 und mehr	1
Verlagswesen	202	2.365	2.264	1.015.315	5.127.776	1.320.084	163.557
0	44	47	-	111	84.440	11.635	1.226
1- 4	72	200	170	54.241	586.977	73.506	9.465
5- 9	33	244	232	69.090	442.593	94.794	12.026
10- 19	29	401	395	139.934	721.430	208.560	18.536
20- 49	14	415	411	198.757	1.066.753	298.221	44.585
50- 99	6	490	488	300.939	1.362.410	480.119	64.927
100-499	4	568	568	252.243	863.173	153.249	12.792
Erzeugung von Waren aus Gummi und Kunststoffen	170	2.876	2.750	863.835	2.466.825	1.051.598	172.885
0	31	37	-	95	15.454	6.497	830
1- 4	54	171	125	24.904	96.878	40.872	6.581
5- 9	28	205	187	47.593	209.795	72.939	6.196
10- 19	22	311	301	89.208	302.934	140.527	21.387
20- 49	19	594	581	150.536	482.478	205.664	21.127
50- 99	12	950	948	375.240	873.941	391.259	58.572
100-499	4	608	608	176.259	485.345	193.840	58.192
Erzeugung von Chemikalien und chemischen Produkten	202	10.240	10.165	4.179.423	18.353.736	5.995.776	1.333.798
0	20	25	-	284	17.814	4.938	660
1- 4	41	113	90	26.602	124.250	59.353	27.276
5- 9	32	221	220	91.525	280.693	104.186	17.292
10- 19	34	487	476	146.704	649.374	230.874	17.304
20- 49	31	1.010	997	354.215	1.232.835	457.835	93.194
50- 99	20	1.471	1.471	651.808	2.417.878	894.012	149.097
100-499	19	3.567	3.565	1.365.289	6.384.220	1.821.120	399.965
500-999	5	3.346	3.346	1.542.996	7.246.672	2.423.458	629.010
Verarbeitung von Erdöl, Erdgas und Kohle	21	2.011	2.011	1.512.493	3.482.818	1.584.391	403.417
0	1
1- 4	5	9	9	3.120	8.729	3.120	-
5- 9	3
10- 19	5	76	76	39.926	338.743	117.151	14.814
20- 49	1
50- 99	3
100-499	2
1.000 und mehr	1
Erzeugung von Waren aus Steinen und Erden	124	2.720	2.646	1.280.495	3.681.542	1.699.647	242.527
0	17	18	-	571	5.243	2.299	69
1- 4	34	101	76	23.745	99.053	46.519	5.159
5- 9	29	225	206	62.207	168.792	83.947	6.715
10- 19	19	248	236	91.593	198.047	111.751	11.401
20- 49	12	410	410	163.331	664.765	189.918	24.574
50- 99	7	487	487	231.921	946.243	336.787	59.616
100-499	6	1.231	1.231	707.127	1.599.399	928.426	134.993
Erzeugung und Bearbeitung von Glas	31	570	549	190.975	532.388	235.937	29.199
0	6	7	-	-	3.671	1.392	15
1- 4	11	34	25	6.214	34.498	9.917	3.288
5- 9	2
10- 19	3
20- 49	7	242	239	106.077	206.311	111.186	3.951
50- 99	1
100-499	1

Tab. 10.05

a) Betriebe, Beschäftigte, Personalaufwand, Investitionen und Produktionswerte (4. Fortsetzung)

Wirtschaftsklassen, Größenklassen der unselbständig Beschäftigten	Betriebe	Beschäftigte		Personal- aufwand	Brutto- produktions- wert	Netto- produktions- wert	Investi- tionen
		insgesamt	darunter unselb- ständig				
in 1.000 Schilling							
Erzeugung von Eisen und NE-Metallen							
einschließlich Halbzeug	38	1.486	1.470	582.016	2.897.649	801.349	38.533
0	5
1- 4	6	21	16	4.308	10.232	6.194	101
5- 9	9	64	62	18.992	65.040	22.888	1.087
10- 19	5	73	71	27.831	130.719	33.445	2.373
20- 49	7	206	202	83.961	485.233	183.454	2.729
50- 99	3
100-499	3
Bearbeitung von Metall, Stahl- und							
Leichtmetall B	211	5.794	5.648	2.273.666	6.759.094	2.704.333	225.500
0	35	31	-	40.173	102.568	41.691	2.367
1- 4	51	175	130	32.460	90.555	53.649	5.371
5- 9	45	330	298	80.916	198.588	113.315	8.763
10- 19	31	436	418	112.666	288.178	146.635	23.503
20- 49	30	937	923	278.833	908.398	359.024	64.928
50- 99	12	805	801	291.717	827.256	341.893	29.706
100-499	4
500-999	3
Erzeugung von Metallwaren							
0	60	67	-	1.178	29.943	14.350	2.633
1- 4	178	601	424	104.734	365.782	178.524	13.463
5- 9	122	904	802	226.002	599.111	321.292	28.679
10- 19	72	1.023	980	269.363	721.505	356.746	39.913
20- 49	41	1.250	1.228	400.912	949.809	515.172	40.459
50- 99	15	1.036	1.029	365.244	877.425	388.231	29.055
100-499	8	1.764	1.762	619.071	1.634.926	776.495	179.945
Erzeugung von Maschinen							
ausgenommen Elektromaschinen	360	8.677	8.467	3.496.011	9.506.278	4.017.997	310.828
0	40	38	-	4.345	93.751	31.005	1.339
1- 4	112	359	277	76.894	215.067	112.801	8.288
5- 9	56	410	370	108.474	353.527	167.344	21.332
10- 19	60	843	818	252.112	806.829	341.675	25.163
20- 49	58	1.886	1.869	661.864	1.982.695	788.105	63.795
50- 99	20	1.479	1.473	639.216	1.547.964	773.430	35.204
100-499	13
500-999	1
Erzeugung von elektrotechnischen							
Einrichtungen	359	36.764	36.575	14.879.218	49.851.118	17.495.582	2.569.920
0	43	46	-	170	403.235	71.148	1.665
1- 4	106	311	233	55.778	189.180	83.815	10.379
5- 9	59	437	411	108.391	377.275	152.298	11.955
10- 19	56	794	773	237.662	631.386	292.732	27.836
20- 49	40	1.308	1.298	434.947	1.064.814	472.269	75.971
50- 99	17	1.255	1.248	425.322	1.259.040	538.528	51.570
100-499	23	5.207	5.206	1.955.960	5.369.367	2.162.954	210.197
500-999	6	3.909	3.909	1.637.005	6.989.002	2.636.002	172.774
1.000 und mehr	9	23.497	23.497	10.023.983	33.567.819	11.085.836	2.007.573
Erzeugung von Transportmitteln							
0	53	60	-	5.304	38.740	13.165	2.038
1- 4	267	902	658	135.241	468.883	203.024	18.119
5- 9	138	1.013	918	193.069	654.371	250.634	21.181
10- 19	96	1.317	1.256	292.595	1.139.870	354.313	34.448
20- 49	57	1.731	1.710	449.748	1.397.003	490.825	54.520
50- 99	21	1.418	1.413	376.431	1.081.390	447.026	28.486
100-499	19	3.668	3.666	1.552.470	4.327.378	2.025.169	780.664
500-999	1
1.000 und mehr	3
Erzeugung von feinmechanischen,							
optischen Geräten, Uhren, Schmuck	625	4.116	3.536	944.404	2.979.138	1.371.745	133.533
0	168	187	-	766	66.482	29.115	4.533
1- 4	259	758	512	103.719	404.155	176.237	13.945
5- 9	112	806	713	156.393	453.937	220.701	20.575
10- 19	55	736	700	165.903	479.590	225.260	26.791
20- 49	23	708	696	194.507	638.585	295.812	37.004
50- 99	6
100-499	2

a) Betriebe, Beschäftigte, Personalaufwand, Investitionen und Produktionswerte (5. Fortsetzung)

Wirtschaftsklassen, Größenklassen der unselbständig Beschäftigten	Betriebe	Beschäftigte		Personal- aufwand	Brutto- produktions- wert	Netto- produktions- wert	Investi- tionen
		insgesamt	darunter unselb- ständig				
in 1.000 Schilling							
Bauwesen	2.576	58.926	57.133	18.429.664	51.570.674	23.571.237	1.782.867
0.....	217	193	-	78.254	542.508	231.475	10.435
1- 4.....	743	2.451	1.797	517.539	1.792.453	825.792	52.254
5- 9.....	609	4.512	4.071	1.051.260	3.017.377	1.478.390	109.513
10- 19.....	505	7.060	6.766	1.902.349	5.109.079	2.638.066	151.244
20- 49.....	317	9.499	9.363	2.856.418	7.678.942	3.797.121	219.967
50- 99.....	107	7.506	7.462	2.536.340	7.071.028	3.405.150	217.747
100-499.....	67	12.049	12.020	4.048.944	11.984.082	5.119.509	336.655
500-999.....	5	3.552	3.550	1.302.574	2.780.548	1.382.644	193.899
1.000 und mehr.....	6	12.104	12.104	4.135.986	11.594.657	4.693.090	491.153
Hoch- und Tiefbau	604	33.693	33.467	11.700.010	33.360.109	14.766.031	1.241.874
0.....	56	8	-	68.915	416.945	176.501	2.885
1- 4.....	80	234	200	92.530	421.384	154.306	8.723
5- 9.....	91	652	620	198.349	721.025	314.194	17.123
10- 19.....	138	1.988	1.936	643.466	1.851.563	944.912	49.688
20- 49.....	133	4.027	3.972	1.275.868	3.689.681	1.764.897	95.202
50- 99.....	56	3.937	3.915	1.399.618	4.256.839	1.956.785	149.751
100-499.....	39	7.191	7.170	2.582.704	7.627.467	3.378.702	233.450
500-999.....	5	3.552	3.550	1.302.574	2.780.548	1.382.644	193.899
1.000 und mehr.....	6	12.104	12.104	4.135.986	11.594.657	4.693.090	491.153
Ausbau- und Bauhilfsgewerbe	952	10.367	9.576	2.913.342	6.979.249	3.782.349	232.177
0.....	104	120	-	3.106	68.681	28.911	3.358
1- 4.....	353	1.133	790	238.872	731.394	385.719	26.467
5- 9.....	211	1.576	1.407	381.611	909.372	515.923	45.842
10- 19.....	162	2.253	2.150	593.060	1.404.728	785.123	47.042
20- 49.....	89	2.653	2.611	812.899	1.911.077	1.035.701	65.837
50- 99.....	29	2.024	2.011	721.748	1.634.809	860.454	31.604
100-499.....	4	608	607	162.046	319.188	170.518	12.027
Bauinstallation	1.020	14.866	14.090	3.816.312	11.231.316	5.022.857	308.816
0.....	57	65	-	6.233	56.882	26.063	4.192
1- 4.....	310	1.084	807	186.137	639.675	285.767	17.064
5- 9.....	307	2.284	2.044	471.300	1.386.980	648.273	46.548
10- 19.....	205	2.819	2.680	665.823	1.852.788	908.031	54.514
20- 49.....	95	2.819	2.780	767.651	2.078.184	996.523	58.928
50- 99.....	22	1.545	1.536	414.974	1.179.380	587.911	36.392
100-499.....	24	4.250	4.243	1.304.194	4.037.427	1.570.289	91.178
Handel; Lagerung	15.781	135.663	123.257	40.640.153	450.127.516	66.868.328	8.476.793
0.....	4.524
1- 4.....	7.576
5- 9.....	1.715
10- 19.....	963
20- 49.....	600	18.203	17.964	6.498.621	75.783.655	10.411.441	1.068.649
50- 99.....	214	15.204	15.134	5.441.850	52.542.614	8.947.742	959.033
100-499.....	167	30.963	30.939	11.116.902	122.160.310	17.194.035	2.827.184
500-999.....	16
1.000 und mehr.....	6
Großhandel	5.786	70.258	66.934	27.691.267	350.597.465	47.207.605	6.122.952
0.....	1.357	1.551	-	7.170	1.737.544	355.078	50.125
1- 4.....	2.320	5.760	4.691	1.484.621	26.529.143	3.257.426	265.942
5- 9.....	806	5.675	5.345	1.904.484	30.616.778	3.602.505	431.357
10- 19.....	612	8.458	8.264	3.109.380	40.595.676	5.406.232	652.742
20- 49.....	425	13.052	12.927	5.228.123	67.063.329	8.764.973	889.450
50- 99.....	148	10.528	10.489	4.267.160	44.435.872	7.123.488	762.859
100-499.....	110	19.272	19.258	8.176.483	103.461.674	13.288.034	2.235.755
500-999.....	7
1.000 und mehr.....	1
Einzelhandel	9.986	65.342	56.264	12.931.135	99.494.070	19.635.833	2.353.219
0.....	3.166	3.678	-	13.667	3.138.996	516.089	85.650
1- 4.....	5.252	13.642	9.373	1.760.253	18.167.378	3.247.391	308.158
5- 9.....	908	6.654	5.952	1.355.801	9.651.590	2.072.975	231.473
10- 19.....	348	4.863	4.592	1.084.690	6.823.851	1.622.941	134.858
20- 49.....	175	5.151	5.037	1.270.498	8.720.326	1.646.468	179.199
50- 99.....	66	4.676	4.645	1.174.690	8.106.742	1.824.254	196.174
100-499.....	57	11.691	11.681	2.940.419	18.698.636	3.906.001	591.429
500-999.....	9	5.854	5.851	1.366.752	10.381.850	1.883.837	313.018
1.000 und mehr.....	5	9.133	9.133	1.964.365	15.804.701	2.915.877	313.260

Tab. 10.05

a) Betriebe, Beschäftigte, Personalaufwand, Investitionen und Produktionswerte (6. Fortsetzung)

Wirtschaftsklassen, Größenklassen der unselbständig Beschäftigten	Betriebe	Beschäftigte		Personal- aufwand	Brutto- produktions- wert	Netto- produktions- wert	Investi- tionen
		insgesamt	darunter unselb- ständig				
in 1.000 Schilling							
Lagerung und Aufbewahrung	9	63	59	17.751	35.981	24.890	622
0.....	1
1- 4.....	4
5- 9.....	1
10- 19.....	3
Beherbergungs- und Gaststättenwesen	3.997	25.169	22.026	4.254.781	12.726.136	6.286.668	960.868
0.....	627	780	-	7.498	294.917	108.265	34.516
1- 4.....	2.495	6.503	4.722	708.480	2.823.330	1.215.730	213.814
5- 9.....	472	3.389	3.066	494.214	1.637.207	775.918	129.037
10- 19.....	235	3.287	3.106	550.010	1.580.701	783.078	149.847
20- 49.....	114	3.584	3.529	742.547	1.956.662	1.037.598	96.229
50- 99.....	31	2.241	2.231	460.872	1.267.983	655.604	160.197
100-499.....	22
500-999.....	1
Verkehr, Nachrichtenübermittlung	3.300	67.509	64.709	22.398.705	67.154.064	23.993.469	10.855.354
0.....	1.743	1.779	-	6.799	1.194.084	557.151	348.719
1- 4.....	967	2.551	1.792	348.549	3.212.570	1.017.259	1.182.446
5- 9.....	261	1.917	1.766	439.455	2.999.174	755.017	118.053
10- 19.....	168	2.342	2.270	659.719	5.973.305	1.307.579	598.829
20- 49.....	93	2.944	2.915	902.800	6.978.898	1.724.151	592.414
50- 99.....	33	2.226	2.219	754.105	7.974.458	1.745.915	2.057.178
100-499.....	26	4.935	4.932	1.671.381	15.188.858	1.818.071	701.809
500-999.....	5	3.346	3.346	1.175.081	6.567.312	1.169.040	143.652
1.000 und mehr.....	4	45.469	45.469	16.440.816	17.065.405	13.899.286	5.112.254
Straßenverkehr	2.732	22.249	19.670	6.127.824	12.089.167	7.584.259	5.132.133
0.....	1.555	1.611	-	3.586	388.633	213.110	72.300
1- 4.....	809	2.127	1.395	214.529	1.373.095	804.650	1.153.857
5- 9.....	188	1.417	1.275	268.053	819.231	457.898	95.284
10- 19.....	109	1.549	1.485	376.685	1.402.740	858.988	523.937
20- 49.....	44	1.344	1.321	322.256	1.151.161	762.790	510.063
50- 99.....	16	1.062	1.057	349.983	1.818.203	1.267.387	1.979.210
100-499.....	7
500-999.....	2
1.000 und mehr.....	2
Eisenbahn- und Seilbahnverkehr	8	18.755	18.754	6.219.290	907.492	296.844	409.912
1- 4.....	2
5- 9.....	1
10- 19.....	3
100-499.....	1
1.000 und mehr.....	1
Schifffahrt	48	1.055	1.033	444.934	1.998.063	760.159	117.396
0.....	31	19	-	2.879	737.645	319.644	61.847
1- 4.....	10
5- 9.....	2
10- 19.....	1
20- 49.....	2
100-499.....	1
500-999.....	1
Luftverkehr		48	480	478	224.400	1.830.988	501.855
16.153							
0.....	5	1	-	43	6.813	1.588	13
1- 4.....	15	40	40	16.161	84.961	22.989	6.629
5- 9.....	11	73	73	31.976	128.821	65.028	261
10- 19.....	10	142	141	65.991	1.088.942	123.422	8.072
20- 49.....	7	224	224	110.229	521.451	288.828	1.178
Transport i. Rohrl., Spedition, übrige Hilfsdienste	457	7.997	7.802	2.567.228	37.165.986	3.240.349	762.588
0.....	152	148	-	291	60.993	22.809	214.559
1- 4.....	131	351	328	97.906	1.658.355	167.456	19.264
5- 9.....	59
10- 19.....	45	609	602	200.315	3.376.795	273.151	28.315
20- 49.....	35	1.108	1.103	372.321	4.615.851	538.966	63.013
50- 99.....	17	1.164	1.162	404.122	6.156.255	478.528	77.968
100-499.....	16	3.076	3.075	985.104	13.980.827	1.082.096	312.204
500-999.....	2

a) Betriebe, Beschäftigte, Personalaufwand, Investitionen und Produktionswerte (7. Fortsetzung)

Wirtschaftsklassen, Größenklassen der unselbständig Beschäftigten	Betriebe	Beschäftigte		Personal- aufwand	Brutto- produktions- wert	Netto- produktions- wert	Investi- tionen
		insgesamt	darunter unselb- ständig				
in 1.000 Schilling							
Nachrichtenübermittlung	7	16.973	16.972	6,815.029	13,162.368	11,610.003	4,417.172
20- 49.....	5
100-499.....	1
1.000 und mehr.....	1
Geld- und Kreditwesen,							
Privatversicherung, Wirtsch. D	3.938	64.962	62.142	29,459.625	106,597.516	67,720.771	18,023.161
0.....	1.564	1.641	-	35.872	3,467.141	2,241.750	4,008.174
1- 4.....	1.471	3.758	2.832	773.431	6,385.575	2,637.836	993.204
5- 9.....	370	2.568	2.412	863.513	4,556.665	2,177.990	1,319.817
10- 19.....	226	3.119	3.054	1,242.838	6,708.849	2,629.314	1,029.677
20- 49.....	152	4.809	4.788	2,197.244	10,639.346	4,372.769	1,153.808
50- 99.....	68	4.697	4.689	1,937.243	7,431.774	3,795.904	420.258
100-499.....	71	15.689	15.686	6,652.567	19,749.772	12,944.578	6,020.749
500-999.....	4	2.848	2.848	1,456.316	3,792.365	2,899.734	126.642
1.000 und mehr.....	12	25.833	25.833	14,300.601	43,866.029	34,020.896	2,950.832
Geld- und Kreditwesen	160	28.851	28.831	15,678.124	53,839.804	41,715.820	3,142.899
0.....	5
1- 4.....	51	109	101	35.709	674.750	354.996	18.031
5- 9.....	19	129	127	52.655	301.731	184.651	6.134
10- 19.....	12	172	172	103.577	478.430	331.602	28.839
20- 49.....	30	1.050	1.048	567.685	2,336.281	1,386.992	210.904
50- 99.....	16	1.100	1.098	586.488	2,110.086	1,631.769	89.358
100-499.....	17	4.827	4.827	2,375.302	7,257.770	5,059.629	573.141
500-999.....	2
1.000 und mehr.....	8	19.930	19.930	11,099.624	38,120.252	30,789.996	2,121.615
Privatversicherung	334	14.026	13.791	6,630.049	14,838.668	9,105.119	2,269.934
0.....	137
1- 4.....	102	239	179	47.563	253.214	99.056	80.637
5- 9.....	19	141	129	37.588	150.473	92.522	7.194
10- 19.....	22	306	301	147.054	457.741	284.382	11.404
20- 49.....	20	611	611	230.745	975.028	504.512	41.018
50- 99.....	8	595	595	256.976	1,066.325	517.593	87.127
100-499.....	20	4.753	4.753	2,109.758	4,912.173	3,433.969	1,176.916
500-999.....	2
1.000 und mehr.....	4	5.903	5.903	3,200.977	5,745.777	3,230.900	829.217
Realitätenwesen, Rechtswesen, Wirtsch. D.	3.444	22.085	19.520	7,151.452	37,919.044	16,899.832	12,610.328
0.....	1.422	1.477	-	35.716	3,421.065	2,223.114	4,003.518
1- 4.....	1.318	3.410	2.552	690.159	5,457.611	2,183.784	894.536
5- 9.....	332	2.298	2.156	773.270	4,104.461	1,900.817	1,306.489
10- 19.....	192	2.641	2.581	992.207	5,772.678	2,013.330	989.434
20- 49.....	102	3.148	3.129	1,398.814	7,328.037	2,481.265	901.886
50- 99.....	44	3.002	2.996	1,093.779	4,255.363	1,646.542	243.773
100-499.....	34	6.109	6.106	2,167.507	7,579.829	4,450.980	4,270.692
Pers., soziale und öffentliche Dienste	3.576	37.484	34.128	9,575.261	28,289.540	14,372.556	2,841.453
0.....	886	954	-	13.921	419.041	174.465	40.843
1- 4.....	1.804	5.721	4.022	622.297	1,995.066	1,094.620	141.154
5- 9.....	489	3.486	3.043	517.927	1,516.522	792.565	133.898
10- 19.....	210	2.887	2.723	525.860	1,927.976	1,046.807	225.673
20- 49.....	94	2.969	2.906	615.450	1,443.002	758.961	98.985
50- 99.....	42	2.814	2.796	553.208	1,335.648	821.998	387.954
100-499.....	44	9.496	9.481	2,434.131	10,087.016	4,755.846	476.447
500-999.....	3
1.000 und mehr.....	4
Körperpflege, Reinigung, Bestattungswesen	2.405	23.722	21.368	3,803.675	8,622.384	5,486.563	1,309.743
0.....	405	442	-	4.686	87.859	48.177	4.571
1- 4.....	1.404	4.630	3.247	422.074	1,049.787	679.764	65.201
5- 9.....	358	2.538	2.193	293.628	612.418	413.388	36.398
10- 19.....	132	1.781	1.664	249.350	737.527	547.946	124.578
20- 49.....	44	1.393	1.357	205.957	383.200	259.043	21.616
50- 99.....	29	1.946	1.930	298.218	503.910	367.191	75.981
100-499.....	28	5.927	5.912	1,029.798	2,247.455	1,366.621	258.656
500-999.....	2
1.000 und mehr.....	3

Tab. 10.05

a) Betriebe, Beschäftigte, Personalaufwand, Investitionen und Produktionswerte (Schluß)

Wirtschaftsklassen, Größenklassen der unselbständig Beschäftigten	Betriebe	Beschäftigte		Personal- aufwand	Brutto- produktions- wert	Netto- produktions- wert	Investi- tionen
		insgesamt	darunter unselb- ständig				
in 1.000 Schilling							
Kunst, Unterhaltung und Sport	881	10.433	9.679	4.963.107	17.766.058	7.863.498	1.365.940
0.....	392	416	-	8.574	296.071	112.607	34.165
1- 4.....	318	843	588	164.014	767.815	342.011	68.466
5- 9.....	88	622	563	154.816	712.216	280.896	82.239
10- 19.....	41	569	550	158.255	873.261	337.460	62.571
20- 49.....	23	733	728	220.507	651.354	247.526	57.554
50- 99.....	5
100-499.....	12	2.833	2.833	1.181.953	7.356.913	3.092.730	190.418
500-999.....	1
1.000 und mehr.....	1
Gesundheits- und Fürsorgewesen	148	1.648	1.517	362.473	891.622	503.712	98.957
0.....	63	66	-	302	13.799	6.961	1.244
1- 4.....	41	136	99	13.866	89.990	28.831	2.795
5- 9.....	9	70	63	11.605	45.372	15.984	3.175
10- 19.....	16	224	216	36.457	121.141	64.577	25.847
20- 49.....	13	387	376	69.981	152.404	105.936	5.012
50- 99.....	3
100-499.....	3
Unterrichts- und Forschungswesen	142	1.681	1.564	446.006	1.009.476	518.783	66.813
0.....	26	30	-	359	21.312	6.720	863
1- 4.....	41	112	88	22.343	87.474	44.014	4.692
5- 9.....	34	256	224	57.878	146.516	82.297	12.086
10- 19.....	21	313	293	81.798	196.047	96.824	12.677
20- 49.....	14	456	445	119.005	256.044	146.456	14.803
50- 99.....	5
100-499.....	1
Gewerblicher Gartenbau, Tierhaltung,							
Holzfällung	97	824	727	229.381	516.172	304.738	44.787
0.....	22	29	-	1.114	11.920	5.960	631
1- 4.....	36	113	77	23.727	65.363	37.214	4.340
5- 9.....	19	150	133	41.744	97.270	53.983	11.494
10- 19.....	13	208	198	64.211	165.128	91.622	15.989
20- 49.....	6
100-499.....	1

ENDENERGIEVERBRAUCH IN WIEN 1972-1990

in 1000 GWh

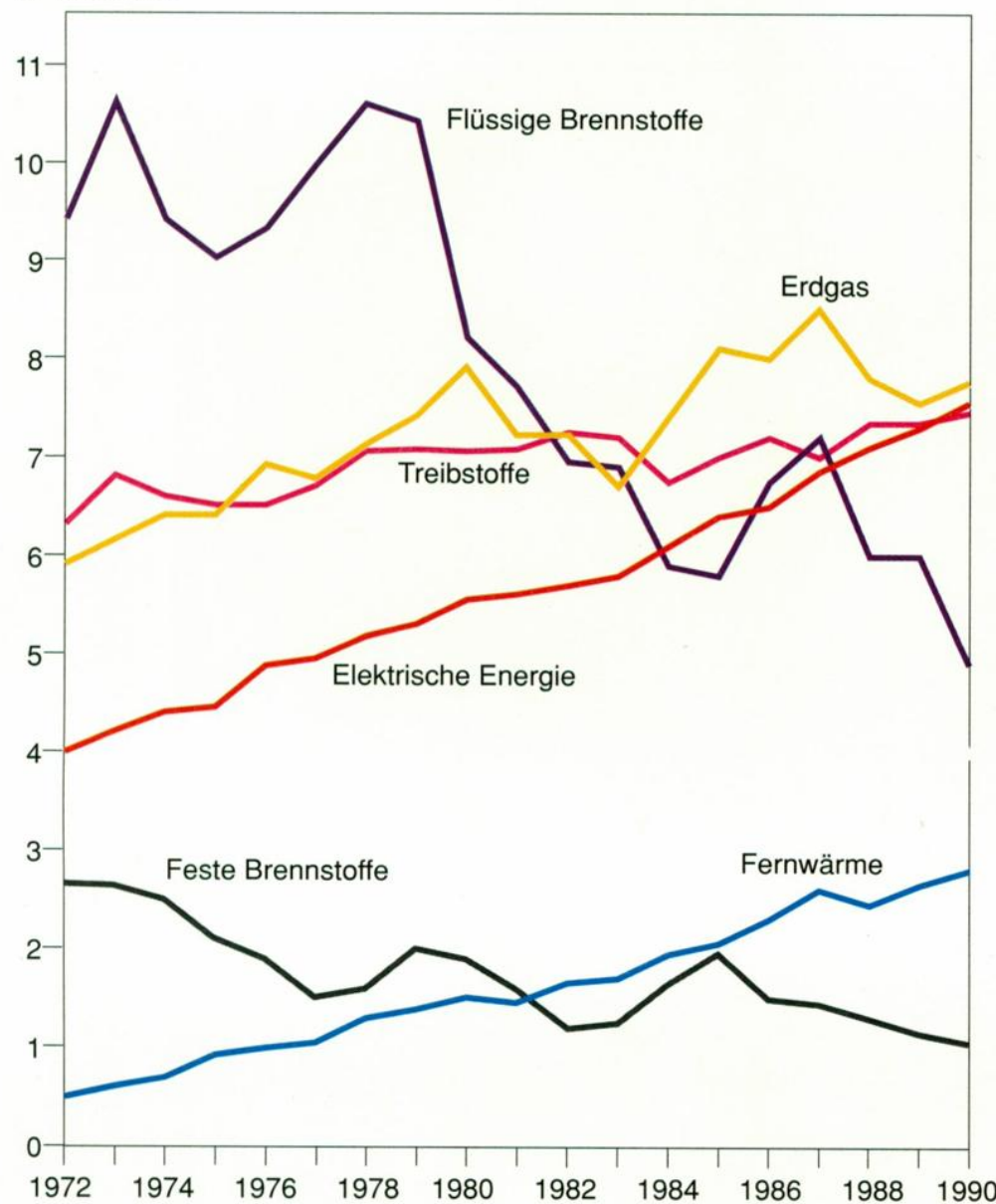

%

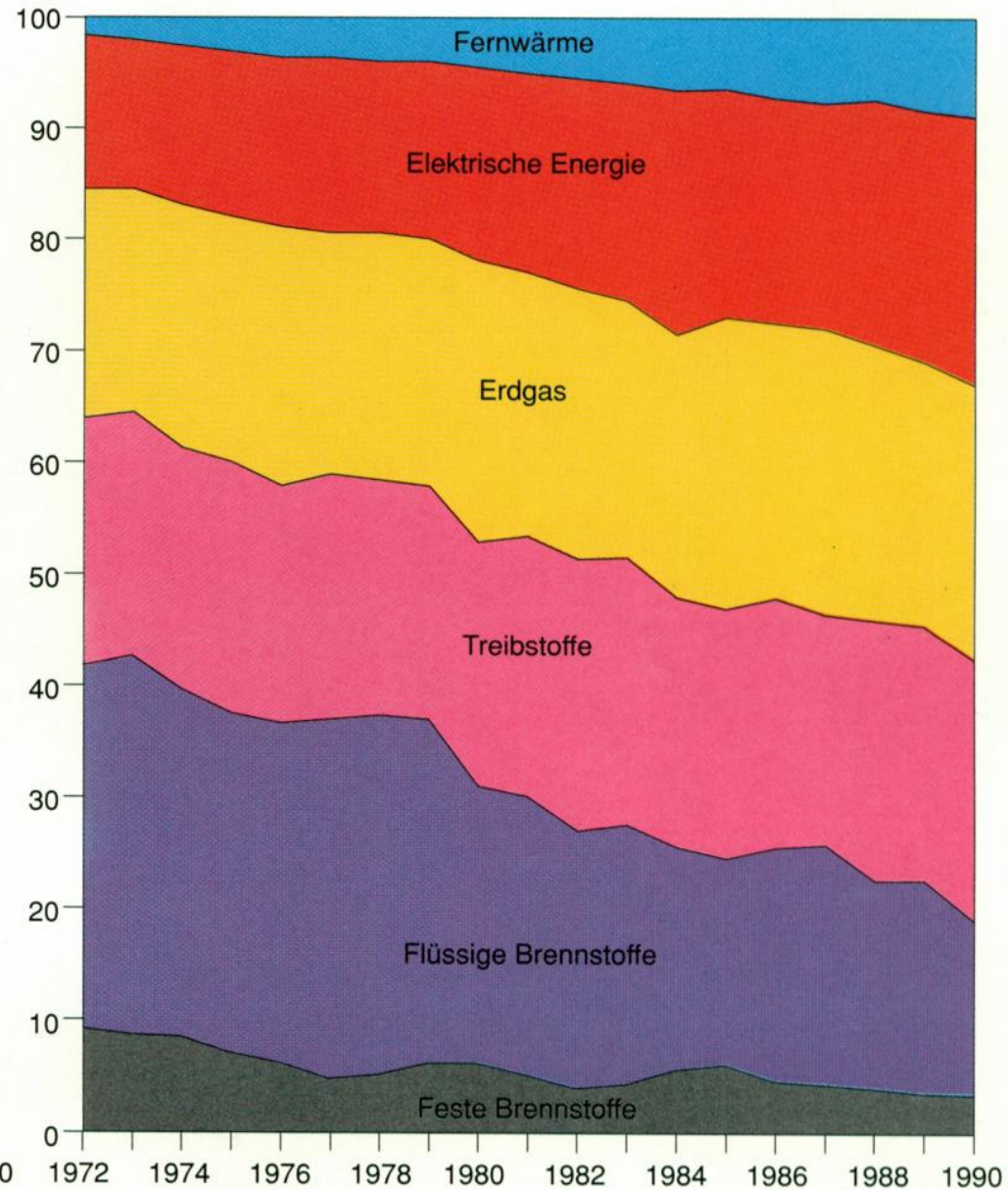

Quelle: WStW-Energierferat

Graphik ÖIR

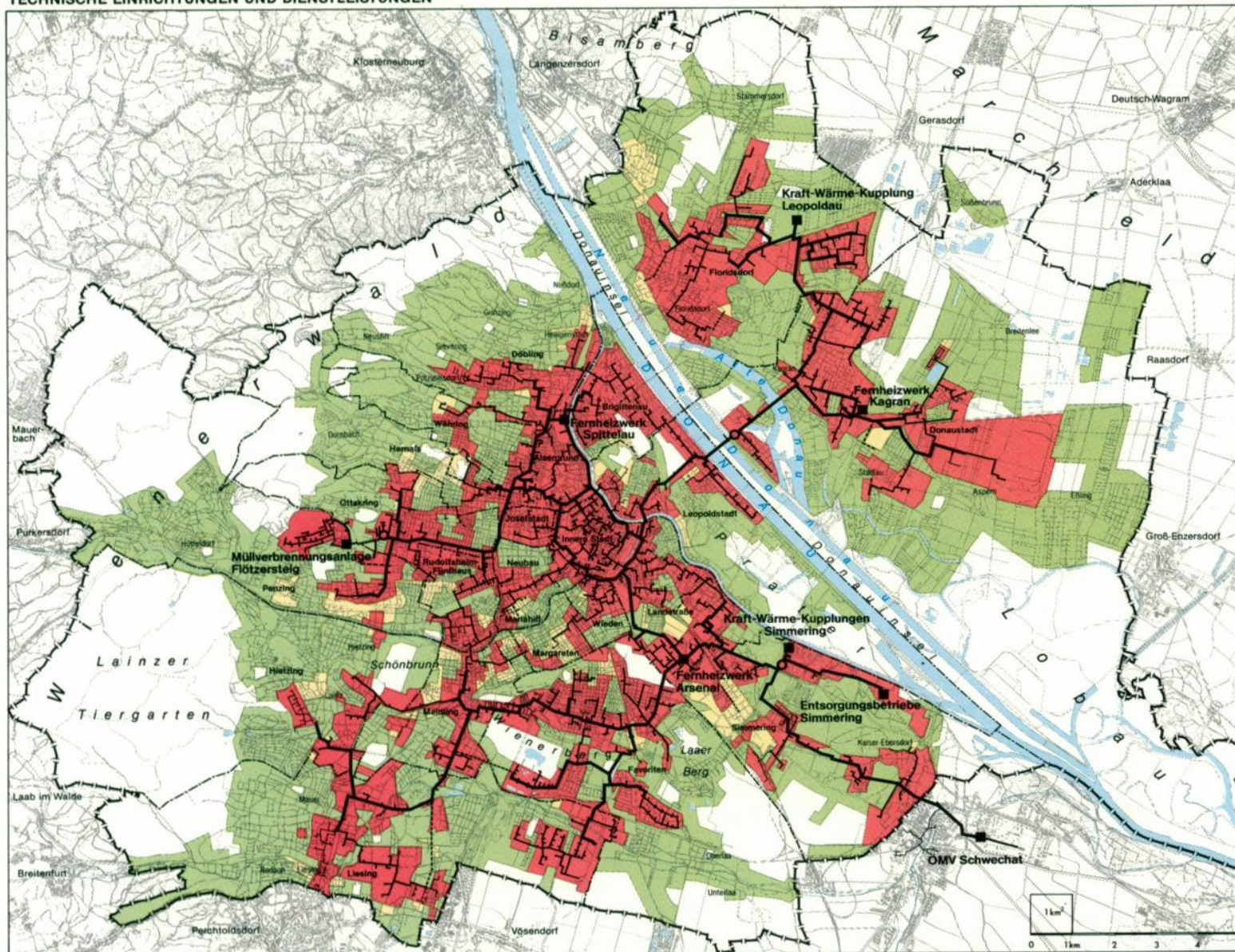

WÄRMEVERSORGUNG
Bearbeitungsstand: Ende 1990

Vorranggebiete des Wärmemarktes

- Fernwärme-Vorranggebiet
- Fernwärmehoffungsgebiet
- Erdgas-Vorranggebiet

Bestehende Fernwärmeleitungen

- ab 300 mm Nennweite
- bis 250 mm Nennweite
- Sekundärleitung
- Bestehende Dampfleitung
- Geplante Heißwasserleitungen

Fernwärmeanlagen

- Erzeugungsanlage
- Pumpstation

- Gewässer
- Landesgrenze
- Bezirksgrenze

Quelle: Generaldirektion der Wr. Stadtwerke; Energiekonzept der Stadt Wien, 2. Fortschreibung (vorläufige Fassung), 1991
 Entwurf: Wr. Stadtwerke
 Grundkarte: Blockgliederung von Wien nach dem Räumlichen Bezugssystem Wien, automatisch gezeichnet durch MD-ADV, bearbeitet und ergänzt durch MA 41
 Kartographie: L. Gumhalter

Die Vorteile der Fernwärmeversorgung liegen im geringen Primärenergieeinsatz und in der Vermeidung der Emissionen aus örtlichen Heizanlagen mit niedriger Schornsteinhöhe. Sie ist als Heizungs- und Warmwasserversorgung in Stadtteilen wirtschaftlich realisierbar, wenn

- günstige Wärmequellen verbrauchsnahe zur Verfügung stehen (Abfallverbrennung, Wärme aus Kraft-Wärme-Kupplungen, also gemeinsam mit der Stromerzeugung),
- die Wärmedichte (Raumwärmebedarf je km²) der zu versorgenden Gebiete hoch ist, da die Leitungskosten beträchtlich sind.

Im Vergleich zu Hauszentralheizungen benötigt die Fernwärme

in Wien durch die vorhandenen Erzeugungsmöglichkeiten aus Kraft-Wärme-Kupplungen und Müllverbrennung weniger als die Hälfte der Primärenergie. Unter Berücksichtigung der Fernwärmeevorrang- und -hoffungsgebiete erwartet man für das Jahr 2000 eine um rund 35% höhere Jahreswärmeabgabe gegenüber dem Stand von 1990 (1990 gesamte Netzeinspeisung ca. 3.200 GWh). Um diese Leistungen sicherzustellen, sind entsprechende Installationen nötig, so wird ab 1992 Wärme aus der neuen Kraft-Wärme-Kupplung Simmering (Blöcke 3, 4) der WStW-E-Werke bezogen und voraussichtlich 1996 ein 170 MW-Spitzkessel am Standort des derzeit stillgelegten Blockheizwerkes Süd errichtet werden.

Der weitere Ausbau der Fernwärme erfolgt in erster Linie durch eine Anschlußverdichtung, durch Einbeziehung von zentralbeheizten Gebäuden (derzeit noch durch andere Energieträger beheizt) und die Nachrüstung von einzelofenbeheizten Gebäuden an vorhandenen Leitungstrassen. 1990 waren bereits mehr als 100.000 Wohnungen mit Fernwärme versorgt, dazu kommt eine große Zahl öffentlicher Einrichtungen und Großverbraucher. Durch das System der Fernwärme ist es gelungen, in vielen Stadtteilen, wo es wirtschaftlich vertretbar ist, eine Form modernen Heizkomforts zu schaffen, der wesentliche Vorteile für die Umwelt bringt, verbunden mit einer sinnvollen Nutzung von industrieller, Kraftwerks- und Müllverbrennungsabwärme.

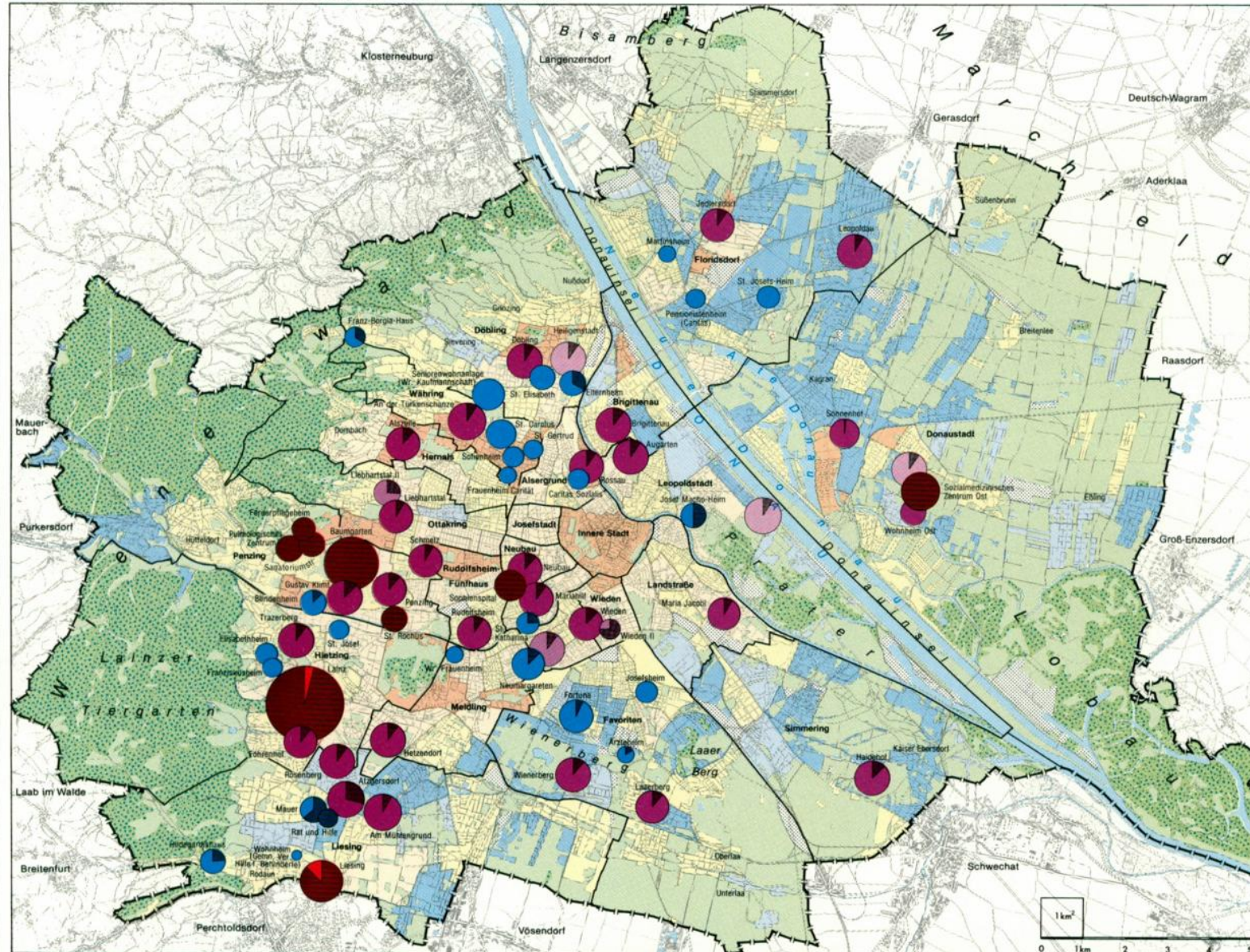

PENSIONISTEN- UND PFLEGEHEIME
 Bearbeitungsstand: Dezember 1986
 (Einzelne Nachträge bis Ende 1988)

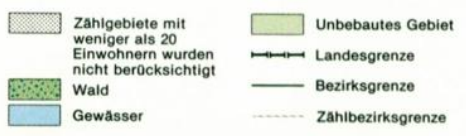
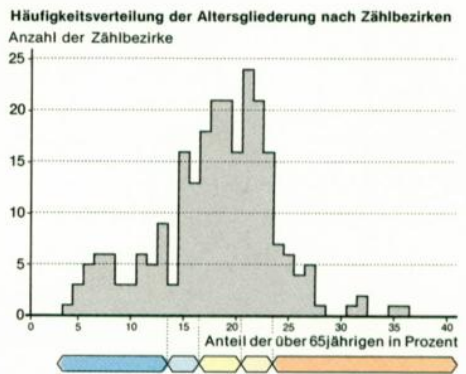
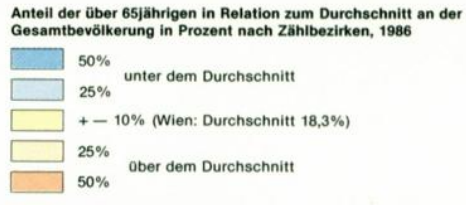
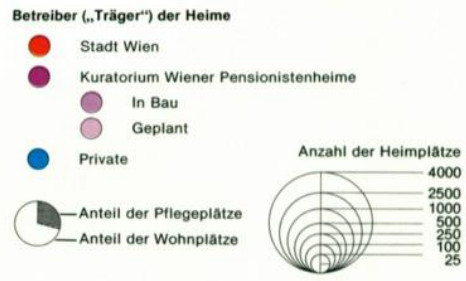

Die gesundheitliche, soziale und pflegerische Betreuung alter Menschen erfolgt in Wien in zweifacher Form: In ihrer häuslichen Umgebung durch diverse soziale Dienste, wie Mobile Krankenschwestern, Heimhilfe, Essen auf Rädern, Reinigungs- und Besuchsdienste. Die Betreuung von alten Menschen außerhalb des eigenen Wohnbereiches wird durch ein differenziertes Angebot von Heimen und Anstalten wahrgenommen. Bereits 1960 erfolgte im Wiener Gemeinderat der Beschluß, Pensionistenheime zu errichten, dem im Rahmen des neu gegründeten Kuratoriums eine rege Bautätigkeit folgte. Das erste Heim entstand in den Jahren 1961 bis 1963 als Prototyp dieser neuen Wohnanlagen für alte Menschen. Im Nov. 1987 sind 26

Heime in Betrieb, 5 in Bau und 3 stehen in Planung. In den bestehenden Heimen beträgt das Angebot insgesamt 6757 Wohn- und 791 Pflegeplätze. Durch die seit 1978 rege Bautätigkeit von Pensionistenheimen konnte der lange Zeit herrschende Fehlbedarf im dichtbebauten Stadtgebiet wesentlich vermindert werden. Die für den Bau von Heimen von der Stadt Wien zur Verfügung gestellten Baurechtsgründe befinden sich meist an attraktiven Wohnstandorten in Grünlage. Aufgrund der vorgesehenen Bautätigkeit werden bis ca. 1992 allein in den Heimen des Kuratoriums voraussichtlich 8600 Wohnheimplätze und 1080 Betten in Betreuungsabteilungen zur Verfügung stehen. Bei den privaten Heimen gibt es relativ häufig den Typ „Wohn-

heime“, bei dem die Pflegemöglichkeit am Wohnplatz gegen Aufzahlung besteht. In den privaten Heimen gibt es 2109 Wohn- und 354 Pflegeplätze. Die Pflegeheime der Stadt Wien bieten für pflegebedürftige ältere oder behinderte Menschen auch medizinische Versorgung. Entsprechend dem derzeitigen Aufgabenbereich gibt es in den städtischen Pflegeheimen 5600 systemisierte Pflegebetten und 180 Wohnheimbetten (Sep. 87). Durch die relativ hohe Dichte von Heimen in Wien wird für Bewerber zunehmend die Möglichkeit geschaffen, daß diese in ihrer vertrauten Umgebung verbleiben und ihre traditionellen Bezüge zu ihrem Bezirk erhalten können.

Quelle: Unterlagen des Kuratoriums Wr. Pensionistenheime, der MA 12 u. MA 17; MD-ADV: Bevölkerungsevidenz 1985
 Entwurf: P. Schrutka, MA 18
 Grundkarte: Blockgliederung von Wien nach dem Räumlichen Bezugssystem Wien, automatisch gezeichnet durch MD-ADV, bearbeitet und ergänzt durch MA 41
 Kartographie: L. Gumhalter, Institut für Stadtforschung

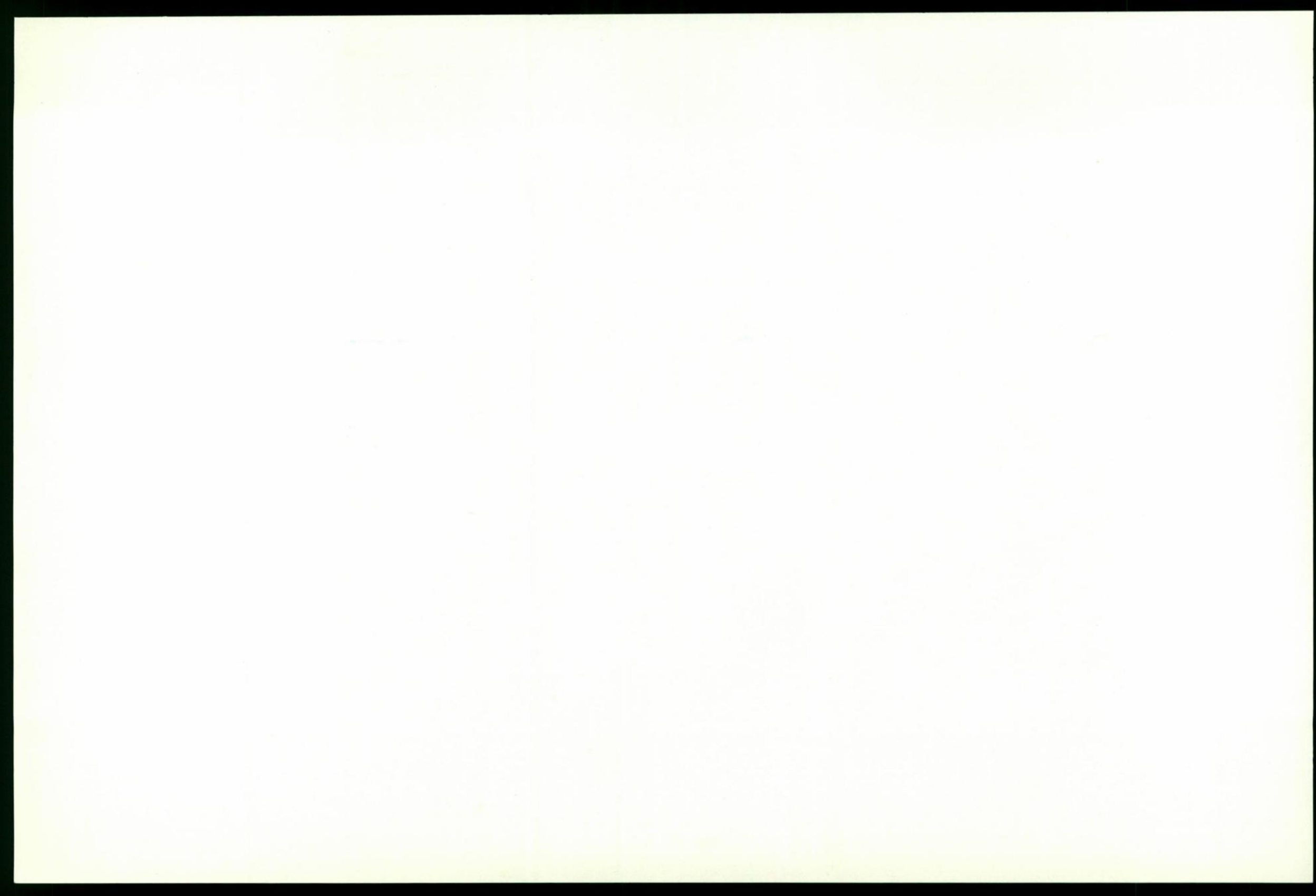

b) Betriebe, Beschäftigte, Personalaufwand, Investitionen und Produktionswerte 1988
in der Gliederung nach der Kammersystematik

Kammersystematik	Betriebe	Beschäftigte		Personal- aufwand	Brutto- produktions- wert	Netto- produktions- wert	Investi- tionen
		insgesamt	darunter unselb- ständig				
in 1.000 Schilling							
<i>Sektion Gewerbe</i>	14.851	133.477	120.525	33.395.328	107.447.825	49.837.676	13.226.600
Baugewerbe.....	579	15.085	14.801	4.907.191	13.092.202	6.706.391	511.306
Steinmetzmeister.....	49	451	411	127.824	403.780	205.758	21.296
Dachdecker und Pflasterer.....	92	990	921	288.623	654.087	367.144	27.353
Hafner.....	98	967	892	241.135	649.137	317.708	16.512
Glaser.....	131	905	783	194.701	602.419	274.858	21.327
Maler, Anstreicher und Lackierer.....	409	4.198	3.833	1.038.179	2.088.362	1.342.961	88.738
Bauhilfsgewerbe.....	182	2.473	2.345	901.032	2.667.192	1.238.861	69.268
Zimmermeister.....	21	338	326	101.106	420.868	129.460	10.913
Tischler.....	544	3.612	3.108	703.070	2.048.938	998.268	122.710
Karosseriebauer und Wagner.....	33	268	240	56.446	155.147	71.435	5.506
Bind., Bürsten- und Pinselmacher, Drechsler usw.....	79	393	306	58.123	161.792	82.556	5.772
Schlosser, Landmaschinenmechaniker, Schmied.....	422	4.469	4.103	1.152.545	3.252.358	1.573.032	130.735
Spengler und Kupferschmiede.....	257	2.266	2.043	574.231	1.414.396	768.819	51.256
Sanitär- und Heizungsinstallateure.....	578	6.709	6.266	1.676.728	5.008.284	2.302.752	135.301
Elektro-, Radio- und Fernstechniker.....	556	7.025	6.597	1.679.842	4.872.231	2.234.771	154.362
Kunststoffverarbeiter.....	85	1.398	1.326	357.548	1.270.101	497.193	98.735
Metallgießer, Gürtler, Graveure, Galvaniseure	145	939	798	209.779	655.874	354.684	35.330
Mechaniker.....	378	4.206	3.933	1.221.994	3.571.632	1.660.316	176.048
Kraftfahrzeugmechaniker.....	421	3.644	3.301	762.623	3.062.219	993.689	88.530
Gold- und Silberschmied, Juwelier, Uhrmacher	282	844	547	109.909	368.568	183.937	10.912
Musikinstrumentenerzeuger.....	34	87	48	8.580	48.770	16.775	990
Kürschner, Handschuhmacher und Gerber.....	195	941	751	141.268	624.635	230.187	14.990
Lederwarenerzeuger, Taschner, Sattler, Riemer	84	744	660	138.556	422.213	173.153	9.598
Schuhmacher.....	255	563	302	49.962	166.901	94.092	5.260
Buchbinder, Kartonagew. und Etuierzeuger....	87	714	639	153.539	416.849	225.762	16.819
Tapezierer.....	275	1.125	859	174.790	577.144	253.952	15.537
Hutmacher, Modisten und Schirmmacher.....	32
Kleidermacher.....	562	2.091	1.558	225.827	692.727	329.191	31.770
Mieder- und Wäschewarenherzeuger.....	99	684	584	105.043	302.035	141.727	4.853
Sticker, Stricker, Wirker usw.....	112	606	482	79.868	284.048	117.931	17.261
Müller.....	4	95	94	22.275	133.422	35.538	1.871
Bäcker.....	197	2.790	2.568	593.403	1.670.458	776.423	113.222
Konditoren (Zuckerbäcker).....	126	1.505	1.368	254.668	648.796	342.357	46.016
Fleischer.....	321	2.482	2.085	484.886	3.193.868	547.468	81.550
Molkereien und Käsereien.....	2
Nahrungs- und Genußmittelgewerbe.....	68	652	571	136.352	592.843	207.848	34.863
Gärtner und Blumenbinder.....	484	2.366	1.875	438.058	1.630.653	555.966	59.445
Druck.....	706	12.417	11.919	5.170.919	15.265.022	6.389.331	964.618
Fotografen.....	278	989	736	171.384	649.122	290.095	102.564
Chemische Gewerbe.....	225	10.674	10.499	1.599.971	3.010.119	1.956.486	116.197
Friseur.....	1.297	6.666	5.343	641.053	1.285.048	886.041	70.473
Chemische Reiniger, Wäscher und Färber.....	309	1.606	1.310	227.301	557.097	330.474	95.489
Rauchfangkehrer.....	113	529	423	104.981	223.930	180.840	8.175
Bestattung.....	1
Immobilien- und Vermögenstreuhänder.....	703	3.058	2.493	705.402	2.852.154	1.851.637	656.344
Optiker, Bandagisten, Orthopädietechniker....	164	1.203	1.047	275.840	925.209	393.332	46.895
Zahntechniker.....	115	795	706	123.432	265.234	179.221	21.205
Fußpfleger, Kosmetiker, Masseure.....	435	1.156	720	87.910	256.922	148.277	14.411
Werbung und Marktkommunikation.....	717	4.066	3.498	1.368.530	9.424.443	2.064.214	247.365
Allgemeiner Fachverband des Gewerbes.....	696	5.598	5.044	1.324.272	8.101.064	5.560.988	7.860.108
Technische und Ingenieurbüros.....	211	1.381	1.214	505.269	1.471.518	669.027	56.478
Unternehmensberater, Datenverarbeiter.....	603	4.146	3.714	1.548.662	4.762.730	2.438.041	715.760
<i>Sektion Industrie</i>	1.625	125.975	125.464	49.922.927	177.652.927	65.088.857	10.987.398
Bergwerke und Eisenerzeugende Industrie.....	9	787	785	563.897	2.157.066	528.578	41.717
Erdölindustrie.....	12	1.683	1.683	1.352.209	3.092.948	1.369.328	363.965
Stein- und Keramische Industrie.....	42	1.837	1.835	838.022	2.700.036	1.160.226	194.705
Glasindustrie.....	8	392	390	145.941	363.769	173.431	26.160
Chemische Industrie.....	169	11.479	11.454	4.773.054	20.218.206	6.734.716	1.588.155
Papierindustrie.....	9	172	172	110.576	181.558	115.398	6.991
Papier- und Pappeverarbeitende Industrie.....	49	2.933	2.912	1.018.684	3.473.770	1.328.311	163.242
Audiovisions- und Filmindustrie.....	325	1.428	1.212	420.969	2.023.974	784.343	199.058
Sägeindustrie.....	1

Tab. 10.05

b) Betriebe, Beschäftigte, Personalaufwand, Investitionen und Produktionswerte (Fortsetzung)

Kammersystematik	Betriebe	Beschäftigte		Personal- aufwand	Brutto- produktions- wert	Netto- produktions- wert	Investi- tionen
		insgesamt	darunter unselb- ständig				
in 1.000 Schilling							
Holzverarbeitende Industrie	51	1.302	1.287	431.081	1.190.856	499.367	34.329
Nahrungs- und Genußmittelindustrie	137	14.141	14.113	5.389.511	28.279.785	9.526.467	1.256.338
Ledererzeugende Industrie	1
Lederverarbeitende Industrie	15	436	425	105.538	282.045	114.422	4.328
Gießereindustrie	9	309	306	107.765	270.238	140.273	9.911
Metallindustrie	5
Maschinen- und Stahlbauindustrie	138	12.761	12.735	5.530.715	15.191.534	5.946.968	460.953
Fahrzeugindustrie	64	8.767	8.761	3.055.365	13.027.636	5.239.110	1.106.847
Eisen- und Metallwarenindustrie	166	6.058	5.997	2.142.081	5.788.902	2.602.517	368.849
Elektro- und Elektronikindustrie	112	33.930	33.914	14.059.532	47.219.603	16.349.852	2.462.097
Textilindustrie	63	1.728	1.704	513.381	1.534.527	615.591	43.520
Bekleidungsindustrie	94	4.056	4.009	891.312	2.484.760	1.289.143	167.109
Gas- und Wärmeversorgungsunternehmen	10	2.314	2.314	1.276.730	6.279.225	1.783.936	1.709.408
Bauindustrie	136	19.322	19.319	7.124.863	21.488.606	8.631.463	776.448
<i>Sektion Handel</i>	<i>15.178</i>	<i>132.042</i>	<i>120.277</i>	<i>40.096.520</i>	<i>445.869.235</i>	<i>66.541.599</i>	<i>9.040.054</i>
Lebensmittelhandel	1.589	16.259	14.803	3.461.290	47.761.652	5.012.606	652.022
Konsumgenossenschaften	6	4.011	4.011	1.071.646	10.372.396	889.065	115.122
Landesproduktenhandel	143	2.374	2.289	847.943	30.479.225	967.877	135.801
Viehhandel und Fleischgroßhandel	48	311	269	97.259	3.748.468	140.318	9.166
Wein- und Spirituosengroßhandel	32	300	278	80.152	470.927	55.262	7.239
Außenhandel	415	2.896	2.705	1.103.998	29.433.734	2.540.194	308.054
Schuhhandel	1.959	14.526	12.910	2.953.983	22.812.235	5.050.466	561.387
Handel mit Led., Häut. u. Tapeziererb.	55	328	287	74.257	717.898	120.557	11.371
Handel mit Lederw., Spielw. u. Sportart.	486	2.662	2.226	476.926	3.646.153	840.646	104.064
Papierhandel	451	2.689	2.311	753.379	9.596.306	1.206.513	148.512
Handel mit Büchern, Musikal., Zeitungen	339	3.790	3.534	987.198	6.610.769	1.825.422	119.347
Handel mit Juwelen, Gold- u. Silberw., Uhren	792	2.775	2.075	523.973	4.675.761	1.229.449	129.062
Handel mit Eisen, met., Eisen- u. Metallw.	667	8.278	7.834	2.557.267	25.559.887	4.232.607	463.517
Maschinenhandel	1.023	17.115	16.651	8.132.026	45.772.380	12.179.910	2.022.262
Fahrzeughandel	505	6.846	6.513	2.300.246	39.669.256	5.059.105	615.347
Handel m. fotogr., opt. u. ärztl. Bedarf	307	5.069	4.906	1.722.792	11.753.650	2.796.029	325.492
Radio- und Elektrohandel	878	9.520	9.034	3.285.086	29.884.045	5.904.043	733.229
Holz- und Baustoffhandel	248	2.508	2.346	697.726	8.403.530	1.103.822	128.115
Brennstoffhandel	109	632	533	191.893	6.249.331	275.668	39.454
Hand. m. Möb., Tapet. u. War. d. Raumgest. ..	372	3.710	3.449	932.296	6.215.996	1.254.747	220.759
Altstoffhandel	62	515	460	158.007	4.520.932	449.386	46.124
Handel m. Drogen, Pharm., Farb. u. Chemik. ...	431	5.811	5.549	2.335.026	23.681.725	3.006.706	380.209
Parfümeriewarenhandel	289	2.300	2.065	613.572	5.078.154	835.306	119.896
Mineralölhandel	49	2.667	2.656	1.714.726	43.774.681	4.317.974	1.178.868
Tabakverschleißer	1.169	2.882	1.709	349.148	8.337.597	897.529	69.364
Handelsvertr., Kommis. und Vermittl.	1.502	4.133	2.843	1.158.719	4.695.238	2.078.667	175.799
Markt-, Straßen- und Wanderhandel	254	400	150	22.636	206.485	52.276	8.078
Allgemeines Gremium des Handels	782	2.100	1.431	404.803	6.656.031	989.349	119.439
Warenhäuser	13	1.977	1.977	537.454	2.044.681	491.786	37.012
<i>Sektion Geld-, Kredit- u. Versicherungswesen</i>	<i>322</i>	<i>42.161</i>	<i>42.010</i>	<i>22.103.274</i>	<i>74.078.437</i>	<i>52.983.409</i>	<i>5.443.751</i>
Banken und Bankiers	101	15.284	15.276	8.496.315	33.183.513	27.050.636	1.728.501
Sparkassen	5	9.708	9.708	5.330.363	14.331.325	10.441.782	1.089.799
Kreditgen. Syst. Schulze-Delitzsch	19	1.460	1.460	707.855	2.154.579	1.522.089	171.252
Kreditgen. n. d. System Raiffeisen	7	2.329	2.329	1.126.839	4.013.624	2.656.849	150.713
Versicherungsunternehmungen	55	12.661	12.661	6.239.171	13.570.784	8.423.176	2.222.665
Kleine Versich. Vereine a. Gegens.	8	140	138	72.990	208.706	96.600	15.840
Lotteriegeschäftsstellen	127	579	438	129.741	6.615.906	2.792.277	64.981
<i>Sektion Verkehr</i>	<i>3.353</i>	<i>52.043</i>	<i>49.101</i>	<i>17.697.356</i>	<i>49.325.653</i>	<i>15.321.651</i>	<i>7.266.203</i>
Schienenbahnen	8
Schiffahrtunternehmungen	41	970	945	415.113	1.510.815	704.771	113.447
Luftfahrtunternehmungen	47	471	469	219.909	1.839.278	499.266	15.966
Seilbahnen	1
Spediteure	147	5.373	5.342	1.844.187	23.541.466	2.311.512	418.050
Beförderungsgewerbe mit Pkw	2.109	4.711	2.635	410.610	3.191.895	2.244.545	3.886.803
Güterbeförderungsgewerbe	471	4.793	4.413	1.259.768	3.614.011	2.093.052	382.120
Autobusunternehmungen	39	1.910	1.887	652.546	1.079.715	687.914	184.358
Kraftfahrerschulen	53	564	498	118.306	210.350	154.850	20.293
Garagen, Tankst. u. Servicestationen	412	1.676	1.348	287.723	2.607.405	653.540	123.273
Allgem. Fachverband des Verkehrs	25	3.822	3.812	3.029.817	7.473.482	3.663.446	1.234.389

b) Betriebe, Beschäftigte, Personalaufwand, Investitionen und Produktionswerte (Schluß)

Kammersystematik	Betriebe	Beschäftigte		Personal- aufwand	Brutto- produktions- wert	Netto- produktions- wert	Investi- tionen
		insgesamt	darunter unselb- ständig				
in 1.000 Schilling							
<i>Sektion Fremdenverkehr</i>	4.835	35.175	31.416	7.185.160	30.861.328	9.249.575	1.703.999
Gastronomie	3.654	17.163	14.249	2.440.825	8.004.812	3.651.847	463.621
Hotel- und Beherbergungsbetriebe	343	8.006	7.777	1.813.956	4.721.324	2.634.821	497.247
Heilb., Kur-, Krankenanst., Mineralqu.	46	1.388	1.361	337.805	804.822	457.883	94.461
Bäder	56	1.123	1.090	281.782	249.778	51.102	104.087
Reisebüros	176	2.572	2.546	753.477	14.011.315	972.491	135.726
Vergnügungsbetriebe	127	2.461	2.343	815.731	889.480	313.566	154.449
Lichtspieltheater, Audiovisionsv.	38	376	345	79.520	318.151	144.147	24.179
Allgem. Fachverband d. Fremdenverkehrs	395	2.086	1.705	662.064	1.861.646	1.023.718	230.229
Zusammen	40.164	520.873	488.793	170.400.398	885.235.405	259.022.767	47.668.005
Nicht der Kammer der							
gewerblichen Wirtschaft angehörend	560	33.510	33.128	13.853.535	58.120.557	28.898.293	10.962.078
Insgesamt	40.724	554.383	521.921	184.253.933	943.355.962	287.921.060	58.630.083

c) Betriebe, Beschäftigte, Personalaufwand, Investitionen und Produktionswerte 1988
in der Gliederung nach ISIC-Obergruppen¹⁾

ISIC-Obergruppen, Kurzbezeichnung	Betriebe	Beschäftigte		Personal- aufwand	Brutto- produktions- wert	Netto- produktions- wert	Investi- tionen
		insgesamt	darunter unselb- ständig				
in 1.000 Schilling							
Landwirtschaft und Tierzucht	96	823	727	229.381	514.450	304.382	44.758
Jagd und Wildhege	1
Übriger Bergbau	14	90	84	58.452	521.103	101.585	16.161
Nahrungsmittelerzeugung	802	18.239	17.394	5.391.136	25.782.802	7.121.138	950.213
Getränkherstellung	49	2.972	2.952	2.178.579	5.509.018	1.776.609	447.923
Tabakverarbeitung	4
Erzeugung von Textilien	200	2.628	2.456	650.072	2.021.344	814.339	68.377
Bekleidungserzeugung	956	6.752	5.867	1.099.751	3.384.214	1.482.042	80.476
Leder-, Lederwaren- u. Pelzwarenerzeugung ..	81	1.043	960	209.717	625.453	252.388	13.018
Schuhherzeugung	263	649	387	74.889	219.485	120.316	5.919
Holzbe- und -verarbeitung	136	973	851	237.259	713.781	318.899	22.380
Möbelerzeugung (ausgen. Metallmöbel)	766	5.212	4.508	1.111.855	3.297.536	1.488.036	152.000
Papier- u. Papperzeug. sowie -verarbeitung ...	74	2.404	2.367	879.171	2.953.358	1.192.493	141.446
Druck- u. Verlagswesen u. ähnl. Tätigk.	730	14.133	13.649	5.701.023	16.767.920	7.063.864	1.086.443
Erzeugung v. chemischen Grundstoffen	43	1.960	1.953	811.101	2.341.711	937.304	200.176
Erzeugung v. übrigen chem. Produkten	159	8.280	8.212	3.368.322	16.012.025	5.058.472	1.133.622
Erdölverarbeitung	14	1.803	1.803	1.428.723	3.222.536	1.454.897	390.460
Kohlen-, Teer u. Bitumenverarbeitung	7	208	208	83.770	260.282	129.494	12.957
Gummiwarenerzeugung	22	643	631	264.551	555.707	275.570	20.770
Kunststoffwarenerzeugung	148	2.233	2.119	599.284	1.911.118	776.028	152.115
Erzeugung von Feinkeramikwaren	24	396	378	132.144	243.838	149.490	35.852
Glaserzeugung und -bearbeitung	31	570	549	190.975	532.388	235.937	29.199
E. v. übrigen Waren a. Steinen u. Erden	100	2.324	2.268	1.148.351	3.437.704	1.550.157	206.675
Eisen- und Stahlerzeugung	26	866	851	368.565	1.541.040	541.674	14.316
NE-Metallerzeugung	12	620	619	213.451	1.356.609	259.675	24.217
Metallwarenerzeugung	707	12.439	11.873	4.260.170	11.937.595	5.255.143	559.647
Maschinenbau (ausgen. elektr. Masch.)	360	8.677	8.467	3.496.011	9.506.278	4.017.997	310.828
E. von elektrotechn. Einrichtungen	359	36.764	36.575	14.879.218	49.851.118	17.495.582	2.569.920
Transportmittelbau	655	15.428	14.490	4.765.704	18.292.324	7.130.466	1.322.667
E. v. feinmech. u. optischen Geräten	625	4.116	3.536	944.404	2.979.138	1.371.745	133.533
Übrige Be- und Verarbeitungstätigkeiten	76	924	843	206.551	612.195	255.171	20.900
Elektr., Gas- und Wärmeversorgung	15	9.434	9.433	4.907.402	35.355.857	12.906.499	4.835.864
Wasserversorgung	1
Bauwesen	2.576	58.926	57.133	18.429.664	51.570.674	23.571.237	1.782.867
Großhandel	5.786	70.258	66.934	27.691.267	350.597.465	47.207.605	6.122.952
Einzelhandel	9.986	65.342	56.264	12.931.135	99.494.070	19.635.833	2.353.219
Speise- und Schankwirtschaften	3.640	17.087	14.189	2.430.118	7.966.433	3.633.405	461.680
Beherbergungseinrichtungen	357	8.082	7.837	1.824.663	4.759.703	2.653.263	499.188
Eisenbahn- u. Straßenverk.; Rohrleit.	2.740	41.004	38.424	12.347.114	12.996.659	7.881.103	5.542.045
Schifffahrt	48	1.055	1.033	444.934	1.998.063	760.159	117.396

¹⁾ International Standard Industrial Classification of All Economic Activities 1968 (ISIC).

Angaben des Statistischen Zentralamtes.

Tab. 10.05

c) Betriebe, Beschäftigte, Personalaufwand, Investitionen und Produktionswerte 1988 (Schluß)

ISIC-Obergruppen, Kurzbezeichnung	Betriebe	Beschäftigte		Personal- aufwand	Brutto- produktions- wert	Netto- produktions- wert	Investi- tionen
		insgesamt	darunter unselb- ständig				
in 1.000 Schilling							
Luftverkehr.....	48	480	478	224.400	1.830.988	501.855	16.153
Allgemeine Verkehrshilfsdienste.....	466	8.060	7.861	2.584.979	37.201.967	3.265.239	763.210
Nachrichtenübermittlung.....	7	16.973	16.972	6.815.029	13.162.368	11.610.003	4.417.172
Geld- und Krediteinrichtungen.....	160	28.851	28.831	15.678.124	53.839.804	41.715.820	3.142.899
Versicherungswesen.....	334	14.026	13.791	6.630.049	14.838.668	9.105.119	2.269.934
Realitätenwesen.....	871	5.276	4.701	1.736.533	11.885.517	5.073.640	5.022.214
Rechts- und Wirtschaftsdienste.....	2.114	15.468	13.819	5.104.033	20.649.737	7.997.123	1.254.521
Verl. v. Land-, Bau- u. Industriemasch.....	222	684	567	210.168	4.954.529	3.637.667	6.253.115
Sanitäre und Reinigungseinrichtungen.....	319	12.854	12.571	2.450.650	5.379.733	3.516.594	968.637
Erziehungseinrichtungen.....	86	987	895	214.966	485.894	283.614	32.361
Wissenschafts- und Forschungseinrichtungen.....	56	694	669	231.040	523.582	235.169	34.452
Gesundheitseinrichtungen.....	113	1.521	1.424	350.521	861.965	486.193	97.850
Fürsorgeeinrichtungen.....	35	127	93	11.952	29.657	17.519	1.107
Film, Theater, Rundfunk, Fernsehen; Kunst....	449	7.179	6.863	4.082.430	9.649.767	4.346.216	1.089.765
Übrige Unterhaltungseinrichtungen.....	432	3.254	2.816	880.677	8.116.291	3.517.282	276.175
Wäscherei, Putzerei und Büglerei.....	312	2.533	2.244	474.690	1.216.776	814.910	231.055
Persönliche Dienstleistungen.....	2.011	8.992	6.986	979.053	2.455.136	1.346.461	190.529
Zusammen.....	40.724	554.383	521.921	184.253.933	943.355.962	287.921.060	58.630.083

10.06 Ausgewählte Energiekosten der Wiener Wirtschaft

Jahr, Bezirk	Energiekosten in Mio. S			
	Hoch- und Tiefbaugewerbe	übriger sekundärer Sektor ¹⁾	Industrie ohne Zentralbüros	zusammen
1988 ²⁾	445,18	1.242,34	4.624,90	6.312,42
1.	122,04	149,46	4,70	276,20
2.	2,71	32,22	29,57	64,50
3.	103,14	166,96	174,47	444,57
4.	37,24	58,71	94,41	190,36
5.	2,18	34,59	7,08	43,85
6.	5,10	28,12	38,40	71,62
7.	8,57	34,88	8,46	51,91
8.	1,83	18,75	2.431,07	2.451,65
9.	16,82	37,23	480,96	535,01
10.	9,83	64,28	129,06	203,17
11.	7,88	42,19	135,45	185,52
12.	8,80	54,69	88,82	152,31
13.	9,81	23,06	7,57	40,44
14.	5,21	32,35	101,36	138,92
15.	28,61	76,95	17,61	123,17
16.	6,08	54,77	50,40	111,25
17.	1,67	26,36	34,59	62,62
18.	2,48	26,85	5,75	35,08
19.	7,75	32,34	27,90	67,99
20.	1,06	23,45	48,03	72,54
21.	12,16	47,58	138,81	198,55
22.	27,17	60,20	224,56	311,93
23.	17,04	116,36	345,89	479,29

¹⁾ Hauptsächlich sachgüterproduzierendes Groß- und Kleingewerbe, Bergbaubetriebe und Wasserversorgungsunternehmen des Fachverbandes Industrie. – ²⁾ Abweichungen in den Tabellen beruhen auf Rundungsdifferenzen.

Angaben des Österreichischen Statistischen Zentralamtes.

10.07 Industriebetriebe

a) Übersicht¹⁾

Jahresende	Betriebe	Beschäftigte					
		insgesamt	darunter Ausländer	Angestellte		Arbeiter	
				zusammen	darunter Frauen	zusammen	darunter Frauen
1987.....	1.645	107.686	9.391	49.587	16.813	58.099	19.044
1988.....	1.642	105.168	9.661	48.592	16.398	56.576	18.300
1989.....	1.638	103.821	10.097	48.250	16.212	55.571	17.764
1990.....	1.556	102.036	11.492	47.724	15.933	54.312	16.588
1991.....	1.505	99.803	11.996	47.284	15.712	52.519	15.227

¹⁾ Ohne Bauindustrie, Mehrfachzählungen durch Zuordnung zu Fachverbänden möglich.

Angaben des Österreichischen Statistischen Zentralamtes und der Bundeskammer der gewerblichen Wirtschaft, Sektion Industrie.

b) Betriebe und Beschäftigte nach Bezirken¹⁾

Jahresende, Bezirk	Betriebe	Beschäftigte					
		insgesamt	darunter Ausländer	Angestellte		Arbeiter	
				zusammen	darunter Frauen	zusammen	darunter Frauen
1987.....	1.760	125.963	11.049	53.546	17.708	72.417	19.365
1988.....	1.742	122.611	11.318	52.392	17.282	70.219	18.609
1989.....	1.716	122.342	12.009	52.313	17.147	70.029	18.064
1990.....	1.638	121.648	14.328	52.001	16.899	69.647	16.884
1991.....	1.603	119.954	15.043	51.756	16.772	68.198	15.517
1.	114	9.181	1.045	3.763	1.408	5.418	276
2.	55	2.613	371	1.181	451	1.432	325
3.	120	18.031	1.236	9.330	2.420	8.701	1.496
4.	58	2.377	303	858	313	1.519	105

¹⁾ Einschließlich Bauindustrie, ohne Sägeindustrie, Mehrfachzählungen durch Zuordnung zu Fachverbänden möglich.

Tab. 10.07

b) Betriebe und Beschäftigte nach Bezirken (Schluß)

Bezirk	Betriebe	Beschäftigte Ende Dezember 1991					
		insgesamt	darunter Ausländer	Angestellte		Arbeiter	
				zusammen	darunter Frauen	zusammen	darunter Frauen
5.....	48	1.139	167	595	254	544	231
6.....	49	1.796	312	929	314	867	501
7.....	92	1.802	291	742	295	1.060	348
8.....	17	1.666	4	525	128	1.141	45
9.....	50	4.046	368	2.278	829	1.768	152
10.....	100	9.790	1.381	4.220	1.271	5.570	1.375
11.....	65	5.707	545	2.185	639	3.522	369
12.....	71	8.108	983	4.280	1.430	3.828	1.660
13.....	46	1.701	228	580	199	1.121	167
14.....	88	5.760	997	2.725	1.032	3.035	996
15.....	58	1.802	223	631	220	1.171	391
16.....	58	2.331	334	962	380	1.369	412
17.....	49	2.505	599	961	273	1.544	516
18.....	25	547	48	241	84	306	87
19.....	42	2.274	381	877	336	1.397	578
20.....	35	2.113	242	799	260	1.314	489
21.....	104	10.749	1.192	4.926	1.406	5.823	1.476
22.....	72	8.846	1.111	2.710	1.092	6.136	912
23.....	187	15.070	2.682	5.458	1.738	9.612	2.610

c) Nach der Betriebsgröße¹⁾

Beschäftigtenzahl ²⁾	1987		1988		1989		1990		1991	
	Betriebe	Beschäftigte	Betriebe	Beschäftigte	Betriebe	Beschäftigte	Betriebe	Beschäftigte	Betriebe	Beschäftigte
Bis 20.....	1.033	5.696	1.034	5.378	1.032	5.279	969	5.179	924	4.869
21 bis 50.....	241	8.151	234	7.741	240	8.001	232	7.800	232	7.747
51 bis 100.....	159	11.693	171	12.501	157	11.448	152	10.960	143	10.113
101 bis 250.....	131	20.876	126	20.167	133	20.882	126	19.593	128	19.978
251 bis 500.....	45	15.725	43	14.775	44	15.243	47	16.337	48	16.603
501 bis 1.000.....	21	14.365	19	12.452	18	12.809	15	10.768	16	10.978
über 1.000.....	15	31.180	15	32.154	14	30.159	15	31.399	14	29.515
Zusammen	1.645	107.686	1.642	105.168	1.638	103.821	1.556	102.036	1.505	99.803

d) Beschäftigte in der Industrie¹⁾

Jahr ²⁾	Beschäftigte nach Fachverbänden											
	Bergwerke und eisen- erzeug. Betriebe	Erdöl- industrie	Steine, Keramik	Glas- industrie	Chemi- sche Industrie	Papier- industrie	Papier u. Pappe verarbeitende Industrie	Film- industrie	Holz- verar- beitende Industrie	Nahrungs- u. Genuß- mittel- industrie	Lederer- zeugende Industrie	Leder- verarbeitende Industrie
1987.....	1.209	2.020	1.789	448	11.449	175	2.794	1.201	1.277	14.004	21	471
1988.....	783	1.654	1.778	347	11.428	172	2.740	1.083	1.268	13.729	21	421
1989.....	439	1.601	1.802	305	11.346	185	2.772	1.145	1.243	13.477	16	387
1990.....	338	1.638	1.742	335	10.497	188	2.769	1.182	1.263	13.022	9	254
1991.....		1.555	1.797	396	9.891	240	2.723	1.090	1.356	12.696		205

Jahr ²⁾	Beschäftigte nach Fachverbänden									Beschäftigte	
	Gießerei- industrie	Metall- industrie	Maschin.-, Stahl- u. Eisenbau- industrie	Fahrzeug- industrie	Eisen- u. Metall- waren- industrie	Elektro- industrie	Textil- industrie	Beklei- dungs- industrie	Gas- und Wärme- industrie	zu- sam- men	darunter in Zentral- büros
1987.....	411	339	13.383	8.519	6.042	33.858	1.699	4.236	2.341	107.686	12.917
1988.....	306	341	13.069	8.762	6.062	33.293	1.637	3.892	2.372	105.168	10.546
1989.....	300	319	12.499	8.933	5.915	33.355	1.645	3.664	2.473	103.821	10.916
1990.....	303	316	12.639	8.473	5.579	33.770	1.716	3.490	2.513	102.036	10.479
1991.....	291	279	12.509	8.626	5.437	33.033	1.515	3.334	2.519	99.803	9.676

1) Ohne Bauindustrie, ohne Sägeindustrie. - 2) Dezembereählung.

10.08 Produktionswerte der Wiener Industrie

Ausgewählte Fachverbände	Produktionswerte in 1.000 Schilling				
	1987	1988	1989	1990	1991
Steine, Keramik.....	1.802.552	1.684.404	1.629.766	1.679.312	1.991.384
Glasindustrie.....	256.569	237.398	202.343	207.911	388.022
Chemische Industrie.....	12.319.554	13.804.221	14.683.694	14.752.051	14.578.614
Papierverarbeitende Industrie.....	2.746.156	2.781.193	3.066.522	3.252.915	3.276.170
Holzverarbeitende Industrie.....	665.219	727.754	726.967	733.685	878.455
Nahrungs- und Genußmittelindustrie ¹⁾	21.403.866	21.408.799	21.183.450	22.123.927	22.511.341
Lederverarbeitende Industrie.....	156.365	157.671	156.971	134.162	83.512
Gießereindustrie.....	278.730	229.457	241.580	245.251	234.551
Metallindustrie.....	411.543	609.598	663.226	601.001	.
Maschinen- und Stahlbauindustrie.....	12.866.647	12.927.956	12.220.973	12.985.750	14.673.092
Fahrzeugindustrie.....	10.702.138	11.220.070	12.481.566	13.061.980	13.732.341
Eisen- und Metallwarenindustrie.....	3.756.363	3.970.617	4.072.930	4.242.518	4.295.700
Elektroindustrie.....	24.102.384	28.793.656	30.796.891	36.540.417	39.344.897
Textilindustrie.....	753.304	817.227	834.954	846.557	761.303
Bekleidungsindustrie.....	1.938.277	1.803.721	1.819.886	1.880.870	1.830.925
Industrie insgesamt.....	103.967.301	110.527.067	115.604.006	126.492.754	132.876.890

¹⁾ Einschließlich Tabakindustrie.

Angaben des Österreichischen Statistischen Zentralamtes und der Kammer der gewerblichen Wirtschaft für Wien.

10.09 Industrie

a) Gesamtübersicht

Jahr	Betriebe	Beschäftigte		Personal- aufwand	Investitionen	Brutto- produktions- wert	Netto- produktions- wert
		insgesamt	darunter unselbständig				
in 1.000 Schilling							
1985.....	1.473	115.635	115.113	40.402.497	6.898.734	156.295.824	54.371.993
darunter Zentralbüros.....	330	14.134	14.113	7.146.662	522.957	20.273.270	8.385.624
1986.....	1.471	114.383	113.887	41.928.238	8.210.714	155.734.028	56.913.947
darunter Zentralbüros.....	326	13.534	13.519	7.173.235	567.787	18.685.003	8.720.354
1987.....	1.512	109.474	108.943	43.237.048	8.841.749	157.323.799	60.242.229
darunter Zentralbüros.....	335	12.934	12.918	7.872.248	870.248	19.353.847	9.770.259
1988.....	1.489	106.653	106.145	42.797.897	10.210.950	156.164.321	56.457.394
darunter Zentralbüros.....	323	10.740	10.728	6.230.857	800.644	16.198.999	7.925.335
1989.....	1.486	104.876	104.393	43.943.848	8.647.533	168.406.411	59.464.637
darunter Zentralbüros.....	321	10.864	10.854	6.435.872	564.020	12.596.068	7.619.025

¹⁾ Jahrerhebung, ohne Bauindustrie, keine Mehrfachzählungen.

Quelle: Industriestatistik, herausgegeben vom Österreichischen Statistischen Zentralamt.

b) Beschäftigte¹⁾

Jahr	Beschäftigte ins- gesamt	davon					
		tätige Betriebs- inhaber	mithelfende Familien- angehörige	An- gestellte	Arbeiter und Heimarbeiter	Lehrlinge	
						kauf- männische	gewerbliche
1985.....	115.635	462	60	50.306	60.702	891	3.214
darunter Zentralbüros.....	14.134	17	4	11.585	2.336	189	3
1986.....	114.383	438	58	50.171	59.696	809	3.211
darunter Zentralbüros.....	13.534	13	2	11.054	2.306	154	5
1987.....	109.474	470	61	49.319	55.881	720	3.023
darunter Zentralbüros.....	12.934	13	3	10.640	2.136	139	3
1988.....	106.653	453	55	48.356	54.180	654	2.955
darunter Zentralbüros.....	10.740	11	1	8.897	1.729	95	7
1989.....	104.876	440	43	47.902	53.034	616	2.841
darunter Zentralbüros.....	10.864	9	1	8.497	2.231	77	49

¹⁾ Jahrerhebung, ohne Bauindustrie.

Tab.10.09

b) Beschäftigte (Schluß)

Fachverband	Beschäftigte ins- gesamt	davon					
		tätige Betriebs- inhaber	mithelfende Familien- angehörige	An- gestellte	Arbeiter und Heimarbeiter	Lehrlinge	
						kauf- männische	gewerbliche
Bergwerke (einschließlich							
Magnesitindustrie)	308	2	-	304	2	-	-
Eisenhütten	128	-	-	103	16	9	-
Erdölindustrie	1.628	-	-	1.190	433	-	5
Stein- und keramische Industrie	1.841	3	-	956	844	8	30
Glasindustrie	354	2	-	130	214	7	1
Chemische Industrie	11.510	24	-	6.800	4.564	59	63
Papiererzeugende Industrie.....	192	-	-	179	11	2	-
Papierverarbeitende Industrie	2.972	16	6	1.108	1.773	25	44
Filmindustrie.....	1.385	203	11	975	192	4	-
Sägeindustrie.....
Holzverarbeitende Industrie.....	1.296	11	3	485	759	5	33
Nahrungs- und Genußmittelindustrie							
(einschl. Tabakindustrie)	13.621	20	3	5.384	8.044	69	101
Ledererzeugende Industrie.....
Lederverarbeitende Industrie	401	10	-	106	279	5	1
Gießereiindustrie.....	304	3	-	56	240	-	5
NE-Metallindustrie							
Maschinen- und Stahlbauindustrie	12.627	17	2	5.401	6.592	81	534
Fahrzeugindustrie	8.841	6	-	2.439	5.487	28	881
Eisen- und Metallwarenindustrie	5.918	48	6	2.499	3.211	49	105
Elektroindustrie.....	33.386	11	2	16.918	15.310	214	931
Textilindustrie.....	1.748	27	1	874	824	9	13
Bekleidungsindustrie	3.844	36	7	1.072	2.671	18	40
Gas- und Wärmeversorgung	2.464	-	-	848	1.542	20	54

c) Personalaufwand¹⁾

Jahr, Fachverband	Unselb- ständig Beschäftigte	Personalaufwand						
		ins- gesamt	Brutto- gehälter	Bruttolöhne u. Heim- arbeiter- entgelt	Bruttoentschädigung der		gesetzl. Pflichtbei- trag d. Ar- beitgebers	sonstiger
					kaufm. Lehrlinge	gewerb- l. Lehrlinge		
in 1.000 Schilling								
1985	115.113	40.402.497	18.228.619	12.947.850	45.112	156.717	6.878.052	2.146.147
darunter Zentralbüros.....	14.113	7.146.662	4.783.729	558.050	10.673	94	1.071.935	722.181
1986	113.887	41.928.238	18.925.771	13.425.533	43.078	160.957	7.112.017	2.260.882
darunter Zentralbüros.....	13.519	7.173.235	4.785.041	600.372	9.149	154	1.059.413	719.106
1987	108.943	43.237.048	19.775.200	13.281.018	40.699	154.913	7.138.198	2.847.020
darunter Zentralbüros.....	12.918	7.872.248	4.876.998	585.414	8.248	173	1.059.569	1.341.846
1988	106.145	42.797.897	19.838.734	13.015.040	38.162	157.832	7.299.596	2.448.533
darunter Zentralbüros.....	10.728	6.230.857	4.139.602	477.439	6.190	188	950.381	657.057
1989	104.393	43.943.848	20.537.298	13.056.819	36.135	160.548	7.504.828	2.648.220
darunter Zentralbüros.....	10.854	6.435.872	4.131.308	612.035	5.009	3.174	1.020.768	663.578
Bergwerke (einschließlich								
Magnesitindustrie)	306	336.680	222.973	947	-	-	32.589	80.171
Eisenhütten	128	75.510	49.141	5.162	648	-	10.625	9.934
Erdölindustrie	1.628	1.373.887	751.479	155.283	-	352	215.723	251.050
Stein- und keramische Industrie	1.838	925.795	453.472	271.067	406	2.353	154.118	44.379
Glasindustrie	352	104.770	40.856	39.306	726	39	21.772	2.071
Chemische Industrie	11.486	5.054.553	2.886.920	1.036.938	3.445	3.774	829.950	293.526
Papiererzeugende Industrie.....	192	114.028	85.043	2.591	187	-	20.586	5.621
Papierverarbeitende Industrie	2.950	1.053.685	458.941	375.374	1.264	2.015	191.355	24.736
Filmindustrie.....	1.171	429.857	306.494	41.307	193	-	66.279	15.584
Sägeindustrie.....
Holzverarbeitende Industrie.....	1.282	440.169	170.235	174.825	170	1.827	82.237	10.875
Nahrungs- und Genußmittelindustrie								
(einschl. Tabakindustrie)	13.598	5.238.132	2.155.844	1.875.339	3.514	5.114	912.466	285.855
Ledererzeugende Industrie.....
Lederverarbeitende Industrie	391	97.924	33.992	43.707	199	63	18.604	1.359
Gießereiindustrie.....	301	121.240	28.286	69.832	-	190	21.279	1.653
NE-Metallindustrie								
Maschinen- und Stahlbauindustrie	12.608	5.811.545	2.518.734	2.072.784	4.770	29.082	1.024.065	162.110
Fahrzeugindustrie	8.835	3.202.430	1.034.683	1.439.080	1.706	50.105	590.198	86.658
Eisen- und Metallwarenindustrie	5.864	2.261.301	1.019.745	764.669	3.617	6.770	394.071	72.429
Elektroindustrie.....	33.373	14.524.484	7.415.357	3.756.506	12.214	52.939	2.537.854	749.614
Textilindustrie.....	1.720	505.146	278.516	122.797	489	439	94.397	8.508
Bekleidungsindustrie	3.801	868.606	286.938	396.756	1.169	1.572	165.558	16.613
Gas- und Wärmeversorgung	2.464	1.345.822	301.445	407.575	1.194	3.914	110.692	521.002

1) Jahreserhebung, ohne Bauindustrie.

d) Umsatz und Produktionswert¹⁾

Jahr, Fachverband	Jahres- umsatz	davon aus						Bruttopro- duktions- wert
		Waren eigener Erzeugung u. Leistun- gen ²⁾	Handels- waren- erlösen	durchgef. Repara- turen u. Montagen usw.	Lohn- arbeit	Erträgen a. d. Aktivierung v. Eigen- leistungen	sonstigen Er- trägen	
		in 1.000 Schilling						
1985	162.609.959	120.869.557	26.475.379	7.632.255	711.862	606.771	6.314.135	156.295.824
darunter Zentralbüros.....	23.233.499	10.511.334	9.567.867	190.693	2.236	1.140	2.960.229	20.273.270
1986	162.063.945	121.342.726	24.179.463	8.851.334	801.856	558.649	6.329.917	155.734.028
darunter Zentralbüros.....	21.648.451	11.035.782	7.631.283	8.501	8.269	1.168	2.963.448	18.685.003
1987	164.404.552	123.154.405	25.160.089	7.734.289	653.543	621.473	7.080.753	157.323.799
darunter Zentralbüros.....	22.402.767	11.860.900	7.474.768	10.115	7.177	887	3.048.920	19.353.847
1988	163.166.510	123.254.408	24.016.413	7.492.145	751.269	650.086	7.002.189	156.164.321
darunter Zentralbüros.....	18.608.034	10.124.951	6.059.439	8.288	5.097	1.224	2.409.035	16.198.999
1989	176.456.816	130.844.683	28.165.294	7.606.703	1.104.638	685.093	8.050.405	168.406.411
darunter Zentralbüros.....	15.142.439	10.166.615	2.416.116	5.733	6.616	988	2.546.371	12.596.068
Bergwerke (einschließlich								
Magnesitindustrie).....	1.548.080	539.873	433.264	-	-	-	574.943	973.137
Eisenhütten.....	1.040.384	177.201	493.306	-	-	210	369.667	670.717
Erdölindustrie.....	3.502.360	3.025.492	-	-	-	-	476.868	3.025.492
Stein- und keramische Industrie	2.866.495	2.618.902	81.758	15.942	462	6.311	143.120	2.723.375
Glasindustrie.....	296.267	264.543	19.340	11.192	-	-	1.192	295.075
Chemische Industrie.....	24.334.941	19.263.549	3.940.945	10.966	189.823	62.723	866.935	23.468.006
Papierherzeugende Industrie.....	224.086	186.472	1.256	-	-	-	36.358	187.728
Papierverarbeitende Industrie....	3.831.679	3.360.885	316.133	1.286	6.195	5.315	141.865	3.689.814
Filmindustrie.....	2.200.698	2.067.255	68.636	-	8.037	5.050	51.720	2.148.978
Sägeindustrie.....	-	-	-	-	-	-	-	-
Holzverarbeitende Industrie.....	1.316.564	1.017.298	251.747	19.600	2.129	3.540	22.250	1.294.314
Nahrungs- u. Genußmittelindustrie								
(einschl. Tabakindustrie).....	29.453.564	24.128.352	3.887.608	6.276	45.472	28.575	1.357.281	28.096.283
Lederherzeugende Industrie.....								
Lederherarbeitende Industrie....	277.590	184.827	83.872	124	4.593	545	3.629	273.961
Gießereindustrie.....	296.097	273.708	14.552	-	4.205	-	3.632	292.465
NE-Metallindustrie.....								
Maschinen- u. Stahlbauindustrie	15.721.325	12.459.926	777.212	1.693.747	249.504	42.860	498.076	15.223.249
Fahrzeugindustrie.....	14.885.033	11.446.848	763.625	2.351.590	496	30.642	291.832	14.593.201
Eisen- und Metallwarenindustrie	6.337.739	4.862.409	1.024.612	238.445	66.378	11.837	134.058	6.203.681
Elektroindustrie.....	57.480.156	35.882.672	15.002.180	3.250.999	103.858	460.556	2.779.891	54.700.265
Textilindustrie.....	1.563.373	857.831	483.872	-	169.342	795	51.533	1.511.840
Bekleidungsindustrie.....	2.543.622	1.916.816	333.389	1.029	247.146	-	44.242	2.498.380
Glas- und Wärmeversorgung....	6.461.174	6.229.728	66	5.507	-	26.134	199.739	6.261.435

¹⁾ Jahreserhebung, ohne Bauindustrie. - ²⁾ Lagerbereinigt.

e) Betriebe, Bruttoproduktionswert, Vorleistungen und Nettoproduktionswert¹⁾

Jahr	Betriebe	Brutto- produktions- wert	Vor- leistungen	Lagerbestand an Handelswaren insgesamt zum		Netto- produktions- wert
				1. 1.	31. 12.	
				in 1.000 Schilling		
1985	1.473	156.295.824	101.932.967	2.517.247	2.526.383	54.371.993
darunter Zentralbüros.....	330	20.273.270	11.817.394	517.702	447.450	8.385.624
1986	1.471	155.734.028	98.916.289	2.471.237	2.567.445	56.913.947
darunter Zentralbüros.....	326	18.685.003	10.022.565	423.125	481.041	8.720.354
1987	1.512	157.323.799	96.867.379	2.546.081	2.331.890	60.242.229
darunter Zentralbüros.....	335	19.353.847	9.316.586	486.096	219.094	9.770.259
1988	1.489	156.164.321	99.707.229	2.309.112	2.309.414	56.457.394
darunter Zentralbüros.....	323	16.198.999	8.284.882	207.799	219.017	7.925.335
1989	1.486	168.406.411	108.851.207	2.612.963	2.522.396	59.464.637
darunter Zentralbüros.....	321	12.596.068	4.977.824	169.078	169.859	7.619.025

¹⁾ Jahreserhebung, ohne Bauindustrie.

Tab. 10.09

e) Betriebe, Bruttoproduktionswert, Vorleistungen und Nettoproduktionswert (Schluß)

Jahr	Betriebe	Brutto- produktions- wert	Vor- leistungen	Lagerbestand an Handelswaren 1989 zum		Netto- produktions- wert
				1. 1.	31. 12.	
in 1.000 Schilling						
Bergwerke (einschließlich						
Magnesitindustrie).....	5	973.137	809.265	673	11	163.210
Eisenhütten	5	670.717	489.132	22.447	8.687	167.825
Erdölindustrie	12	3.025.492	1.522.292	-	-	1.503.200
Stein- und keramische Industrie	43	2.723.375	1.507.125	7.707	7.792	1.216.335
Glasindustrie.....	9	295.075	192.854	1.466	1.789	102.544
Chemische Industrie.....	169	23.468.006	16.131.114	487.692	501.273	7.350.473
Papierherstellende Industrie	9	187.728	70.674	-	-	117.954
Papierverarbeitende Industrie.....	48	3.689.814	2.387.684	38.419	42.317	1.306.028
Filmindustrie	337	2.148.978	1.293.472	11.926	13.077	856.657
Sägeindustrie	1
Holzverarbeitende Industrie	50	1.294.314	767.726	28.279	30.451	528.760
Nahrungs- und Genußmittelindustrie						
(einschl. Tabakindustrie).....	131	28.096.283	18.428.722	212.758	229.713	9.684.516
Lederherstellende Industrie	1
Lederverarbeitende Industrie.....	13	273.961	171.644	26.792	26.840	102.365
Gießereindustrie	9	292.465	155.009	-	-	137.456
NE-Metallindustrie.....	4
Maschinen- und Stahlbauindustrie ..	128	15.223.249	9.692.882	73.105	73.103	5.530.365
Fahrzeugindustrie	66	14.593.201	8.896.514	118.567	130.390	5.708.510
Eisen- und Metallwarenindustrie.....	161	6.203.681	3.437.052	146.793	174.596	2.794.432
Elektroindustrie	118	54.700.265	36.366.291	1.275.945	1.103.328	18.161.357
Textilindustrie	63	1.511.840	954.164	62.685	74.917	569.908
Bekleidungsindustrie	93	2.498.380	1.225.105	61.036	65.825	1.278.064
Gas- und Wärmeversorgung.....	11	6.261.435	4.176.323	-	-	2.085.112

f) Investitionen¹⁾

Jahr, Fachverband	Wert der Investi- tionen insgesamt	davon						aktivierte Rechte
		erwor- b. Grund- stücke u. Altbauten	Neuinvestitionen			gering- wertige Wirt- schaftsgüter	gebrauchte Sach- güter	
			Gebäude u. Baulich- keiten	Maschinen u. Ein- richtungen	Fahr- zeuge			
in 1.000 Schilling								
1985	6.898.734	313.803	1.205.380	4.594.204	316.570	228.200	28.941	211.636
darunter Zentralbüros	522.957	139.256	26.729	309.361	35.962	8.638	36	2.975
1986	8.210.714	118.725	2.049.092	5.130.409	370.942	265.093	14.446	262.007
darunter Zentralbüros	567.787	39.790	248.053	217.217	35.279	13.803	42	13.603
1987	8.841.749	315.091	1.978.623	5.130.056	383.696	321.228	22.781	690.274
darunter Zentralbüros	870.248	31.929	283.776	286.194	47.586	17.645	911	202.207
1988	10.210.950	167.014	2.255.927	6.233.933	355.339	290.116	70.254	838.367
darunter Zentralbüros	800.644	46.288	99.003	327.244	38.961	12.432	-	276.716
1989	8.647.533	192.448	2.211.466	5.049.508	364.790	231.806	156.625	440.890
darunter Zentralbüros	564.020	75.415	68.850	304.636	39.694	4.561	-	70.864
Bergwerke (einschließlich								
Magnesitindustrie)	39.544	-	-	22.314	2.405	562	-	14.263
Eisenhütten.....	2.130	-	-	1.462	399	269	-	-
Erdölindustrie.....	207.166	-	44.641	131.443	7.435	570	-	23.077
Stein- und keramische Industrie	313.370	38.132	92.171	163.523	12.889	2.886	-	3.769
Glasindustrie	4.518	-	91	2.616	169	1.617	-	25
Chemische Industrie.....	1.444.180	22.302	456.977	809.543	70.866	22.851	4.651	56.990
Papierherstellende Industrie	1.994	-	-	908	1.042	44	-	-
Papierverarbeitende Industrie ...	152.562	6	8.394	128.056	11.141	2.054	2.911	-
Filmindustrie	152.268	4.120	18.895	99.409	7.720	11.740	569	9.815
Sägeindustrie.....
Holzverarbeitende Industrie	54.845	5.246	3.972	42.155	1.829	1.209	-	434

¹⁾ Jahreserhebung, ohne Baubranche.

f) Investitionen (Schluß)

Fachverband	Wert der Investitionen insgesamt	davon						gebrauchte Sachanlagen	aktivierte Rechte
		erworb. Grundstücke u. Altbauten	Neuinvestitionen			geringwertige Wirtschaftsgüter			
			Gebäude u. Baulichkeiten	Maschinen u. Einrichtungen	Fahrzeuge				
in 1.000 Schilling									
Nahrungs- u. Genußmittelindustrie (einschl. Tabakindustrie)	1.335.523	56.153	321.690	678.245	103.000	36.153	1.037	139.245	
Ledererzeugende Industrie	4.333	-	192	3.479	465	197	-	-	
Lederverarbeitende Industrie	5.850	-	320	4.653	790	87	-	-	
NE-Metallindustrie	493.266	26.141	55.108	325.893	43.045	35.745	2.177	5.157	
Maschinen- u. Stahlbauindustrie	390.750	28	25.125	252.653	11.951	8.855	2.483	89.655	
Fahrzeugindustrie	331.630	5.859	44.883	235.057	17.063	10.254	7.878	10.636	
Eisen- u. Metallwarenindustrie	2.263.452	26.396	803.347	1.227.803	52.737	87.910	36.278	28.981	
Elektroindustrie	127.293	1.570	7.933	14.089	2.732	881	98.641	1.447	
Textilindustrie	59.736	-	5.734	41.240	6.800	5.142	-	820	
Bekleidungsindustrie	1.260.322	6.495	321.993	863.953	8.808	2.523	-	56.550	
Gas- und Wärmeversorgung									

g) Abschreibungen¹⁾

Jahr, Fachverband	Wert der normalen Abschreibungen insgesamt	davon					aktivierungsfähige Rechte	Wert der vorzeitigen Abschreibungen insgesamt
		Gebäude	Geräte, Maschinen, Einrichtungen	Fahrzeuge	geringwertige Wirtschaftsgüter			
						in 1.000 Schilling		
1985	5.415.670	788.537	3.906.484	231.748	228.200	260.701	928.575	
darunter Zentralbüros	299.714	48.458	184.584	21.928	8.638	36.106	23.389	
1986	5.831.214	846.850	4.194.851	253.254	265.093	271.166	1.017.620	
darunter Zentralbüros	260.301	65.639	123.576	21.368	13.803	35.915	21.892	
1987	5.868.974	884.569	4.043.676	280.879	321.228	338.622	1.228.867	
darunter Zentralbüros	267.734	55.366	141.868	26.760	17.645	26.095	41.922	
1988	5.908.408	920.636	3.991.461	297.853	290.116	408.342	1.178.946	
darunter Zentralbüros	350.272	74.758	176.975	29.207	12.432	56.900	35.768	
1989	5.793.509	1.023.385	3.751.923	311.266	231.806	475.129	⁻²⁾	
darunter Zentralbüros	360.369	64.378	201.256	34.040	4.561	56.134	-	
Bergwerke (einschließlich Magnesitindustrie)	20.141	381	13.285	2.218	562	3.695	-	
Eisenhütten	10.098	1.186	7.940	703	269	-	-	
Erdölindustrie	154.337	29.324	83.100	10.520	570	30.823	-	
Stein- und keramische Industrie	121.994	20.501	75.538	19.559	2.886	3.510	-	
Glasindustrie	11.511	494	9.114	252	1.617	34	-	
Chemische Industrie	789.772	141.018	523.894	45.870	22.851	56.139	-	
Papiererzeugende Industrie	2.970	198	1.832	896	44	-	-	
Papierverarbeitende Industrie	158.606	23.521	123.975	8.564	2.054	492	-	
Filmindustrie	117.269	5.660	82.350	6.953	11.740	10.566	-	
Sägeindustrie							-	
Holzverarbeitende Industrie	36.854	7.203	22.408	4.754	1.209	1.280	-	
Nahrungs- und Genußmittelindustrie (einschl. Tabakindustrie)	807.816	129.406	497.358	87.380	36.153	57.519	-	
Ledererzeugende Industrie							-	
Lederverarbeitende Industrie	5.022	1.697	2.331	797	197	-	-	
Gießereiindustrie	4.691	473	3.571	495	87	65	-	
NE-Metallindustrie							-	
Maschinen- und Stahlbauindustrie	346.900	80.615	185.981	37.126	35.745	7.433	-	
Fahrzeugindustrie	644.629	82.842	434.862	7.050	8.855	111.020	-	
Eisen- und Metallwarenindustrie	292.632	38.686	151.964	15.010	10.254	76.718	-	
Elektroindustrie	1.510.383	326.987	973.278	48.333	87.910	73.875	-	
Textilindustrie	29.031	4.053	21.601	2.122	881	374	-	
Bekleidungsindustrie	72.705	8.165	51.320	7.646	5.142	432	-	
Gas- und Wärmeversorgung	653.869	120.360	485.441	4.577	2.523	40.968	-	

¹⁾ Jahreserhebung, ohne Bauindustrie. - ²⁾ Ab 1989 sind keine vorzeitigen Abschreibungen mehr möglich.

Tab. 10.09

h) Betriebe, Beschäftigte, Personalaufwand, Produktionswerte und Investitionen 1989¹⁾

Bezirk	Betriebe	Unselbständig Beschäftigte		Personal- aufwand	Brutto-	Netto-	Investitionen
		ins- gesamt	dar. weibl.		Produktionswert		
					in 1.000 Schilling		
1.	104	3.143	1.492	1.981.847	5.789.748	1.787.913	98.403
darunter Zentralbüros	58	2.526	1.070	1.778.740	3.857.393	1.775.896	81.579
2.	50	2.435	831	965.741	2.988.736	1.117.480	123.671
darunter Zentralbüros	18	491	192	249.179	329.227	256.350	1.918
3.	114	13.069	3.657	6.137.898	23.407.892	9.183.319	723.986
darunter Zentralbüros	33	427	177	269.273	400.356	288.500	44.156
4.	59	1.399	580	651.515	1.792.822	739.492	157.670
darunter Zentralbüros	20	522	215	354.355	607.974	373.789	28.985
5.	53	1.302	601	419.348	1.551.902	697.175	20.379
darunter Zentralbüros	9	477	163	203.888	896.670	418.607	3.005
6.	51	2.017	889	606.507	2.430.531	952.219	96.510
darunter Zentralbüros	12	199	110	67.536	91.549	67.536	-
7.	94	1.279	678	404.268	1.492.377	582.591	40.860
darunter Zentralbüros	13	123	56	55.587	72.199	56.006	1.029
8.	15	1.680	164	1.037.254	4.419.577	1.301.205	302.669
darunter Zentralbüros	4	48	17	25.779	60.169	26.560	680
9.	43	2.729	871	1.811.717	5.129.298	3.069.471	1.125.639
darunter Zentralbüros	19	1.850	720	1.474.328	3.417.716	2.273.071	257.662
10.	93	9.952	2.929	4.345.937	17.289.453	4.966.797	684.988
darunter Zentralbüros	15	526	149	321.537	466.395	352.881	118.894
11.	66	6.407	1.288	2.614.156	10.185.694	3.292.006	657.246
darunter Zentralbüros	8	209	101	130.072	167.889	130.072	-
12.	72	8.164	3.081	3.199.099	13.174.210	4.076.184	534.874
darunter Zentralbüros	13	1.440	336	580.841	873.259	621.165	2.714
13.	41	844	347	332.940	1.187.238	473.991	34.848
darunter Zentralbüros	8	90	50	62.242	84.629	62.751	784
14.	72	5.850	2.022	2.282.885	9.925.770	2.892.632	449.185
darunter Zentralbüros	10	160	60	65.296	81.291	65.310	14
15.	57	1.596	771	553.388	1.331.664	651.356	84.020
darunter Zentralbüros	19	240	116	105.648	149.773	106.476	11.309
16.	59	2.650	924	1.018.384	5.192.960	2.651.985	217.330
darunter Zentralbüros	11	274	92	121.529	178.455	133.256	6.445
17.	45	2.262	971	792.138	2.790.088	1.412.192	88.247
darunter Zentralbüros	3
18.	26	617	229	209.702	593.999	333.490	47.556
darunter Zentralbüros	3
19.	38	2.273	1.026	782.416	2.171.607	931.785	209.585
darunter Zentralbüros	5	27	7	20.006	28.545	20.006	-
20.	30	2.050	837	752.330	3.061.591	741.845	84.517
darunter Zentralbüros	2
21.	91	9.877	2.750	4.209.797	12.740.723	4.620.826	635.314
darunter Zentralbüros	14	642	141	287.930	426.529	303.872	223
22.	55	7.882	2.162	2.996.527	16.463.865	5.654.585	932.376
darunter Zentralbüros	3
23.	158	14.916	4.849	5.838.054	23.294.666	7.334.098	1.297.660
darunter Zentralbüros	21	475	193	215.953	346.406	240.712	4.623
Wien	1.486	104.393	33.949	43.943.848	168.406.411	59.464.637	8.647.533
darunter Zentralbüros	321	10.854	4.002	6.435.872	12.596.068	7.619.025	564.020

1) Jahreserhebung, ohne Bauindustrie.

i) Wasserverbrauch der Industrie

Jahr, Bezirk	Menge in m ³			Wert in 1.000 S
	Wasserverbrauch insgesamt	davon		
		Fremdbezug	Eigenverbrauch	
1985.....	31,130.929	15,695.256	15,435.673	152.821
1986.....	31,011.149	14,759.305	16,251.844	148.055
1987.....	29,537.875	13,047.681	16,490.194	137.753
1988.....	31,450.869	13,318.698	18,132.171	137.906
1989.....	30,043.324	12,720.119	17,323.205	132.284
1.....	10.563	10.563	-	96
2.....	889.034	377.199	511.835	5.026
3.....	3,559.502	620.433	2,939.069	8.987
4.....	236.158	236.158	-	2.355
5.....	48.148	48.148	-	484
6.....	3,831.246	156.237	3,675.009	1.923
7.....	57.305	57.305	-	541
8.....	95.513	67.608	27.905	1.402
9.....	373.339	346.085	27.254	4.260
10.....	967.147	966.847	300	13.391
11.....	2,996.113	771.070	2,225.043	10.531
12.....	609.368	607.894	1.474	5.710
13.....	75.494	75.494	-	1.134
14.....	2,949.194	2,799.296	149.898	16.512
15.....	43.426	43.426	-	631
16.....	1,258.779	856.143	402.636	7.296
17.....	209.839	209.839	-	2.447
18.....	35.873	35.473	400	439
19.....	406.881	253.963	152.918	2.752
20.....	1,983.262	121.475	1,861.787	1.939
21.....	2,005.727	686.287	1,319.440	7.990
22.....	3,182.256	642.816	2,539.440	6.313
23.....	4,219.157	2,730.360	1,488.797	30.125

Tab. 10.10

10.10 Index der Wiener Industrieproduktion

a) Gruppenindizes¹⁾

Jahr, Monat	Gesamtindex		Vorleistungen	Ausstattungs- investitionen	Konsum	Verbrauchsgüter	Kurzlebige Gebrauchsgüter	Langlebige Gebrauchsgüter	Energieversorgung	Elektrizitäts- versorgung	Gas- und Wärmeversorgung	Sonstige energetische Produkte
	mit	ohne										
	Energie- versorgung											
Ø 1986 = 100												
Ø 1988	98,2	98,8	101,9	87,7	104,8	102,9	98,2	117,1	96,1	95,8	105,8	76,3
Ø 1989	102,9	100,8	104,3	83,2	111,8	106,1	97,7	143,5	109,8	107,2	135,6	75,6
Ø 1990	113,9	108,9	116,6	85,0	120,3	111,3	100,5	168,3	130,5	123,2	177,0	95,1
Ø 1991	119,8	114,4	127,6	88,3	121,7	111,3	97,9	177,5	137,7	126,0	197,0	116,5
Jänner	121,9	100,9	115,9	61,2	117,5	105,5	105,5	169,3	191,7	173,0	316,6	87,7
Februar	130,9	107,7	117,7	74,7	124,1	104,5	112,3	202,6	208,6	191,0	339,7	78,0
März	124,8	116,2	130,0	87,5	124,8	105,2	101,3	212,8	153,4	141,5	233,3	85,8
April	125,7	119,4	136,5	88,9	125,6	111,2	105,9	192,2	146,4	138,7	205,9	86,5
Mai	114,6	112,9	127,6	87,4	117,6	109,1	94,3	166,9	120,5	115,7	157,1	83,4
Juni	109,3	122,5	141,7	85,6	131,7	116,5	103,7	208,2	65,6	68,6	54,4	61,6
Juli	84,5	97,1	117,4	71,7	95,4	98,5	64,9	110,2	42,3	35,0	38,3	125,0
August	85,6	95,0	101,4	77,3	102,6	106,7	79,6	107,3	54,2	45,2	53,7	146,8
September	118,5	116,8	125,5	92,5	127,5	108,5	101,6	215,7	124,1	120,2	120,9	170,0
Oktober	128,4	120,6	131,2	101,2	125,0	113,6	108,6	178,5	154,3	144,4	190,3	169,8
November	139,6	123,8	132,5	104,4	130,2	117,4	110,6	191,6	192,5	172,4	300,0	142,7
Dezember	158,7	143,3	159,3	134,3	132,4	127,9	88,5	184,7	210,1	172,6	390,1	165,8

¹⁾ Nach Arbeitstagen bereinigt. – Abweichungen in den Tabellen ergeben sich durch Rundungsdifferenzen.
Angaben des Österreichischen Statistischen Zentralamtes.

b) Fachverbandsindizes¹⁾

Jahr, Monat	Erdöl- industrie	Eisen- und Metall- bearbeitung	Stein- und keramische Industrie	Glas- industrie	Chemische Industrie	Papierver- arbeitende Industrie	Holzver- arbeitende Industrie	Nahrungs- und Genuß- mittel- industrie	Tabak- industrie
Ø 1986 = 100									
Ø 1988	75,3	96,3	103,0	100,5	108,2	110,6	99,1	103,3	82,1
Ø 1989	74,5	99,1	95,8	86,2	108,7	121,0	97,4	107,2	67,3
Ø 1990	99,4	110,1	97,3	88,4	108,2	125,4	93,6	115,5	60,9
Ø 1991	120,3	119,3	109,0	165,5	106,4	122,9	102,9	116,2	63,1
Jänner	90,6	100,1	62,6	197,7	105,8	117,7	92,7	109,9	76,4
Februar	80,5	110,7	77,0	214,1	107,4	124,9	91,7	105,8	81,0
März	91,5	123,0	106,4	126,4	113,0	129,6	96,1	106,7	70,4
April	92,0	123,9	126,2	175,8	118,1	123,8	110,7	116,8	64,0
Mai	87,6	115,4	117,7	186,1	109,0	130,3	113,1	115,6	54,9
Juni	71,4	127,7	121,6	156,7	120,3	127,6	117,7	121,4	62,5
Juli	130,3	98,4	114,8	159,2	92,3	115,6	79,0	104,0	61,0
August	149,7	92,9	110,6	60,0	89,6	111,2	70,8	111,4	55,4
September	172,7	123,0	131,4	143,9	107,1	123,7	112,0	111,2	62,5
Oktober	172,7	127,4	134,2	204,6	110,4	126,8	100,6	115,9	62,6
November	142,3	131,3	133,1	209,6	107,6	131,2	123,4	121,3	61,9
Dezember	166,0	166,3	67,3	150,7	96,7	113,3	136,4	138,4	40,8

¹⁾ Nach Arbeitstagen bereinigt.

b) Fachverbandsindizes¹⁾ (Schluß)

Jahr, Monat	Lederverarbeitende Industrie	Textil-industrie	Beklei-dungs-industrie	Gießerei-industrie	Maschinen- und Stahlbau-industrie	Fahrzeug-industrie	Eisen- und Metall-waren-industrie	Elektro-industrie	Elektri-zitäts-erzeugung
Ø 1986 = 100									
Ø 1988.....	79,8	103,3	88,2	77,2	83,8	111,6	100,8	96,1	95,8
Ø 1989.....	74,3	96,6	85,8	83,8	79,9	121,7	99,4	100,2	107,2
Ø 1990.....	66,8	104,9	87,5	84,0	87,6	123,2	103,1	117,1	123,2
Ø 1991.....	50,8	85,0	85,2	77,2	92,1	129,6	108,9	130,1	126,0
Jänner.....	32,4	90,0	88,0	77,2	60,7	128,4	115,3	105,4	173,0
Februar.....	34,2	109,0	86,3	88,9	65,8	128,6	103,2	126,0	191,0
März.....	35,0	100,8	88,4	83,4	76,1	135,1	102,9	143,5	141,5
April.....	42,6	96,1	88,4	86,2	86,2	133,7	108,5	140,3	138,7
Mai.....	43,8	83,2	91,5	84,7	85,2	133,4	120,3	122,2	115,7
Juni.....	43,0	85,5	85,0	87,4	84,8	147,8	111,5	143,1	68,6
Juli.....	39,6	68,3	58,2	48,7	72,5	113,5	97,2	105,4	35,0
August.....	33,3	64,8	94,8	70,5	86,8	82,8	91,2	99,5	45,2
September.....	71,7	78,1	95,3	82,0	88,7	144,3	113,4	133,0	120,2
Oktober.....	81,9	79,3	86,4	77,3	107,2	135,3	116,0	136,3	144,4
November.....	76,8	91,1	83,6	80,8	118,2	140,5	117,9	137,0	172,4
Dezember.....	78,0	75,8	78,9	62,2	187,5	135,3	111,9	178,5	172,6

¹⁾ Nach Arbeitstagen bereinigt.

c) Index der industriellen Produktivität je unselbständig Beschäftigten

Jahr, Monat	Erdöl-industrie	Eisen- und Metall-bearbeitung	Stein- und keramische Industrie	Glas-industrie	Chemische Industrie	Papier-verarbeitende Industrie	Holz-verarbeitende Industrie	Nahrungs- und Genußmittel-industrie ¹⁾
Ø 1986 = 100								
Ø 1988.....	279,9	102,6	104,1	106,3	112,7	112,9	109,4	105,5
Ø 1989.....	299,2	107,3	95,5	113,0	113,9	122,3	109,2	109,8
Ø 1990.....	428,4	117,9	99,6	115,7	118,0	127,6	104,9	120,9
Ø 1991.....	511,9	129,4	108,0	188,1	124,4	125,0	105,9	124,2
Jänner.....	399,1	107,6	64,3	254,1	122,3	118,9	97,4	119,5
Februar.....	350,0	120,6	78,9	284,0	123,6	126,0	95,0	116,9
März.....	384,5	133,1	108,6	157,0	130,2	131,2	99,6	116,6
April.....	393,2	134,2	128,1	214,7	136,7	125,1	113,5	126,0
Mai.....	377,6	125,3	119,4	211,5	126,7	132,7	115,5	123,6
Juni.....	306,4	139,3	121,7	172,0	139,9	128,2	122,2	129,4
Juli.....	531,8	107,4	102,8	184,5	105,7	115,0	82,5	108,1
August.....	621,2	100,8	108,0	65,9	103,1	112,9	74,0	116,0
September.....	728,7	132,7	128,8	155,6	126,9	127,7	115,5	119,0
Oktober.....	738,0	137,7	131,6	207,5	132,5	130,6	100,9	124,7
November.....	610,7	142,3	129,7	214,8	129,5	135,3	124,1	130,2
Dezember.....	718,1	181,2	66,9	158,0	116,6	117,7	137,5	145,9

Jahr, Monat	Lederverarbeitende Industrie	Textil-industrie	Beklei-dungs-industrie	Gießerei-industrie	Maschinen- und Stahlbau-industrie	Fahrzeug-industrie	Eisen- und Metall-waren-industrie	Elektro-industrie
Ø 1986 = 100								
Ø 1988.....	105,8	122,4	100,9	106,9	91,2	115,6	106,1	102,1
Ø 1989.....	110,2	115,4	105,5	120,6	88,6	123,6	106,9	108,9
Ø 1990.....	114,4	122,5	110,3	123,5	96,5	128,6	116,5	123,0
Ø 1991.....	144,3	103,8	113,0	113,4	101,9	136,3	127,7	138,6
Jänner.....	91,3	108,2	115,6	112,0	67,7	136,3	132,5	110,3
Februar.....	95,8	129,6	113,4	127,4	73,2	137,4	118,9	134,9
März.....	97,0	120,1	116,9	119,8	84,6	143,7	120,6	151,5
April.....	117,0	115,1	115,9	124,6	96,2	143,5	125,6	148,3
Mai.....	125,1	99,6	122,2	122,9	96,4	140,9	139,1	129,4
Juni.....	123,2	102,3	112,9	127,6	95,4	156,1	130,6	152,9
Juli.....	115,1	83,5	77,2	71,6	80,9	119,9	118,7	112,4
August.....	98,2	80,6	123,8	104,0	94,8	87,3	105,6	106,6
September.....	208,4	96,5	126,7	122,2	96,2	148,6	133,9	141,9
Oktober.....	226,2	97,4	114,9	115,5	116,6	139,6	136,3	145,8
November.....	220,1	114,0	111,8	121,7	128,6	145,1	140,9	146,7
Dezember.....	223,5	98,3	107,5	94,5	204,9	140,8	133,2	192,1

¹⁾ Einschließlich Tabakindustrie.

Tab. 10.10

d) Produktionsmengen

Produkt	Menge, Wert	Produktionsmengen	
		1990	1991
<i>Chemische Industrie</i>			
Holzlacke.....	1.000 kg	3.024	3.157
Spachtelkitte für Maler und Anstreicher	"	153	127
Pflanzenschutzmittel.....	"	140	140
Schädlingsbekämpfungsmittel.....	"	1	1
Kunstharze auf Basis von Phenol.....	"	72.921	60.609
Schmieröle.....	"	6.995	5.590
Schmierfette.....	"	0	-
Holzschutzmittel.....	"	132	85
Reifenenerneuerungen.....	1.000 S	47.723	67.635
Putz- und Reinigungsmittel.....	1.000 kg	1.658	1.687
Toiletteseifen.....	"	21	-
Haarshampoo.....	"	3.691	3.189
Scheuermittel.....	"	5.990	6.735
Schuhcreme.....	"	67	59
Haarsprays.....	"	1.102	840
Sonnenschutzmittel.....	"	185	0
Zahnpasten, Zahnseifen und Zahnpulver	"	1.660	1.145
Luftverbesserungsmittel (Raumspray).....	"	83	75
Desodorierende Körperpflegemittel.....	"	1.121	945
Frostschutzmittel für Autos.....	"	554	742
Fenster und Türen (Kunststoff).....	"	837	1.421
Verpackungsmaterial aus weichen Folien.....	"	1.332	1.442
Geschirrspülmittel.....	"	2.464	3.250
<i>Papierverarbeitende Industrie</i>			
Becher und Tiegel.....	1.000 kg	280	330
Briefumschläge und Versandtaschen	"	2.141	2.209
Schreibhefte.....	"	691	729
Spielkarten.....	"	1.101	1.047
Ordner.....	"	1.141	1.004
<i>Holzverarbeitende Industrie</i>			
Sperrtüren.....	Kubikmeter	9	21
Andere Türen.....	Stück	352	4.819
Fenster.....	"	53.243	55.778
Büromöbel.....	"	56	175
Wohnmöbel.....	"	735	781
Küchenmöbel.....	"	4.909	4.436
Pinself aller Art.....	"	107.206	57.558
<i>Nahrungs- und Genußmittelindustrie</i>			
Butter.....	1.000 kg	1.029	834
Weizenmehl.....	"	31.468	32.405
Kleie.....	"	9.342	9.925
Speiseeis.....	1.000 l	7.461	10.143
Topfen.....	1.000 kg	3.789	3.083
Schwarzbrot, nicht geschnitten.....	1.000 kg	11.949	11.624
Feingebäck.....	"	5.647	6.513
Spezialbrot.....	"	8.628	9.298
Weißgebäck.....	"	9.829	9.977
Waffelwaren (auch getunkt).....	"	10.997	11.548
Milchschokolade ungefüllt in Tafeln und Rippen.....	"	4.279	2.809
Speiseöl für Konsum.....	"	41.461	39.629
Milchmargarine.....	"	40.056	38.675
Marmelade.....	"	2.465	2.133
Estragonsenf.....	"	2.696	2.674
Röstkaffee.....	"	21.008	18.613
Bier.....	hl	492.330	467.133
Backhefe.....	1.000 kg	10.562	11.471
Liköre.....	1.000 l	1.900	1.890
Schaumwein.....	1.000 Stück	10.424	12.723
Inländerrum unter 80%.....	1.000 l	1.952	2.221
Weinbrand.....	"	2.019	2.208
Limonaden mit Kohlensäurezusatz.....	"	172.725	189.385

DAS WIENER BRUTTO-URBANPRODUKT 1989 NACH WIRTSCHAFTSSEKTOREN

in Mrd. Schilling¹⁾

120 110 100 90 80 70 60 50 40 30 20 10 0

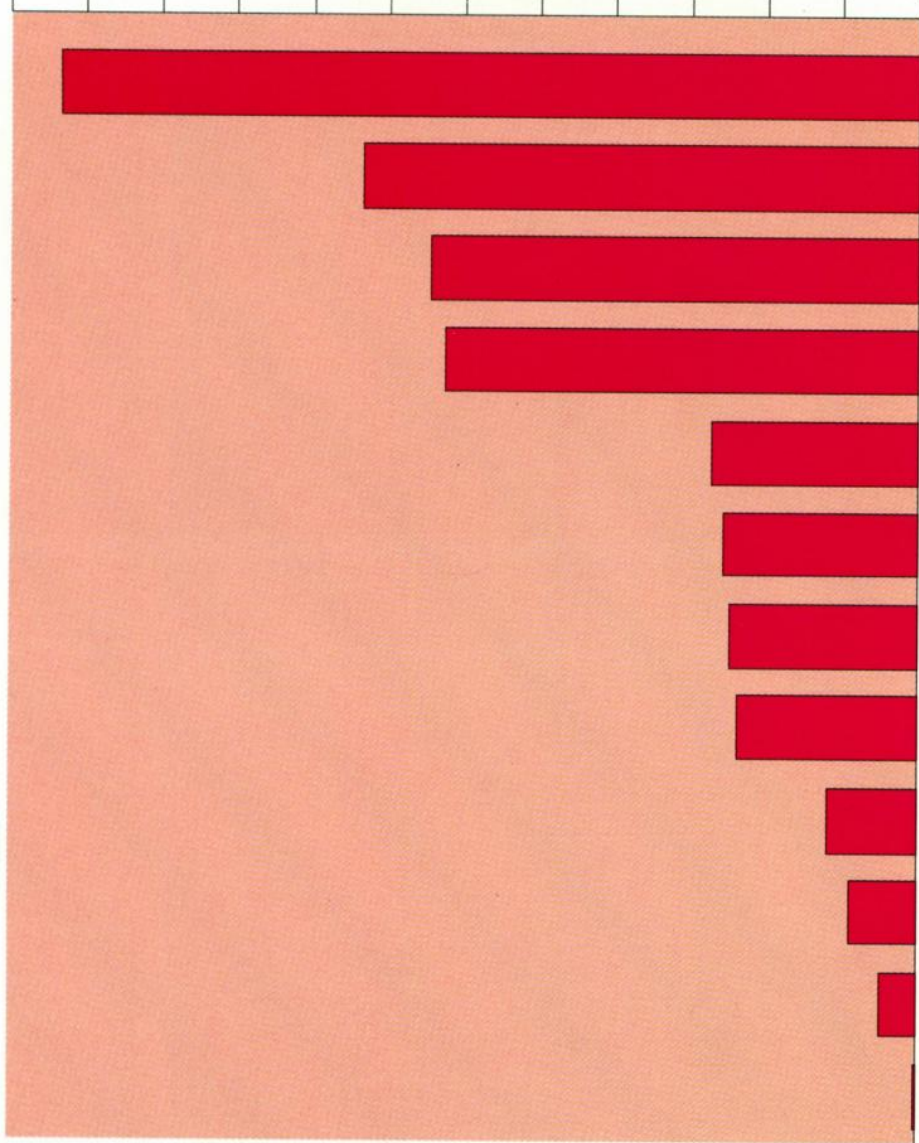

Wien in % von Österreich¹⁾

0 10 20 30 40 50



1) zu laufenden Preisen
Quelle: WIFO

Graphik ÖIR

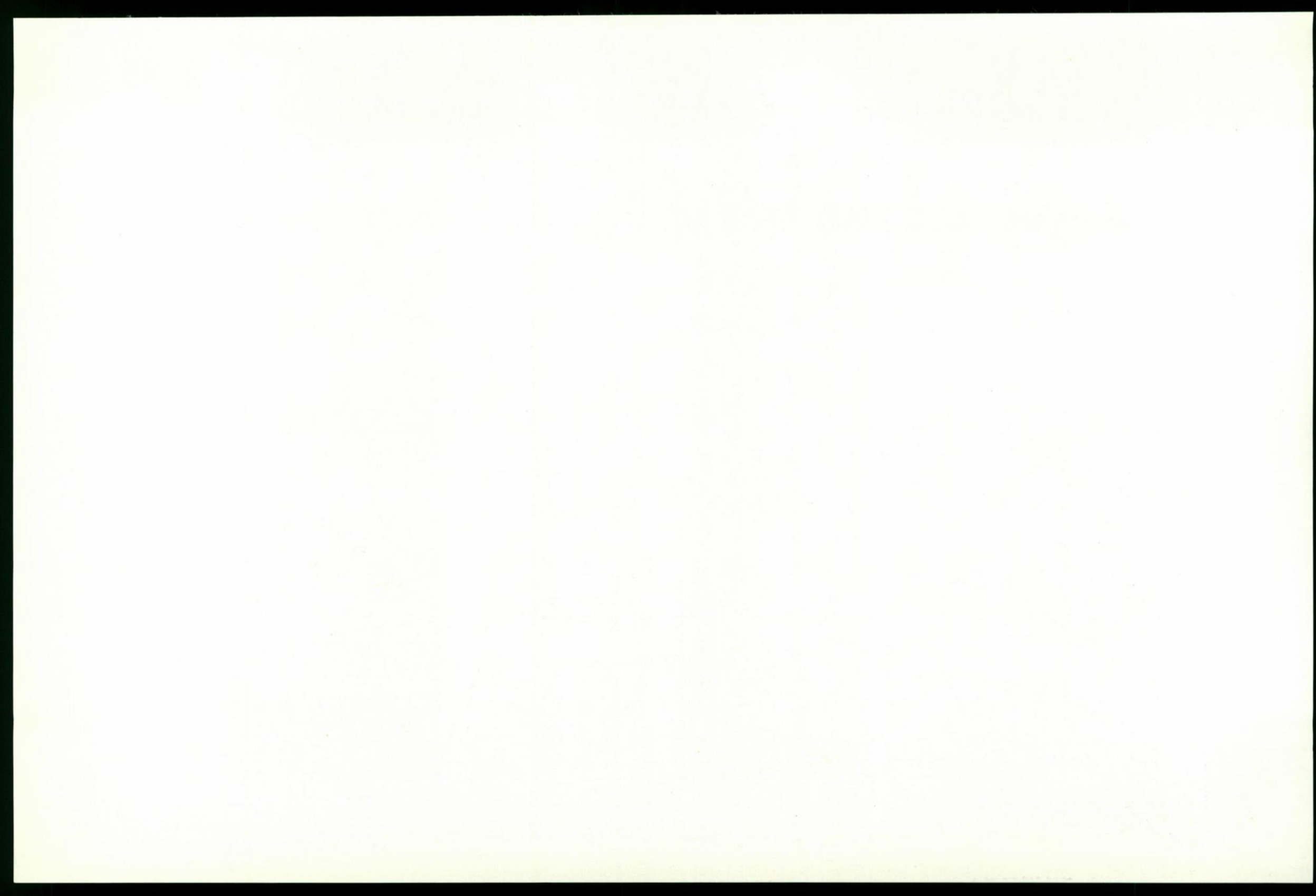

d) Produktionsmengen (Schluß)

Produkt	Menge, Wert	Produktionsmengen	
		1990	1991
<i>Lederverarbeitende Industrie</i>			
Lederschuhe für Männer.....	Paar	12.475	13.921
Lederschuhe für Frauen.....	„	4.573	6.521
Kleinlederwaren.....	1.000 Stück	256	303
Koffer aus Kunststoffolien.....	„	25	-
<i>Textilindustrie</i>			
Strümpfe und Socken (Standard) aus Baumwolle.....	Kilogramm	3.569	3.685
Strümpfe und Socken (Standard) aus Wolle.....	„	3.420	12.506
Unterwäsche gestrickt oder gewirkt aus Baumwolle.....	„	1.980	2.290
Bänder aller Art.....	„	31.785	11.394
Säcke zu Verpackungszwecken.....	„	67.887	56.943
<i>Bekleidungsindustrie</i>			
Damenwäsche aus Wirkstoffen.....	Stück	19.467	16.517
Herrenhemden.....	„	66.002	64.282
Damen- und Mädchennachthemden.....	„	50.130	50.389
Bettwäsche.....	„	7.129	9.368
Herrensakkos.....	„	179.559	178.963
Herrenhosen.....	„	683.611	701.040
Herrenanzüge.....	„	136.542	132.929
Damenmäntel.....	„	110.094	90.142
Damenkleider.....	„	66.677	57.927
Damenblusen.....	„	189.709	143.254
Damenröcke.....	„	118.181	107.077
Damenjacken.....	„	123.663	127.265
Herrenwesten ab Gr. 44.....	„	16.845	2.391
Krawatten.....	Dutzend	32.002	29.623
Mädchenkleider.....	Stück	68.768	67.962
Regen- und Sonnenschirme.....	„	56.680	35.269
Kopfpolster.....	„	102.820	104.789
<i>Maschinen- und Stahlbauindustrie</i>			
Aufzüge.....	1.000 kg	10.458	11.237
Brücken und -konstruktionen.....	„	1.179	3.320
Andere Hochbaukonstruktionen.....	„	5.328	5.725
Großarmaturen.....	„	218	164
Getriebe.....	„	143	104
Hochdruckdampf- und Heißwasserkessel.....	„	75	5.778
Maschinen für die Nahrungsmittelindustrie.....	„	528	478
Maschinen für die chemische Industrie.....	„	5	-
Bohrmaschinen.....	„	539	-
Erdöl- und sonstige Tiefbohranlagen.....	„	1.913	4.143
<i>Fahrzeugindustrie</i>			
Kfz-Bestandteile.....	1.000 kg	13.832	16.038
Kfz-Reparaturen.....	1.000 S	2.292.983	2.448.885
<i>Eisen- und Metallwarenindustrie</i>			
Blechrohre, Bogen- und Kniestücke.....	1.000 kg	4.202	4.837
Möbelbeschläge nicht aus Stahl.....	„	652	775
Armaturen aus NE-Metallen für Installationszwecke.....	„	489	486
Feuerlöscher.....	„	499	499
Spielwaren aller Art.....	1.000 S	26.437	22.459
Orthopädische Behelfe.....	„	112.105	157.383
<i>Elektroindustrie</i>			
Bleikabel.....	1.000 kg	16.163	17.820
Kunststoffkabel.....	„	18.832	19.617
Fassungen.....	Stück	2.513.771	2.067.539
Mikrofone und Mikrofonsysteme.....	1.000 S	167.514	172.582
Telefon-Einzelapparate.....	Stück	113.815	93.573
Bleiakkumulatoren.....	1.000 kg	10.716	12.688
Elektrische Meß- und Prüfgeräte.....	1.000 S	236.004	208.080
Farbfernsehgeräte.....	Stück	1.255.304	1.354.670
Bild- und Tonaufzeichnungs- und Wiedergabegeräte.....	„	2.283.132	2.253.704

Tab. 10.11

10.11 Wiener Messen (Fach- und Publikumsmessen)

Bezeichnung, Jahr	Aussteller		Vermietete Standfläche in m ² (Nettofläche)	Verkaufte Eintrittsausweise
	insges.	dar. aus dem Inland		
1989 ¹⁾	1.984	1.827	196.968	²⁾ 752.000
1990 ¹⁾	2.308	2.154	178.729	²⁾ 719.000
1991	5.194	4.608	297.851	1.012.917
Expo-Lingua.....	71	49	2.491	7.247
Ferien	380	315	12.121	40.686
ÖSM – Österreichische Schuhmesse, Frühjahr.....	106	78	4.634	–
LEDERWAREN EXQUISIT, Frühjahr.....	55	53	1.513	–
IFABO.....	689	638	53.483	128.514
Juwelia	90	69	3.720	2.708
ÖSM, Österreichische Schuhmesse, Herbst.....	104	81	4.728	–
LEDERWAREN EXQUISIT, Herbst.....	51	47	1.503	–
VIET und Intercad	518	428	24.147	24.488
KUK KÜCHE UND KELLER	338	309	11.634	18.953
Amiga World.....	37	28	1.245	10.960
IKAL.....	365	300	12.188	28.601
GEWINN	77	63	2.873	8.748
Wiener Kunst- und Antiquitätenmesse	50	50	1.852	15.046
PC-Expo Vienna	59	55	2.426	15.712
Interieur.....	425	383	32.254	} 350.262
Frühjahrsmesse.....	692	662	48.773	
Herbstmesse	1.087	1.000	76.266	360.992

¹⁾ Nur Frühjahrs- und Herbstmesse. – ²⁾ Zahl der Besucher.

Angaben der Wiener Messen & Congress GesmbH und des Vereins zur freiwilligen Kontrolle von Messezahlen (FKM-Austria)

10.12 Patentschutz

a) Anmeldungen und Erteilungen

Jahr	Angemeldete Patente nach dem Wohnort des Patentwerbers					Erteilte Patente nach dem Wohnort des Patentinhabers				
	Inland		Ausland		In- und Ausland zus.	Inland		Ausland		In- und Ausland zus.
	Wien	übriges	europ.	übriges		Wien	übriges	europ.	übriges	
1987	811	1.443	1.045	227	3.526	430	805	1.094	314	2.643
1988	753	1.462	904	140	3.259	403	857	1.023	279	2.562
1989	709	1.404	777	130	3.020	443	745	854	263	2.305
1990	698	1.334	588	74	2.694	401	774	813	187	2.175
1991	724	1.368	450	78	2.620	410	655	727	167	1.959

Angaben des Österreichischen Patentamtes.

b) Aufrechte und erloschene Patente

Bezeichnung	Jahresmitte					Laufzeit	Jahresmitte				
	1987	1988	1989	1990	1991		1987	1988	1989	1990	1991
Aufrechte											
nationale Patente ...	31.101	29.181	27.214	25.738	23.798	Bis zu 5 Jahren.....	11.753	10.951	10.271	9.949	9.357
Davon:.....						Über 5 bis 10 Jahre	10.860	10.183	8.908	7.838	6.905
Stammpatente.....	30.581	28.721	26.795	25.357	23.462	" 10 bis 15 Jahre	6.706	6.356	6.331	6.146	5.654
Zusatzpatente	520	460	419	381	336	" 15 Jahre	1.782	1.691	1.704	1.805	1.882
Inhaber wohnt											
im Inland.....	8.461	8.648	8.784	8.995	8.920	Erloschene					
im Ausland.....	22.640	20.533	18.430	16.743	14.878	nationale Patente.	4.774	4.530	¹⁾ 4.228	¹⁾ 3.629	¹⁾ 3.899
Aufrechte Patente.....											
(national und euro- päisch).....	53.849	56.758	59.844	63.690	66.820	Patenterteilungen (national und euro- päisch).....	9.759	10.504	11.720	12.572	13.231

¹⁾ Jeweils vom Juli des Vorjahres bis Juni des laufenden Jahres.

10.13 Gewerbe
a) Gesamtübersicht

Jahr, Gewerbe	Betriebe am 31. 12.	Beschäftigte am 31. 12.		Personal- aufwand	Investi- tionen	Brutto- produk- tionswert	Netto- produk- tionswert
		insgesamt	darunter unselb- ständig				
in 1.000 Schilling							
1985 Großgewerbe.....	658	34.505	34.064	9.845.601	1.061.364	27.856.415	12.611.922
Kleingewerbe	7.059	38.919	31.933	6.795.007	945.401	21.941.652	9.624.580
Dienstleistungsgewerbe	5.789	42.071	36.793	7.874.799	3.582.020	29.551.427	13.356.789
1986 Großgewerbe.....	624	33.328	32.937	10.145.528	1.142.853	29.309.436	12.887.089
Kleingewerbe	6.772	37.777	31.027	7.027.219	970.769	23.066.319	10.091.112
Dienstleistungsgewerbe	5.915	44.503	39.105	8.517.210	6.000.188	30.422.420	14.885.451
1987 Großgewerbe.....	616	32.772	32.413	10.391.316	1.200.719	29.722.815	12.816.430
Kleingewerbe	6.650	37.329	31.037	7.251.995	998.844	23.009.931	10.222.259
Dienstleistungsgewerbe	5.936	43.546	38.209	9.251.350	7.910.366	37.736.910	19.428.641
1988 Großgewerbe.....	620	32.750	32.401	10.786.696	1.466.154	31.517.269	13.521.135
Kleingewerbe	6.879	37.426	31.111	7.506.336	1.117.437	25.729.004	10.870.824
Dienstleistungsgewerbe	6.384	46.671	41.062	9.986.147	10.116.813	35.992.324	18.487.338
1989 Großgewerbe.....	614	32.008	31.688	11.411.006	1.299.015	35.733.092	14.543.448
Kleingewerbe	6.412	34.955	29.016	7.351.263	964.187	24.661.458	10.561.472
Dienstleistungsgewerbe	6.345	47.648	42.229	10.931.155	6.258.360	40.372.886	19.341.015

Zum Großgewerbe zählen alle mit der Erzeugung von Sachgütern, deren Reparatur, Montage oder Instandhaltung befaßten Gewerbebetriebe mit 20 oder mehr Arbeitnehmern. Alle anderen produzierenden Gewerbebetriebe zählen zum Kleingewerbe. – Großgewerbe: Vollerhebung, Klein- und Dienstleistungsgewerbe: hochgerechnete Stichprobe.

Quelle: Gewerbestatistik, herausgegeben vom Österreichischen Statistischen Zentralamt.

b) Beschäftigte

Jahr, Bundesinnungsgruppe	Beschäftigte am 31. 12.						
	zusammen	tätige Betriebs- inhaber	mithelfende Familien- angehörige	An- gestellte	Arbeiter u. Heim- arbeiter	Lehrlinge	
						kaufm.	gewerbl.
Großgewerbe							
1985	34.505	383	58	10.614	20.786	305	2.359
1986	33.328	348	43	10.417	19.961	327	2.232
1987	32.772	324	35	10.622	19.286	310	2.195
1988	32.750	308	41	10.627	19.322	315	2.137
1989	32.008	286	34	10.826	18.437	267	2.148
Bauhilfs- und Baunebengewerbe.....	2.018	.	–	369	1.551	9	86
Glasbe- und -verarbeitende Gewerbe	–	–
Chemische Gewerbe (einschließlich Kunststoff- verarbeitung	1.796	16	.	589	.	15	50
Graphische und papierverarbeitende Gewerbe.....	8.861	35	.	4.186	4.369	34	228
Holzverarbeitende Gewerbe	1.264	16	–	331	.	.	123
Nahrungs- und Genußmittelgewerbe.....	3.478	57	.	846	2.363	43	160
Ledererzeugende und -verarbeitende Gewerbe.....	575	12	.	172	.	.	.
Metallbe- und verarbeitende Gewerbe.....	12.924	120	11	4.012	.	136	1.469
Textilgewerbe	–
Bekleidungs-gewerbe.....	684	14	–	224	418	.	18
Kleingewerbe							
1985	38.919	6.231	755	9.502	18.027	244	4.160
1986	37.777	5.897	854	8.967	17.716	309	4.035
1987	37.329	5.716	576	9.252	17.997	262	3.526
1988	37.426	5.807	508	9.921	17.588	216	3.386
1989	34.955	5.394	545	9.185	16.491	127	3.213

Tab. 10.13

b) Beschäftigte (Schluß)

Jahr	Beschäftigte am 31. 12.						
	zusammen	tätige Betriebsinhaber	mithelfende Familienangehörige	An-gestellte	Arbeiter u. Heim-arbeiter	Lehrlinge	
						kaufm.	gewerbl.
Dienstleistungsgewerbe							
1985	42.071	4.904	374	13.498	20.150	178	2.967
1986	44.503	4.931	466	13.631	22.265	118	3.091
1987	43.546	4.945	392	14.178	21.080	131	2.820
1988	46.671	5.242	367	15.482	.	154	2.888
1989	47.648	5.136	283	16.057	23.156	163	2.853

c) Personalaufwand

Jahr, Bundesinnungsgruppe	Unselbständig Beschäftigte	Personalaufwand						
		ins-gesamt	Brutto-gehälter	Bruttolöhne u. Heim-arbeiter-ent-schädigung	Brutto-entschädigung der		gesetzl. Pflichtbeitrag des Arbeiter-gebers	son-stiger
					kfm. Lehrlinge	gewerbl. Lehrlinge		
		in 1.000 Schilling						
Großgewerbe								
1985	34.064	9.845.601	3.329.587	4.539.906	14.782	114.020	1.713.815	133.491
1986	32.937	10.145.528	3.448.070	4.660.995	16.243	113.689	1.771.469	135.062
1987	32.413	10.391.316	3.636.199	4.666.183	16.606	116.847	1.823.966	131.515
1988	32.401	10.786.696	3.788.169	4.805.433	16.497	116.816	1.906.960	152.821
1989	31.688	11.411.006	4.148.255	4.951.740	15.410	120.003	2.028.733	146.865
Bauhilfs- und Baunebengewerbe	2.009	759.887	158.043	446.067	467	3.945	145.042	6.323
Glasbe- und verarbeitende Gewerbe
Chemische Gewerbe (einschließlich Kunststoffverarbeitung)	1.777	465.463	190.065	.	939	2.601	84.669	8.009
Graphische und papierverarbeitende Gewerbe	8.817	4.543.631	1.929.315	1.760.415	1.687	12.757	769.993	69.464
Holzverarbeitende Gewerbe	1.248	369.456	103.413	.	.	6.560	69.555	4.340
Nahrungs- und Genußmittelgewerbe	3.412	907.432	219.195	498.036	2.480	8.589	172.584	6.456
Ledererzeugende und -verarbeitende Gewerbe	561	128.357	49.529	.	.	.	22.819	1.169
Metallbe- und -verarbeitende Gewerbe	12.793	3.997.335	1.412.631	.	7.927	83.595	721.412	48.245
Textilgewerbe
Bekleidungsgewerbe	670	145.134	53.863	61.885	.	1.085	25.999	1.678
Kleingewerbe								
1985	31.933	6.795.007	2.161.333	3.299.350	11.161	194.964	1.117.415	80.784
1986	31.027	7.027.219	2.194.590	3.375.462	15.448	199.191	1.157.672	84.855
1987	31.037	7.251.995	2.278.024	3.487.485	13.310	187.031	1.204.928	81.217
1988	31.111	7.506.336	2.502.118	3.481.792	11.725	182.259	1.245.353	83.089
1989	29.016	7.351.263	2.440.413	3.405.146	8.526	180.927	1.230.050	86.202
Dienstleistungsgewerbe								
1985	36.793	7.874.799	3.719.915	2.607.366	8.257	111.865	1.292.938	134.459
1986	39.105	8.517.210	4.021.928	2.833.094	6.573	117.975	1.389.745	147.895
1987	38.209	9.251.350	4.482.754	2.999.420	7.108	111.936	1.479.000	171.133
1988	41.062	9.986.147	4.730.781	.	8.290	119.291	1.670.656	149.128
1989	42.229	10.931.155	5.081.097	3.694.698	7.689	124.539	1.809.306	213.826

d) Umsatz und Bruttoproduktionswert

Jahr, Bundesinnungsgruppe	Jahres- umsatz insgesamt	davon aus					Brutto- produk- tions- wert	
		Waren eigener Erzeugung und Leistung	Handels- waren- erlösen	durchgeführten		Erträgen aus d. Akti- vierung von Eigen- leistungen		son- stigen Erträgen
				Reparaturen, Montagen usw.	Lohn- arbeiten			
in 1.000 Schilling								
Großgewerbe								
1985.....	28,416.075	21,276.460	2,909.298	3,450.225	197.143	23.289	559.660	27,856.415
1986.....	29,995.871	22,369.574	3,300.944	3,506.179	107.644	25.095	686.435	29,309.436
1987.....	30,447.489	22,386.939	3,446.920	3,743.118	124.453	21.385	754.674	29,722.815
1988.....	32,230.567	23,653.680	3,474.441	4,224.674	140.486	23.988	713.298	31,517.269
1989.....	37,122.675	24,321.723	6,721.980	4,375.900	274.698	38.791	1,389.583	35,733.092
Bauhilfs- und Baunebengewerbe	2,049.321	1,399.356	40.181	.	.	.	23.214	2,026.107
Glasbe- und -verarbeitende Gewerbe....
Chemische Gewerbe (einschließlich Kunststoffverarbeitung)	1,819.420	1,579.022	177.697	.	.	.	34.271	1,785.149
Graphische und papierverarb. Gewerbe	15,466.341	10,461.655	3,804.994	.	.	.	1,151.820	14,314.521
Holzverarbeitende Gewerbe	1,171.951	914.065	96.208	123.786	.	.	14.514	1,157.437
Nahrungs- und Genußmittelgewerbe	3,772.023	2,893.945	848.132	.	.	.	29.829	3,742.194
Ledererzeugende u. -verarb. Gewerbe ..	485.524	439.545	38.098	.	.	.	3.499	482.025
Metallbe- und -verarbeitende Gewerbe.	11,615.496	6,135.248	1,525.825	3,779.093	46.189	5.006	124.135	11,491.361
Textilgewerbe.....
Bekleidungsgewerbe	440.491	230.822	180.395	.	.	.	5.813	434.678
Kleingewerbe								
1985.....	22,286.723	16,755.796	2,071.459	3,459.469				21,941.652
1986.....	23,454.313	18,287.518	2,045.840	3,120.955				23,066.319
1987.....	23,351.364	17,893.869	2,088.706	3,368.789				23,009.931
1988.....	26,125.517	21,408.232	2,372.401	2,344.884				25,729.004
1989.....	25,051.844	20,493.070	2,038.792	2,519.982				24,661.458
Dienstleistungsgewerbe								
1985.....	30,709.472	28,001.361	1,225.288	1,482.822				29,551.427
1986.....	33,033.639	28,913.983	1,103.420	3,016.235				30,422.420
1987.....	39,657.261	35,883.600	1,535.142	2,238.519				37,736.910
1988.....	38,132.091	33,987.783	1,571.953	2,572.355				35,992.324
1989.....	42,944.363	37,727.185	2,200.408	3,016.770				40,372.886

1) Einschließlich Umsatz aus durchgeführten Reparaturen usw.

e) Betriebe, Bruttoproduktionswert, Vorleistungen und Nettoproduktionswert

Jahr, Bundesinnungsgruppe	Betriebe am 31. 12.	Brutto- produktions- wert	Vorleistun- gen ohne Lagerbestand	Lagerbestand von Handelswaren zum		Netto- produktions- wert
				1. 1.	31. 12.	
				in 1.000 Schilling		
Großgewerbe						
1985.....	658	27,856.415	15,284.574	385.516	425.597	12,611.922
1986.....	624	29,309.436	16,458.573	426.806	463.032	12,887.089
1987.....	616	29,722.815	16,912.763	448.511	454.889	12,816.430
1988.....	620	31,517.269	18,062.370	457.471	523.707	13,521.135
1989.....	614	35,733.092	21,211.126	516.405	537.887	14,543.448
Bauhilfs- und Baunebengewerbe	41	2,026.107	99.960	14.627	13.946	1,034.466
Glasbe- und -verarbeitendes Gewerbe	7
Chemische Gewerbe (einschließlich Kunststoffverarbeitung)	31	1,785.149	1,149.107	26.745	29.379	638.676
Graphische und papierverarbeitende Gewerbe ..	114	14,314.521	8,734.339	96.779	100.855	5,584.258
Holzverarbeitende Gewerbe.....	36	1,157.437	677.488	9.962	11.386	481.373
Nahrungs- und Genußmittelgewerbe	69	3,742.194	2,711.070	25.977	26.555	1,031.702
Ledererzeugende und -verarbeitende Gewerbe..	12	482.025	293.692	.	.	181.596
Metallbe- und -verarbeitende Gewerbe.....	277	11,491.361	6,240.053	249.521	267.791	5,269.576
Textilgewerbe.....	6
Bekleidungsgewerbe	21	434.678	241.868	42.973	44.721	194.558

Tab. 10.13

e) Betriebe, Bruttoproduktionswert, Vorleistungen und Nettoproduktionswert (Schluß)

Jahr	Betriebe	Brutto- produktions- wert	Vorleistungen	Netto- produktions- wert
		in 1.000 Schilling		
Kleingewerbe				
1985	7.059	21.941.652	12.317.072	9.624.580
1986	6.772	23.066.319	12.975.207	10.091.112
1987	6.650	23.009.931	12.787.672	10.222.259
1988	6.879	25.729.004	14.858.180	10.870.824
1989	6.412	24.661.458	14.099.986	10.561.742
Dienstleistungsgewerbe				
1985	5.789	29.551.427	16.194.638	13.356.789
1986	5.915	30.422.420	15.536.969	14.885.451
1987	5.936	37.736.910	18.308.268	19.428.641
1988	6.384	35.992.324	17.504.986	18.487.338
1989	6.345	40.372.886	21.031.871	19.341.015

f) Investitionen

Jahr, Bundesinnungsgruppe	Wert der Investitionen						
	ins- gesamt	erworbene Grund- stücke und Altbauten	Neuinvestitionen			gering- wertige Wirt- schaftsgüter	gebrauchte Sach- anlagen
			Gebäude u. Baulich- keiten	Maschinen und Ein- richtungen	Fahr- zeuge		
in 1.000 Schilling							
Großgewerbe							
1985	1.061.364	40.079	127.074	724.060	105.855	60.032	4.264
1986	1.142.853	14.166	298.482	657.279	102.695	64.671	5.560
1987	1.200.719	39.737	249.712	712.573	114.480	77.535	6.682
1988	1.466.154	98.656	256.918	886.322	132.029	80.583	.
1989	1.299.015	59.572	314.989	714.839	114.620	92.809	2.186
Bauhilfs- und Baunebengewerbe	62.999	.	10.404	20.780	10.304	6.375	-
Glasbe- und -verarbeitende Gewerbe	.	-	-	.	.	.	-
Chemische Gewerbe (einschließlich Kunststoff- verarbeitung)	143.935	.	26.450	91.950	6.183	3.151	.
Graphische und papierverarbeitende Gewerbe	493.719	.	70.264	379.028	20.678	12.850	.
Holzverarbeitende Gewerbe	78.430	.	45.974	16.080	4.021	3.691	.
Nahrungs- und Genußmittelgewerbe	134.817	-	37.470	64.636	14.399	17.773	.
Ledererzeugende und -verarbeitende Gewerbe	6.260	-	.	3.542	.	534	-
Metallbe- und -verarbeitende Gewerbe	351.678	.	105.865	133.985	56.011	45.498	.
Textilgewerbe	.	-	-
Bekleidungsgewerbe	22.824	-	.	3.151	.	2.431	-
Kleingewerbe							
1985	945.401	53.609	192.232	444.844	167.536	75.797	11.382
1986	970.769	47.106	184.909	439.745	200.073	76.507	22.428
1987	998.844	32.643	185.366	480.154	200.599	80.014	20.067
1988	1.117.437	55.615	218.287	524.029	212.016	81.716	25.774
1989	964.187	45.782	126.194	488.335	195.771	79.882	28.283
Dienstleistungsgewerbe							
1985	3.582.020	125.533	892.039	1.664.246	796.402	89.596	14.203
1986	6.000.188	213.607	1.575.313	3.050.327	1.068.982	82.582	9.377
1987	7.910.366	239.679	692.741	5.735.566	1.130.248	90.101	22.032
1988	10.116.813	935.215	1.447.475	5.470.440	2.104.259	98.613	60.811
1989	6.258.360	119.781	1.699.865	3.573.329	729.391	109.940	26.054

g) Abschreibungen im Großgewerbe

Jahr, Bundesinnungsgruppe	Normale Abschrei- bungen insgesamt	davon				Vorzeitige Abschrei- bungen insgesamt
		Gebäude	Geräte, Maschinen, Einrichtungen	Fahrzeuge	geringwertige Wirt- schaftsgüter	
1985	682.659	102.707	443.486	76.434	60.032	106.613
1986	717.684	110.469	466.945	75.599	64.671	104.931
1987	836.609	112.462	552.088	84.524	77.535	104.211
1988	899.949	141.101	582.390	95.875	80.583	116.207
1989	970.668	145.568	628.524	103.767	92.809	¹⁾ -
Bauhilfs- und Baunebengewerbe	35.693	3.824	15.252	10.242	6.375	-
Glasbe- und -verarbeitende Gewerbe	-
Chemische Gewerbe (einschließlich Kunststoffverarbeitung)	75.770	11.811	56.698	4.110	3.151	-
Graphische und papierverarbeitende Gewerbe	441.342	41.768	368.795	17.929	12.850	-
Holzverarbeitende Gewerbe	27.179	7.064	11.608	4.816	3.691	-
Nahrungs- und Genußmittelgewerbe	108.070	18.336	56.355	15.606	17.773	-
Ledererzeugende und -verarbeitende Gewerbe	7.587	2.263	3.722	1.068	534	-
Metallbe- und -verarbeitende Gewerbe	258.037	55.714	108.775	48.050	45.498	-
Textilgewerbe	-
Bekleidungs-gewerbe	12.934	3.892	5.598	1.013	2.431	-

¹⁾ Ab 1989 sind keine vorzeitigen Abschreibungen mehr möglich.

h) Hauptergebnisse der Jahreserhebung im Großgewerbe nach Bezirken

Jahr, Bezirk	Gewerbe- betriebe	Beschäftigte		Erlöse u. Erträge	Betriebsaufwand		Brutto- produktionswert	Netto- produktionswert	Investi- tionen
		ins- gesamt	unselb- ständig		ins- gesamt	dav. Perso- nalaufwand			
							in 1.000 Schilling		
1985	658	34.505	34.064	28.416.075	9.845.601	27.856.415	12.611.922	1.061.364	
1986	624	33.328	32.937	29.995.871	10.145.528	29.309.436	12.887.089	1.142.853	
1987	616	32.772	32.413	30.477.489	10.391.316	29.722.815	12.816.430	1.200.719	
1988	620	32.750	32.401	32.230.567	10.786.696	31.517.269	13.521.135	1.466.154	
1989	614	32.008	31.688	37.122.675	32.049.937	11.411.006	35.733.092	14.543.448	1.299.015
1.	36	1.782	1.756	1.842.252	1.837.439	613.585	1.795.157	580.485	100.995
2.	16	624	615	532.514	482.853	181.673	527.299	232.155	9.360
3.	50	3.256	3.233	3.840.913	3.590.825	1.423.739	3.583.025	1.473.597	132.500
4.	14	839	829	960.203	842.605	303.468	950.944	416.807	21.845
5.	32	1.832	1.820	1.616.877	1.414.476	592.881	1.590.639	790.332	63.315
6.	19	1.080	1.071	781.185	679.084	301.725	772.488	403.322	18.554
7.	39	1.530	1.508	1.436.217	1.248.065	552.675	1.249.404	580.576	43.758
8.	18	748	733	601.603	560.027	244.723	586.997	278.739	17.767
9.	13	609	605	521.950	417.662	204.227	512.541	304.599	5.849
10.	36	1.699	1.682	2.012.724	1.784.093	573.638	1.990.820	809.193	94.120
11.	21	1.332	1.325	1.290.861	1.178.412	373.519	1.275.464	495.275	114.623
12.	35	1.481	1.474	1.721.776	1.601.829	515.323	1.708.192	644.330	55.176
13.	8	348	344	287.348	231.814	102.719	285.628	162.427	4.560
14.	22	1.132	1.121	1.226.942	1.121.235	390.548	1.218.510	502.045	83.185
15.	38	1.776	1.747	1.572.057	1.384.200	533.946	1.537.017	702.455	57.647
16.	31	1.099	1.085	1.320.551	1.082.019	351.138	1.297.469	591.988	51.653
17.	19	720	706	525.815	509.542	187.572	519.058	214.821	9.892
18.	19	793	780	710.241	592.922	231.362	698.621	347.529	53.695
19.	16	1.201	1.196	4.719.203	3.654.785	772.176	4.177.014	1.313.033	32.147
20.	20	1.265	1.253	1.042.587	983.240	429.179	1.023.459	476.164	43.770
21.	24	1.419	1.403	1.354.047	1.191.847	456.666	1.340.704	628.192	46.531
22.	28	1.297	1.286	1.102.392	989.040	384.929	1.089.803	508.560	71.819
23.	60	4.146	4.116	6.102.417	5.671.923	1.689.595	6.002.839	2.086.824	166.254

Tab. 10.13

i) Wasserverbrauch im Großgewerbe nach Bezirken

Jahr, Bezirk	Betriebe	Fremdbezug von			Eigenverbrauch v. selbst. gef.		Wasserverbrauch insgesamt	
		öffentlichen Wasser- werken	Grund- u. Quellwasser	Oberflächen- wasser	Grund- u. Quellwasser	Oberflächen- wasser		
			von anderen Betrieben				Menge in m ³	
1989	614	1.679.234	–	–	705.833	–	2.385.067	15.101
1.	36	36.609	–	–	–	–	36.609	256
2.	16	17.750	–	–	–	–	17.750	156
3.	50	145.569	–	–	6.440	–	152.009	1.563
4.	14	46.909	–	–	–	–	46.909	71
5.	32	48.939	–	–	–	–	48.939	551
6.	19	30.758	–	–	–	–	30.758	231
7.	39	33.571	–	–	–	–	33.571	345
8.	18	47.292	–	–	15.000	–	62.292	358
9.	13	4.549	–	–	–	–	4.549	50
10.	36	145.461	–	–	–	–	145.461	1.212
11.	21	87.157	–	–	650.166	–	737.323	684
12.	35	233.853	–	–	–	–	233.853	1.603
13.	8	19.241	–	–	–	–	19.241	133
14.	22	62.689	–	–	–	–	62.689	484
15.	38	104.418	–	–	–	–	104.418	909
16.	31	52.536	–	–	–	–	52.536	473
17.	19	14.140	–	–	–	–	14.140	105
18.	19	18.745	–	–	–	–	18.745	248
19.	16	53.990	–	–	–	–	53.990	549
20.	20	40.988	–	–	–	–	40.988	365
21.	24	56.071	–	–	10.900	–	66.971	573
22.	28	39.498	–	–	1.088	–	40.586	371
23.	60	338.501	–	–	22.239	–	360.740	3.811

10.14 Bauwirtschaft

a) Gesamtübersicht

Jahr, Gruppe, Beschäftigte, Bruttoproduktionswert, Rechtsform	Betriebe	Beschäftigte am 31. Oktober		Personal- aufwand	Investi- tionen	Brutto- produktions- wert	Netto- produktions- wert
		insgesamt	davon unselbständig				
				in 1.000 Schilling			
1986.....	567	34.729	34.496	10.989.234	933.031	30.605.112	13.120.671
1987.....	581	35.502	35.277	11.349.899	1.028.712	32.571.889	13.733.793
1988.....	590	33.541	33.329	11.657.368	1.231.823	33.264.047	14.695.222
1989.....	573	34.321	34.109	11.960.129	1.317.983	34.537.436	14.305.658
1990.....	573	36.050	35.839	13.310.568	1.542.459	37.646.338	16.374.272
Hochbau.....	459	23.125	22.949	8.417.854	976.054	23.289.445	10.011.258
Tiefbau.....	114	12.925	12.890	4.892.714	566.405	14.356.893	6.363.014

nach unselbständig Beschäftigten

0.....	43	7	-	64.653	9.163	492.426	160.158
1- 4.....	78	225	191	93.080	8.244	438.322	191.922
5- 9.....	94	696	666	226.412	68.961	1.105.580	355.552
10- 19.....	107	1.555	1.514	441.808	44.512	1.295.589	651.645
20- 49.....	141	4.384	4.332	1.412.400	133.683	3.488.128	1.758.048
50- 99.....	59	4.155	4.135	1.535.889	111.730	4.338.187	2.050.104
100-499.....	39	7.814	7.789	2.954.099	287.723	9.176.637	4.213.634
500-999.....	6	4.187	4.185	1.749.602	163.602	3.952.032	1.924.458
1.000 und mehr.....	6	13.027	13.027	4.832.625	714.841	13.359.437	5.068.751

nach dem Bruttoproduktionswert (in 1.000 S)

bis 250.....	5	10	8	215	171	712	416
251- 500.....	11	12	6	1.477	659	4.405	2.469
501- 1.000.....	11	31	26	2.821	694	7.059	3.702
1.001- 5.000.....	122	815	775	176.735	31.324	375.551	220.117
5.001- 10.000.....	101	1.182	1.137	328.295	33.855	738.221	410.304
10.001- 50.000.....	218	5.977	5.900	1.980.152	229.131	4.825.737	2.620.614
50.001-100.000.....	48	3.549	3.534	1.216.396	87.497	3.348.450	1.536.440
100.001 und mehr.....	57	24.474	24.453	9.604.477	1.159.128	28.346.203	11.580.210

nach der Rechtsform

Einzelfirma und Stille Ges.....	93	2.036	1.915	628.056	36.269	1.377.270	887.880
Ges. nach bürgerlichem Recht...	91	1.828	1.824	863.580	31.015	4.401.963	1.541.888
OHG.....	6	785	773	352.811	29.671	722.391	434.900
KG.....	21	1.670	1.647	661.816	63.941	1.702.991	1.028.403
Ges. m.b.H. und Co. KG.....	43	2.286	2.235	828.935	55.949	1.862.957	954.322
Ges. m.b.H.....	307	13.877	13.877	4.903.733	481.591	12.636.260	6.219.891
AG.....	12	13.568	13.568	5.071.637	844.023	14.943.406	5.306.988

Quelle: Baustatistik, herausgegeben vom Österreichischen Statistischen Zentralamt.

Tab. 10.14

b) Beschäftigte

Jahr, Gruppe, Beschäftigte, Bruttoproduktionswert, Rechtsform	Beschäftigte					
	zusammen	tätige Betriebs- inhaber	mithelfende Familien- angehörige	Angestellte	Arbeiter	Lehrlinge
1986.....	34.729	193	40	5.964	28.052	480
1987.....	35.502	177	48	6.039	28.815	423
1988.....	33.541	171	41	5.922	26.980	427
1989.....	34.321	170	42	6.179	27.473	457
1990.....	36.050	172	39	6.466	28.834	539
Hochbau.....	23.125	139	37	4.254	18.208	487
Tiefbau.....	12.925	33	2	2.212	10.626	52

nach unselbständig Beschäftigten

0.....	7	7	-	-	-	-
1 - 4.....	225	27	7	85	106	-
5 - 9.....	696	27	3	176	485	5
10 - 19.....	1.555	33	8	292	1.207	15
20 - 49.....	4.384	38	14	653	3.615	64
50 - 99.....	4.155	19	1	513	3.529	93
100 - 499.....	7.814	20	5	1.129	6.539	121
500 - 999.....	4.187	1	1	806	3.333	46
1.000 und mehr.....	13.027	-	-	2.812	10.020	195

nach dem Bruttoproduktionswert (in 1.000 S)

bis 250.....	10	2	-	4	4	-
251 - 500.....	12	6	-	2	4	-
501 - 1.000.....	31	5	-	8	17	1
1.001 - 5.000.....	815	31	9	187	585	3
5.001 - 10.000.....	1.182	38	7	191	931	15
10.001 - 50.000.....	5.977	61	16	879	4.901	120
50.001 - 100.000.....	3.549	14	1	442	3.049	43
100.001 und mehr.....	24.474	15	6	4.753	19.343	357

nach der Rechtsform

Einzelirma und Stille Ges.....	2.036	92	29	236	1.622	57
Ges. nach bürgerlichem Recht...	1.828	4	-	184	1.628	12
OHG.....	785	10	2	154	613	6
KG.....	1.670	21	2	257	1.345	45
Ges. m.b.H. und Co. KG.....	2.286	45	6	300	1.885	50
Ges. m.b.H.....	13.877	-	-	2.332	11.356	189
AG.....	13.568	-	-	3.003	10.385	180

c) Personalaufwand

Jahr, Gruppe, Beschäftigte, Bruttoproduktionswert, Rechtsform	Unselbständig Beschäftigte am 31. 10.	Personalaufwand						
		insgesamt	Bruttogehälter	Bruttolöhne	Bruttoentschädigung der		Gesetzl. Pflichtbeitrag des Arbeitgebers	sonstiger
					kaufm. Lehrlinge	gewerbl. Lehrlinge		
in 1.000 Schilling								
1986.....	34.496	10.989.234	2.435.936	6.121.235	4.775	34.136	1.973.208	419.944
1987.....	35.277	11.349.899	2.545.048	6.461.750	4.206	35.346	1.970.213	333.336
1988.....	33.329	11.657.368	2.653.340	6.627.790	4.032	34.156	2.027.368	310.682
1989.....	34.109	11.960.129	2.803.463	6.666.203	4.297	36.373	2.124.695	325.098
1990.....	35.839	13.310.568	3.090.861	7.558.485	4.234	44.653	2.297.941	314.394
Hochbau.....	22.949	8.417.854	1.936.937	4.746.695	3.482	41.930	1.492.545	196.265
Tiefbau.....	12.890	4.892.714	1.153.924	2.811.790	752	2.723	805.396	118.129

nach unselbständig Beschäftigten

0.....	–	64.653	16.250	33.316	–	–	10.614	4.473
1– 4.....	191	93.080	24.460	44.140	–	–	14.645	9.835
5– 9.....	666	226.412	50.267	127.676	110	323	39.339	8.697
10– 19.....	1.514	441.808	95.879	253.878	–	1.433	79.226	11.392
20– 49.....	4.332	1.412.400	271.009	846.822	213	4.821	248.557	40.978
50– 99.....	4.135	1.535.889	253.649	954.151	106	7.092	279.407	41.484
100– 499.....	7.789	2.954.099	573.841	1.762.890	678	10.181	536.590	69.919
500– 999.....	4.185	1.749.602	469.398	952.803	337	2.956	273.032	51.076
1.000 und mehr.....	13.027	4.832.625	1.336.108	2.582.809	2.790	17.847	816.531	76.540

nach dem Bruttoproduktionswert (in 1.000 S)

bis 250.....	8	215	95	44	–	–	55	21
251– 500.....	6	1.477	501	662	–	–	284	30
501– 1.000.....	26	2.821	674	1.626	–	–	485	36
1.001– 5.000.....	775	176.735	38.007	101.811	110	198	31.644	4.965
5.001– 10.000.....	1.137	328.295	60.175	196.743	–	1.124	60.006	10.247
10.001– 50.000.....	5.900	1.980.152	373.246	1.179.352	213	9.706	358.114	59.521
50.001– 100.000.....	3.534	1.216.396	221.363	739.394	36	3.323	220.244	32.036
100.001 und mehr.....	24.453	9.604.477	2.396.800	5.338.853	3.875	30.302	1.627.109	207.538

nach der Rechtsform

Einzelfirma und Stille Ges.....	1.915	628.056	105.704	387.743	325	6.284	111.719	16.281
Ges. nach bürgerlichem Recht...	1.824	863.580	114.292	558.660	–	939	146.767	42.922
OHG.....	773	352.811	80.035	201.936	133	417	61.129	9.161
KG.....	1.647	661.816	130.582	369.643	106	3.558	136.564	21.363
Ges. m.b.H. und Co. KG.....	2.235	828.935	164.065	493.535	185	2.675	146.963	21.512
Ges. m.b.H.....	13.877	4.903.733	1.026.867	2.912.562	783	13.823	825.967	123.731
AG.....	13.568	5.071.637	1.469.316	2.634.406	2.702	16.957	868.832	79.424

Tab. 10.14

d) Umsatz

Jahr, Gruppe, Beschäftigte, Bruttoproduktionswert, Rechtsform	Jahres- umsatz	davon						Erträge aus dem Verkauf gebrauchter Anlage- güter
		Erlöse aus Bautätig- keiten ein- schließlich Fremd- leistungen	Handels- waren- erlöse	Erträge aus der Aktivierung von Eigen- leistungen	Sonstige Erlöse aus eigener Erzeugung und Leistungen	Sonstige und andere Erträge	Erlöse aus Bau- leistungen im Ausland	
in 1.000 Schilling								
1986	31,160.402	28,284.772	157.090	73.667	1,402.964	555.290	686.619	668.747
1987	33,106.455	30,311.269	128.588	49.357	1,126.007	534.566	956.668	509.336
1988	33,840.969	31,651.844	124.941	81.250	1,051.524	576.922	354.488	203.395
1989	35,151.079	31,816.322	723.535	71.470	1,398.539	613.643	527.570	182.933
1990	38,553.881	35,205.105	354.599	88.517	1,483.965	907.543	514.152	785.509
Hochbau	23,985.915	21,830.362	340.141	35.136	791.466	696.470	292.340	745.518
Tiefbau	14,567.966	13,374.743	14.458	53.381	692.499	211.073	221.812	39.991
nach unselbständig Beschäftigten								
0	496.861	478.055	20	-	14.351	4.435	-	2.444
1 - 4	442.788	428.573	2.973	-	6.535	4.466	241	2.084
5 - 9	1,156.264	1,088.925	1.108	101	15.311	50.684	135	11.014
10- 19	1,310.827	1,272.312	7.387	1.252	12.165	15.238	2.473	1.279
20- 49	3,535.807	3,438.295	10.503	2.869	31.958	47.679	4.503	5.970
50- 99	4,384.992	4,191.363	21.141	9.276	61.195	46.805	55.212	2.866
100-499	9,378.126	8,798.443	7.230	9.399	142.268	201.489	219.297	18.225
500-999	4,110.739	3,634.539	580	4.248	246.683	158.707	65.982	21.330
1.000 und mehr	13,737.477	11,874.600	303.657	61.372	953.499	378.040	166.309	720.297
nach dem Bruttoproduktionswert (in 1.000 S)								
bis 250	715	712	-	-	-	3	-	-
251 - 500	4.572	3.994	-	-	411	167	-	162
501 - 1.000	7.141	6.798	-	-	261	82	-	562
1.001 - 5.000	379.706	368.326	1.481	114	5.630	4.155	-	7.169
5.001 - 10.000	746.183	728.321	5.934	776	3.190	7.962	-	2.856
10.001 - 50.000	4,887.690	4,731.954	21.392	4.934	60.105	61.953	7.352	13.673
50.001 - 100.000	3,379.332	3,270.084	14.624	4.773	51.908	30.882	7.061	2.485
100.001 und mehr	29,148.542	26,094.916	311.168	77.920	1,362.460	802.339	499.739	758.602
nach der Rechtsform								
Einzelfirma und Stille Ges.	1,392.537	1,360.397	6.593	2,841	730	15.267	6.709	3.510
Ges. nach bürgerl. Recht	4,438.804	4,325.088	-	-	44.393	36.841	32.482	4.742
OHG	729.481	654.358	149	16	63.868	7.090	4.000	752
KG	1,714.218	1,675.878	917	6.620	18.337	11.227	1.239	7.316
Ges. m.b.H. und Co. KG	1,883.778	1,848.560	2.063	931	3.674	21.721	6.829	3.378
Ges. m.b.H.	12,982.742	11,907.940	41.220	17.560	349.671	346.482	319.869	91.405
AG	15,412.321	13,432.884	303.657	60.549	1,003.292	468.915	143.024	674.406

e) Bruttoproduktionswert, Vorleistungen und Nettoproduktionswert

Jahr, Gruppe	Betriebe	Bruttopro- duktionswert	Vorleistungen insgesamt ¹⁾	Lagerbestand von Handelsware		Nettopro- duktionswert
				1. 1.	31. 12.	
in 1.000 Schilling						
1986	567	30,605.112	17,483.394	3.156	2.109	13,120.671
1987	581	32,571.889	18,880.581	2.134	4.619	13,773.793
1988	590	33,264.047	18,570.399	4.297	5.084	14,695.222
1989	573	34,537.436	20,231.238	5.623	5.353	14,305.658
1990	573	37,646.338	21,276.992	5.139	7.102	16,374.272
Hochbau	459	23,289.445	13,279.805	3.224	4.033	10,011.258
Tiefbau	114	14,356.893	7,996.187	1.915	3.069	6,363.014

¹⁾ Ohne Lager von Handelsware.

f) Abschreibungen

Jahr, Gruppe, Beschäftigte, Bruttoproduktionswert	Betriebe	Normale Abschrei- bungen insgesamt	davon			
			Gebäude	Geräte, Maschinen, Ein- richtungen	Fahrzeuge	gering- wertige Wirtschafts- güter
1986.....	567	755.363	44.126	441.497	116.563	153.177
1987.....	581	763.880	46.522	436.683	130.534	150.141
1988.....	590	758.710	45.650	456.462	129.094	127.504
1989.....	573	873.363	61.026	515.952	161.552	134.833
1990.....	573	958.293	61.184	565.457	177.040	154.612
Hochbau.....	459	585.772	40.721	322.448	99.682	122.921
Tiefbau.....	114	372.521	20.463	243.009	77.358	31.691
nach unselbständig Beschäftigten						
0.....	43	4.231	238	2.341	694	958
1 – 4.....	78	7.259	440	2.533	3.229	1.057
5 – 9.....	94	14.639	2.443	5.716	4.164	2.316
10– 19.....	107	22.527	1.857	8.457	7.849	4.364
20– 49.....	141	59.286	7.348	23.418	16.628	11.892
50– 99.....	59	77.615	5.787	41.521	19.842	10.465
100– 499.....	39	189.896	9.097	115.694	39.896	25.209
500– 999.....	6	116.925	10.534	63.481	29.481	13.429
1.000 und mehr.....	6	465.915	23.440	302.296	55.257	84.922
nach dem Bruttoproduktionswert (in 1.000 S)						
bis 250.....	5	364	–	155	202	7
251 – 500.....	11	638	–	242	369	27
501 – 1.000.....	11	695	–	85	556	54
1.001 – 5.000.....	122	13.463	1.523	4.751	4.905	2.284
5.001 – 10.000.....	101	17.297	1.312	7.397	6.055	2.533
10.001 – 50.000.....	218	104.715	11.476	45.750	30.476	17.013
50.001 – 100.000.....	48	58.816	4.302	28.709	15.796	10.009
100.001 und mehr.....	57	762.305	42.571	478.368	118.681	122.685

g) Einsatz von Brenn-, Treibstoffen und Energie 1990

Energieträger	Mengen- einheit	Baugewerbe		Bauindustrie	
		Menge	Wert in 1.000 S	Menge	Wert in 1.000 S
Steinkohle.....	t	5	12	–	–
Braunkohle.....	t	5	6	–	–
Braunkohlenbriketts.....	t	–	–	120	240
Koks.....	t	3	8	23	76
Brennholz.....	fm	485	315	3	1
Brennbare Abfälle.....	t	250	50	100	19
Heizöl leicht.....	t	1.697	5.855	6.227	21.343
Heizöl mittel.....	t	162	499	598	1.729
Heizöl schwer.....	t	153	260	783	1.337
Petroleum.....	kg	5.884	51	320	2
Gasöl (Dieselkraftstoff).....	kg	11.836.527	83.328	19.506.704	136.554
Gasöl (Ofenheizöl).....	kg	733.093	3.090	2.769.321	11.639
Benzin.....	kg	4.953.990	41.542	4.208.377	33.686
Spindelöl.....	kg	50.635	319	–	–
Stadtgas.....	m ³	–	–	–	–
Erdgas.....	m ³	754.474	2.696	4.314.831	12.898
Flüssiggas.....	kg	259.765	2.125	4.756.413	28.641
Fernwärme (Fremdbezug).....	MWh	470	248	529	342
Strom aus Eigenanlagen.....	kWh	–	–	–	–
Fremdstrom.....	kWh	22,351.433	29.429	60,396.772	79.957
Zusammen.....			169.833		328.464

Tab. 10.14

h) Investitionen

Jahr, Gruppe, Beschäftigte	Investitionen								
	Betriebe	insgesamt	davon					gering- wertige Wirtschafts- güter	gebrauchte Sach- anlagen
			Grund- stücke und Altbauten	Neuinvestitionen					
				Gebäude	Maschinen und Ein- richtungen	Fahrzeuge			
in 1.000 Schilling									
1986	567	933.031	30.284	47.601	542.548	157.656	153.177	1.765	
1987	581	1.028.712	48.133	78.884	559.873	189.159	150.141	2.522	
1988	590	1.231.823	95.892	166.054	632.075	202.137	127.504	8.161	
1989	573	1.317.983	48.512	163.243	745.825	216.768	134.833	8.802	
1990	573	1.542.459	138.016	133.607	868.961	239.329	154.612	7.934	
Hochbau	459	976.054	104.565	69.152	528.022	149.716	122.921	1.678	
Tiefbau	114	566.405	33.451	64.455	340.939	89.613	31.691	6.256	
nach unselbständig Beschäftigten									
0	43	9.163	-	1.646	5.788	771	958	-	
1 - 4	78	8.244	1.450	63	3.243	2.426	1.057	5	
5 - 9	94	68.961	48.923	5.769	6.544	5.278	2.316	131	
10 - 19	107	44.512	9.990	1.418	13.376	15.033	4.364	331	
20 - 49	141	133.683	37.015	9.047	47.563	22.428	11.892	5.738	
50 - 99	59	111.730	-	10.657	63.317	25.644	10.465	1.647	
100 - 499	39	287.723	9.295	25.941	177.195	50.083	25.209	-	
500 - 999	6	163.602	6.030	11.543	99.682	32.836	13.429	82	
1.000 und mehr	6	714.841	25.313	67.523	452.253	84.830	84.922	-	

i) Bestand an Baumaschinen

Geräte und Baueinrichtungen	1987			1988		
	Stück	kW	t (Eigen- gewicht)	Stück	kW	t (Eigen- gewicht)
Betonmischer	3.468	8.572	1.343	3.587	9.726	1.455
Transportmischer	32	5.191	347	40	5.972	424
Mischtürme	61	2.223	1.102	51	1.829	968
Baustellensilos für Bindemittel	370	-	1.226	354	-	1.124
Turmdreh-, Kletter-, Hochhauskrane	515	20.979	15.062	517	21.143	14.735
Autokrane	68	8.407	1.569	76	9.161	1.791
Baufzüge ohne Handbauaufzüge	927	3.807	866	937	4.042	892
Förderbänder	462	2.162	420	444	1.911	416
Planierdrauen	99	8.823	1.412	97	8.745	1.336
Betonpumpen und -förderer	105	3.653	335	107	3.851	356
Bagger	863	52.193	13.172	898	54.326	13.252
Ladegeräte	822	44.886	6.225	857	46.790	6.301
Schürfwagen	2	190	24	1	90	12
Motorstraßenhobel (Grader)	87	9.235	1.162	81	8.554	1.095
Rammen und Rammhären	304	3.438	604	365	4.841	742
Stampf- und Rüttelgeräte	1.944	5.345	586	1.951	5.503	578
Walzen	1.297	27.041	4.060	1.375	27.961	4.144
Komplette maschinelle Bohrgeräte	355	5.638	1.239	390	6.714	1.547
Pumpen aller Art	2.442	15.600	329	2.536	16.136	340
Straßenbaumaschinen für Schwarzdecken	546	18.417	7.024	475	22.430	8.333
Straßenbaumaschinen für Betonstraßen	8	154	60	5	103	38
Kompressoren	2.101	62.698	2.234	2.178	67.911	2.860
Tunnelbaugeräte	65	3.126	578	59	2.616	483
Stromaggregate	752	34.835	1.075	603	29.250	816
Rohrgerüste, Schalungsträger, Rüstträger	.	-	11.160	.	-	10.327
Spundbohlen, Kanaldielen	.	-	3.798	.	-	3.724
Baracken	3.900	-	6.236	3.913	-	5.522
Lastkraftwagen	2.293	192.695	9.155	2.396	196.085	9.582
Anhänger	544	-	1.720	611	-	1.834
Tieflader	214	-	1.175	206	-	1.228
Vorderkipper	977	13.704	1.396	1.061	15.457	1.563
Zugmaschinen	92	11.977	605	90	13.237	576
Raupenschlepper	10	867	136	10	885	140
Personenkraftwagen	2.065	114.809	2.326	2.008	113.389	2.314
Sonstige Baugeräte	.	32.568	11.676	.	43.912	12.983

1) Erhebungen jeweils zum 31. Dezember, Hoch- und Tiefbau.

h) Investitionen (Schluß)

Bruttoproduktionswert (BPW), Rechtsform	Investitionen								
	Betriebe	insgesamt	davon					gering- wertige Wirtschafts- güter	gebrauchte Sach- anlagen
			Grund- stücke und Altbauten	Neuinvestitionen					
				Gebäude	Maschinen und Ein- richtungen	Fahrzeuge			
in 1.000 Schilling									
nach dem BPW (in 1.000 S)									
bis 250.....	5	171	-	-	12	152	7	-	
251 - 500.....	11	659	-	-	302	330	27	-	
501 - 1.000.....	11	694	-	-	150	490	54	-	
1.001 - 5.000.....	122	31.324	2.601	1.096	15.870	9.344	2.284	129	
5.001 - 10.000.....	101	33.855	10.686	664	10.922	8.712	2.533	338	
10.001 - 50.000.....	218	229.131	76.507	18.868	71.116	39.748	17.013	5.879	
50.001 - 100.000.....	48	87.497	8.146	7.329	44.746	16.665	10.009	602	
100.001 und mehr.....	57	1.159.128	40.076	105.650	725.843	163.888	122.685	986	
nach der Rechtsform									
Einzelfirma und Stille Ges.....	93	36.269	2.886	3.836	12.402	12.592	4.553	-	
Ges. nach bürgerlichem Recht.....	91	31.015	-	1.584	17.946	1.296	9.580	609	
OHG.....	6	29.671	-	4.784	11.357	6.505	6.039	986	
KG.....	21	63.941	4.290	8.208	37.456	11.941	2.046	-	
Ges. m.b.H. und Co. KG.....	43	55.949	3.500	863	34.750	12.146	4.580	110	
Ges. m.b.H.	307	481.591	87.733	45.717	225.344	82.266	34.837	5.694	
AG.....	12	844.023	39.607	68.615	529.706	112.583	92.977	535	

und -geräten¹⁾

1989			1990			1991			Geräte und Baueinrichtungen
Stück	kW	t (Eigen- gewicht)	Stück	kW	t (Eigen- gewicht)	Stück	kW	t (Eigen- gewicht)	
3.504	9.232	1.387	3.690	9.194	1.320	3.626	8.071	1.200	Betonmischer
36	5.273	373	35	5.302	377	29	4.407	304	Transportmischer
55	1.805	895	48	1.546	718	52	1.712	740	Mischtürme
320	-	1.002	314	-	990	304	-	916	Baustellensilos für Bindemittel
548	21.932	15.316	582	22.842	17.202	611	23.139	17.617	Turmdreh-, Kletter-, Hochhauskrane
75	9.567	1.876	68	8.708	1.690	68	8.697	1.640	Autokrane
969	4.176	889	986	4.182	865	967	4.099	851	Bauaufzüge ohne Handbauaufzüge
456	1.625	420	448	1.690	433	495	1.783	889	Förderbänder
106	8.632	1.241	107	8.247	1.169	93	7.443	1.119	Planierdraht
101	3.392	333	103	3.957	383	121	4.968	501	Betonpumpen und -förderer
898	52.782	12.585	930	54.445	12.493	972	59.100	13.610	Bagger
831	44.619	5.905	854	45.169	5.995	903	49.886	6.392	Ladegeräte
2	180	24	-	-	-	3	270	36	Schürfwagen
78	8.193	1.005	78	8.170	1.006	77	8.044	986	Motorstraßenhobel (Grader)
358	5.323	732	327	4.458	711	286	4.963	723	Rammen und Rammbären
1.987	5.697	540	2.127	6.088	522	2.264	6.718	620	Stampf- und Rüttelgeräte
1.403	27.531	4.081	1.508	31.402	4.138	1.575	31.116	4.202	Walzen
389	6.671	1.366	458	7.452	1.586	484	7.130	1.378	Komplette maschinelle Bohrgeräte
2.458	15.665	364	2.519	15.788	351	2.710	16.458	360	Pumpen aller Art
459	20.203	7.217	479	21.217	7.288	510	21.694	7.012	Straßenbaumaschinen für Schwarz- decken
2	50	12	19	256	31	4	82	31	Straßenbaumaschinen f. Betonstraßen
2.196	64.049	2.307	2.277	67.995	2.436	2.380	72.173	2.459	Kompressoren
60	2.150	422	57	2.039	394	53	2.140	375	Tunnelbaugeräte
626	30.351	862	657	28.423	860	666	21.057	834	Stromaggregate
.	-	11.157	.	-	12.277	.	-	12.115	Rohrgerüste, Schalungs- u. Rüstträger
.	-	3.506	.	-	3.935	.	-	3.404	Spundbohlen, Kanaldielen
4.101	-	6.365	3.748	-	6.040	4.113	-	6.297	Baracken
2.579	206.121	9.263	2.791	226.506	9.645	2.824	230.311	9.782	Lastkraftwagen
625	-	1.694	668	-	1.716	761	-	1.891	Anhänger
225	-	1.122	228	-	1.148	221	-	1.084	Tieflader
1.038	14.953	1.424	1.083	16.450	1.512	1.108	17.880	1.770	Vorderkipper
101	13.994	588	109	15.919	644	99	16.358	664	Zugmaschinen
10	854	129	9	801	105	14	1.169	169	Raupenschlepper
2.119	122.907	2.464	2.338	136.738	2.727	2.521	148.740	3.004	Personenkraftwagen
.	35.890	13.842	-	44.870	14.109	-	47.023	14.519	Sonstige Baugeräte

Tab. 10.14

k) Ergebnisse nach Bezirken ¹⁾

Jahr, Bezirk	Betriebe	Beschäftigte am 31. Oktober		Personal-aufwand	Investitionen	Brutto-produktionswert	Netto-produktionswert
		insgesamt	darunter selbständig				
in 1.000 Schilling							
1985	546	34.068	33.834	10.180.818	870.309	26.596.601	11.794.577
1986	567	34.729	34.496	10.989.234	933.031	30.605.112	13.120.671
1987	581	35.502	35.277	11.349.899	1.028.712	32.571.889	13.773.793
1988	590	33.541	33.329	11.657.368	1.231.823	33.264.047	14.695.222
1989	573	34.321	34.109	11.960.129	1.317.983	34.537.436	14.305.658
1990	573	36.050	35.839	13.310.568	1.542.459	37.646.338	16.374.272
1.	35	8.217	8.208	3.378.272	523.745	10.459.428	3.598.826
2.	19	368	363	150.731	7.839	494.781	168.873
3.	43	6.284	6.276	2.067.016	367.769	6.581.875	2.643.180
4.	22	2.423	2.403	920.652	96.639	1.884.361	1.075.320
5.	16	293	287	105.411	4.582	232.879	129.160
6.	19	620	614	224.583	6.198	479.619	273.128
7.	16	1.362	1.356	540.904	28.303	1.378.304	734.372
8.	10	257	251	91.684	4.973	153.585	121.786
9.	31	2.112	2.104	924.369	62.156	2.929.894	1.182.029
10.	34	1.530	1.515	448.598	22.369	1.232.964	641.564
11.	19	675	668	244.221	27.505	789.758	403.143
12.	23	781	772	258.852	27.404	534.206	270.919
13.	17	900	896	388.695	49.373	921.893	463.013
14.	23	452	445	140.045	22.576	408.156	281.771
15.	29	2.722	2.712	1.057.345	45.163	2.914.127	1.445.968
16.	28	639	631	159.718	18.601	329.893	205.360
17.	8	101	100	29.366	6.635	63.938	32.314
18.	25	524	515	174.265	10.548	333.642	218.850
19.	25	773	757	264.817	11.383	644.844	304.322
20.	11	217	212	34.439	4.998	154.194	84.316
21.	31	759	737	227.390	18.605	739.037	349.118
22.	44	2.345	2.341	875.031	85.564	2.419.394	973.189
23.	45	1.696	1.676	604.164	89.531	1.565.566	773.751

¹⁾ Die Zuordnung erfolgt nach dem Sitz des Unternehmens.

10.15 Bauproduktion

a) Bauindustrie und Baugewerbe: Bauproduktionswert und Auftragsbestand nach Bausparten und Auftraggebern

Jahr, Monat, Stichtag	insgesamt	Hochbau			Tiefbau			Adaptierungen, Instandhaltungen, -setzungen ¹⁾		
		öffentlich	privat	zusammen	öffentlich	privat	zusammen	öffentlich	privat	zusammen
Bauproduktion in Millionen Schilling										
1987	23.170,46	2.922,19	8.493,49	11.415,68	6.474,29	1.990,18	8.464,47	783,09	2.507,22	3.290,31
1988	24.568,22	2.448,20	10.172,75	12.620,95	5.891,05	2.228,42	8.119,47	920,75	2.907,05	3.827,80
1989	22.848,48	2.455,88	9.472,76	11.928,64	4.958,94	2.303,01	7.261,95	924,59	2.733,30	3.657,89
1990	24.899,71	2.409,11	10.197,77	12.606,88	5.573,71	2.284,29	7.858,00	1.016,59	3.418,24	4.434,83
1991	31.150,11	2.895,97	13.866,21	16.762,18	6.679,15	3.164,60	9.843,75	1.230,67	3.313,51	4.544,18
Jänner	1.621,20	218,49	716,77	935,26	307,80	103,86	411,66	90,81	183,47	274,28
Februar	1.715,52	255,83	827,19	1.083,02	303,87	109,15	413,02	57,96	161,52	219,48
März	2.147,62	227,07	869,51	1.096,58	300,86	437,47	738,33	82,76	229,95	312,71
April	2.363,63	238,63	956,13	1.194,76	412,75	385,40	798,15	95,02	275,70	370,72
Mai	2.628,89	222,21	1.031,98	1.254,19	500,50	441,44	941,94	106,73	326,03	432,76
Juni	2.699,11	236,87	1.188,95	1.425,82	619,21	264,56	883,77	116,14	273,38	389,52
Juli	3.104,34	229,75	1.491,46	1.721,21	675,63	269,22	944,85	106,56	331,72	438,28
August	2.719,71	167,46	1.231,08	1.398,54	637,39	297,59	934,98	100,26	285,93	386,19
September	3.061,43	215,78	1.362,30	1.578,08	750,51	280,16	1.030,67	116,87	335,81	452,68
Oktober	3.205,10	311,74	1.453,90	1.765,64	773,11	228,62	1.001,73	125,61	312,12	437,73
November	3.028,50	297,49	1.369,33	1.666,82	716,31	210,31	926,62	127,50	307,56	435,06
Dezember	2.855,06	274,65	1.367,61	1.642,26	681,21	136,82	818,03	104,45	290,32	394,77
Auftragsbestand ²⁾ in Millionen Schilling										
31. 3. 1988	14.487,5	1.993,3	6.852,0	8.845,3	3.438,5	821,8	4.260,3	418,0	963,9	1.381,9
30. 9. 1988	13.515,4	1.916,7	6.856,6	8.773,3	2.726,1	714,4	3.440,5	307,6	994,0	1.301,6
31. 3. 1989	13.129,0	1.581,0	6.211,9	7.792,9	2.538,2	813,0	3.351,2	484,4	1.500,5	1.984,9
30. 9. 1989	13.690,0	1.493,4	6.679,1	8.172,5	2.852,7	825,9	3.678,6	521,2	1.317,7	1.838,9
31. 3. 1990	14.389,5	1.641,8	6.956,5	8.598,3	3.177,5	796,1	3.973,6	521,3	1.296,3	1.817,6
30. 9. 1990	15.348,1	1.558,6	8.106,4	9.665,0	2.862,0	934,5	3.796,5	504,5	1.382,1	1.886,6
31. 3. 1991	17.391,2	2.122,6	9.086,5	11.209,1	2.706,4	1.350,8	4.057,2	750,8	1.374,1	2.124,9
30. 9. 1991	19.059,5	1.602,8	10.358,0	11.960,8	4.387,0	745,6	5.132,6	526,5	1.439,6	1.966,1

Hochgerechnete Stichprobe (Baugewerbe). – Die Angaben beziehen sich auf Wien als Ort der erbrachten Bauleistung.

¹⁾ Aus allen Bausparten des Hoch- und Tiefbaus. – ²⁾ Auftragsbestand für die dem Stichtag folgenden 12 Monate.

Angaben des Österreichischen Statistischen Zentralamtes.

b) Bauindustrie und Baugewerbe: Beschäftigtenstand, Verdienste und Arbeitsstunden

Jahr, Monat	Beschäftigtenstand ¹⁾			Verdienste in Millionen Schilling			Bezahlte Arbeits- stunden der Lohn- empfänger	Durch- schnittliche Arbeitszeit je Lohn- empfänger in Stunden/ Monat
	insgesamt	davon		insgesamt	davon			
		Lohn- empfänger	Gehalts- empfänger		Brutto- löhne	Brutto- gehälter		
1987	21.774	19.039	2.735	5.753,74	4.737,44	1.016,30	41.284.900	181
1988	21.776	19.013	2.763	5.812,84	4.772,44	1.040,40	40.752.200	179
1989	20.794	18.122	2.672	5.549,83	4.534,49	1.015,34	38.714.900	178
1990	21.671	18.898	2.773	6.028,70	4.916,79	1.111,91	40.548.100	179
1991	22.523	19.595	2.928	6.908,66	5.607,55	1.301,11	42.058.500	179
Jänner	19.572	16.682	2.890	492,51	398,92	93,59	3.073.900	184
Februar	19.293	16.495	2.798	431,73	342,81	88,92	2.887.500	175
März	20.574	17.645	2.929	444,06	352,45	91,61	3.084.100	175
April	21.390	18.702	2.688	497,64	405,68	91,96	3.283.600	176
Mai	21.970	19.075	2.895	546,53	443,79	102,74	3.424.500	180
Juni	22.354	19.452	2.902	563,97	436,08	127,89	3.410.500	175
Juli	23.968	20.880	3.088	639,38	529,09	110,29	3.923.200	188
August	24.166	21.253	2.913	621,38	516,95	104,43	3.798.200	179
September	24.019	21.158	2.861	603,79	500,42	103,37	3.682.000	174
Oktober	24.332	21.394	2.938	660,77	547,81	112,96	3.972.900	186
November	24.821	21.712	3.109	778,88	631,53	147,35	3.916.700	180
Dezember	23.818	20.693	3.125	628,02	502,02	126,00	3.601.400	174

¹⁾ Jahresdurchschnitte.

c) Bauindustrie: Bauproduktionswert nach Bausparten und Auftraggebern

Jahr, Monat	ins- gesamt	Hochbau			Tiefbau			Adaptierungen, Instandhaltungen, -setzungen ¹⁾		
		öffentlich	privat	zusammen	öffentlich	privat	zusammen	öffentlich	privat	zusammen
Bauproduktion in Millionen Schilling										
1987	13.230,22	2.118,96	4.739,07	6.858,03	4.882,26	1.143,48	6.025,74	197,08	149,37	346,45
1988	13.319,21	1.666,36	5.877,93	7.544,29	4.363,74	1.006,33	5.370,07	221,37	183,48	404,85
1989	12.647,42	1.549,17	5.598,33	7.147,50	3.750,18	1.242,56	4.992,74	247,15	260,03	507,18
1990	13.744,27	1.638,14	6.337,39	7.975,53	3.769,31	1.415,88	5.185,19	244,82	338,73	583,55
1991	17.919,94	1.922,40	9.204,44	11.126,84	5.050,55	1.204,96	6.255,51	241,42	296,17	537,59
Jänner	986,15	150,59	495,11	645,70	255,40	54,52	309,92	19,47	11,06	30,53
Februar	1.072,62	186,76	545,05	731,81	255,05	56,27	311,32	12,73	16,76	29,49
März	1.064,71	132,79	584,77	717,56	234,96	85,24	320,20	11,89	15,06	26,95
April	1.241,97	148,40	650,67	799,07	325,56	83,47	409,03	15,22	18,65	33,87
Mai	1.419,44	146,73	683,80	830,53	416,31	87,19	503,50	22,03	63,38	85,41
Juni	1.457,61	161,23	730,44	891,67	413,33	113,15	526,48	15,57	23,89	39,46
Juli	1.833,75	158,29	993,36	1.151,65	514,96	113,11	628,07	28,09	25,94	54,03
August	1.574,32	107,78	800,49	908,27	503,78	109,59	613,37	23,25	29,43	52,68
September	1.884,83	158,51	945,00	1.103,51	578,17	152,45	730,62	28,02	22,68	50,70
Oktober	1.971,21	220,44	973,94	1.194,38	593,04	142,65	735,69	19,44	21,70	41,14
November	1.838,47	178,86	949,96	1.128,82	530,19	129,60	659,79	24,46	25,40	49,86
Dezember	1.574,86	172,02	851,85	1.023,87	429,80	77,72	507,52	21,25	22,22	43,47

¹⁾ Aus allen Bausparten des Hoch- und Tiefbaus.

d) Bauindustrie: Beschäftigtenstand, Verdienste und Arbeitsstunden

Jahr, Monat	Beschäftigtenstand ¹⁾			Verdienste in Millionen Schilling			Bezahlte Arbeits- stunden der Lohn- empfänger	Durch- schnittliche Arbeitszeit je Lohn- empfänger in Stunden/ Monat
	insgesamt	davon		insgesamt	davon			
		Lohn- empfänger	Gehalts- empfänger		Brutto- löhne	Brutto- gehälter		
1987	9.253	8.186	1.067	2.824,13	2.362,64	461,49	18.618.600	190
1988	8.464	7.424	1.040	2.643,30	2.193,85	449,45	16.798.800	189
1989	8.280	7.228	1.052	2.573,30	2.114,79	458,51	16.287.600	188
1990	8.534	7.468	1.066	2.854,11	2.354,92	499,19	17.099.400	191
1991	9.068	7.906	1.162	3.290,05	2.676,28	613,77	18.019.800	190
Jänner	8.188	7.036	1.152	247,38	204,90	42,48	1.403.500	199
Februar	7.952	6.840	1.112	214,01	175,39	38,62	1.309.600	191
März	8.208	6.969	1.239	203,08	160,84	42,24	1.293.500	186

¹⁾ Jahresdurchschnitte. – An Baustellen eingesetzte Beschäftigte, regional nach der Lage der Baustellen zugeordnet.

Tab. 10.15

d) Bauindustrie: Beschäftigtenstand, Verdienste und Arbeitsstunden (Schluß)

Monat	Beschäftigtenstand ¹⁾			Verdienste in Millionen Schilling			Bezahlte Arbeitsstunden der Lohnempfänger	Durchschnittliche Arbeitszeit je Lohnempfänger in Stunden/Monat
	insgesamt	davon		insgesamt	davon			
		Lohnempfänger	Gehaltsempfänger		Bruttolöhne	Bruttogehälter		
April.....	8.494	7.402	1.092	232,00	187,02	44,98	1.357.500	183
Mai.....	8.525	7.439	1.086	245,75	202,13	43,62	1.407.700	189
Juni.....	8.714	7.617	1.097	261,69	200,88	60,81	1.472.600	193
Juli.....	9.881	8.592	1.289	305,76	253,07	52,69	1.714.600	200
August.....	9.903	8.731	1.172	293,96	243,34	50,62	1.636.400	187
September.....	9.772	8.614	1.158	284,17	233,64	50,53	1.542.200	179
Oktober.....	9.883	8.693	1.190	318,11	261,28	56,83	1.704.400	196
November.....	9.950	8.763	1.187	394,64	323,49	71,15	1.709.200	195
Dezember.....	9.350	8.185	1.165	289,50	230,30	59,20	1.468.600	179

e) Baugewerbe: Bauproduktionswert nach Bausparten und Auftraggebern

Jahr, Monat	insgesamt	Hochbau			Tiefbau			Adaptierungen, Instandhaltungen, -setzungen ¹⁾		
		öffentlich	privat	zusammen	öffentlich	privat	zusammen	öffentlich	privat	zusammen
Bauproduktion in Millionen Schilling										
1987.....	9.940,24	803,23	3.754,42	4.557,65	1.592,03	846,70	2.438,73	586,01	2.357,85	2.943,86
1988.....	11.249,01	781,84	4.294,82	5.076,66	1.527,31	1.222,09	2.749,40	699,38	2.723,57	3.422,95
1989.....	10.201,06	906,71	3.874,43	4.781,14	1.208,76	1.060,45	2.269,21	677,44	2.473,27	3.150,71
1990.....	11.155,44	770,97	3.860,38	4.631,35	1.804,40	868,41	2.672,81	771,77	3.079,51	3.851,28
1991.....	13.230,17	973,57	4.661,77	5.635,34	1.628,60	1.959,64	3.588,24	989,25	3.017,34	4.006,59
Jänner.....	635,05	67,90	221,66	289,56	52,40	49,34	101,74	71,34	172,41	243,75
Februar.....	642,90	69,07	282,14	351,21	48,82	52,88	101,70	45,23	144,76	189,99
März.....	1.082,91	94,28	284,74	379,02	65,90	352,23	418,13	70,87	214,89	285,76
April.....	1.121,66	90,23	305,46	395,69	87,19	301,93	389,12	79,80	257,05	336,85
Mai.....	1.209,45	75,48	348,18	423,66	84,19	354,25	438,44	84,70	262,65	347,35
Juni.....	1.241,50	75,64	458,51	534,15	205,88	151,41	357,29	100,57	249,49	350,06
Juli.....	1.270,59	71,46	498,10	569,56	160,67	156,11	316,78	78,47	305,78	384,25
August.....	1.145,39	59,68	430,59	490,27	133,61	188,00	321,61	77,01	256,50	333,51
September.....	1.176,60	57,27	417,30	474,57	172,34	127,71	300,05	88,85	313,13	401,98
Oktober.....	1.233,89	91,30	479,96	571,26	180,07	85,97	266,04	106,17	290,42	396,59
November.....	1.190,03	118,63	419,37	538,00	186,12	80,71	266,83	103,04	282,16	385,20
Dezember.....	1.280,20	102,63	515,76	618,39	251,41	59,10	310,51	83,20	268,10	351,30

1) Aus allen Bausparten des Hoch- und Tiefbaus.

f) Baugewerbe: Beschäftigtenstand, Verdienste und Arbeitsstunden

Jahr, Monat	Beschäftigtenstand ¹⁾			Verdienste in Millionen Schilling			Bezahlte Arbeitsstunden der Lohnempfänger	Durchschnittliche Arbeitszeit je Lohnempfänger in Stunden/Monat
	insgesamt	davon		insgesamt	davon			
		Lohnempfänger	Gehaltsempfänger		Bruttolöhne	Bruttogehälter		
1987.....	12.521	10.852	1.669	2.929,61	2.374,80	554,81	22.666.300	174
1988.....	13.312	11.589	1.723	3.169,54	2.578,59	590,95	23.953.400	172
1989.....	12.514	10.894	1.620	2.976,53	2.419,70	556,83	22.427.300	172
1990.....	13.137	11.430	1.707	3.174,59	2.561,87	612,72	23.448.700	171
1991.....	13.455	11.689	1.766	3.618,61	2.931,27	687,34	24.038.700	171
Jänner.....	11.384	9.646	1.738	245,13	194,02	51,11	1.670.400	173
Februar.....	11.341	9.655	1.686	217,72	167,42	50,30	1.577.900	163
März.....	12.366	10.676	1.690	240,98	191,61	49,37	1.790.600	168
April.....	12.896	11.300	1.596	265,64	218,66	46,98	1.926.100	170
Mai.....	13.445	11.636	1.809	300,78	241,66	59,12	2.016.800	173
Juni.....	13.640	11.835	1.805	302,28	235,20	67,08	1.937.900	164
Juli.....	14.087	12.288	1.799	333,62	276,02	57,60	2.208.600	180
August.....	14.263	12.522	1.741	327,42	273,61	53,81	2.161.800	173
September.....	14.247	12.544	1.703	319,62	266,78	52,84	2.139.800	171
Oktober.....	14.449	12.701	1.748	342,66	286,53	56,13	2.268.500	179
November.....	14.871	12.949	1.922	384,24	308,04	76,20	2.207.500	170
Dezember.....	14.468	12.508	1.960	338,52	271,72	66,80	2.132.800	171

1) Jahresdurchschnitte. – An Baustellen eingesetzte Beschäftigte, regional nach der Lage der Baustellen zugeordnet. – Rundungsdifferenzen wurden ausgeglichen.

g) U-Bahn-Bau

Jahr	Beschäftigtenstand ¹⁾			Verdienste in Millionen Schilling			Bezahlte Arbeitsstunden der Lohnempfänger	Durchschnittl. Arbeitszeit je Lohnempfänger in Std./Monat	Bauproduktionswert in Mill. S
	insgesamt	davon		insgesamt	davon				
		Lohnempfänger	Gehaltsempfänger		Löhne	Gehälter			
1986.....	1.023	871	152	362,64	286,29	76,35	2.115.751	203	2.232,72
1987.....	1.199	1.038	161	470,21	380,98	89,23	2.577.731	207	2.480,76
1988.....	855	725	130	333,57	261,79	71,78	1.780.013	205	2.039,41
1989.....	586	496	90	223,13	170,80	52,33	1.178.288	198	1.558,52
1990.....	464	406	58	186,45	151,11	35,34	1.014.132	208	1.255,09
1991.....	592	513	79	259,64	207,19	52,45	1.250.220	203	2.089,54

¹⁾ Jahresdurchschnitte.

10.16 Marken- und Musterschutz

Jahr	Marken-anmeldungen		Registrierungen in das Markenregister	International registrierte Marken		Eintragungen in das Musterregister	
	insgesamt	darunter Inländer		insgesamt	darunter inländische	insgesamt	darunter Inländer
1987.....	5.061	3.041	3.572	13.798	450	2.921	1.027
1988.....	5.966	3.533	4.768	17.554	617	3.265	1.324
1989.....	6.253	3.712	5.632	19.494	722	4.136	1.872
1990.....	6.599	3.786	5.210	22.011	782	4.444	1.996
1991.....	6.185	3.603	5.381	20.771	895	3.668	1.669

Angaben des Österreichischen Patentamtes.

10.17 Elektrizitätsversorgungsunternehmen

a) Gesamtübersicht

Jahr	Betriebsstandorte	Beschäftigte am 31. 12.		Personal-aufwand	Investitionen	Bruttoproduktionswert	Nettoproduktionswert
		insgesamt	darunter unselbständig				
in 1.000 Schilling							
1986.....	61	7.123	7.122	3.406.071	3.831.554	28.559.508	9.702.698
1987.....	62	7.170	7.169	3.545.208	3.213.320	29.894.186	10.956.425
1988.....	61	7.120	7.119	3.630.672	3.126.456	29.076.632	11.122.563
1989.....	61	6.962	6.961	3.745.888	4.006.587	29.524.749	11.281.320
1990.....	62	6.891	6.890	4.387.353	3.750.684	31.493.744	11.228.163

Quelle: Wirtschaftsstatistik der Elektrizitätsversorgungsunternehmen, herausgegeben vom Österreichischen Statistischen Zentralamt.

b) Betriebsstandorte und Beschäftigte

Jahr	Betriebsstandorte	Beschäftigte						
		insgesamt	mittätige Betriebsinhaber	davon unselbständig Beschäftigte				
				zusammen	männlich	weiblich	Angestellte	Arbeiter
1986.....	61	7.123	1	7.122	5.976	1.146	4.443	2.679
1987.....	62	7.170	1	7.169	6.015	1.154	4.471	2.698
1988.....	61	7.120	1	7.119	5.983	1.136	4.435	2.684
1989.....	61	6.962	1	6.961	5.915	1.046	4.298	2.663
1990.....	62	6.891	1	6.890	5.758	1.132	4.333	2.557

Tab. 10.17

c) Personalaufwand

Jahr	Personalaufwand				
	zusammen	Bruttogehälter	Bruttolöhne	Pflichtbeiträge zur Sozialversicherung	Sonstige Personalnebenkosten
	in 1.000 Schilling				
1986.....	3.406.071	1.702.792	672.866	333.933	696.480
1987.....	3.545.208	1.789.207	701.548	349.375	705.078
1988.....	3.630.672	1.827.174	718.820	385.385	699.293
1989.....	3.745.888	1.865.443	727.659	392.798	759.988
1990.....	4.387.353	1.964.301	768.110	408.188	1.246.754

d) Umsätze und Bruttoproduktionswert

Jahr	Betriebsstandorte	Jahresumsatz (aus)							Bruttoproduktionswert
		zusammen ¹⁾	Erlöse aus d. Abgabe elektrischer Energie	Weiterleitung elektrischer Energie	Auflösung pass. Baukostenzuschüsse	Erlöse aus Rep., Montage- u. Lohnarbeiten	Erträge aus Aktivierung v. Eigenleistungen	sonstige Tätigkeiten und Erträge ²⁾	
		in 1.000 Schilling							
1986.....	61	30.260.225	27.297.796	305.793	418.936	252.225	362.559	1.622.916	28.559.508
1987.....	62	31.538.126	28.669.132	344.547	430.019	251.232	301.026	1.542.170	29.894.186
1988.....	61	31.802.084	27.683.767	358.414	444.589	342.224	317.884	2.655.206	29.076.632
1989.....	61	32.316.317	28.279.136	375.389	451.153	283.009	352.868	2.574.762	29.524.749
1990.....	62	33.444.816	29.662.544	424.969	462.815	282.898	286.172	2.325.418	31.493.744

¹⁾ Ohne Strombezugsrechte. – ²⁾ Einschließlich des Überschusses über den Restbuchwert gebrauchter Anlagegüter.

e) Sachaufwand und Nettoproduktionswert

Jahr	Sachaufwand (davon)					Nettoproduktionswert
	Energie	Roh-, Hilfsstoffe	Vergebene Lohnarbeiten ²⁾	Sonstige Betriebsausgaben ²⁾	zusammen	
	in 1.000 Schilling					
1986.....	16.684.848	292.956	858.085	4.172.124	22.008.013	9.702.698
1987.....	16.719.958	269.272	912.618	3.884.957	21.786.805	10.956.425
1988.....	15.632.558	299.782	1.051.430	3.878.529	20.862.299	11.122.563
1989.....	16.152.800	294.108	942.033	3.461.701	20.850.642	11.281.320
1990.....	18.305.319	321.897	848.850	3.303.936	22.780.002	11.228.163

¹⁾ Einschließlich vergebene Reparaturen usw. – ²⁾ Einschließlich Mieten.

f) Investitionen

Jahr	Investitionen					
	zusammen	Grundstücke und Altbauten	Gebäude und Baulichkeiten	Maschinen, Einrichtungen, Werkzeuge, Fahrzeuge	Geringwertige Wirtschaftsgüter	Aktivierete Rechte ¹⁾
	in 1.000 Schilling					
1986.....	3.831.554	100.838	633.718	3.089.823	4.954	2.221
1987.....	3.213.320	96.584	695.157	2.405.788	3.787	12.004
1988.....	3.126.456	18.060	785.698	2.315.714	4.112	2.872
1989.....	4.006.587	12.008	684.294	3.274.135	3.797	32.353
1990.....	3.750.684	8.558	487.715	3.230.177	3.702	20.532

¹⁾ Ohne Strombezugsrechte.

g) Abschreibungen

Jahr	Normale Abschreibungen				
	zusammen	Gebäude u. Baulichkeiten	Geräte, Maschinen, Einrichtungen, Fahrzeuge	Geringwertige Wirtschaftsgüter	Abschreibungen von aktivierten Rechten ¹⁾
	in 1.000 Schilling				
1986.....	2,578.150	546.777	2,013.389	4.954	13.030
1987.....	2,715.592	576.681	2,102.271	3.787	32.853
1988.....	2,801.781	634.378	2,148.195	4.112	15.096
1989.....	2,826.417	622.403	2,183.485	3.797	16.732
1990.....	3,466.770	1,230.825	2,212.549	3.702	19.694

¹⁾ Ohne Strombezugsrechte.

10.18 Handel, Lagerung

a) Gesamtübersicht

Jahresende, Gruppen	Betriebe	Beschäftigte im Jahresdurchschnitt		Personal- aufwand	Inve- stitionen	Brutto- produktions- wert	Netto- produktions- wert
		ins- gesamt	darunter unselbständig				
in 1.000 Schilling							
1976 Handel, Lagerung insgesamt...	14.855	136.368	120.082	19,250.256	4,369.265	211,889.136	34,118.326
1983 Handel, Lagerung insgesamt...	15.944	133.440	119.995	31,296.437	6,121.249	380,599.198	52,545.878
1988 Handel, Lagerung insgesamt...	15.781	135.663	123.257	40,640.153	8,476.793	450,127.516	66,868.328
Großhandel.....	5.786	70.258	66.934	27,691.267	6,122.952	350,597.465	47,207.605
Einzelhandel.....	9.986	65.342	56.264	12,931.135	2,353.219	99,494.070	19,635.833
Lagerung und Aufbewahrung	9	63	59	17.751	622	35.981	24.890

Quelle: „Handel, Lagerung“, herausgegeben vom Österreichischen Statistischen Zentralamt.

Tab. 10.18

b) Betriebe und Beschäftigte

Gruppen	Beschäftigte						
	zu- sammen	tätige Betriebs- inhaber	mithelfende Familien- angehörige	An- gestellte	Arbeiter	Lehrlinge	
						kaufm.	gewerbl.
1976 Handel, Lagerung insgesamt	136.368	13.997	2.289	88.426	25.470	5.310	876
1983 Handel, Lagerung insgesamt	134.409	11.880	1.565	92.844	21.695	5.621	804
1988 Handel, Lagerung insgesamt	136.890	10.959	1.447	97.687	21.399	4.553	845
Großhandel.....	70.903	2.963	361	54.916	11.188	1.236	239
Einzelhandel.....	65.924	7.992	1.086	42.740	10.183	3.317	606
Lagerung und Aufbewahrung.....	63	4	-	31	28	-	-
<i>Großhandel mit</i>							
landwirtschaftlichen Produkten, Nutzvieh.....	2.608	100	12	1.784	695	16	1
Textilien.....	1.102	76	12	826	156	32	-
Häuten, Fellen und Leder.....	212	31	3	122	46	8	2
Holz, Baumaterial und Flachglas.....	2.441	108	29	1.460	771	70	3
Eisen und NE-Metallen.....	1.571	30	4	1.094	415	28	-
festen Brennstoffen, Mineralölzeugnissen.....	2.796	15	3	2.002	772	4	-
übrigen Rohstoffen und Halbwaren.....	2.327	96	6	1.675	530	20	-
<i>Nahrungs- und Genußmitteln</i>							
ausgenommen Tabak).....	5.185	106	21	3.281	1.734	43	-
Wein und Spirituosen.....	297	21	2	164	110	-	-
Tabakwaren.....	43	7	-	27	9	-	-
Bekleidung, Stickwaren und Bettwäsche.....	1.494	95	15	1.080	238	57	9
Schuhen und Lederwaren.....	202	28	3	141	26	4	-
<i>Heilmitteln, kosmetischen Erzeugnissen, Wasch-, Reinigungs- und Putzmitteln</i>							
landwirtschaftlichen Maschinen und	4.574	62	8	4.023	391	88	2
Ackerschleppern.....	244	5	-	187	44	8	-
elektrotechnischen Erzeugnissen.....	6.785	131	16	5.961	556	101	20
Fahrzeugen.....	3.417	37	6	2.677	565	84	48
<i>Maschinen (ausgenommen landwirtschaftliche Maschinen), feinmechanischen Erzeugnissen und technischem Bedarf</i>							
Möbeln und Heimtextilien.....	19.950	400	42	17.533	1.535	337	103
Metallwaren, Haushalts- und Küchengeräten, Glas-, Keramik- und Kunststoffwaren.....	862	40	8	564	232	17	1
Papier und Papierwaren, Büro- und Schulbedarf.....	5.092	112	20	3.848	877	201	34
Vermittlung von Handelswaren.....	1.870	100	14	1.325	400	31	-
übrigen Waren.....	3.121	1.040	81	1.834	149	17	-
übrigen Waren.....	4.710	323	56	3.308	937	70	16
<i>Einzelhandel mit</i>							
<i>Nahrungs- und Genußmitteln</i>							
(ausgenommen Tabak).....	15.256	1.185	214	10.778	2.129	791	159
Tabakwaren.....	2.807	1.013	152	1.618	22	2	-
Textilwaren und Bekleidung.....	12.147	1.312	134	8.457	1.431	789	24
Schuhen.....	2.556	157	14	1.945	120	317	3
Leder- und Lederersatzwaren.....	581	75	12	448	18	25	3
Heilmitteln (Apotheken).....	2.187	267	24	1.540	335	16	5
<i>kosmetischen Erzeugnissen, Wasch-, Reinigungs-, Putzmitteln und Chemikalien</i>							
Möbeln und Heimtextilien.....	1.931	333	48	1.230	121	199	-
Metallwaren, Haushalts- und Küchengeräten, Glas- und Keramikwaren.....	3.196	192	28	1.895	960	112	9
<i>Gummi- und Kunststoffwaren (einschließlich Fußbodenbelägen)</i>							
Fahrzeugen.....	2.040	233	36	1.360	323	79	9
Näh-, Strick- und Büromaschinen.....	141	21	1	55	60	1	3
optischen und feinmechanischen Erzeugnissen.....	3.562	263	31	2.126	933	44	165
elektrotechnischen Erzeugnissen.....	900	73	16	732	48	22	9
Papier- und Schreibwaren, Büro- und Schulbedarf.....	2.226	92	6	1.677	164	259	28
Büchern, Zeitungen, Zeitschriften und Musikalien.....	2.608	270	29	1.755	340	180	34
Uhren und Schmuckwaren.....	875	231	35	511	37	60	1
Spielwaren, Sportartikeln und Musikinstrumenten.....	2.324	194	30	1.704	300	82	14
Brennstoffen.....	1.249	292	38	719	124	61	15
Treibstoffen (Tankstellen).....	1.474	215	36	931	136	151	5
Blumen und Pflanzen.....	442	77	15	137	212	1	-
EH ohne ausgeprägten Schwerpunkt.....	1.349	187	28	241	878	3	12
übrigen Waren.....	1.538	350	48	165	860	11	104
Lagerung und Aufbewahrung.....	2.280	15	-	1.813	364	87	1
Lagerung und Aufbewahrung.....	2.255	945	111	903	268	25	3
Lagerung und Aufbewahrung.....	63	4	-	31	28	-	-

c) Personalaufwand

Gruppen	Unselbständig Beschäftigte im Jahresdurchschnitt	Personalaufwand						
		insgesamt	Bruttogehälter	Bruttolöhne	Bruttoentschädigung der		Gesetzl. Pflichtbeitrag des Arbeitgebers	sonstiger
					kaufm. Lehlr.	gewerbl. Lehlr.		
in 1.000 Schilling								
1976 Handel, Lagerung insgesamt	118.397	19.250.256	2.385.706	145.440	25.420	2.542.022	899.603	
1983 Handel, Lagerung insgesamt	119.995	31.296.437	21.781.400	3.079.095	247.881	36.958	5.014.709	1.136.394
1988 Handel, Lagerung insgesamt	123.257	40.640.153	28.170.241	3.717.821	260.689	46.542	6.920.499	1.524.361
Großhandel.....	66.934	27.691.267	19.606.981	2.185.431	72.633	13.457	4.518.300	1.294.465
Einzelhandel.....	56.264	12.931.135	8.553.800	1.527.418	188.056	33.085	2.399.139	229.637
Lagerung und Aufbewahrung	59	17.751	9.460	4.972	-	-	3.060	259
<i>Großhandel mit</i>								
landwirtschaftlichen Produkten, Nutzvieh ...	2.524	925.681	572.703	140.590	2.789	-	150.362	59.237
Textilien.....	1.029	326.610	230.917	24.169	2.051	46	53.762	15.665
Häuten, Fellen und Leder	174	52.138	31.664	10.331	599	112	8.670	762
Holz, Baumaterial und Flachglas	2.271	678.544	403.884	141.191	3.463	77	120.112	9.817
Eisen und NE-Metallen	1.529	594.438	378.934	85.594	1.368	-	96.529	32.013
festen Brennstoffen, Mineralölerzeugnissen	2.761	1.801.097	1.038.466	224.050	307	-	255.854	282.420
übrigen Rohstoffen und Halbwaren	2.213	1.040.708	681.553	131.844	1.102	-	167.285	58.924
<i>Nahrungs- und Genußmitteln</i>								
(ausgenommen Tabak)	4.905	1.558.738	926.637	304.442	3.088	-	273.653	50.918
Wein und Spirituosen	277	80.172	43.697	20.138	-	-	13.360	2.977
Tabakwaren	37	7.652	5.784	388	-	-	1.325	155
Bekleidung, Stickwaren und Bettwäsche	1.352	400.256	274.817	44.440	2.908	136	72.499	5.456
Schuhe und Lederwaren	172	57.783	42.486	4.232	201	-	9.581	1.283
<i>Heilmitteln, kosmetischen Erzeugnissen,</i>								
Wasch-, Reinigungs- und Putzmitteln.....	4.473	1.869.547	1.409.214	67.679	6.053	103	304.555	81.943
<i>landwirtschaftlichen Maschinen und</i>								
Ackerschleppern	233	81.806	55.640	9.280	316	-	14.433	2.137
elektrotechnischen Erzeugnissen.....	6.600	2.658.915	2.010.893	125.227	5.818	981	450.754	65.242
Fahrzeugen	3.354	1.340.065	950.409	113.470	5.049	2.858	239.333	28.946
<i>Maschinen (ausgenommen landwirtschaftliche Maschinen), feinmechanischen</i>								
Erzeugnissen und technischem Bedarf	19.205	9.279.392	7.073.602	289.924	19.321	6.468	1.422.010	448.067
Möbeln und Heimtextilien.....	812	239.901	157.334	38.200	836	55	41.487	1.989
<i>Metallwaren, Haushalts- u. Küchengeräten,</i>								
Glas-, Keramik- und Kunststoffwaren	4.892	1.673.453	1.156.947	159.886	10.528	1.859	298.864	45.369
<i>Papier und Papierwaren, Büro- und</i>								
Schulbedarf.....	1.786	667.116	461.029	73.141	1.687	-	115.045	16.214
Vermittlung von Handelswaren.....	1.970	963.433	745.765	20.296	1.115	84	155.492	40.681
übrigen Waren	4.305	1.393.822	954.606	156.919	4.034	678	233.335	44.250
<i>Einzelhandel mit</i>								
<i>Nahrungs- und Genußmitteln</i>								
(ausgenommen Tabak)	13.918	2.992.173	1.978.939	310.942	40.093	9.549	603.783	48.867
Tabakwaren	1.600	301.278	238.837	1.737	93	-	53.967	6.644
Textilwaren und Bekleidung	10.658	2.295.573	1.601.423	195.270	44.562	1.322	410.432	42.564
Schuhen	2.401	519.967	382.277	15.925	19.751	151	91.807	10.056
Leder und Lederwaren.....	490	94.393	72.243	2.059	1.404	140	16.988	1.559
Heilmitteln (Apotheken).....	1.888	488.247	357.758	42.424	899	301	79.472	7.393
<i>kosmetischen Erzeugnissen, Wasch-, Reinigungs-, Putzmitteln und Chemikalien</i>								
Möbeln und Heimtextilien.....	1.518	303.263	216.722	15.847	11.352	-	53.596	5.746
Metallwaren, Haushalts- und Küchengeräten, Glas- und Keramikwaren.....	2.803	746.700	420.350	171.270	7.019	486	136.488	11.087
<i>Gummi- und Kunststoffwaren</i>								
(einschließlich Fußbodenbelägen).....	117	28.322	9.686	12.413	49	249	5.245	680
Fahrzeugen	3.217	979.358	594.071	173.152	2.969	9.097	178.927	21.142
Näh-, Strick- und Büromaschinen.....	818	250.103	185.339	8.282	1.036	507	50.909	4.030
<i>optischen und feinmechanischen</i>								
Erzeugnissen.....	1.980	479.583	351.412	20.243	13.000	1.357	88.142	5.429
elektrotechnischen Erzeugnissen.....	2.269	596.052	416.393	53.694	10.013	1.955	103.198	10.799
<i>Papier- und Schreibwaren, Büro und</i>								
Schulbedarf.....	602	123.575	90.627	5.013	3.197	45	21.732	2.961
<i>Büchern, Zeitungen, Zeitschriften und</i>								
Musikalien	2.093	528.498	381.192	36.342	7.285	785	93.428	9.466

Tab. 10.18

c) Personalaufwand (Schluß)

Gruppen	Unselbständig Beschäftigte im Jahresdurchschnitt	Personalaufwand						Gesetzl. Pflichtbeitrag des Arbeitgebers	sonstiger
		insgesamt	Bruttogehälter	Bruttolöhne	Bruttoentschädigung der				
					kaufm. Lehl.	gewerbl. Lehl.			
in 1.000 Schilling									
<i>Einzelhandel mit</i>									
Uhren und Schmuckwaren	918	209.499	146.835	18.089	3.075	760	36.362	4.378	
<i>Spielwaren, Sportartikeln und</i>									
Musikinstrumenten	1.258	240.428	166.505	18.538	8.256	212	43.237	3.680	
Brennstoffen	317	80.526	34.340	30.518	10	-	14.591	1.067	
Treibstoffen (Tankstellen)	1.147	234.713	50.111	135.901	199	672	44.769	3.061	
Blumen und Pflanzen	1.129	202.541	25.976	128.545	449	4.816	40.991	1.764	
EH ohne ausgeprägten Schwerpunkt	2.173	577.111	393.308	49.690	7.799	56	110.533	15.725	
übrigen Waren	1.180	248.947	164.369	33.477	1.520	224	44.453	4.904	
Lagerung und Aufbewahrung	59	17.751	9.460	4.972	-	-	3.060	259	

d) Umsatz (Erlöse und Erträge)

Jahresende, Gruppen	Erlöse u. Erträge (Umsatz)	davon							sonstige Erträge
		Erlöse im Großhandel	Erlöse im Einzelhandel	Provisionserlöse	Erlöse aus selbst. hergestellten u. bearbeiteten Waren	Erlöse aus durchgeführten Lohnarbeiten	Erlöse u. Erträge aus sonstigen Leistungen		
								in 1.000 Schilling	
1976 Handel, Lagerung insgesamt	224.938.269	157.982.234	55.486.872	3.176.357	1.674.202	279.462	3.290.009	3.049.133	
1983 Handel, Lagerung insgesamt	384.804.113	278.962.748	87.579.779	4.532.807	967.658	348.675	5.351.820	7.060.616	
1988 Handel, Lagerung insgesamt	454.703.238	330.002.912	103.196.178	5.299.465	887.960	124.412	6.218.231	8.974.080	
Großhandel	354.346.293	327.560.588	8.117.177	4.940.040	727.911	93.141	5.443.511	7.463.925	
Einzelhandel	100.320.715	2.442.324	95.079.001	358.886	160.049	31.271	739.278	1.509.906	
Lagerung und Aufbewahrung	36.230	-	-	539	-	-	35.442	249	
<i>Großhandel mit</i>									
<i>landwirtschaftlichen Produkten,</i>									
Nutzvieh	35.440.956	34.971.544	62.548	34.413	1.126	2.092	79.853	289.380	
Textilien	6.065.782	5.809.163	121.451	62.997	10.953	353	22.979	37.886	
Häuten, Fellen und Leder	623.114	584.000	19.341	11.810	-	27	5.224	2.712	
Holz, Baumaterialien und Flachglas	9.368.674	8.467.731	627.358	56.168	44.147	11.373	38.014	123.883	
Eisen und NE-Metallen	10.581.054	10.146.203	2.042	92.848	2.608	794	228.514	108.045	
<i>festen Brennstoffen, Mineralöl-</i>									
erzeugnissen	49.756.762	45.432.720	3.190.292	13.954	4.794	167	448.396	666.439	
übrigen Rohstoffen und Halbwaren	19.160.295	18.168.554	28.890	365.622	26.688	4.965	402.101	163.475	
<i>Nahrungs- und Genußmitteln</i>									
(ausgenommen Tabak)	33.337.998	31.969.875	468.487	211.167	57.837	2.400	344.954	283.278	
Wein und Spirituosen	481.976	456.696	6.815	9.587	707	-	2.938	5.233	
Tabakwaren	17.365	1.779	723	14.147	-	-	149	567	
Bekleidung, Stickwaren und Bettwäsche	6.337.822	5.983.425	188.089	39.759	1.844	47	45.862	78.796	
Schuhen und Lederwaren	709.603	681.441	13.346	7.111	1.004	-	1.498	5.203	
<i>Heilmitteln, kosmetischen Erzeugnissen,</i>									
Wasch-, Reinigungs- und Putzmitteln	17.159.202	15.828.761	96.889	179.597	153.043	25.994	537.006	337.912	
<i>landwirtschaftlichen Maschinen und</i>									
Ackerschleppern	599.999	578.472	3.465	5.989	-	-	3.032	9.041	
elektrotechnischen Erzeugnissen	25.426.908	24.059.543	311.010	113.018	161.289	13.082	135.911	597.055	
Fahrzeugen	27.942.081	26.377.538	909.726	53.726	-	1.684	261.446	337.961	
<i>Maschinen (ausgenommen landwirtschaftliche Maschinen), feinmechanischen</i>									
Erzeugnissen und technischem Bedarf	55.169.402	47.791.625	408.482	571.325	205.267	24.025	2.344.308	3.824.370	
Möbeln und Heimtextilien	1.811.402	1.692.538	79.499	7.359	-	425	17.580	14.001	
<i>Metallwaren, Haushalts- und Küchengeräten, Glas-, Keramik- und Kunststoffwaren</i>									
14.569.881	12.983.382	1.128.947	131.557	8.254	2.369	135.912	179.460		
<i>Papier und Papierwaren, Büro- und</i>									
Schulbedarf	10.764.111	10.402.771	78.954	128.790	16.666	-	67.418	69.512	
Vermittlung von Handelswaren	3.198.520	223.326	43.680	2.711.726	1.172	42	70.111	148.463	
übrigen Waren	25.823.386	24.913.501	327.143	117.370	30.512	3.302	250.305	181.253	

d) Umsatz (Erlöse und Erträge), Schluß

Gruppen	Erlöse u. Erträge (Umsatz)	davon						
		Erlöse im Großhandel	Erlöse im Einzelhandel	Provisionserlöse	Erlöse aus selbst. hergestellten u. bearbeiteten Waren	Erlöse aus durchgeführten Lohnarbeiten	Erlöse u. Erträge aus sonstigen Leistungen	sonstige Erträge
in 1.000 Schilling								
<i>Einzelhandel mit</i>								
Nahrungs- und Genußmitteln								
(ausgenommen Tabak)	26.257.623	23.222	25.816.840	1.609	6.514	11	137.573	271.854
Tabakwaren	7.502.208	-	7.427.522	65.129	587	-	3.361	5.609
Textilwaren und Bekleidung	12.658.840	440.622	11.982.538	27.666	20.152	1.504	69.748	116.610
Schuhen	2.581.135	220.429	2.330.628	1.137	291	-	5.001	23.649
Leder- und Lederersatzwaren	619.086	43.175	566.180	1.767	821	1	254	6.888
Heilmitteln (Apotheken)	3.208.238	25.024	3.158.653	2.613	4.592	43	5.661	11.652
kosmetischen Erzeugnissen, Wasch-, Reinigungs-, Putzmitteln und								
Chemikalien	2.588.954	19.637	2.512.820	1.269	1.710	30	16.568	36.920
Möbeln und Heimtextilien	4.896.319	97.238	4.664.060	6.357	16.263	835	43.116	68.450
Metallwaren, Haushalts- und Küchengeräten, Glas und Keramikwaren								
.....	2.465.925	118.597	2.233.307	15.759	12.032	9.669	25.801	50.760
Gummi- und Kunststoffwaren								
(einschließlich Fußbodenbeläge)	125.247	-	113.341	46	-	-	4.026	7.834
Fahrzeugen	12.164.879	616.282	10.910.749	67.141	3.516	2.831	178.247	386.113
Näh-, Strick- und Büromaschinen	1.477.823	70.611	1.267.905	3.899	6.674	507	7.958	120.269
optischen und feinmechan. Erzeugnissen	2.991.108	59.827	2.807.377	3.298	10.383	1.549	52.116	56.558
elektrotechnischen Erzeugnissen	4.871.500	113.689	4.580.776	6.120	1.258	3.728	40.721	125.208
Papier- und Schreibwaren, Büro und Schulbedarf								
.....	708.453	13.421	688.578	1.396	289	12	731	4.026
Büchern, Zeitungen, Zeitschriften und Musikalien								
.....	3.322.839	120.292	3.090.989	3.421	51.770	478	41.315	14.574
Uhren und Schmuckwaren	1.504.508	39.538	1.398.746	2.777	6.908	1.476	3.717	51.346
Spielwaren, Sportartikeln und Musikinstrumenten								
.....	1.747.624	57.073	1.631.403	18.904	2.186	66	8.858	29.134
Brennstoffen	715.559	162.342	531.120	150	-	145	11.519	10.283
Treibstoffen (Tankstellen)	2.333.631	59.025	2.034.446	114.849	1.499	6.814	50.294	66.704
Blumen und Pflanzen	1.059.014	92.458	954.578	446	5.720	275	1.395	4.142
EH ohne ausgeprägten Schwerpunkt	2.651.146	-	2.610.849	9	-	456	18.887	20.945
übrigen Waren	1.869.056	49.822	1.765.596	13.124	6.844	841	12.411	20.378
Lagerung und Aufbewahrung	36.230	-	-	539	-	-	35.442	249

e) Bruttoproduktionswert und Nettoproduktionswert

Jahresende, Gruppen	Betriebe	Bruttoproduktionswert	Lagerbestand insgesamt zum		Nettoproduktionswert
			1. 1.	31. 12.	
in 1.000 Schilling					
1976 Handel, Lagerung insgesamt	14.855	221.889.136	21.956.398	24.821.847	34.118.326
1983 Handel, Lagerung insgesamt	15.944	380.599.198	34.885.087	36.654.001	52.545.878
1988 Handel, Lagerung insgesamt	15.781	450.127.516	43.733.048	47.572.319	66.868.328
Großhandel	5.786	350.597.465	30.638.524	33.553.582	47.207.605
Einzelhandel	9.986	99.494.070	13.094.524	14.018.737	19.635.833
Lagerung und Aufbewahrung	9	35.981	-	-	24.890
<i>Großhandel mit</i>					
landwirtschaftlichen Produkten, Nutzvieh	180	35.157.802	2.859.336	2.607.911	1.154.202
Textilien	140	6.028.057	637.949	870.098	773.513
Häuten, Fellen und Leder	40	620.402	113.467	118.368	87.144
Holz, Baumaterial und Flachglas	220	9.262.264	673.510	744.660	1.084.614
Eisen und NE-Metallen	99	10.489.136	757.361	949.712	1.256.900
festen Brennstoffen, Mineralölzeugnissen	67	49.090.323	961.381	1.003.114	4.442.845
übrigen Rohstoffen und Halbwaren	192	18.998.706	861.459	954.668	1.908.001
Nahrungs- und Genußmitteln (ausgenommen Tabak)	224	33.054.730	1.636.709	2.642.596	2.102.410
Wein und Spirituosen	33	476.743	215.156	162.643	56.956

Tab. 10.18

e) Bruttoproduktionswert und Nettoproduktionswert (Schluß)

Gruppen	Betriebe	Brutto- produktions- wert	Lagerbestand insgesamt zum		Netto- produktions- wert
			1. 1.	31. 12.	
			in 1.000 Schilling		
Tabakwaren	8	16.798	534	543	11.923
Bekleidung, Stickwaren und Bettwäsche	191	6.259.068	827.509	944.709	1.029.228
Schuhen und Lederwaren	45	704.400	65.127	79.100	112.800
Heilmitteln, kosmetischen Erzeugnissen, Wasch-, Reinigungs- und Putzmitteln	209	16.823.256	1.834.093	1.859.855	2.383.422
landwirtschaftliche Maschinen und Ackerschleppern	14	591.915	134.801	154.129	124.269
elektrotechnischen Erzeugnissen	436	25.181.891	2.760.910	3.002.953	4.820.891
Fahrzeugen	113	27.731.652	4.196.095	4.511.770	3.510.972
Maschinen (ausgenommen landwirtschaftlichen Maschinen), feinmechanischen Erzeugnissen und technischem Bedarf	1.074	54.463.895	6.705.329	7.234.264	13.745.531
Möbeln und Heimtextilien	86	1.798.807	274.624	304.638	324.946
Metallwaren, Haushalts- und Küchengeräten, Glas-, Keramik und Kunststoffwaren	276	14.437.464	2.010.616	2.163.148	2.522.678
Papier und Papierwaren, Büro- und Schulbedarf	187	10.694.635	625.204	610.779	1.079.817
Vermittlung von Handelswaren	1.320	3.054.992	56.552	62.433	1.682.148
übrigen Waren	632	25.660.529	2.430.802	2.571.491	1.992.395
<i>Einzelhandel mit</i>					
Nahrungs- und Genußmitteln (ausgenommen Tabak)	1.446	25.986.513	1.629.426	1.648.667	3.848.212
Tabakwaren	1.158	7.496.624	241.384	250.251	871.713
Textilwaren und Bekleidung	1.659	12.553.101	2.477.952	2.518.597	3.484.210
Schuhen	181	2.566.325	750.625	785.629	676.679
Leder- und Lederersatzwaren	109	613.597	156.565	181.667	160.756
Heilmitteln (Apotheken)	244	3.196.586	191.357	204.368	915.536
kosmetischen Erzeugnissen, Wasch-, Reinigungs-, Putzmitteln und Chemikalien	393	2.552.034	356.923	384.302	441.584
Möbeln und Heimtextilien	308	4.832.761	843.657	898.862	1.016.431
Metallwaren, Haushalts- und Küchengeräten, Glas- und Keramikwaren	291	2.442.521	498.947	524.260	648.585
Gummi und Kunststoffwaren (einschließlich Fußbodenbelägen)	31	124.382	7.616	9.671	42.297
Fahrzeugen	395	12.064.507	1.698.081	2.001.120	1.579.911
Näh-, Strick- und Büromaschinen	134	1.469.324	147.000	174.820	369.164
optischen und feinmechanischen Erzeugnissen	126	2.966.273	665.366	723.779	657.305
elektrotechnischen Erzeugnissen	412	4.820.501	600.430	666.229	940.975
Papier- und Schreibwaren, Büro- und Schulbedarf	273	704.684	128.727	136.477	187.691
Büchern, Zeitungen, Zeitschriften und Musikalien	269	3.308.265	345.653	384.262	1.088.936
Uhren und Schmuckwaren	360	1.491.256	974.539	1.016.510	387.935
Spielwaren, Sportartikeln und Musikinstrumenten	250	1.735.319	336.927	356.455	445.322
Brennstoffen	93	708.270	41.827	43.115	128.210
Treibstoffen (Tankstellen)	289	2.322.112	112.053	114.682	386.674
Blumen und Pflanzen	391	1.054.934	30.040	30.058	245.140
EH ohne ausgeprägten Schwerpunkt	34	2.630.201	412.508	466.200	655.019
übrigen Waren	1.140	1.853.980	446.921	498.756	457.548
Lagerung und Aufbewahrung	9	35.981	-	-	24.890

f) Investitionen

Jahresende, Gruppen	Betriebe	Wert der durchgeführten Investitionen						
		ins- gesamt	Grund- stücke, Alt- bauten	Neuinvestitionen			gering- wertige Wirt- schafts- güter	ge- brauchte Sach- anlagen
				Gebäude einschl. Instand- haltung	Maschi- nen und Einrich- tungen	Fahr- zeuge		
1976 Handel, Lagerung insgesamt	14.855	4.369.265	295.038	1.199.557	1.873.755	758.163	162.777	79.975
1983 Handel, Lagerung insgesamt	15.944	6.121.249	358.065	1.711.615	2.756.836	898.784	258.234	137.715
1988 Handel, Lagerung insgesamt	15.781	8.476.793	379.114	2.231.168	4.043.498	1.221.174	348.933	252.906
Großhandel.....	5.786	6.122.952	270.054	1.344.572	3.069.039	978.489	227.542	233.256
Einzelhandel.....	9.986	2.353.219	109.060	886.315	974.459	242.685	121.050	19.650
Lagerung und Aufbewahrung	9	622	-	281	-	-	341	-
<i>Großhandel mit</i>								
landwirtschaftlichen Produkten, Nutzvieh	180	144.729	6.982	26.857	64.169	37.816	8.716	189
Textilien.....	140	50.388	2.850	6.525	20.487	10.588	9.938	-
Häuten, Fellen und Leder	40	10.829	2.072	3.389	2.844	2.097	355	72
Holz, Baumaterial und Flachglas	220	123.078	9.936	25.472	44.571	36.218	5.892	989
Eisen- und NE-Metallen	99	183.220	5.213	7.228	44.013	29.508	14.723	82.535
festen Brennstoffen, Mineralölerzeugnissen	67	1.175.952	18.815	442.223	621.737	59.582	25.965	7.630
übrigen Rohstoffen und Halbwaren	192	306.094	15.641	26.202	141.472	49.797	8.583	64.399
Nahrungs- und Genußmitteln (ausg. Tabak)	224	254.853	14.929	71.043	90.115	66.321	11.577	868
Wein und Spirituosen	33	7.250	650	476	1.936	3.282	251	655
Tabakwaren	8	1.086	436	-	130	431	89	-
Bekleidung, Stickwaren und Bettwäsche	191	81.615	2.990	29.040	28.522	16.149	4.638	276
Schuhen und Lederwaren	45	6.563	-	1.299	1.407	3.212	369	276
Heilmitteln kosmetischen Erzeugnissen, Wasch-, Reinigungs- und Putzmitteln.....	209	297.494	51.575	38.522	154.441	43.101	9.289	566
landwirtschaftlichen Maschinen und Ackerschleppern.....	14	6.721	-	382	4.438	1.337	564	-
elektrotechnischen Erzeugnissen.....	436	415.969	26.963	94.533	179.497	65.474	21.602	27.900
Fahrzeugen	113	451.905	5.079	124.484	120.136	192.453	9.271	482
Maschinen (ausgenommen landwirtschaftlichen Maschinen), feinmechanischen Erzeugnissen und technischem Bedarf	1.074	1.748.662	52.745	252.254	1.201.504	180.185	57.272	4.702
Möbeln und Heimtextilien.....	86	37.469	970	11.530	13.068	9.839	1.796	266
Metallwaren, Haushalts- und Küchengeräten, Glas-, Keramik und Kunststoffwaren.....	276	234.209	24.012	42.959	109.208	43.165	14.692	173
Papier- und Papierwaren, Büro- und Schulbedarf ..	187	160.605	7.194	19.784	73.979	44.135	4.048	11.465
Vermittlung von Handelswaren.....	1.320	141.573	4.949	8.885	54.124	39.949	6.855	26.811
übrigen Waren	632	282.688	16.053	111.485	97.241	43.850	11.057	3.002
<i>Einzelhandel mit</i>								
Nahrungs- und Genußmitteln (ausg. Tabak)	1.446	507.749	29.309	175.625	255.907	19.209	25.765	1.934
Tabakwaren	1.158	66.162	3.054	10.680	28.929	14.735	3.946	4.818
Textilwaren und Bekleidung	1.659	440.871	13.009	223.900	145.088	28.146	25.993	4.735
Schuhen	181	52.926	-	3.337	43.164	4.488	1.740	197
Leder und Lederersatzwaren	109	14.380	2.124	2.927	6.515	1.410	981	423
Heilmitteln (Apotheken	244	47.513	-	15.396	21.834	6.399	3.478	406
kosmetischen Erzeugnissen, Wasch-, Reinigungs-, Putzmitteln und Chemikalien....	393	98.077	10.340	48.137	23.745	10.934	3.253	1.668
Möbeln und Heimtextilien.....	308	185.345	18.591	91.973	45.313	25.703	3.730	35
Metallwaren, Haushalts- und Küchengeräten, Glas- und Keramikwaren.....	291	86.366	4.648	55.367	15.371	8.334	2.617	29
Gummi- und Kunststoffwaren (einschließlich Fußbodenbeläge).....	31	3.058	-	963	1.135	373	587	-
Fahrzeugen	395	164.271	60	79.331	52.480	19.532	12.581	287
Näh-, Strick und Büromaschinen	134	74.818	-	6.791	59.910	5.752	2.355	10
optischen und feinmechanischen Erzeugnissen ..	126	104.398	2.747	55.278	35.741	4.430	5.016	1.186
elektrotechnischen Erzeugnissen.....	412	122.062	19.521	21.467	58.175	15.878	6.776	245
Papier- und Schreibwaren, Büro- und Schulbedarf.	273	12.554	800	1.220	5.588	3.298	1.372	276
Büchern, Zeitungen, Zeitschriften und Musikalien.	269	71.304	650	23.925	34.844	8.276	3.577	32
Uhren und Schmuckwaren	360	56.577	-	11.055	36.695	6.321	1.831	675
Spielwaren, Sportartikel und Musikinstrumenten.	250	47.441	74	28.062	12.271	3.649	2.453	932
Brennstoffen	93	34.771	-	43	8.678	25.499	498	53
Treibstoffen (Tankstellen).....	289	43.243	-	7.276	23.809	8.047	3.566	545
Blumen und Pflanzen	391	15.139	207	3.856	3.160	6.459	1.382	66
EH ohne ausgeprägten Schwerpunkt.....	34	55.872	3.251	6.690	40.638	2.872	2.420	1
übrigen Waren	1.140	48.322	675	13.007	15.469	12.941	5.133	1.097
Lagerung und Aufbewahrung	9	622	-	281	-	-	341	-

Tab. 10.18

g) Abschreibungen

Jahresende, Gruppe	Betriebe	Normale Abschrei- bungen insgesamt	davon				Vorzeitige Abschrei- bungen insgesamt
			Gebäude	Geräte, Maschinen, Einrich- tungen	Fahrzeuge	gering- wertige Wirtschafts- güter	
in 1.000 Schilling							
1976 Handel, Lagerung insgesamt	14.855	2.290.282	442.199	1.343.825	341.481	162.777	1.288.669
1983 Handel, Lagerung insgesamt	15.944	3.605.332	818.534	2.012.116	516.448	258.234	747.384
1988 Handel, Lagerung insgesamt	15.781	4.225.175	803.485	2.353.452	719.305	348.933	721.862
Großhandel.....	5.786	3.047.574	532.442	1.718.495	569.095	227.542	579.817
Einzelhandel.....	9.986	1.173.907	270.209	632.708	149.940	121.050	142.045
Lagerung und Aufbewahrung.....	9	3.694	834	2.249	270	341	-
<i>Großhandel mit</i>							
landwirtschaftlichen Produkten, Nutzvieh.....	180	113.461	29.631	50.237	24.877	8.716	12.109
Textilien.....	140	39.431	2.613	19.601	7.279	9.938	2.092
Häuten, Fellen und Leder.....	40	4.082	506	1.501	1.720	355	66
Holz, Baumaterial und Flachglas.....	220	82.507	17.034	37.428	22.153	5.892	9.879
Eisen und NE-Metallen.....	99	65.310	9.524	25.387	15.676	14.723	12.428
festen Brennstoffen, Mineralölzeugnissen.....	67	471.533	164.213	243.930	37.425	25.965	76.960
übrigen Rohstoffen und Halbwaren.....	192	136.904	21.018	78.031	29.272	8.583	45.239
Nahrungs- und Genußmitteln (ausgenommen Tabak).	224	154.402	32.438	70.139	40.248	11.577	12.684
Wein und Spirituosen.....	33	10.901	1.476	6.638	2.536	251	261
Tabakwaren.....	8	479	15	232	143	89	33
Bekleidung, Stickwaren und Bettwäsche.....	191	41.910	13.471	13.760	10.041	4.638	13.759
Schuhen und Lederwaren.....	45	5.070	255	2.165	2.281	369	443
Heilmitteln, kosmetische Erzeugnisse, Wasch-, Reinigungs- und Putzmitteln.....	209	154.469	28.645	85.904	30.631	9.289	25.005
landwirtschaftl. Maschinen und Ackerschleppern.....	14	7.517	1.559	2.788	2.606	564	159
elektrotechnischen Erzeugnissen.....	436	192.925	35.375	97.843	38.105	21.602	27.181
Fahrzeugen.....	113	170.302	33.150	51.016	76.865	9.271	51.523
Maschinen (ausgenommen landwirtschaftliche Maschinen), feinmechanische Erzeugnisse und technischem Bedarf.....	1.074	969.701	70.706	725.330	116.393	57.272	233.386
Möbeln und Heimtextilien.....	86	15.535	4.072	5.245	4.422	1.796	1.674
Metallwaren, Haushalts- und Küchengeräten, Glas-, Keramik- und Kunststoffwaren.....	276	141.419	31.416	66.220	29.091	14.692	15.886
Papier und Papierwaren, Büro- und Schulbedarf.....	187	77.621	5.656	47.015	20.902	4.048	5.638
Vermittlung von Handelswaren.....	1.320	74.296	8.015	31.352	28.074	6.855	6.704
übrigen Waren.....	632	117.799	21.654	56.733	28.355	11.057	26.708
<i>Einzelhandel mit</i>							
Nahrungs- und Genußmitteln (ausgenommen Tabak).	1.446	274.212	82.656	152.780	13.011	25.765	19.788
Tabakwaren.....	1.158	46.667	4.098	27.486	11.137	3.946	2.562
Textilwaren und Bekleidung.....	1.659	188.233	40.155	104.695	17.390	25.993	22.308
Schuhen.....	181	34.260	5.364	23.536	3.620	1.740	463
Leder- und Lederersatzwaren.....	109	7.099	1.657	3.436	1.025	981	1.346
Heilmitteln (Apotheken).....	244	28.896	4.397	16.696	4.325	3.478	6.344
kosmetischen Erzeugnissen, Wasch-, Reinigungs- und Putzmitteln und Chemikalien.....	393	50.445	24.302	18.708	4.182	3.253	11.034
Möbeln und Heimtextilien.....	308	76.387	30.291	31.023	11.343	3.730	20.826
Metallwaren, Haushalts- und Küchengeräten, Glas- und Keramikwaren.....	291	31.018	8.777	13.402	6.222	2.617	1.569
Gummi- und Kunststoffwaren (einschließlich Fußbodenbeläge).....	31	2.006	305	832	282	587	56
Fahrzeugen.....	395	85.057	20.255	39.051	13.170	12.581	9.298
Näh-, Strick- und Büromaschinen.....	134	33.270	1.836	25.493	3.586	2.355	3.780
optischen und feinmechanischen Erzeugnissen.....	126	48.515	9.030	31.715	2.754	5.016	2.114
elektrotechnischen Erzeugnissen.....	412	50.273	5.896	28.960	8.641	6.776	14.572
Papier- und Schreibwaren, Büro- und Schulbedarf.....	273	9.048	612	4.888	2.176	1.372	861
Büchern, Zeitungen, Zeitschriften und Musikalien.....	269	30.666	7.398	15.095	4.596	3.577	1.917
Uhren und Schmuckwaren.....	360	22.893	2.650	15.314	3.098	1.831	2.036
Spielwaren, Sportartikeln und Musikinstrumenten.....	250	18.390	2.727	10.740	2.470	2.453	1.328
Brennstoffen.....	93	19.832	1.008	5.244	13.082	498	10.865
Treibstoffen (Tankstellen).....	289	37.351	3.235	20.182	10.368	3.566	5.117
Blumen und Pflanzen.....	391	11.612	1.531	4.468	4.231	1.382	834
EH ohne ausgeprägten Schwerpunkt.....	34	41.333	9.439	28.054	1.420	2.420	897
übrigen Waren.....	1.140	26.444	2.590	10.910	7.811	5.133	2.130
Lagerung und Aufbewahrung.....	9	3.694	834	2.249	270	341	-

h) Arbeitsstätten, Beschäftigte und Produktionswerte nach Bezirken (1988)

Bezirk, Wirtschaftsklassen	Arbeits- stätten insgesamt	darunter		Beschäftigte insgesamt am 31. 12. 1988	Brutto- produktions- wert	Netto- produktions- wert
		mit Selbst- bedienung	Super- märkte, SB-Center			
in 1.000 Schilling						
1.	2.051	58	8	14.061	87.354.554	8.598.746
davon Großhandel	641
Einzelhandel	1.408	53	8	7.183	10.126.941	2.354.040
Lagerung: Aufbewahrung.....	2
2.	1.107	69	18	6.000	20.656.154	3.698.540
davon Großhandel	318	1	-	3.428	16.670.738	3.023.058
Einzelhandel	789	68	18	2.572	3.985.416	675.482
3.	1.360	65	18	8.307	35.727.301	4.874.843
davon Großhandel	522	5	-	4.807	30.182.122	3.783.678
Einzelhandel	838	60	18	3.500	5.545.179	1.091.165
4.	769	48	13	4.102	28.135.270	3.516.425
davon Großhandel	300	4	-	2.591	25.960.882	3.123.692
Einzelhandel	469	44	13	1.511	2.174.388	392.733
5.	660	38	12	3.166	7.630.725	1.208.054
davon Großhandel	186	3	-	1.619	5.395.956	814.770
Einzelhandel	474	35	12	1.547	2.234.769	393.284
6.	705	31	8	4.681	13.467.694	2.212.538
davon Großhandel	231	3	-	2.078	9.891.706	1.399.936
Einzelhandel	474	28	8	2.603	3.575.988	812.602
7.	861	52	13	6.534	10.890.965	2.090.269
davon Großhandel	260	2	-	2.236	5.501.185	956.275
Einzelhandel	601	50	13	4.298	5.389.780	1.133.994
8.	498	31	9	1.770	3.504.330	650.713
davon Großhandel	128	-	-	725	2.158.637	388.298
Einzelhandel	369
Lagerung: Aufbewahrung.....	1
9.	867	46	9	4.325	12.422.889	1.653.179
davon Großhandel	238	1	-	2.104	9.590.157	1.098.492
Einzelhandel	629	45	9	2.221	2.832.732	554.687
10.	1.282	115	36	9.052	24.828.722	4.225.784
davon Großhandel	335	1	-	3.540	15.179.686	2.368.735
Einzelhandel	947	114	36	5.512	9.649.036	1.857.049
11.	550	52	20	4.676	12.576.127	1.828.823
davon Großhandel	130	2	-	1.891	7.118.179	1.060.895
Einzelhandel	416	50	20	2.749	5.430.182	751.542
Lagerung: Aufbewahrung.....	4	-	-	36	27.766	16.386
12.	901	67	24	6.756	20.647.106	3.253.578
davon Großhandel	296	5	-	3.264	15.054.958	2.068.900
Einzelhandel	605	62	24	3.492	5.592.148	1.184.678
13.	493	35	8	2.625	7.961.675	1.216.918
davon Großhandel	215	2	-	1.580	6.276.089	918.394
Einzelhandel	278	33	8	1.045	1.685.586	298.524
14.	713	55	21	4.742	12.253.343	2.326.993
davon Großhandel	225	2	-	2.758	9.276.151	1.735.710
Einzelhandel	488	53	21	1.984	2.977.192	591.283
15.	934	55	14	5.851	14.698.685	2.870.447
davon Großhandel	282	2	-	3.377	11.101.625	2.198.122
Einzelhandel	652	53	14	2.474	3.597.060	672.325
16.	968	77	21	5.010	10.838.552	1.774.822
davon Großhandel	230	2	-	2.084	6.683.079	963.367
Einzelhandel	738	75	21	2.926	4.155.473	811.455
17.	627	38	7	2.516	5.267.835	928.560
davon Großhandel	166	2	-	770	2.613.633	375.788
Einzelhandel	461	36	7	1.746	2.654.202	552.772
18.	612	35	11	2.378	5.052.178	886.271
davon Großhandel	193	2	-	948	3.069.515	489.834
Einzelhandel	419	33	11	1.430	1.982.663	396.437
19.	664	52	20	3.690	11.842.365	1.729.002
davon Großhandel	277	-	-	2.028	9.046.467	1.232.605
Einzelhandel	387	52	20	1.662	2.795.898	496.397
20.	676	49	21	3.476	10.729.736	1.225.546
davon Großhandel	158	2	-	1.446	7.411.930	699.597
Einzelhandel	518	47	21	2.030	3.317.806	525.949
21.	879	111	46	7.093	15.635.502	3.212.486
davon Großhandel	259
Einzelhandel	619	100	46	3.718	5.956.958	1.100.817
Lagerung: Aufbewahrung.....	1

Tab. 10.18

h) Arbeitsstätten, Beschäftigte und Produktionswerte nach Bezirken (Schluß)

Bezirk, Wirtschaftsklassen	Arbeits- stätten insgesamt	darunter		Beschäftigte insgesamt am 31. 12. 1988	Brutto- produktions- wert	Netto- produktions- wert
		mit Selbst- bedienung	Super- märkte, SB-Center			
in 1.000 Schilling						
22.	761	75	26	6.086	21.235.114	2.248.569
davon Großhandel	242	4	-	3.333	16.785.719	1.423.715
Einzelhandel	519	71	26	2.753	4.449.395	824.854
23.	1.006	71	23	11.607	37.514.675	6.551.135
davon Großhandel	568	10	-	9.367	33.200.733	5.820.576
Einzelhandel	436
Lagerung: Aufbewahrung.....	2
Wien.	19.944	1.325	406	128.504	430.871.497	62.782.241
davon Großhandel	6.400	71	-	66.203	335.065.425	44.293.819
Einzelhandel	13.534	1.254	406	62.233	95.763.151	18.461.791
Lagerung: Aufbewahrung.....	10	-	-	68	42.921	26.631

10.19 Wiener Hauptgeschäftsstraßen – Umsatzpotential – Rang

Hauptgeschäftsstraße (Zentrenbereich), Bezirke	1970		1974 ¹⁾		1981		1986		1989		1990	
	Mio. S	Rang	Mio. S	Rang	Mio. S	Rang	Mio. S	Rang	Mio. S	Rang	Mio. S	Rang
City (1. Bez.)	3.300	1.	4.270	1.	7.200	1.	7.720	1.	8.500	1.	6.930	1.
Taborstraße (2. und 20. Bez.).....	320	9.	370	9.	710	11.	720	11.	750	12.	970	2.
Praterstraße (2. Bez.).....	250	12.	250	13.	410	19.	430	19.	450	18.	410	19.
Landstraßer Hauptstraße (3. Bez.)....	600	5.	740	5.	1.100	7.	1.300	6.	1.450	7.	1.970	7.
Reinprechtsdorfer Straße (5. Bez.)....	207	15.	220	17.	430	17.	510	16.	550	14.	530	17.
Mariahilfer Str. (6., 7., 14. u. 15. Bez.)	2.100	2.	3.050	2.	3.600	2.	3.700	²⁾ 2.	4.400	2.	} 5.030	2.
Neubaugasse (7. Bez.).....	170	18.	190	18.	360	20.	440	18.				
Alser Straße (8. und 9. Bez.).....	197	16.	240	14.	420	18.	530	14.	550	14.	600	16.
Nußdorfer u. Alserbachstr. (9. Bez.)	190	17.	230	16.	560	13.	530	14.	550	14.	800	14.
Favoriten (10. Bez.).....	1.140	3.	1.550	3.	2.580	3.	2.910	3.	3.300	3.	3.950	3.
Simmeringer Hauptstraße (11. Bez.)	300	10.	350	10.	840	9.	1.010	8.	1.150	8.	1.490	9.
Meidlinger Hauptstraße (12. Bez.)...	690	4.	820	4.	1.500	4.	1.280	³⁾ 7.	1.700	6.	1.990	6.
Hietzing (13. Bez.).....	112	23.	120	22.	295	23.	400	20.	450	18.	520	18.
Hütteldorfer Straße (14. u. 15. Bez.)			nicht erfaßt		450	16.	550	⁴⁾ 13.	600	13.	1.250	11.
Thaliastraße (16. Bez.).....	340	8.	430	7.	720	10.	980	10.	1.050	9.	1.660	8.
Hernalser Hauptstraße (17. Bez.).....	293	11.	320	11.	650	12.	650	12.	800	11.	1.220	12.
Äußere Währinger Straße (18. Bez.)	222	14.	260	12.	495	14.	450	17.	500	17.	750	15.
Wallenstein- und												
Klosterneuburger Straße (20. Bez.)	386	7.	400	8.	920	8.	1.000	⁵⁾ 9.	1.050	9.	1.350	10.
Floridsdorf (21. Bez.).....	520	6.	640	6.	1.400	6.	1.760	5.	2.000	5.	2.220	5.
Kagran (+Donauzentrum) (22. Bez.)	119	22.	70	23.	1.500	4.	1.790	4.	2.650	4.	2.820	4.
Shopping City Süd (nur EKZ ⁵⁾) (NÖ)			(1977: 1.800 Mio S)		2.810		3.100		4.200		4.300	.

¹⁾ Ohne Lebensmittel, daher nur beschränkt vergleichbar. – ²⁾ Nur Einkaufszentrum ohne Fachmärkte in der Umgebung. – ³⁾ Konkrete Auswirkungen des U-Bahn-Baues nur unvollständig zu überblicken. – ⁴⁾ Neue, engere Abgrenzung. – ⁵⁾ Neue, erweiterte Abgrenzung (mit Jägerstraße).
Angaben der Magistratsabteilung für Stadtstrukturplanung.

10.20 Wiener Kaufkraftströme¹⁾

Bezirk	Kaufkraft insgesamt ²⁾	davon			
		verbleibt im Bezirk	fließt aus dem Bezirk	davon	
				in andere Bezirke	außerhalb Wiens
in Mio Schilling					
1990	101.917	58.439	43.479	31.661	11.817
1.	1.992	1.356	636	422	213
2.	5.800	3.110	2.690	2.234	455
3.	6.250	3.601	2.649	1.968	681
4.	2.960	1.092	1.868	1.561	307
5.	3.458	1.670	1.789	1.405	383
6.	2.391	1.412	979	681	298
7.	2.349	1.595	754	523	231
8.	2.260	1.092	1.168	918	250
9.	2.980	1.483	1.497	1.186	311
10.	8.891	6.846	2.044	1.247	797
11.	3.611	2.369	1.242	920	323
12.	4.641	2.941	1.700	1.078	623
13.	5.048	1.933	3.115	2.283	833
14.	5.170	2.701	2.470	1.804	665
15.	3.710	1.828	1.882	1.478	404
16.	5.064	3.355	1.709	1.265	444
17.	3.440	2.013	1.427	1.062	365
18.	3.599	1.640	1.959	1.564	396
19.	5.490	2.572	2.918	2.328	590
20.	4.060	2.474	1.586	1.245	341
21.	7.060	4.978	2.083	1.430	652
22.	6.251	4.149	2.103	1.535	568
23.	5.440	2.229	3.211	1.524	1.687

¹⁾ Vorergebnisse. – ²⁾ Abweichungen in den Tabellen beruhen auf Rundungsdifferenzen.
Angaben der Magistratsabteilung für Stadtstrukturplanung.

10.21 Indizes der Umsätze und Wareneingänge des Wiener Groß- und Einzelhandels

Jahr, Monat	Umsatzindizes				Wareneingangsindizes ¹⁾	
	Großhandel		Einzelhandel		Großhandel	Einzelhandel
	nominell ²⁾	real ²⁾	nominell ¹⁾	real ²⁾		
	Ø 1973 = 100					
Ø 1987.....	228,4	143,1	232,4	134,0	235,1	231,5
Ø 1988.....	244,8	154,4	240,1	136,7	253,7	239,7
Ø 1989.....	277,0	172,5	248,9	139,5	289,9	246,6
Ø 1990.....	293,8	172,3	263,0	144,1	289,7	255,7
Ø 1991.....	296,5	179,5	283,9	151,5	298,4	286,1
Jänner.....	289,7	173,9	273,6	148,4	289,2	270,6
Februar.....	255,6	153,3	229,3	123,9	261,0	258,8
März.....	332,9	200,8	281,3	151,3	318,4	297,6
April.....	299,6	179,7	276,3	147,9	299,7	289,1
Mai.....	285,1	170,7	276,7	147,5	285,2	263,6
Juni.....	296,5	176,8	275,7	146,7	297,8	266,8
Juli.....	304,4	183,1	274,9	146,3	310,3	278,0
August.....	270,2	164,9	250,3	132,4	283,5	264,6
September.....	315,1	194,3	269,5	142,1	334,5	297,9
Oktober.....	315,5	191,7	314,9	166,3	308,1	339,9
November.....	284,7	173,3	309,7	164,2	283,9	302,6
Dezember.....	308,9	192,0	374,5	201,0	309,4	303,6

¹⁾ Zu laufenden Preisen. – ²⁾ Zu Durchschnittspreisen 1973.
Angaben des Österreichischen Statistischen Zentralamtes.

Tab. 10.22

10.22 Großhandelspreise für Schlachtvieh¹⁾

Jahr, Monat	Gewichteter Durchschnittspreis für 100 kg Lebendgewicht in Schilling für					
	Ochsen	Stiere	Kühe	Kalbinnen	Rinder insgesamt	Schweine
Ø 1987	-	2.826	1.992	2.579	2.765	2.101
Ø 1988	2.837	2.893	2.017	2.508	2.829	1.980
Ø 1989	2.848	2.987	2.001	2.588	2.837	2.202
Ø 1990	2.913	3.001	2.012	2.594	2.907	2.398
Ø 1991	2.800	3.011	1.994	2.529	2.892	2.447
Jänner	-	3.027	2.010	2.548	2.936	2.401
Februar	-	3.044	2.057	2.552	2.932	2.386
März	-	3.017	2.014	2.516	2.874	2.409
April	2.800	3.004	2.000	2.500	2.912	2.404
Mai	-	3.003	1.958	2.493	2.891	2.403
Juni	-	3.003	1.972	2.481	2.880	2.420
Juli	-	2.992	1.950	2.447	2.851	2.439
August	-	2.992	1.989	2.538	2.857	2.485
September	-	3.011	2.000	2.591	2.887	2.511
Oktober	-	3.014	2.006	2.581	2.894	2.510
November	-	3.027	2.010	2.535	2.927	2.497
Dezember	-	2.987	1.981	2.529	2.854	2.502

¹⁾ Keine Anlieferungen aus dem Ausland.

Angaben des Markt- und Schlachtbetriebes St. Marx.

10.23 Index der Großhandelspreise¹⁾

	Gesamtindex	Textilien	Baumaterialien	Eisen, Stahl und Halbzeug	NE-Metalle und Halbzeug	Feste Brennstoffe	Nahrungs- und Genußmittel (ausg. Tabak)	Wein und Spirituosen	Bekleidung, Stickwaren und Bettwäsche	Schuhe und Lederwaren	Elektrotechnische Erzeugnisse	Fahrzeuge	Optische u. feinmechanische Erzeugnisse	Baumaschinen	Metallwaren	Papier u. Papierwaren, Büro- u. Schulbedarf	Spielwaren, Sportartikel u. Musikinstrumente
Ø 1986 = 100																	
Ø 1988	97,8	104,3	101,8	98,3	113,3	86,7	96,4	108,7	99,9	101,1	101,6	109,5	95,7	104,9	104,7	100,0	101,7
Ø 1989	99,5	107,6	103,5	103,7	122,0	83,8	95,8	104,4	97,8	101,7	102,9	112,5	92,9	107,1	111,1	104,5	103,3
Ø 1990	102,4	109,1	105,7	101,8	106,8	84,2	95,0	106,2	94,6	102,9	103,6	115,3	93,8	111,1	112,7	106,9	106,3
Ø 1991	103,2	112,1	108,6	96,9	94,9	86,4	97,5	109,1	94,9	104,2	103,8	118,4	96,1	115,4	116,3	110,5	108,4
Jänner	104,0	110,8	107,0	98,9	102,1	87,3	96,1	107,5	94,5	103,4	104,7	116,9	95,5	113,5	114,0	108,1	106,7
Februar	104,9	111,5	107,2	98,7	97,8	87,4	96,4	107,5	94,5	104,7	103,4	117,3	95,9	114,6	114,0	109,0	106,8
März	103,9	111,5	107,5	98,4	98,1	87,3	96,5	107,5	94,5	104,7	103,8	117,5	95,9	114,8	114,6	109,6	107,1
April	104,0	111,5	107,8	98,8	96,2	82,5	97,1	107,5	94,1	104,7	104,4	117,7	95,9	114,9	114,7	110,7	108,1
Mai	104,3	111,5	107,9	98,3	96,6	83,6	97,2	108,7	94,2	104,8	104,8	117,9	96,0	114,9	116,5	110,7	108,5
Juni	105,6	111,5	107,9	97,4	94,2	85,3	97,5	109,4	94,2	104,0	103,7	117,9	96,0	114,9	117,2	111,2	108,0
Juli	103,2	111,5	109,4	97,2	94,2	85,7	98,1	109,7	94,5	104,6	103,7	118,3	96,0	114,9	117,2	111,2	108,8
August	102,0	112,9	109,6	96,4	92,2	86,3	98,1	109,7	95,8	103,4	103,6	118,6	96,1	114,9	117,0	111,2	108,7
September	101,3	112,9	109,6	96,2	92,6	86,8	98,1	109,7	95,8	104,1	103,5	119,2	96,3	114,9	117,0	111,2	108,7
Oktober	101,8	112,9	109,5	94,9	91,6	88,1	97,9	110,5	95,8	104,1	103,5	119,5	95,8	117,4	117,1	111,2	109,9
November	102,4	113,1	109,7	94,3	91,6	88,1	98,1	110,5	95,7	104,1	103,5	120,2	96,8	117,4	118,2	111,2	110,0
Dezember	101,4	113,1	109,7	93,7	91,0	88,1	98,8	110,5	95,6	103,3	103,4	120,1	97,1	117,4	117,9	111,2	110,0

¹⁾ Ohne Mehrwertsteuer.

Quelle: „Statistische Nachrichten“, herausgegeben vom Österreichischen Statistischen Zentralamt.

10.24 Eichungen

Jahr	In Wien eichamtlich behandelte und geprüfte											
	Längen- und Flächenmeßgeräte	Flüssigkeitsmaße	Fässer und fahrbare Behälter	Gewichtsstücke	Waagen	Gaszähler	Wasserszähler	Elektrizitätszähler	Thermometer und Fieberthermometer	medizinische Spritzen	chem.-phys. Volumenmeßgeräte	Meßgeräte f. milch-wirtschaftl. Untersuchungen
1987.....	1.642	1.842	12.654	26.203	14.456	85.818	213.660	226.769	607.097	578	21.992	6.605
1988.....	1.277	1.282	8.674	22.381	15.027	90.772	220.296	237.114	584.127	1.127	14.325	6.897
1989.....	1.570	1.377	4.148	21.341	13.935	102.212	224.406	224.566	427.637	67	11.726	6.322
1990.....	1.618	1.765	3.950	19.852	14.481	99.637	247.724	207.595	474.218	164	7.581	6.858
1991.....	1.550	1.836	3.417	17.879	13.742	81.825	243.740	172.426	461.115	167	7.521	5.202

Jahr	In Wien eichamtlich behandelte und geprüfte										
	Blutdruckmeßgeräte	Durchflußzähler	Manometer	Blutkörperchenzählkammern u. Blutmischpipetten	Meßwandler	Fahrpreisanzeiger	Flüssigkeitsmeßapparate	Härteprüfdiamanten	Härteprüfplatten	Einmalspritzen (meßtechnisch kontrolliert)	sonstige Instrumente, Meß- und Wägemittel
1987.....	40.064	1.898	5.764	13.582	1.651	2.514	1.169	359	151	56.015.826	29.974
1988.....	39.757	2.083	6.616	4.659	1.710	4.521	1.345	264	132	59.339.037	38.500
1989.....	40.403	2.198	7.318	9.319	2.139	2.231	946	303	79	63.347.527	40.288
1990.....	50.516	2.162	5.606	7.189	2.227	2.082	1.002	215	26	64.138.224	41.962
1991.....	48.765	1.949	7.601	13.003	2.562	5.077	856	208	92	66.000.193	48.024

Angaben des Bundesamtes für Eich- und Vermessungswesen.

10.25 Unternehmensneugründungen – Stichprobenergebnisse Fachgruppenmitglieder nach Sektionen

Sektion	Zahl der Unternehmensneugründungen ¹⁾	
	1990	1991
Gewerbe und Handwerk, Industrie.....	1.850	1.150
davon: Produktionsgewerbe.....	400	(360)
Dienstleistungsgewerbe.....	1.450	790
Handel.....	1.530	2.260
Geld-, Kredit und Versicherungswesen.....	(10)	(50)
Verkehr.....	(180)	(180)
Fremdenverkehr.....	(360)	(390)
insgesamt.....	3.930	4.030
Neugründungen insgesamt (ohne Doppelzählungen)²⁾.....	3.290	3.210

¹⁾ Bei den in Klammern gesetzten Positionen beträgt der Bereich des Stichprobenfehlers unter der Annahme einfacher Zufallsauswahl mehr als $\pm 20\%$. – ²⁾ Doppelzählungen entstehen dadurch, daß die Mitgliedschaften der Unternehmen in mehreren Sektionen möglich ist.
Angaben der Wiener Handelskammer.