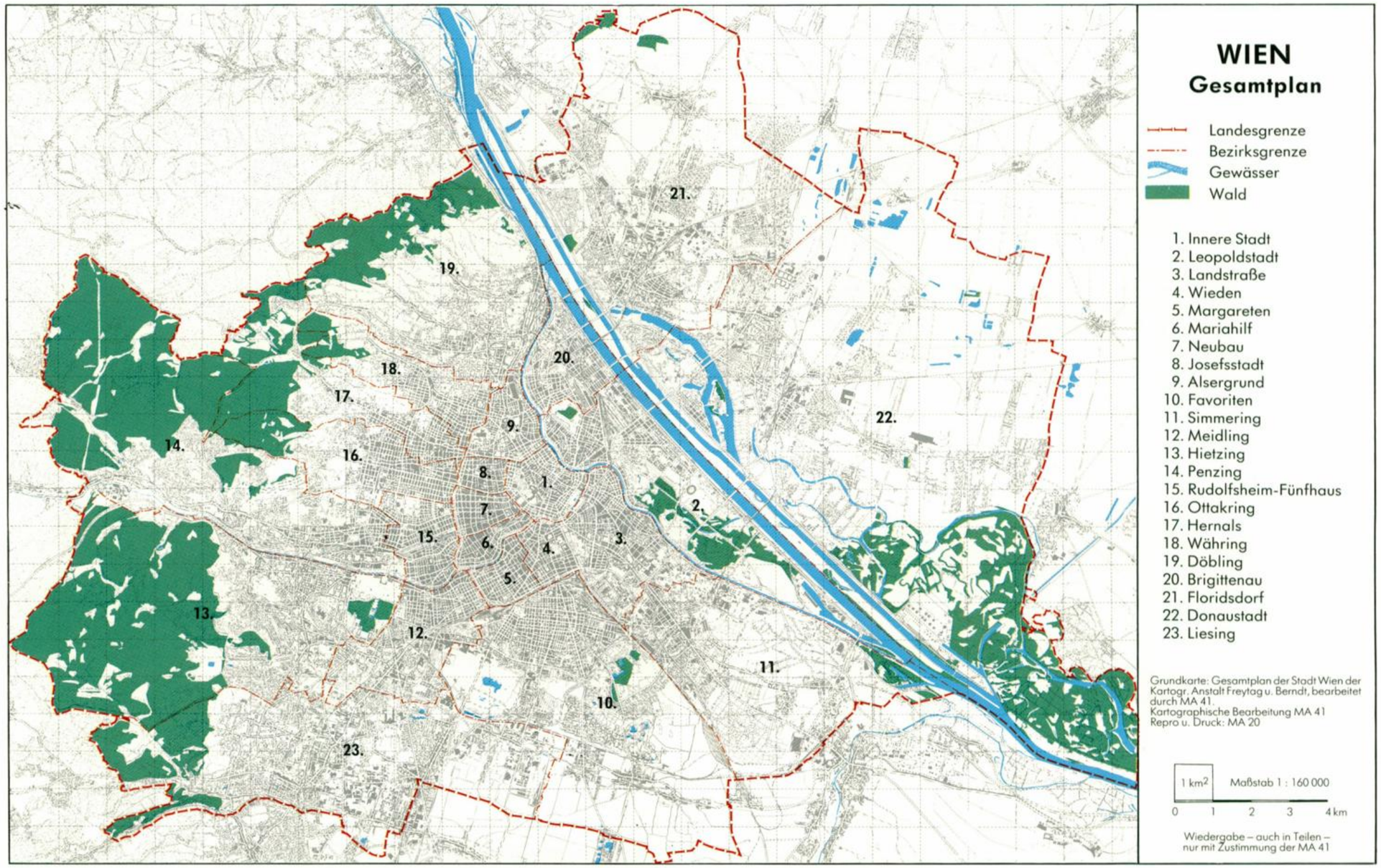
WIEN
Gesamtplan
Landesgrenze
Bezirksgrenze
Gewässer
Wald
1. Innere Stadt
2. Leopoldstadt
3. Landstraße
4. Wieden
5. Margareten
6. Mariahilf
7. Neubau
8. Josefsstadt
9. Alsergrund
10. Favoriten
11. Simmering
12. Meidling
13. Hietzing
14. Penzing
15. Rudolfsheim-Fünfhaus
16. Ottakring
17. Hernals
18. Währing
19. Döbling
20. Brigittenau
21. Floridsdorf
22. Donaustadt
23. Liesing
Grundkarte: Gesamtplan der Stadt Wien der Kartogr. Anstalt Freytag u. Berndt, bearbeitet durch MA 41.
Kartographische Bearbeitung MA 41
Repro u. Druck: MA 20
1 km²
Maßstab 1 : 160 000
0 1 2 3 4 km
Wiedergabe – auch in Teilen – nur mit Zustimmung der MA 41