23. WAHLEN

23.01 Bundespräsidentenwahlen in Wien

a) 1. Wahlgang am 26. April 1992

Bezirk	Wahlberechtigte[1])		Ausgegebene Wahlkarten	Wahlbeteiligung[2])	Abgegebene Stimmen		Von den gültigen Stimmen entfielen auf			
	insgesamt	darunter Frauen			insgesamt	gültig	Dr. Rudolf Streicher	Dr. Thomas Klestil	Dr. Heide Schmidt	Robert Jungk
1.	23.337	12.799	7.585	*44,7*	10.420	10.261	2.532	4.792	1.418	1.519
2.	60.877	34.052	4.767	*67,3*	40.967	40.215	18.514	11.520	6.284	3.897
3.	60.067	34.531	5.623	*67,7*	40.653	39.885	16.120	14.128	5.552	4.085
4.	22.251	12.968	2.103	*67,4*	14.999	14.779	4.919	5.740	2.055	2.065
5.	35.137	20.129	2.869	*66,5*	23.355	22.893	9.902	7.165	3.353	2.473
6.	20.959	12.013	1.795	*66,1*	13.845	13.599	4.503	5.154	1.906	2.036
7.	20.743	12.002	1.755	*67,6*	14.020	13.756	4.602	5.129	1.768	2.257
8.	16.734	9.618	1.575	*71,8*	12.011	11.802	3.212	4.968	1.584	2.038
9.	29.217	17.079	2.592	*71,9*	20.995	20.618	7.227	7.815	2.741	2.835
10.	110.112	61.048	8.573	*68,6*	75.559	74.049	41.297	17.882	10.616	4.254
11.	50.209	27.167	3.875	*70,2*	35.225	34.537	19.994	8.138	4.895	1.510
12.	58.656	33.386	4.407	*68,0*	39.892	39.059	19.167	11.410	5.642	2.840
13.	43.864	25.900	6.014	*76,7*	33.632	32.734	11.882	13.658	4.350	2.844
14.	61.453	34.856	5.245	*70,4*	43.291	42.305	18.951	13.893	5.933	3.528
15.	44.663	25.606	3.434	*67,2*	30.006	29.403	14.240	8.126	4.427	2.610
16.	61.153	34.646	4.743	*67,8*	41.471	40.685	20.129	11.490	5.975	3.091
17.	34.653	19.730	2.873	*68,6*	23.772	23.352	9.637	8.164	3.468	2.083
18.	35.140	20.647	3.720	*72,1*	25.324	24.922	7.873	10.930	3.399	2.720
19.	51.622	29.717	3.979	*73,7*	38.031	37.413	13.645	15.245	5.027	3.496
20.	50.817	28.273	4.163	*67,5*	34.310	33.713	18.503	8.075	4.987	2.148
21.	93.075	50.530	5.671	*69,8*	64.972	63.709	34.530	16.472	9.000	3.707
22.	82.887	44.415	4.677	*71,8*	59.489	58.247	30.690	15.381	8.798	3.378
23.	61.739	33.942	4.462	*74,4*	45.953	45.012	21.334	14.113	6.415	3.150
im Ausland abgegebene Wahlkarten..	—	—	—	—	7.469	7.385	2.931	2.795	730	929
Wien	**1,129.365**	**635.054**	**96.500**	***69,9***	**789.661**	**774.333**	**356.334**	**242.183**	**110.323**	**65.493**

[1]) Zu den Wahlberechtigten des 1. Bezirkes wurden 9.409 Auslandsösterreicher/innen gezählt, die in Wien keinen Wohnsitz mehr besitzen. Ihre Stimmen (in Wahlkarten) wurden nicht dem 1. Bezirk, sondern dem Wahlkreis 9 zugezählt, daher die scheinbar extrem niedrige Wahlbeteiligung. – [2]) Eine genaue Ermittlung der Wahlbeteiligung ist durch die 96.500 in Wien ausgegebenen Wahlkarten nicht möglich.

Quelle: Hauptwahlbehörde.

b) 2. Wahlgang am 24. Mai 1992

Bezirk	Wahlberechtigte[1])		Ausgegebene Wahlkarten	Wahlbeteiligung[2])	Abgegebene Stimmen		Von den gültigen Stimmen entfielen auf	
	insgesamt	dar. Frauen			insgesamt	gültig	Dr. Rudolf Streicher	Dr. Thomas Klestil
1.	23.337	12.799	8.202	*40,2*	9.370	9.150	2.694	6.456
2.	60.877	34.052	7.043	*59,0*	35.937	35.137	17.944	17.193
3.	60.067	34.531	7.257	*60,4*	36.289	35.462	15.714	19.748
4.	22.251	12.968	2.984	*60,8*	13.537	13.234	5.152	8.082
5.	35.137	20.129	3.861	*57,6*	20.250	19.741	9.538	10.203
6.	20.959	12.013	2.538	*57,9*	12.143	11.818	4.539	7.279
7.	20.743	12.002	2.568	*59,4*	12.327	11.990	4.827	7.163
8.	16.734	9.618	2.176	*66,0*	11.049	10.737	3.673	7.064
9.	29.217	17.079	3.617	*65,0*	18.985	18.479	7.431	11.048
10.	110.112	61.048	10.716	*60,7*	66.811	65.491	38.729	26.762
11.	50.209	27.167	5.299	*62,4*	31.312	30.781	18.380	12.401
12.	58.656	33.386	5.763	*59,9*	35.119	34.373	18.200	16.173
13.	43.864	25.900	7.186	*71,3*	31.292	30.508	11.849	18.659
14.	61.453	34.856	6.617	*63,3*	38.869	37.953	18.113	19.840
15.	44.663	25.606	4.272	*59,8*	26.726	26.091	13.794	12.297
16.	61.153	34.646	6.521	*59,8*	36.552	35.800	19.153	16.647
17.	34.653	19.730	3.714	*61,6*	21.354	20.921	9.303	11.618
18.	35.140	20.647	5.128	*66,0*	23.182	22.680	7.858	14.822
19.	51.622	29.717	5.875	*68,8*	35.540	34.900	13.538	21.362
20.	50.817	28.273	5.228	*59,3*	30.128	29.524	17.336	12.188
21.	93.075	50.530	7.237	*62,3*	57.952	56.911	32.233	24.678
22.	82.887	44.415	5.785	*64,0*	53.014	52.045	29.000	23.045
23.	61.739	33.942	5.699	*68,0*	41.959	41.132	20.299	20.833
im Ausland abgegebene Wahlkarten..	—	—	—	—	8.927	8.824	3.743	5.081
Wien	**1,129.365**	**635.054**	**125.286**	***62,8***	**708.624**	**693.682**	**343.040**	**350.642**

[1]) Zu den Wahlberechtigten des 1. Bezirkes wurden 9.409 Auslandsösterreicher/innen gezählt, die in Wien keinen Wohnsitz mehr besitzen. Ihre Stimmen (in Wahlkarten) wurden nicht dem 1. Bezirk, sondern dem Wahlkreis 9 zugezählt, daher die scheinbar extrem niedrige Wahlbeteiligung. – [2]) Eine genaue Ermittlung der Wahlbeteiligung ist durch die 125.286 in Wien ausgegebenen Wahlkarten nicht möglich.

Tab. 23.02

23.02 Nationalratswahl in Wien am 7. Oktober 1990

Wahlkreis	Wahlberechtigte		Abgegebene Stimmen		Abgegebene gültige Stimmen (für die)							
	insgesamt	darunter Frauen	insgesamt	darunter gültig	SPÖ	ÖVP	FPÖ	GA	VGÖ	VDS	KPÖ	CDP
1.[1])	18.843	10.464	9.330	9.170	2.692	3.511	1.433	1.074	250	111	50	49
2.	62.078	34.906	41.364	40.437	20.696	7.390	7.134	3.217	798	624	411	167
3.	60.978	35.189	40.366	39.540	18.086	9.729	6.205	3.633	865	511	344	167
4.	22.839	13.385	14.882	14.626	5.517	4.311	2.333	1.650	376	205	161	73
5.	35.709	20.572	22.813	22.327	10.922	4.677	3.560	2.144	486	308	161	69
6.	21.026	12.202	13.482	13.238	4.932	3.768	2.036	1.768	363	208	105	58
7.	21.018	12.280	13.630	13.350	4.967	3.670	2.071	1.933	340	192	113	64
8.	16.760	9.695	11.117	10.905	3.639	3.398	1.683	1.526	331	154	93	81
9.	29.837	17.544	20.128	19.732	7.831	5.582	2.986	2.290	519	290	142	92
10.	111.013	61.754	76.181	74.677	45.638	10.231	11.535	3.994	1.133	1.208	708	230
11.	50.307	27.270	35.767	34.972	22.208	4.661	5.179	1.556	486	475	292	115
12.	58.524	33.420	39.552	38.744	21.257	7.191	5.962	2.489	788	578	320	159
13.	44.464	26.277	33.439	32.601	12.953	10.226	4.766	2.821	1.068	423	201	143
14.	61.567	35.080	42.936	41.857	20.739	9.150	6.578	3.241	1.084	604	298	163
15.	45.341	26.185	29.805	29.176	16.042	5.051	4.775	2.066	537	359	248	98
16.	62.626	35.639	42.394	41.485	22.902	7.205	6.855	2.702	785	610	304	122
17.	35.172	20.143	24.023	23.541	10.975	5.577	3.871	1.940	590	311	172	105
18.	35.750	21.099	24.816	24.339	8.639	8.109	3.787	2.442	793	327	153	89
19.	51.522	29.649	37.959	37.255	15.180	11.361	5.645	3.196	1.033	476	220	144
20.	51.508	28.732	34.460	33.794	20.308	4.697	5.301	1.908	592	533	357	98
21.	93.182	50.766	65.758	64.384	38.280	9.505	9.733	3.722	1.163	1.097	669	215
22.	80.437	43.207	57.617	56.388	33.245	8.091	8.890	3.302	1.115	955	619	171
23.	61.697	33.834	46.247	45.265	23.589	8.991	7.219	3.150	1.087	765	305	159
Wahlkartenstimmen – Inland	—	—	51.903	51.197	21.897	14.685	8.442	3.944	954	843	263	169
Wahlkartenstimmen – Ausland	—	—	7.648	7.580	2.888	2.319	1.083	852	254	75	68	41
Wien gesamt	**1,132.198**	**639.292**	**837.617**	**820.580**	**416.022**	**173.086**	**129.062**	**62.560**	**17.790**	**12.242**	**6.777**	**3.041**

[1]) Zu den Wahlberechtigten des 1. Bezirkes (Sprengel Parlament) wurden 4.687 Auslandsösterreicher/innen gezählt, die in Wien keinen Wohnsitz mehr besitzen. Ihre Stimmen wurden nicht dem 1. Bezirk, sondern ausschließlich dem Wahlkreis 9 zugezählt.

Quelle: Kreiswahlbehörde. SPÖ = Sozialistische Partei Österreichs, ÖVP = Österreichische Volkspartei, FPÖ = Freiheitliche Partei Österreichs, GA = Die Grüne Alternative – Grüne im Parlament (Grenzen richtig überwinden, Natur erhalten), VGÖ = Vereinte Grüne Österreichs – das Umwelt-Bürgerforum, VDS = Verband der Sozialversicherten, KPÖ = Kommunistische Partei Österreichs, CDP = Christdemokratische Partei.

Von den im Wahlkreis Wien zu vergebenden 36 Mandaten entfielen auf die SPÖ 18, ÖVP 7, FPÖ 5, GA 2. Es verblieben 4 Restmandate.

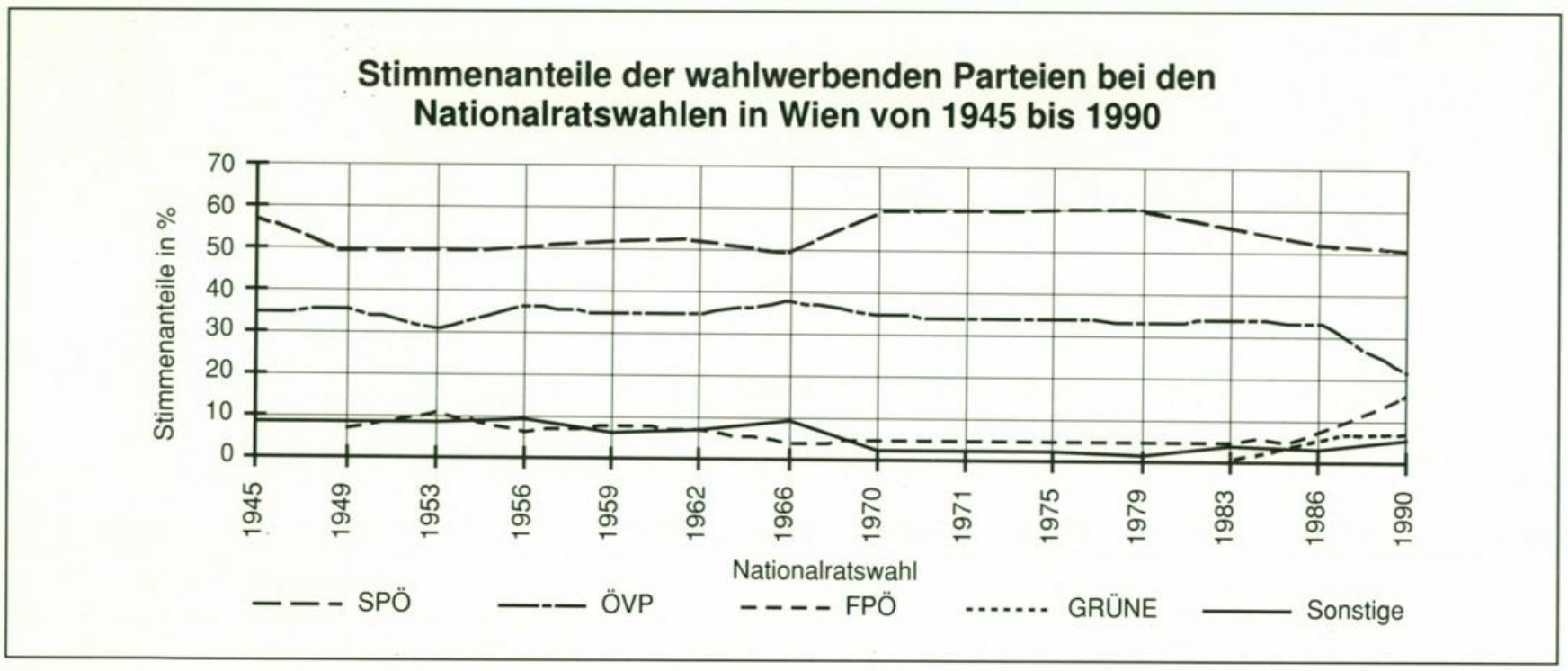

23.03 Gemeinderatswahl am 10. November 1991

a) Ergebnisse nach Wahlkreisen

Wahlkreis	Wahlberechtigte		Abgegebene Stimmen		Abgegebene gültige Stimmen (für die)							
	insgesamt	darunter Frauen	insgesamt	darunter ungültig	insgesamt	SPÖ	ÖVP	FPÖ	GA	VGÖ	KPÖ	SOS
Zentrum	93.278	53.743	58.197	1.298	56.899	21.305	14.497	12.330	7.188	1.233	346	—
Innen-West	67.247	39.178	42.503	907	41.596	14.116	10.738	8.573	6.561	931	234	443
Leopoldstadt	61.431	34.383	38.787	829	37.958	18.068	5.856	9.460	3.632	611	331	—
Landstraße	60.453	34.801	38.343	843	37.500	16.058	7.959	8.314	4.179	723	267	—
Favoriten	110.650	61.379	71.563	1.594	69.969	39.851	7.921	16.320	4.340	947	590	—
Simmering	50.495	27.328	34.487	828	33.659	19.776	3.750	7.741	1.764	407	221	—
Meidling	58.146	33.117	37.526	872	36.654	18.696	5.750	8.480	2.781	651	296	—
Hietzing	44.110	26.025	31.266	1.013	30.253	11.234	9.036	6.056	3.021	751	155	—
Penzing	61.799	35.100	40.666	1.199	39.467	18.170	7.340	9.073	3.774	885	225	—
Rudolfsheim-Fünfhaus	44.997	25.815	27.609	712	26.897	13.407	3.896	6.818	2.312	464	—	—
Ottakring	61.685	35.014	39.698	890	38.808	19.576	5.605	9.642	3.135	612	238	—
Hernals	34.870	19.879	22.581	529	22.052	9.399	4.534	5.326	2.276	517	—	—
Währing	35.477	20.845	23.897	640	23.257	7.638	7.089	5.092	2.744	694	—	—
Döbling	51.818	29.819	37.121	822	36.299	14.151	10.655	7.041	3.568	707	177	—
Brigittenau	51.044	28.447	33.066	789	32.277	18.047	3.926	7.477	2.164	402	261	—
Floridsdorf	93.597	50.837	60.987	1.551	59.436	33.441	7.628	12.729	4.333	784	521	—
Donaustadt	81.982	43.928	54.398	1.323	53.075	29.249	6.453	12.064	3.989	838	482	—
Liesing	61.979	34.064	43.295	1.045	42.250	21.221	7.045	9.368	3.484	878	254	—
Wien	**1,125.058**	**633.702**	**735.990**	**17.684**	**718.306**	**343.403**	**129.678**	**161.904**	**65.245**	**13.035**	**4.598**	**443**

Quelle: Stadtwahlbehörde. SPÖ = Sozialdemokratische Partei Österreichs, ÖVP = Österreichische Volkspartei, FPÖ = Freiheitliche Partei Österreichs, GA = Grüne Alternative Wien, VGÖ = Vereinte Grüne Österreichs, KPÖ = Kommunistische Partei Österreichs, SOS = SOS-Bürgerprotestliste „Das Boot ist übervoll".

Stimmenanteile der wahlwerbenden Parteien bei den Gemeinderatswahlen 1945–1991

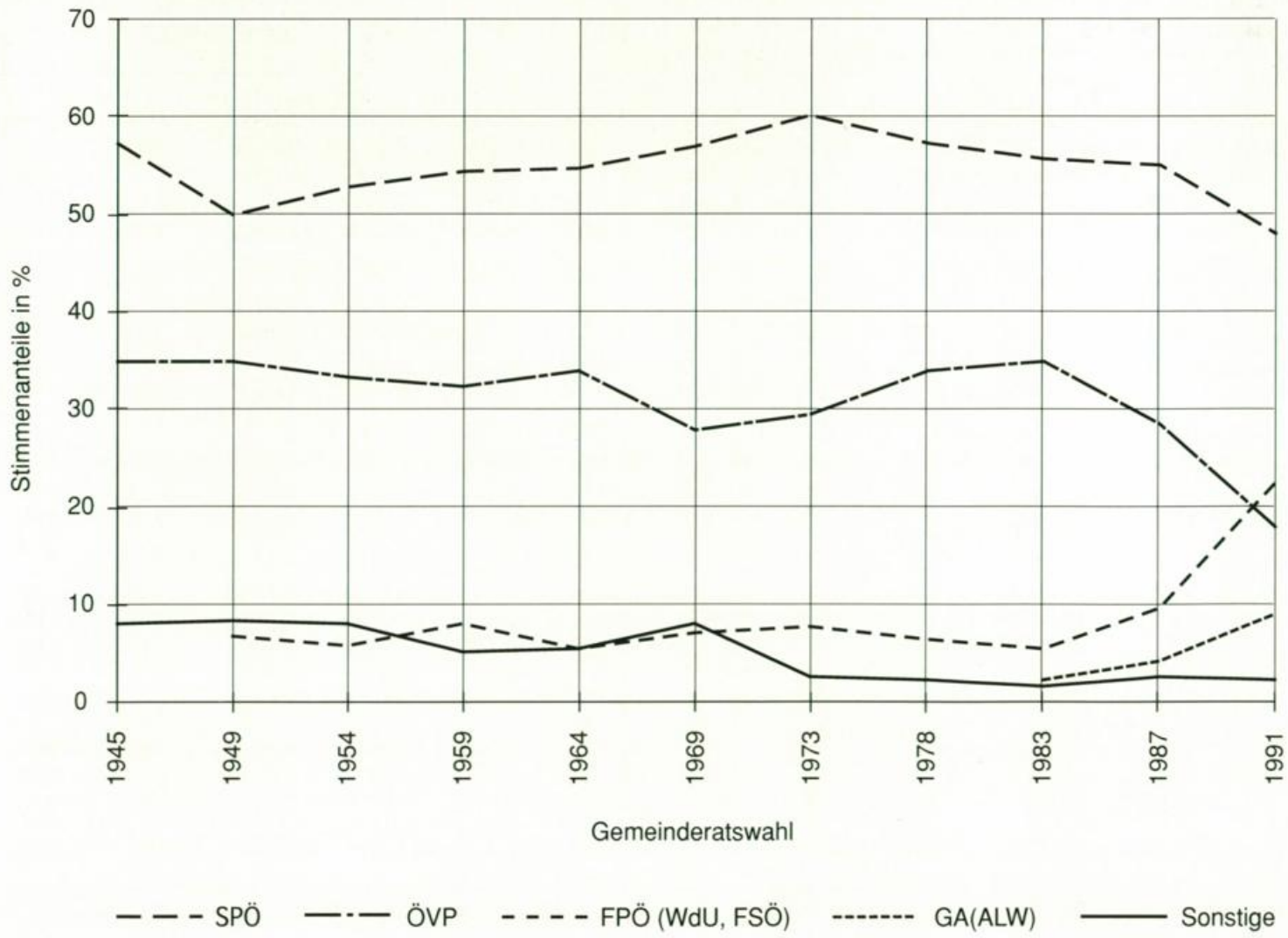

Tab. 23.03

b) Verteilung der Mandate

Wahlkreis	Zu vergebende Mandate	Vergebende Mandate an die				Verbliebene Restmandate
		SPÖ	ÖVP	FPÖ	GA	
Erstes Ermittlungsverfahren						
Zentrum (1., 4., 5., 6. Bezirk)	9	3	2	2	1	1
Innen-West (7., 8., 9. Bezirk)	6	2	1	1	1	1
Leopoldstadt	6	3	1	1	—	1
Landstraße	6	2	1	1	—	2
Favoriten	10	6	1	2	—	1
Simmering	4	2	—	1	—	1
Meidling	5	3	—	1	—	1
Hietzing	4	1	1	1	—	1
Penzing	5	2	1	1	—	1
Rudolfsheim-Fünfhaus	4	2	—	1	—	1
Ottakring	6	3	1	1	—	1
Hernals	3	1	—	—	—	2
Währing	3	1	1	—	—	1
Döbling	4	1	1	—	—	2
Brigittenau	5	3	—	1	—	1
Floridsdorf	8	5	1	1	—	1
Donaustadt	7	4	—	1	—	2
Liesing	5	3	1	1	—	—
Wahlkreise zusammen	**100**	**47**	**13**	**17**	**2**	**21**
Zweites Ermittlungsverfahren						
Restmandate	—	5	5	6	5	—
Wien	**100**	**52**	**18**	**23**	**7**	**—**

23.04 Bezirksvertretungswahlen am 10. November 1991

a) Ergebnisse nach Bezirken

Bezirk	Wahlberechtigte		Abgegebene Stimmen		Abgegebene Stimmen (für die)							
	insgesamt	darunter Frauen	insgesamt	darunter ungültig	insgesamt	SPÖ	ÖVP	FPÖ	GA	VGÖ	KPÖ	Sonstige Parteien[1])
1.	14.071	8.076	8.900	183	8.717	2.056	4.041	1.389	1.047	184	—	—
2.	61.431	34.383	38.787	1.126	37.661	17.763	6.209	9.011	3.565	620	493	—
3.	60.453	34.801	38.343	980	37.363	16.145	8.730	7.436	4.045	707	300	—
4.	22.566	13.145	14.370	306	14.064	4.510	5.387	2.170	1.653	233	111	—
5.	35.490	20.327	21.757	587	21.170	9.540	4.216	4.541	2.293	426	154	—
6.	21.151	12.195	13.170	274	12.896	3.892	4.962	1.965	1.823	254	—	—
7.	20.941	12.163	12.843	326	12.517	4.025	3.570	2.139	2.514	—	—	269
8.	16.824	9.683	10.981	233	10.748	3.018	3.393	1.714	1.583	239	—	810
9.	29.482	17.332	18.679	466	18.213	6.403	5.879	3.037	2.537	357	—	—
10.	110.650	61.379	71.563	2.114	69.449	39.434	8.514	15.436	4.377	982	706	—
11.	50.495	27.328	34.487	1.010	33.477	19.647	3.992	7.282	1.845	456	255	—
12.	58.146	33.117	37.526	1.084	36.442	18.533	6.256	7.850	2.805	657	341	—
13.	44.110	26.025	31.266	981	30.285	10.797	11.562	4.669	2.484	609	164	—
14.	61.799	35.100	40.666	1.267	39.399	17.994	8.128	8.321	3.755	932	269	—
15.	44.997	25.815	27.609	700	26.909	13.422	3.171	6.429	2.216	460	211	—
16.	61.685	35.014	39.698	1.083	38.615	19.514	5.924	9.049	3.185	644	299	—
17.	34.870	19.879	22.581	595	21.986	9.376	4.840	4.878	2.204	519	169	—
18.	35.477	20.845	23.897	577	23.320	7.255	8.780	4.030	2.454	646	155	—
19.	51.818	29.819	37.121	746	36.375	13.160	14.584	4.988	2.937	528	178	—
20.	51.044	28.447	33.066	875	32.191	18.205	4.189	6.942	2.112	413	330	—
21.	93.597	50.837	60.987	1.780	59.207	32.825	8.097	11.634	4.389	789	671	793
22.	81.982	43.928	54.398	1.554	52.844	29.107	6.879	11.060	3.881	864	550	503
23.	61.979	34.064	43.295	1.190	42.105	21.082	7.600	8.721	3.513	919	270	—
Wien	**1,125.058**	**633.702**	**735.990**	**20.037**	**715.953**	**337.703**	**148.903**	**144.691**	**63.217**	**12.438**	**5.626**	**2.375**

[1]) 7. Bezirk: SOS 269 Stimmen, 8. Bezirk: UJ 810 Stimmen, 21. Bezirk: FFB 793 Stimmen, 22. Bezirk: LO 503 Stimmen.
Quelle: Stadtwahlbehörde.

b) Verteilung der Mandate

Bezirk	Zu vergebende Mandate	Vergebene Mandate an die						Es stellen den (die)		
		SPÖ	ÖVP	FPÖ	GA	VGÖ	UJ	Bezirksvorsteher (in)	1. Bezirksvorsteher-Stellvertreter (in)	2. Bezirksvorsteher-Stellvertreter (in)
1.	40	10	19	6	5	—	—	ÖVP	ÖVP	SPÖ
2.	58	28	10	14	5	1	—	SPÖ	SPÖ	FPÖ
3.	54	24	12	11	6	1	—	SPÖ	SPÖ	ÖVP
4.	40	13	16	6	5	—	—	ÖVP	ÖVP	SPÖ
5.	40	19	8	9	4	—	—	SPÖ	SPÖ	FPÖ
6.	40	12	16	6	6	—	—	ÖVP	ÖVP	SPÖ
7.	40	13	12	7	8	—	—	SPÖ	SPÖ	ÖVP
8.	40	12	13	6	6	—	3	ÖVP	ÖVP	SPÖ
9.	40	15	13	7	5	—	—	SPÖ	SPÖ	ÖVP
10.	60	36	7	14	3	—	—	SPÖ	SPÖ	FPÖ
11.	46	29	5	10	2	—	—	SPÖ	SPÖ	FPÖ
12.	50	26	9	11	4	—	—	SPÖ	SPÖ	FPÖ
13.	42	16	17	6	3	—	—	ÖVP	ÖVP	SPÖ
14.	50	23	10	11	5	1	—	SPÖ	SPÖ	FPÖ
15.	48	25	7	12	4	—	—	SPÖ	SPÖ	FPÖ
16.	54	29	8	13	4	—	—	SPÖ	SPÖ	FPÖ
17.	40	18	9	9	4	—	—	SPÖ	SPÖ	FPÖ
18.	40	13	15	7	4	1	—	ÖVP	ÖVP	SPÖ
19.	46	17	19	6	4	—	—	ÖVP	ÖVP	SPÖ
20.	48	28	6	11	3	—	—	SPÖ	SPÖ	FPÖ
21.	60	36	8	12	4	—	—	SPÖ	SPÖ	FPÖ
22.	58	33	8	12	4	1	—	SPÖ	SPÖ	FPÖ
23.	48	24	9	10	4	1	—	SPÖ	SPÖ	FPÖ
Wien	**1.082**	**499**	**256**	**216**	**102**	**6**	**3**	**SPÖ**	**SPÖ**	**FPÖ**

23.05 Landwirtschaftskammerwahl in Wien am 7. März 1993

a) Ergebnisse

Wahlberechtigte	Abgegebene gültige Stimmen	Von den gültigen Stimmen entfielen auf		
		Wiener Bauernbund (WBB)	Österreichischer Arbeitsbauernbund Wien (SPÖ-Bauern)	Freiheitliche und unabhängige Bauern Wiens
1.061	880	657	160	63

Quelle: Wiener Landwirtschaftskammer.

b) Verteilung der Mandate

Zu vergebende Mandate	Vergebene Mandate		
	Wiener Bauernbund (WBB)	Österreichischer Arbeitsbauernbund Wien (SPÖ-Bauern)	Freiheitliche und unabhängige Bauern Wiens
20	16	3	1

Tab. 23.06

23.06 Handelskammerwahl in Wien am 23. und 24. April 1990

a) Ergebnisse nach Sektionen

Sektion	Wahlberechtigte	Von den Wahlberechtigten entfielen auf Fachgruppen		Abgegebene Stimmen		Abgegebene gültige Stimmen[1])				
		ohne Wahl	mit Wahl	insgesamt	darunter ungültig	insgesamt	ÖWB	FWVÖ	FL	Namens- u. Fachlisten
Gewerbe	30.418	28.602	1.816	14.430	323	14.107	8.919	3.107	1.903	178
Industrie	2.330	—	2.330	—	—	—	—	—	—	—
Handel	55.608	55.554	54	23.086	401	22.685	14.568	4.252	3.586	279
Geld-, Kredit- und Versicherungswesen	566	—	566	—	—	—	—	—	—	—
Verkehr	6.081	5.368	713	2.556	49	2.507	1.019	329	638	521
Fremdenverkehr	9.516	7.821	1.695	3.435	47	3.388	2.113	854	421	—
Zusammen	**104.519**	**97.345**	**7.174**	**43.507**	**820**	**42.687**	**26.619**	**8.542**	**6.548**	**978**

Quelle: Kammer der gewerblichen Wirtschaft für Wien.

b) Verteilung der Mandate

Sektion	Zu vergebende Mandate	Vergebene Mandate in Fachgruppen ohne Wahl[1])				Vergebene Mandate in Fachgruppen mit Wahl[1])			
		ÖWB	FWVÖ	FL	Namens- u. Fachlisten	ÖWB	FWVÖ	FL	Namens- u. Fachlisten
Gewerbe	813	66	19	5	—	480	154	79	10
Industrie	93	74	16	3	—	—	—	—	—
Handel	913	8	3	—	—	617	154	121	10
Geld-, Kredit- und Versicherungswesen	24	17	7	—	—	—	—	—	—
Verkehr	131	22	13	2	—	56	13	16	9
Fremdenverkehr	153	36	12	2	—	63	27	13	—
Zusammen	**2.127**	**223**	**70**	**12**	**—**	**1.216**	**348**	**229**	**29**

[1]) ÖWB = Österreichischer Wirtschaftsbund, FWVÖ = Freier Wirtschaftsverband Österreichs, FL = Fachliste.

23.07 Arbeiterkammerwahl in Wien am 11. und 12. Juni 1989

a) Ergebnisse nach Wahlkörpern

Wahlkörper	Wahlberechtigte	Abgegebene gültige Stimmen[1])	Von den gültigen Stimmen entfielen auf				
			Sozialistische Gewerkschafter (FSG)	Österreichischer Arbeiter- und Angestelltenb. (ÖAAB)	Freiheitliche Arbeitnehmer (FPÖ)	Gewerkschaftlicher Linksblock (GLB)	Gewerkschaftliche Einheit (GE)
Angestellte	277.565	101.564	54.778	31.638	8.195	2.039	4.123
Arbeiter	195.123	72.989	58.349	7.954	3.933	1.833	920
Verkehrsbedienstete	51.769	36.290	28.124	3.867	2.169	1.273	857
Zusammen	**524.457**	**210.843**	**141.251**	**43.459**	**14.297**	**5.145**	**5.900**

[1]) Neben den angeführten wahlwerbenden Gruppen kandidierte noch die „Fraktion Liberaldemokratischer Gewerkschafter" (FLG). Im Wahlkörper der Angestellten entfielen auf sie 791 Stimmen.

Quelle: Kammer für Arbeiter und Angestellte für Wien.

b) Verteilung der Mandate

Wahlkörper	Zu vergebende Mandate	Vergebene Mandate				
		Sozialistische Gewerkschafter (FSG)	Österreichischer Arbeiter- und Angestelltenbund (ÖAAB)	Freiheitliche Arbeitnehmer (FPÖ)	Gewerkschaftlicher Linksblock (GLB)	Gewerkschaftliche Einheit (GE)
Angestellte	91	51	29	7	1	3
Arbeiter	73	60	8	4	1	—
Verkehrsbedienstete	16	14	1	1	—	—
Zusammen	**180**	**125**	**38**	**12**	**2**	**3**