

# WIEN im Überblick

- Bezirke:**
1. Innere Stadt
  2. Leopoldstadt
  3. Landstraße
  4. Wieden
  5. Margareten
  6. Mariahilf
  7. Neubau
  8. Josefstadt
  9. Alsergrund
  10. Favoriten
  11. Simmering
  12. Meidling
  13. Hietzing
  14. Penzing
  15. Rudolfsheim -  
Fünfhaus
  16. Ottakring
  17. Hernals
  18. Währing
  19. Döbling
  20. Brigittenau
  21. Floridsdorf
  22. Donaustadt
  23. Liesing

-  Gewässer
-  Wald
-  Landesgrenze
-  Bezirksgrenze

Quelle: Blockgliederung von  
Wien, MA14, MA 41;  
MA 49

Grafik: Büro L. Gumhalter

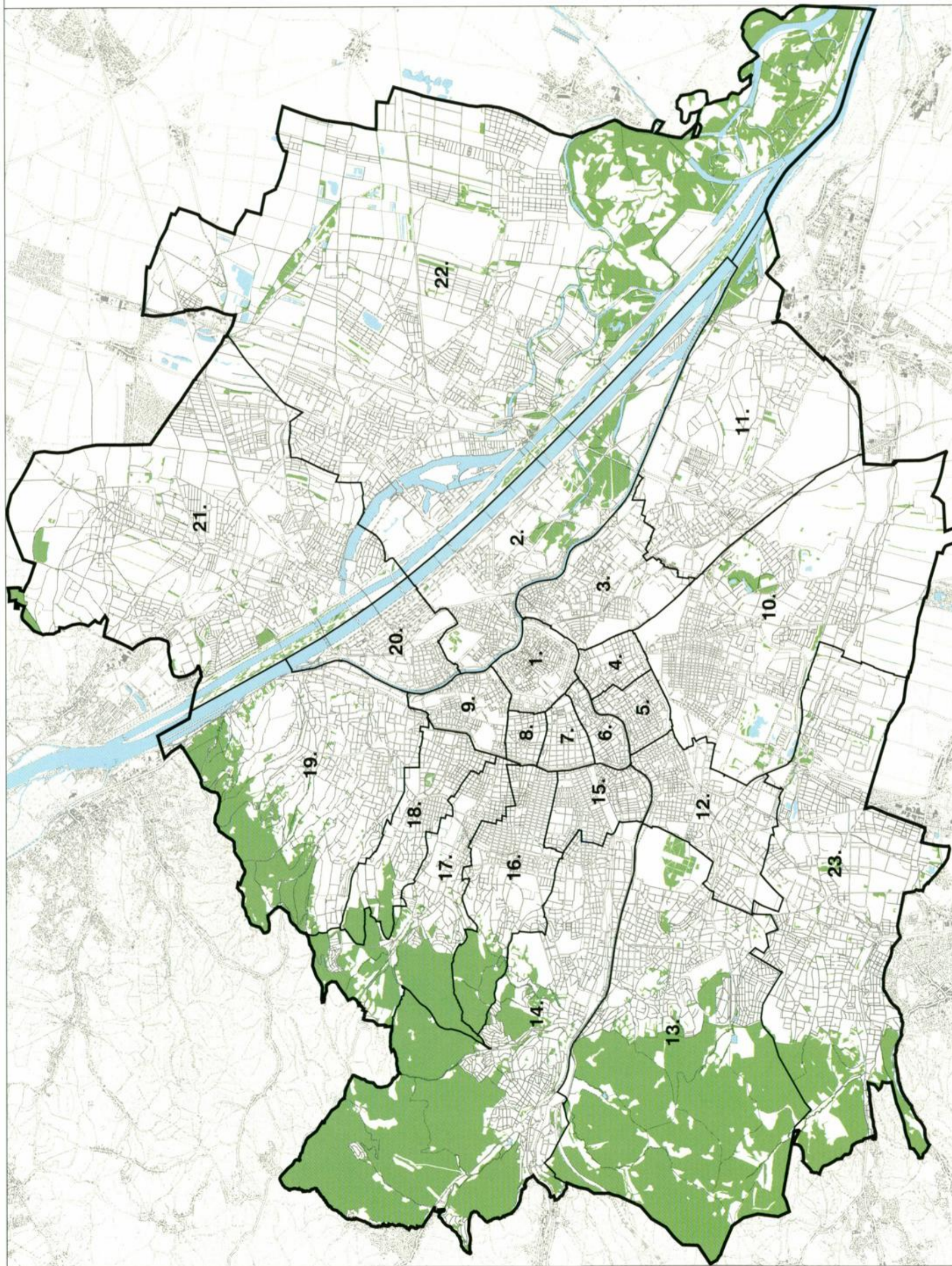

TAFEL II

WITTERUNGSVERHÄLTNISSE 1999

Sonnenscheindauer in Stunden

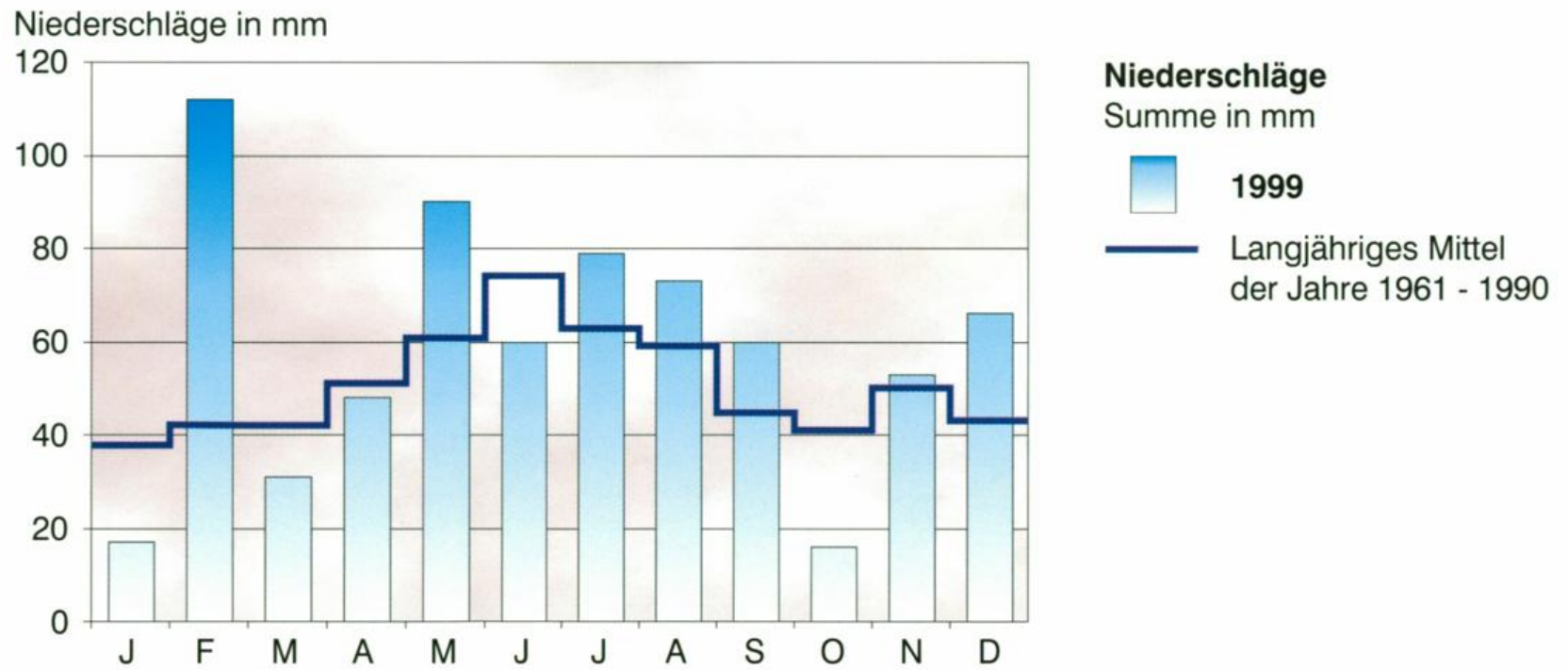
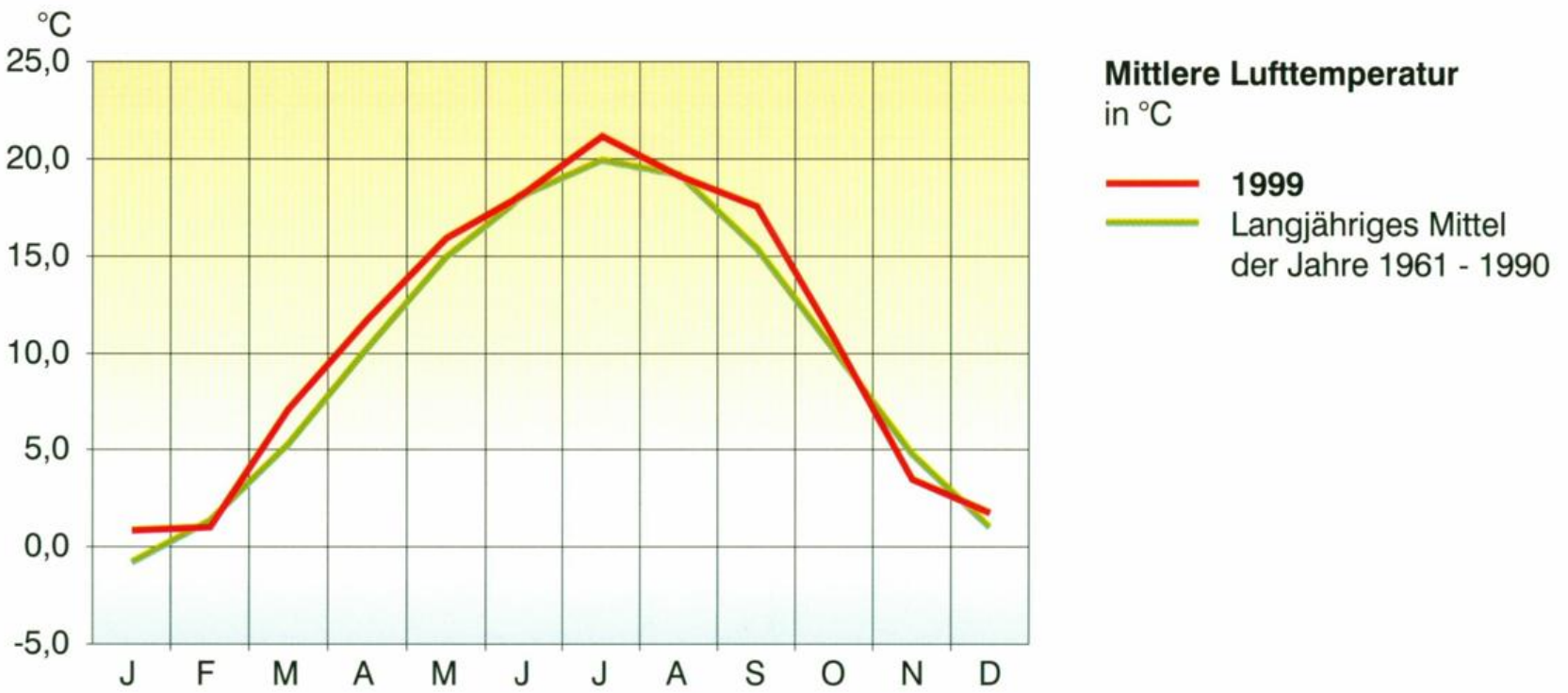
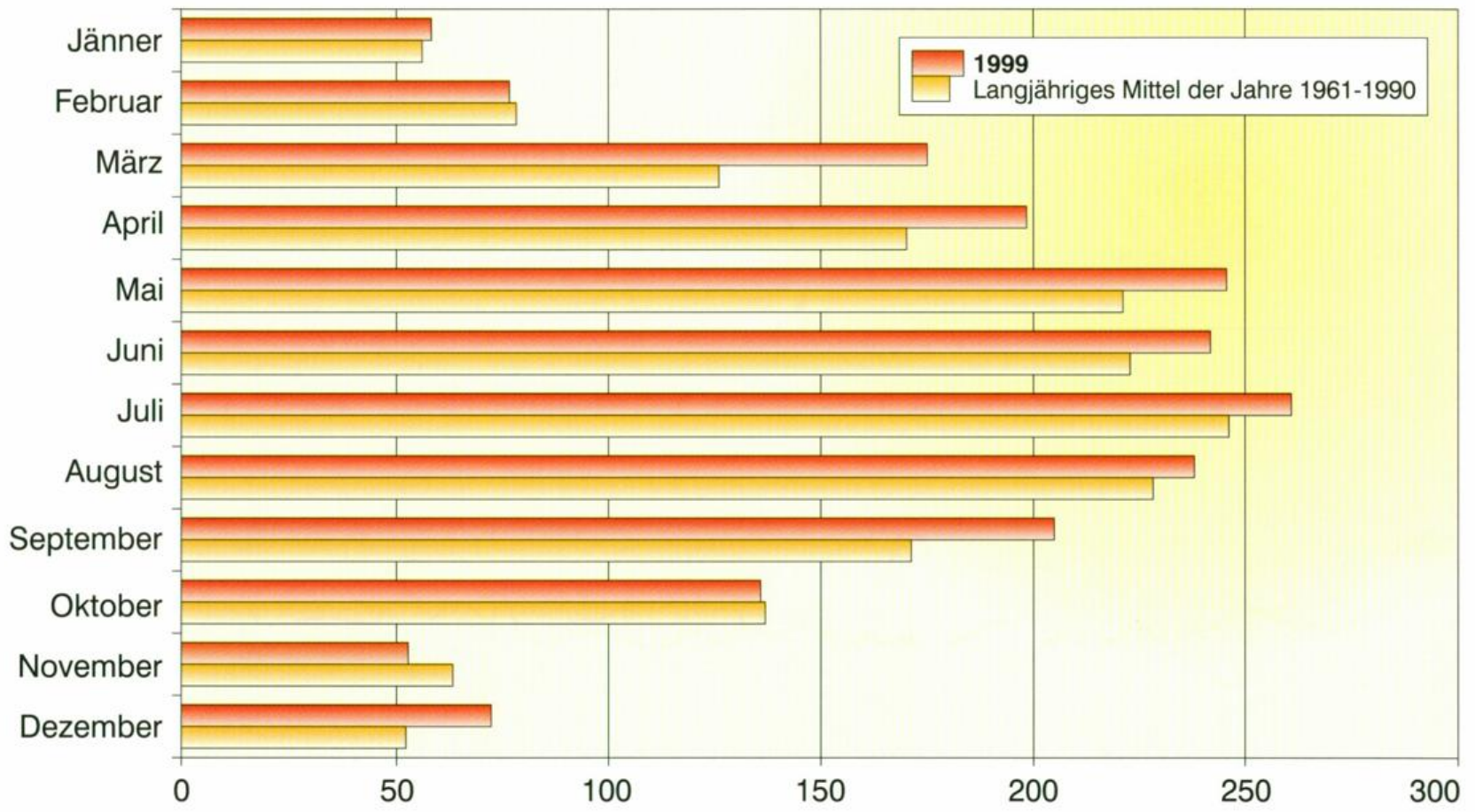

Quelle: Zentralanstalt für Meteorologie und Geodynamik (ZAMG)

Grafik: Büro L. Gumhalter

### BEVÖLKERUNGSBEWEGUNG IN WIEN 1994-1999

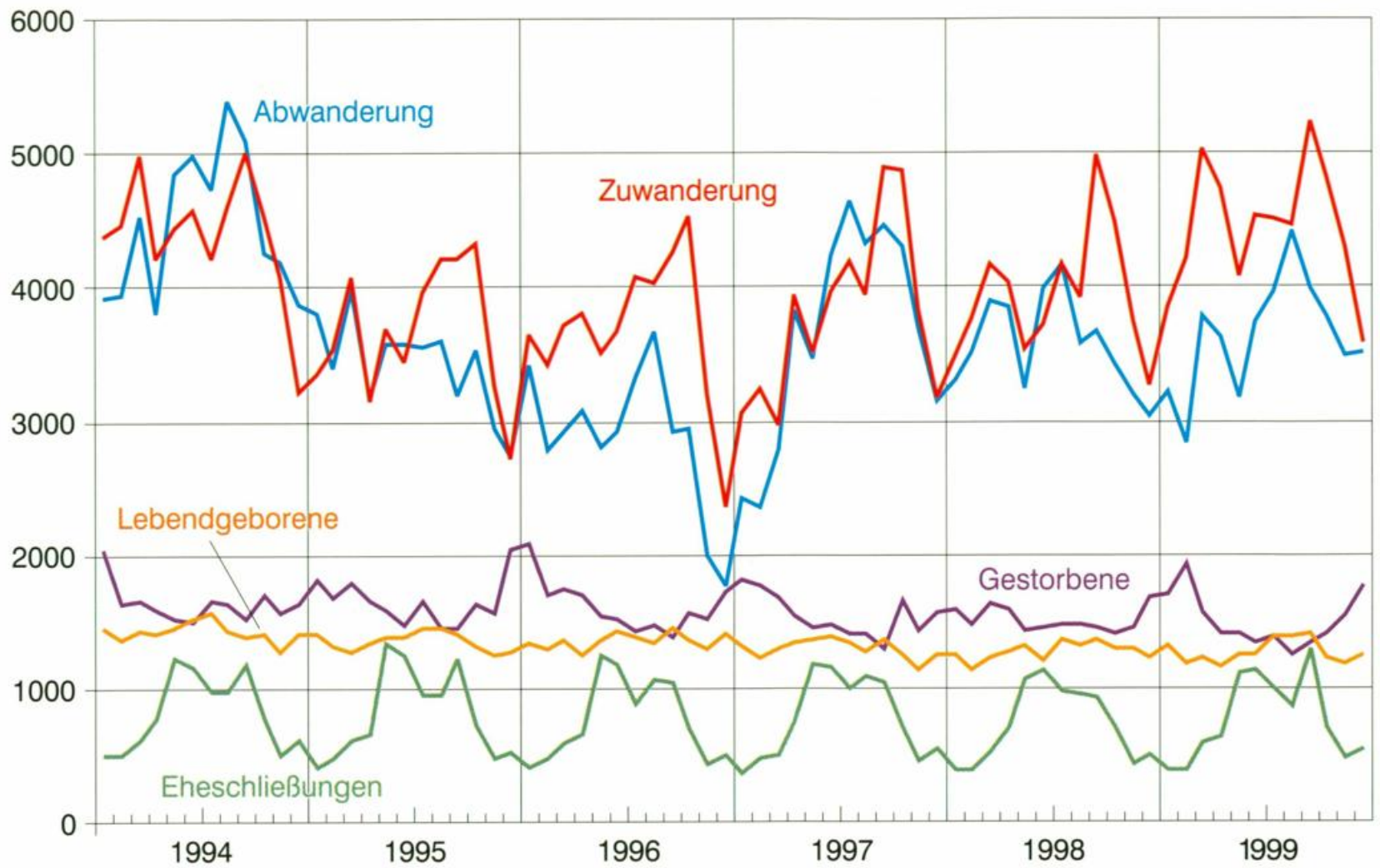

Quelle: MA 66, MA 14

Grafik: Büro L. Gumhalter

### ÄRZTEDICHTE 1999 IN WIEN – PRAKTISCHE ÄRZTE

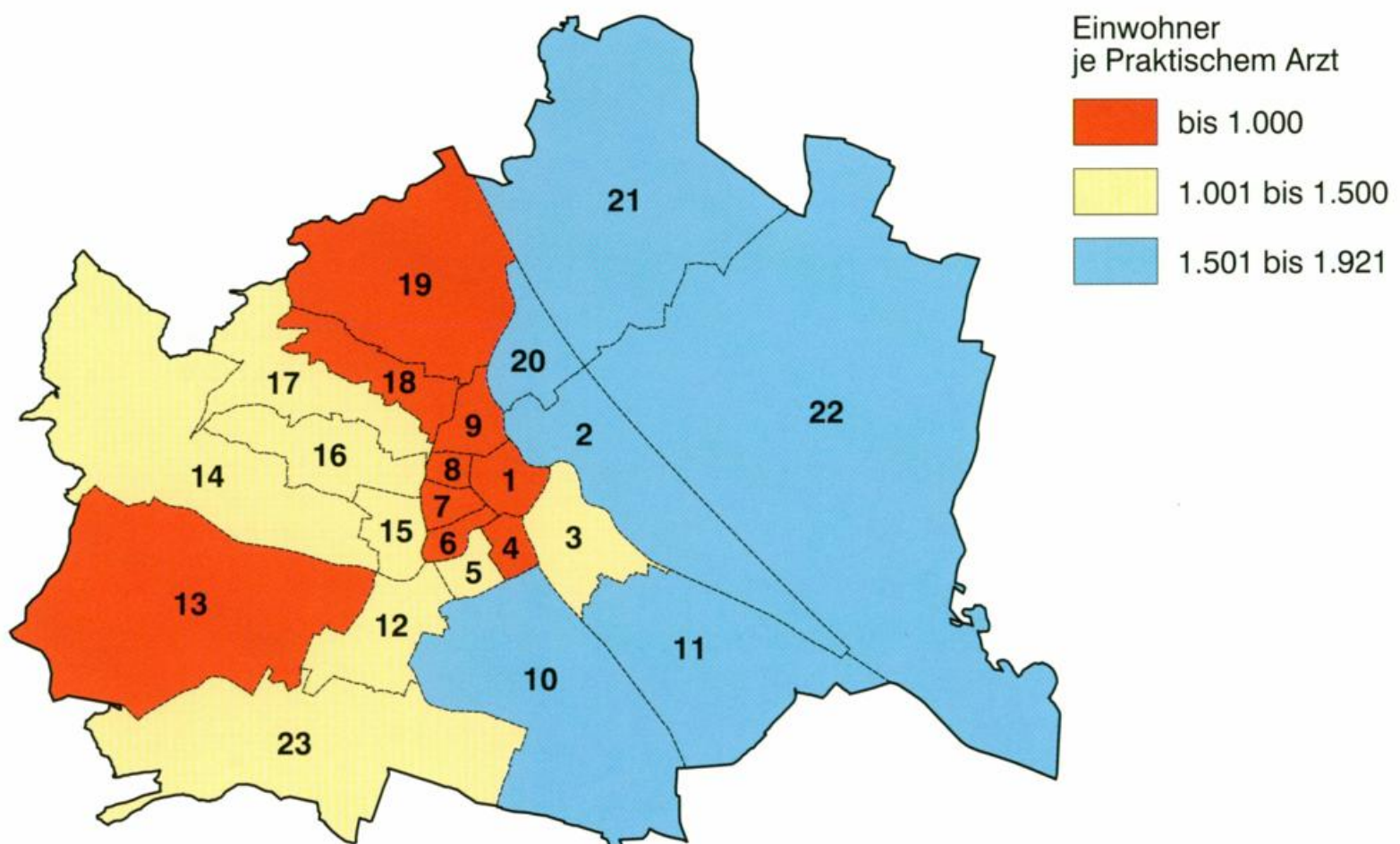

Quelle: MA 66

Grafik: Büro L. Gumhalter

TAFEL IV

ÄRZTEDICHTE 1999 IN WIEN – FACHÄRZTE

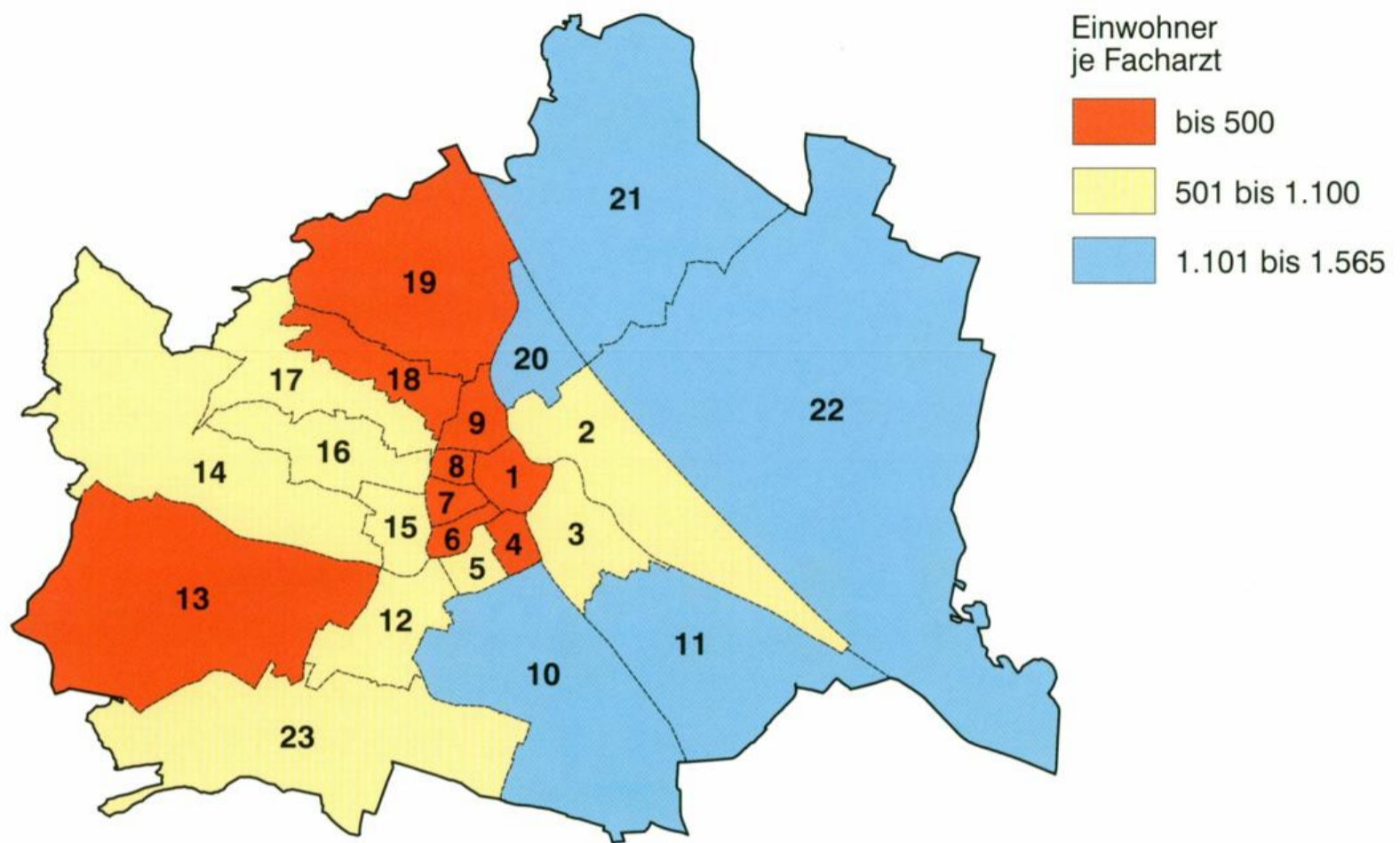

Quelle: MA 66

Grafik: Büro L. Gumhalter

ÄRZTEDICHTE 1999 IN WIEN – ZAHNÄRZTE/DENTISTEN

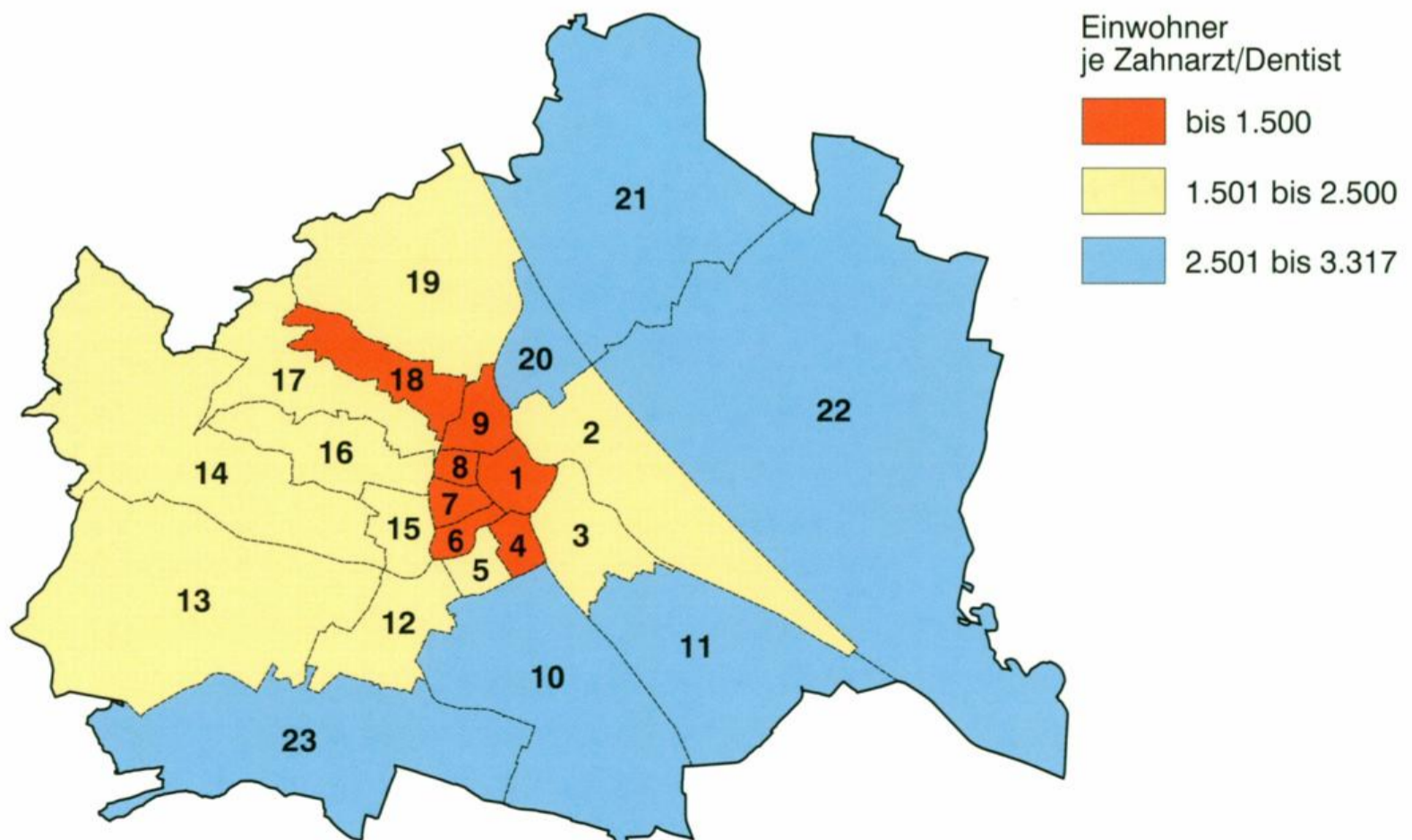

Quelle: MA 66

Grafik: Büro L. Gumhalter

### SCHWEFELDIOXIDIMMISSION - JAHRESMITTELWERTE IN WIEN 1989-1999

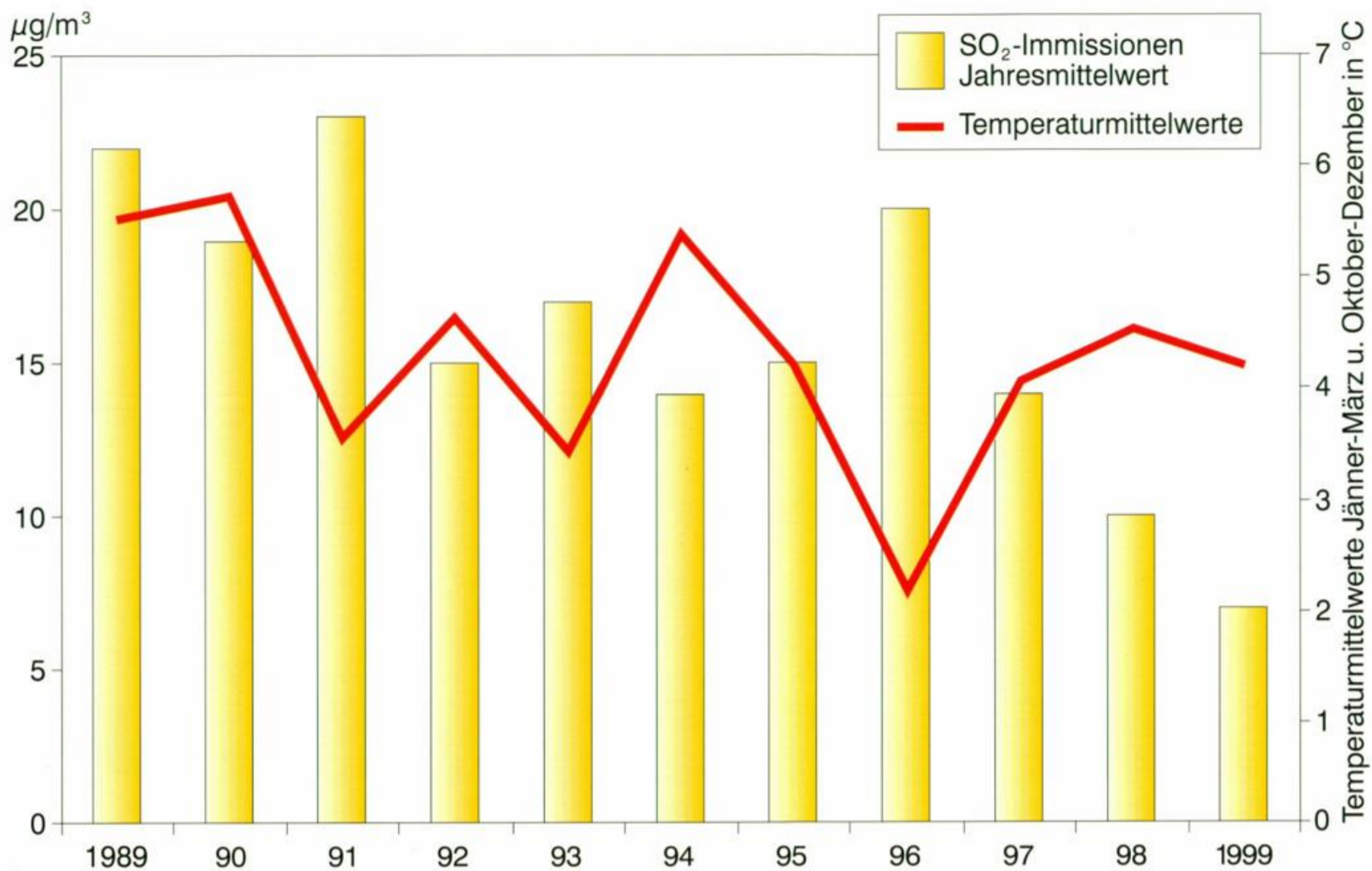

Quelle: MA 22

Grafik: Büro L. Gumhalter

### ÜBERSCHREITUNG DER GRENZWERTE FÜR VORSORGLICHEN GESUNDHEITSSCHUTZ

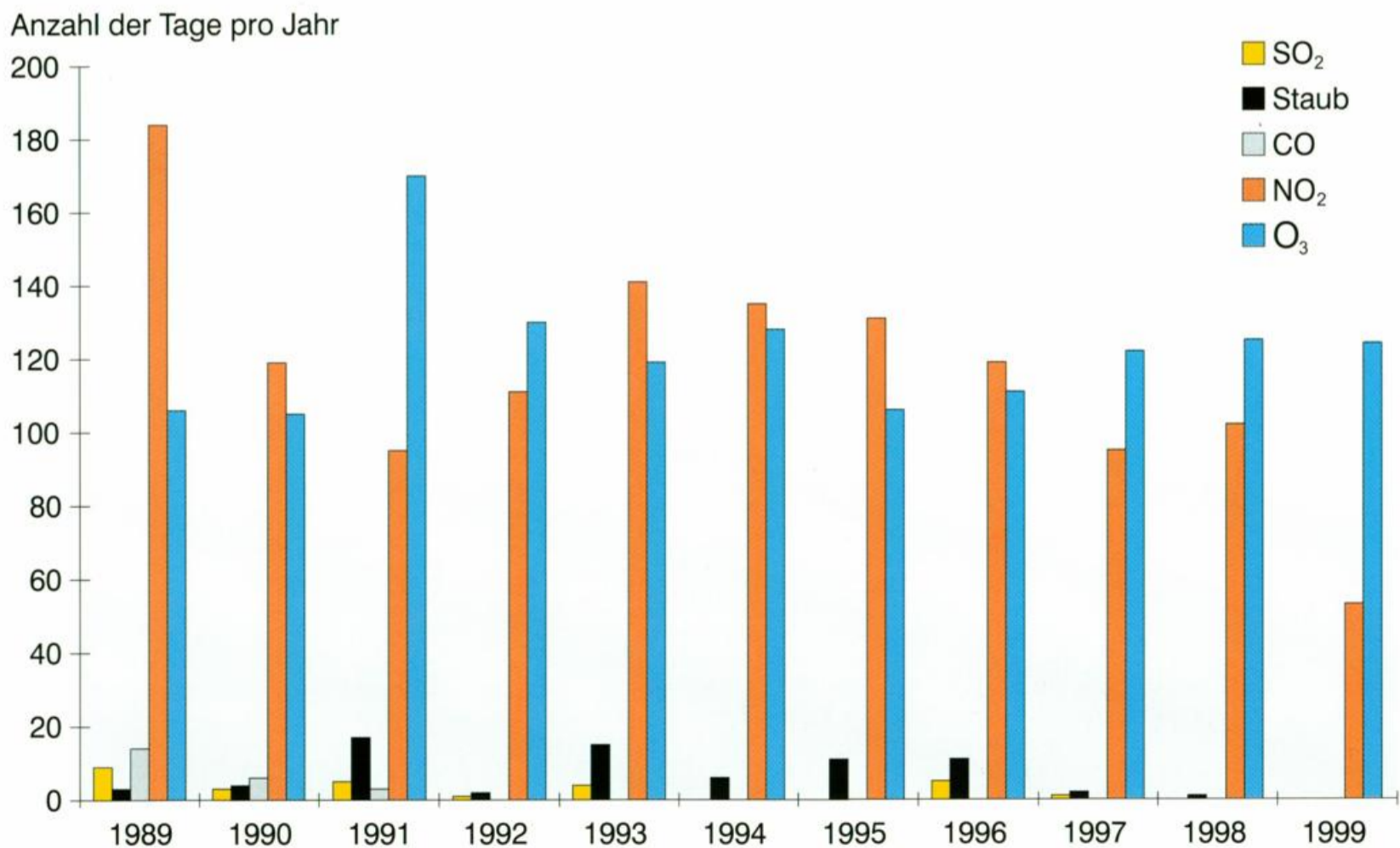

Quelle: MA 22, Luftmessnetz

Grafik: Büro L. Gumhalter

**GRÜNFLÄCHEN  
IN WIEN**  
(BiotopMonitoring Wien)

Grünflächendeckungs-  
grad in Prozent, bezogen  
auf die Nutzungseinheit  
innerhalb der Block-  
struktur

Nettogrünfläche in Prozent  
der Blockfläche

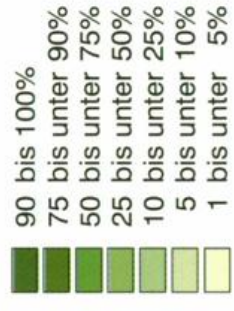

Quelle: Österreichisches  
Bundesinstitut für  
Gesundheitswesen im  
Auftrag der MA 22 -  
Umweltschutz

Grafik: Büro L. Gumhalter

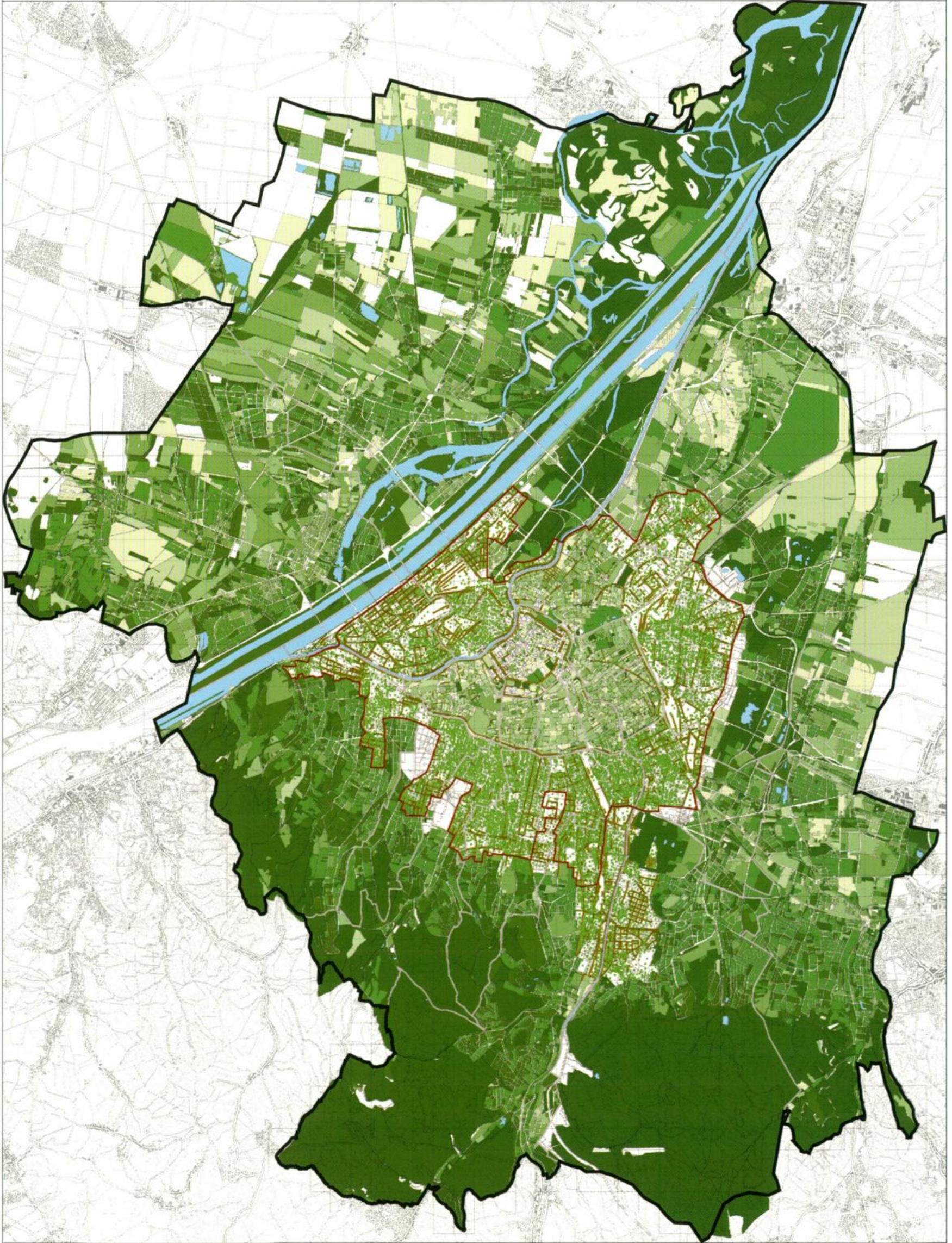

WIRTSCHAFTSENTWICKLUNG UND CO<sub>2</sub>-BELASTUNG

Prozent (1976 = 100)

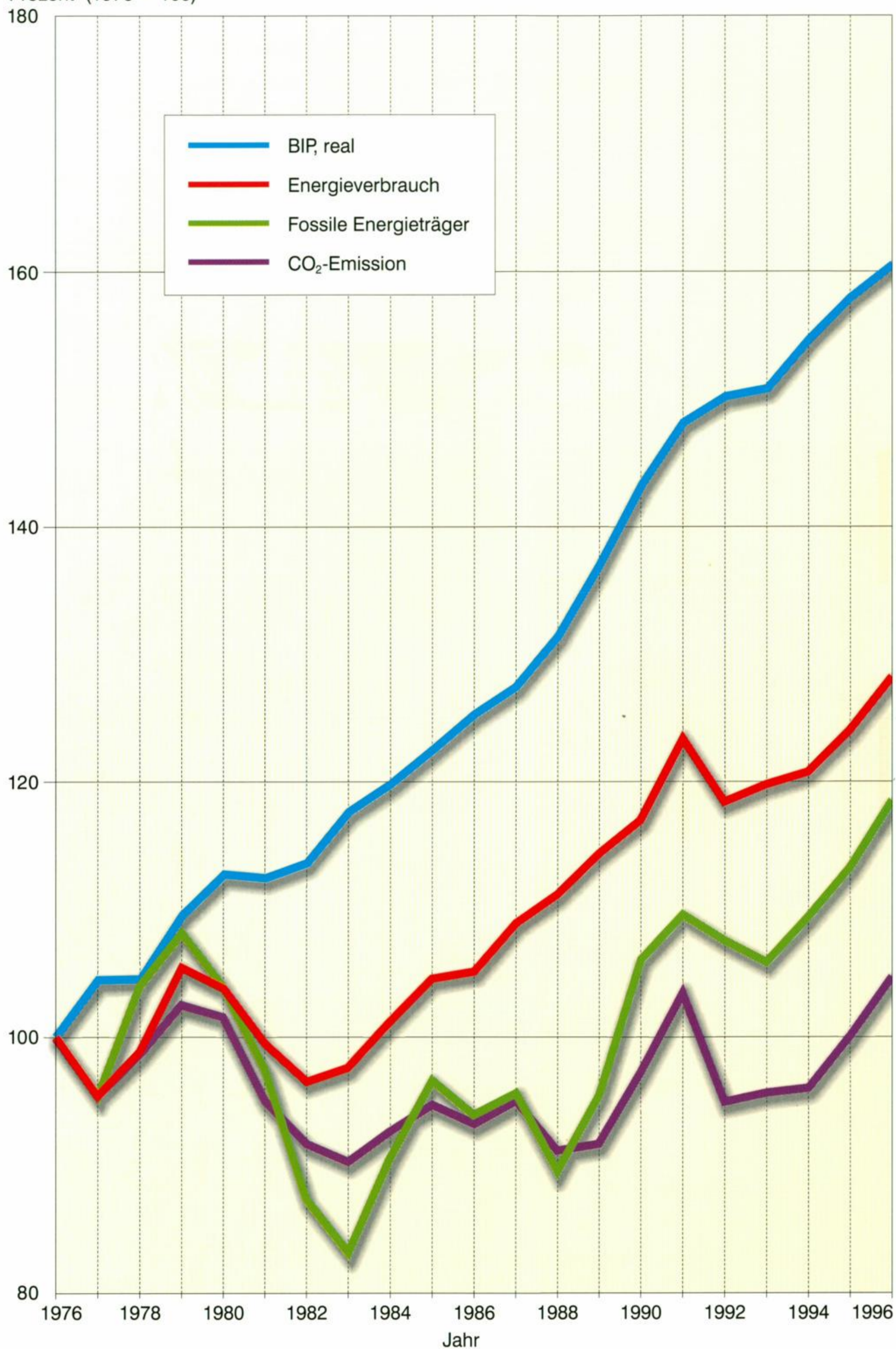

TAFEL VIII

### WIENER AUSSENHANDEL NACH LÄNDERGRUPPEN Exporte Wiener und österreichischer Betriebe 1999

Warenaußenhandel Wiener und österreichischer Betriebe 1999 in Mio. ATS

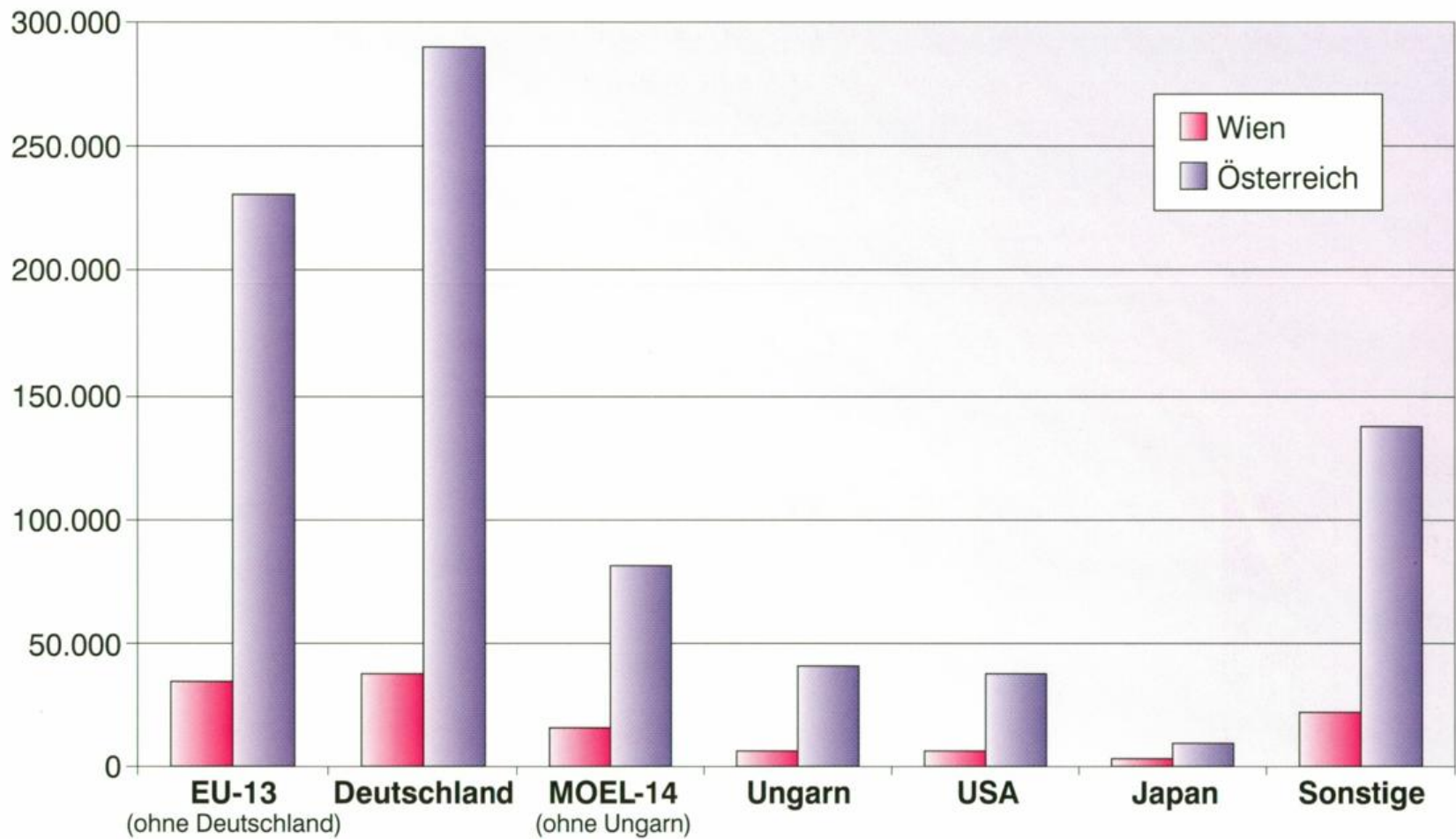

Quelle: Statistik Österreich

Grafik: Büro L. Gumhalter

### WIENER AUSSENHANDEL NACH PRODUKTGRUPPEN Exporte Wiener Betriebe 1997-1999

Exporte in Mio. ATS

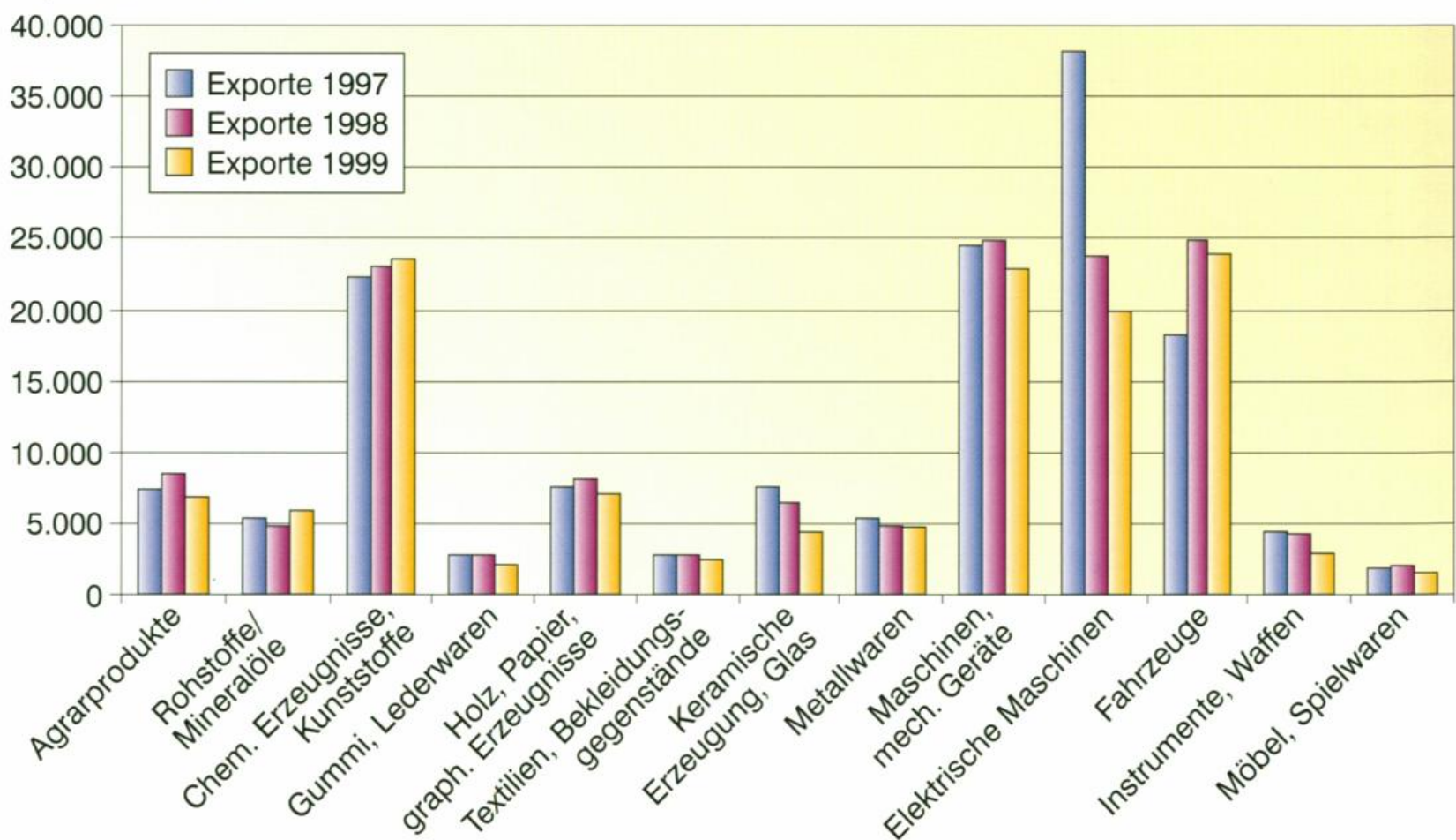

Quelle: Statistik Österreich

Grafik: Büro L. Gumhalter



### BETRIEBSANSIEDLUNGEN IN WIEN DURCH DEN WWFF 1995 - 1999

Zahl der angesiedelten Firmen

Erschlossene Betriebsfläche in m<sup>2</sup>

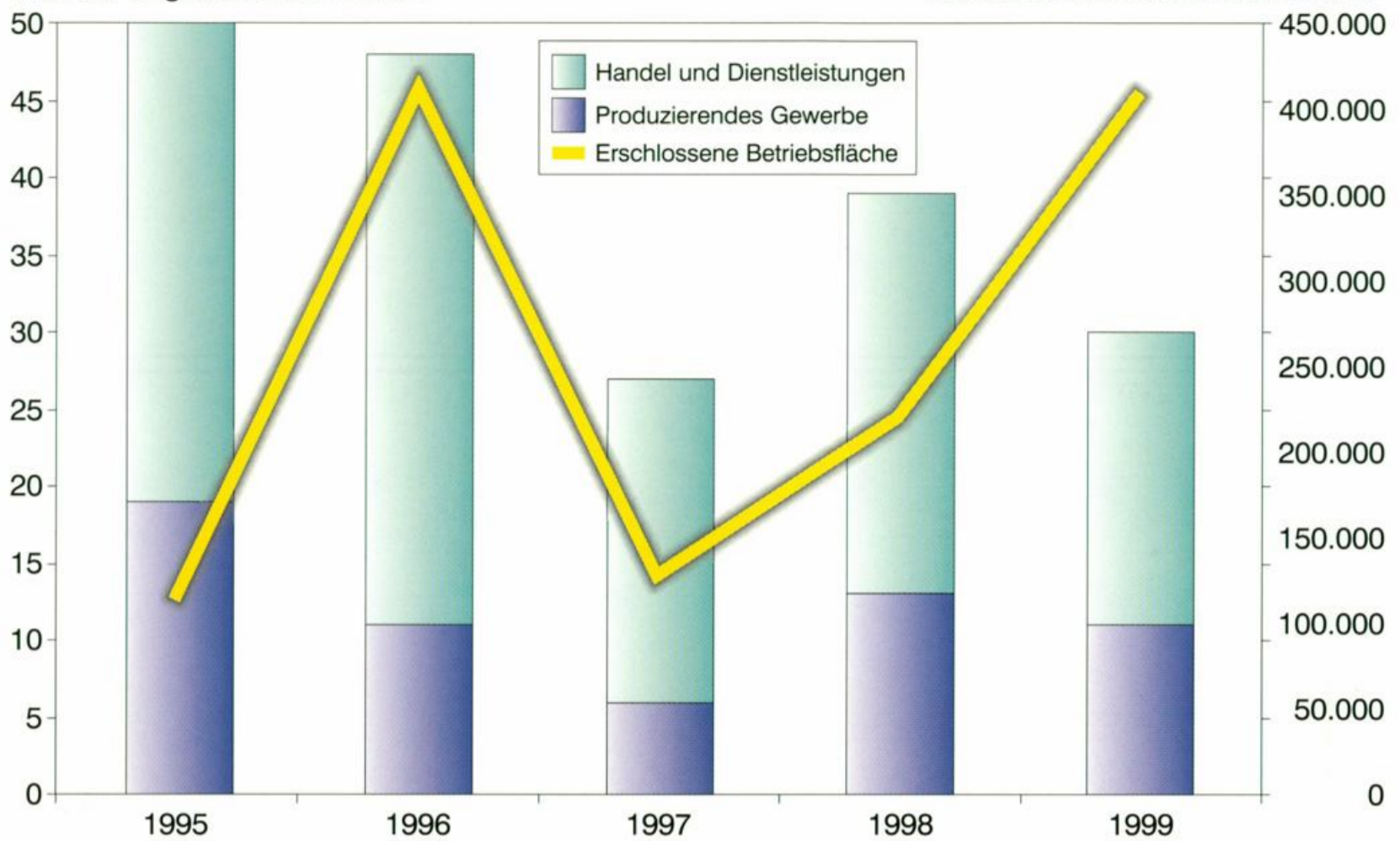

Quelle: Wiener Wirtschaftsförderungsfonds

Grafik: Büro L. Gumhalter

### ENTWICKLUNG DER FAHRGASTZAHLEN IN WIEN 1992 - 1999

Fahrgäste in Mio.

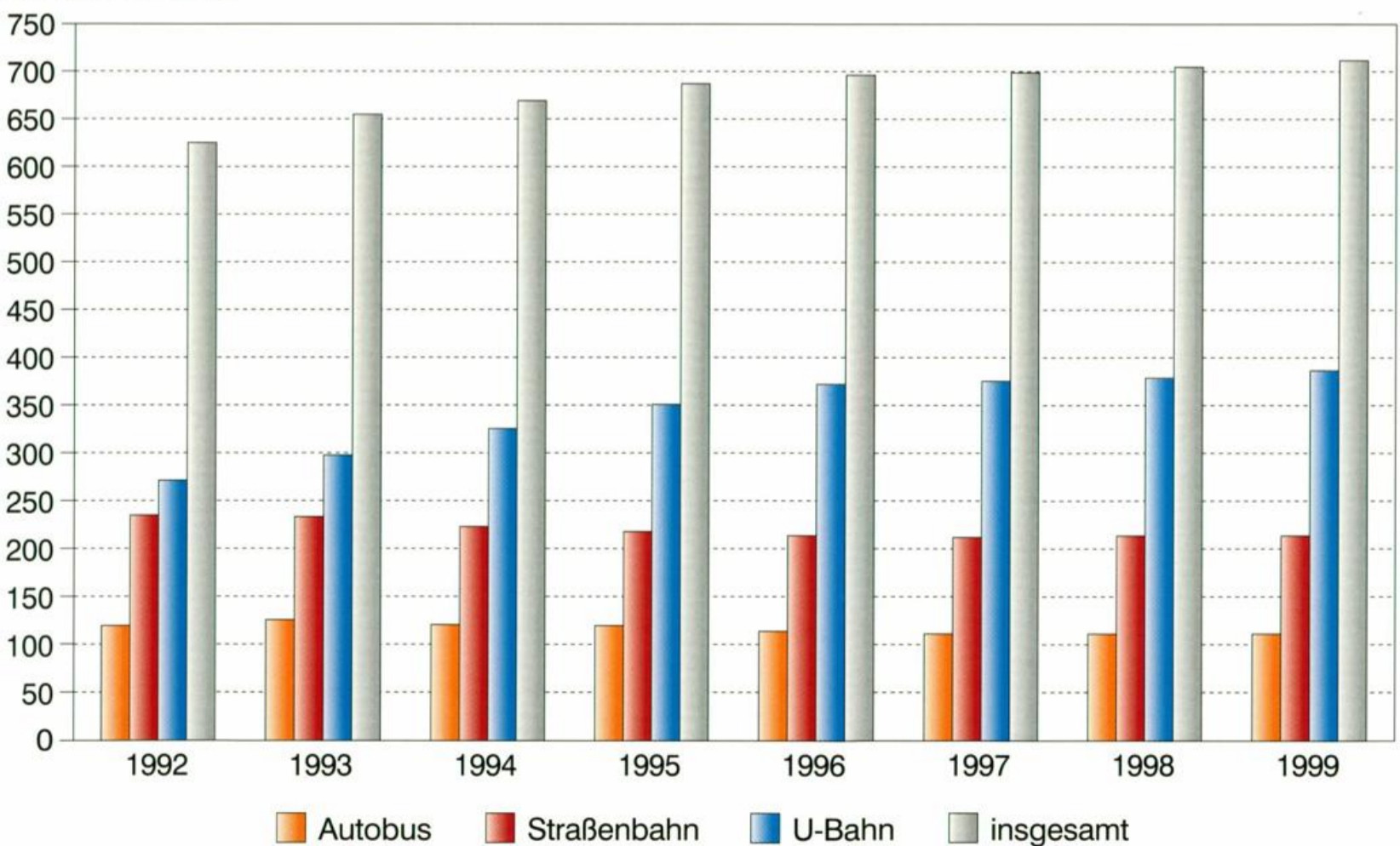

Quelle: Wiener Linien

Grafik: Büro L. Gumhalter

TAFEL X

### KRAFTFAHRZEUGBESTAND IN WIEN 1968 - 1999

Kraftfahrzeuge in 1000

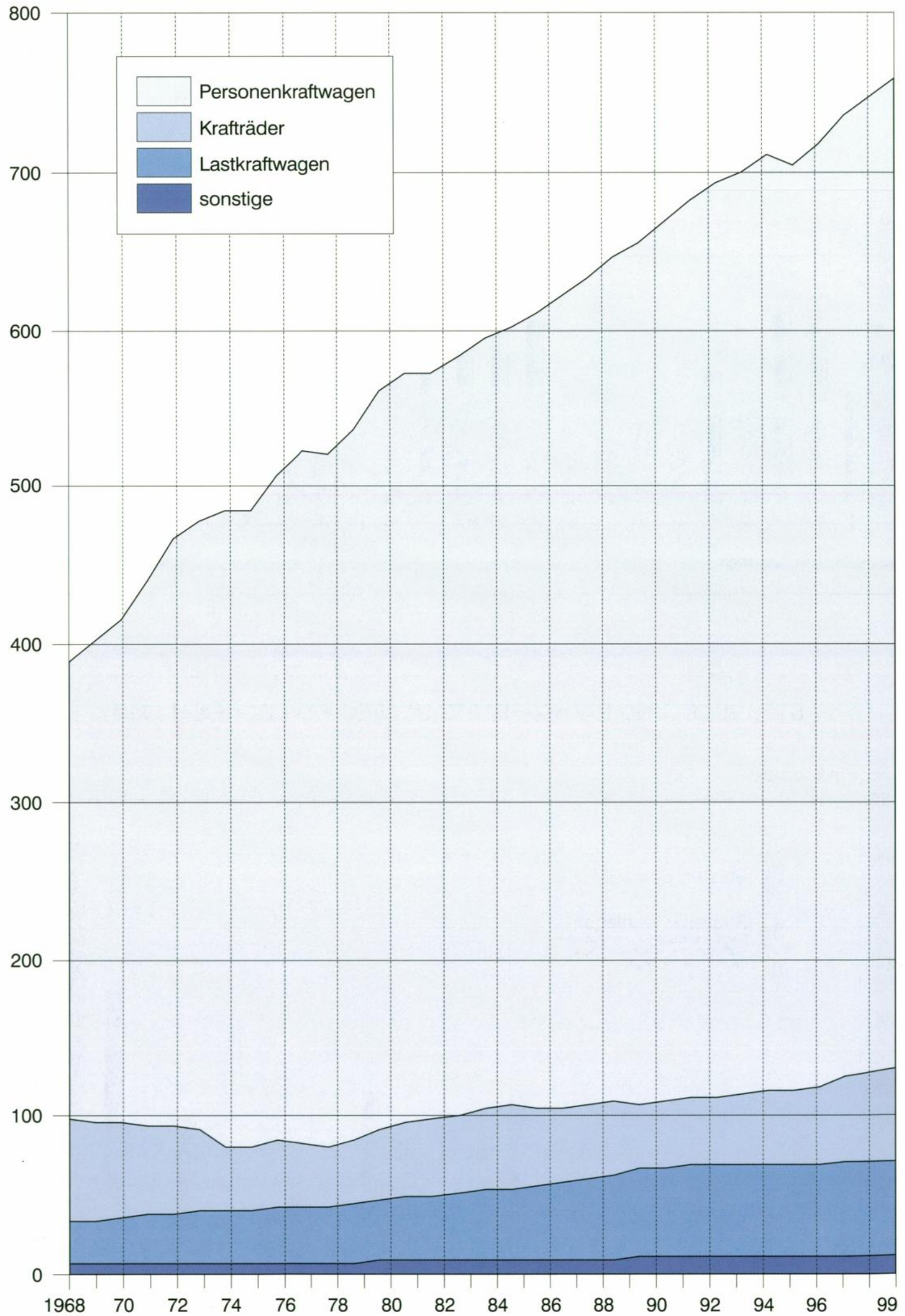

**PERSONENKRAFTWAGEN UND -DICHTENACH BEZIRKEN 1999**

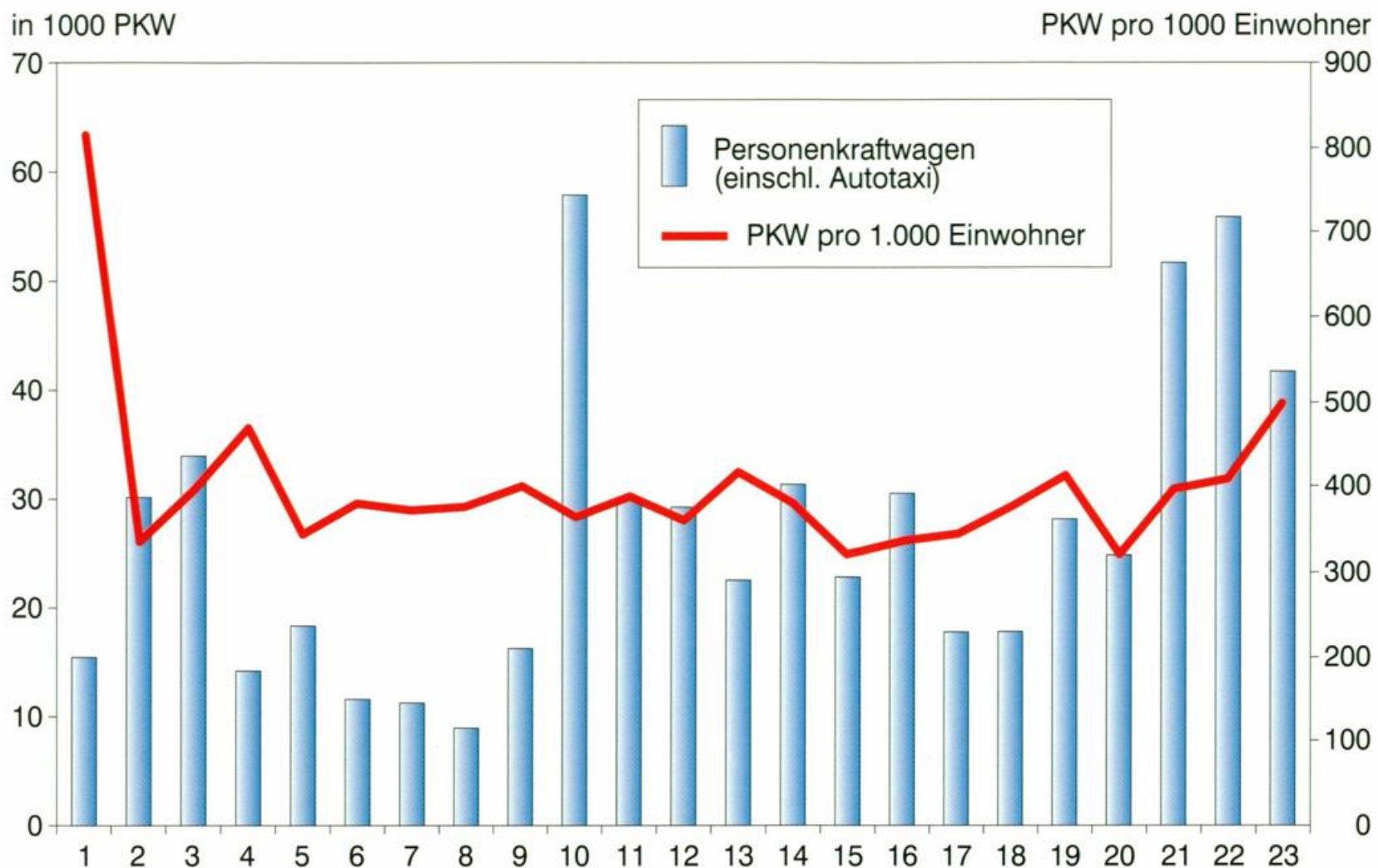

Quelle: Statistik Österreich

Grafik: Büro L. Gumhalter

**STRASSEN- UND RADWEGENETZ IN WIEN IM VERGLEICH 1999**

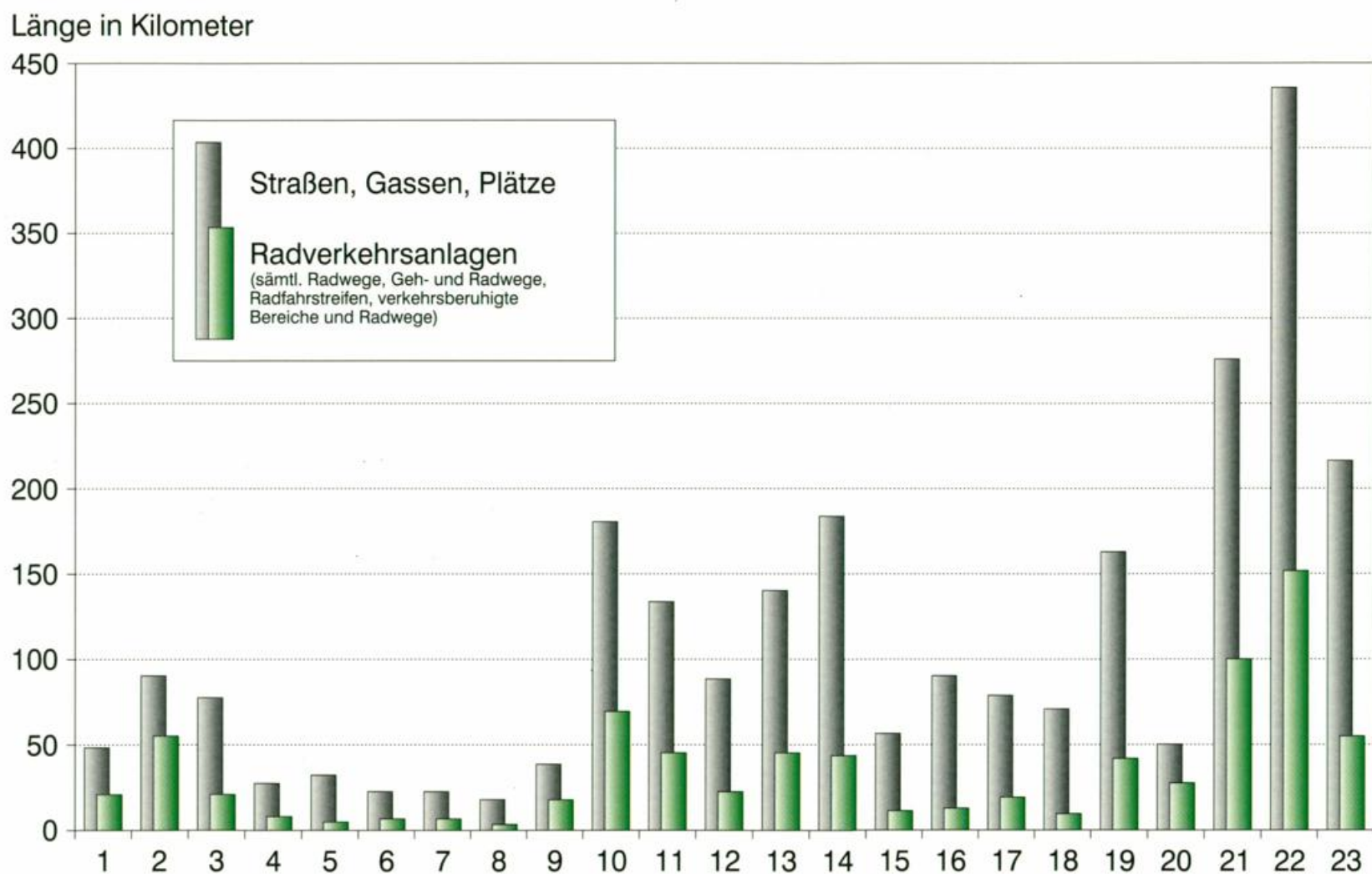

Quelle: MA 28, MA 46

Grafik: Büro L. Gumhalter

TAFEL XII

GÄSTENÄCHTIGUNGEN IN WIEN 1990 - 1999

in Mio. Nächtigungen

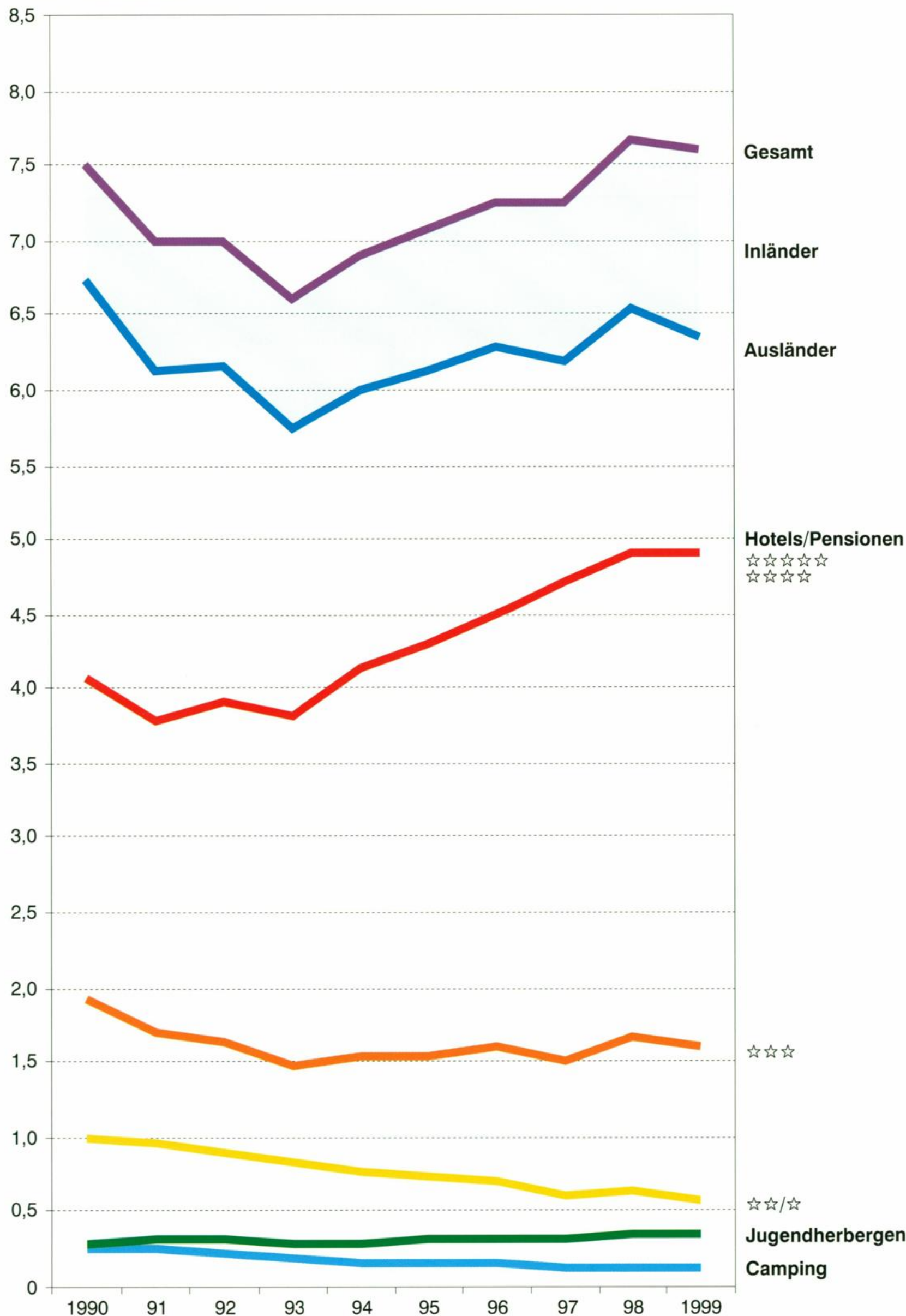

VORGEMERKTE ARBEITSLOSE UND OFFENE STELLEN IN WIEN 1983 - 1999

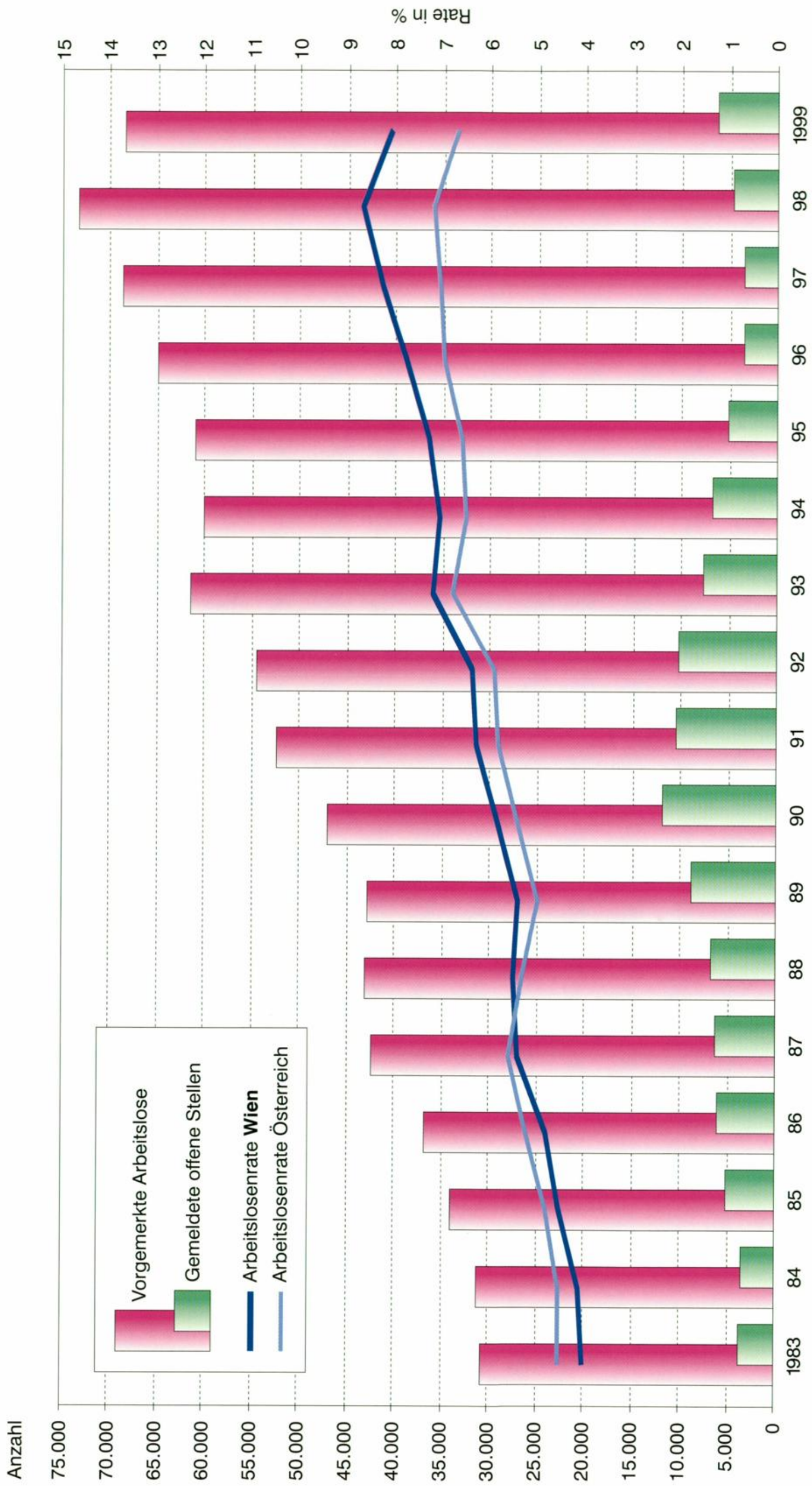

Quelle: AMS

Grafik: Büro L. Gumhalter

TAFEL XIV

INDEX DER VERBRAUCHERPREISE 1987 - 1999

1986 = 100 (Jahresdurchschnitt)

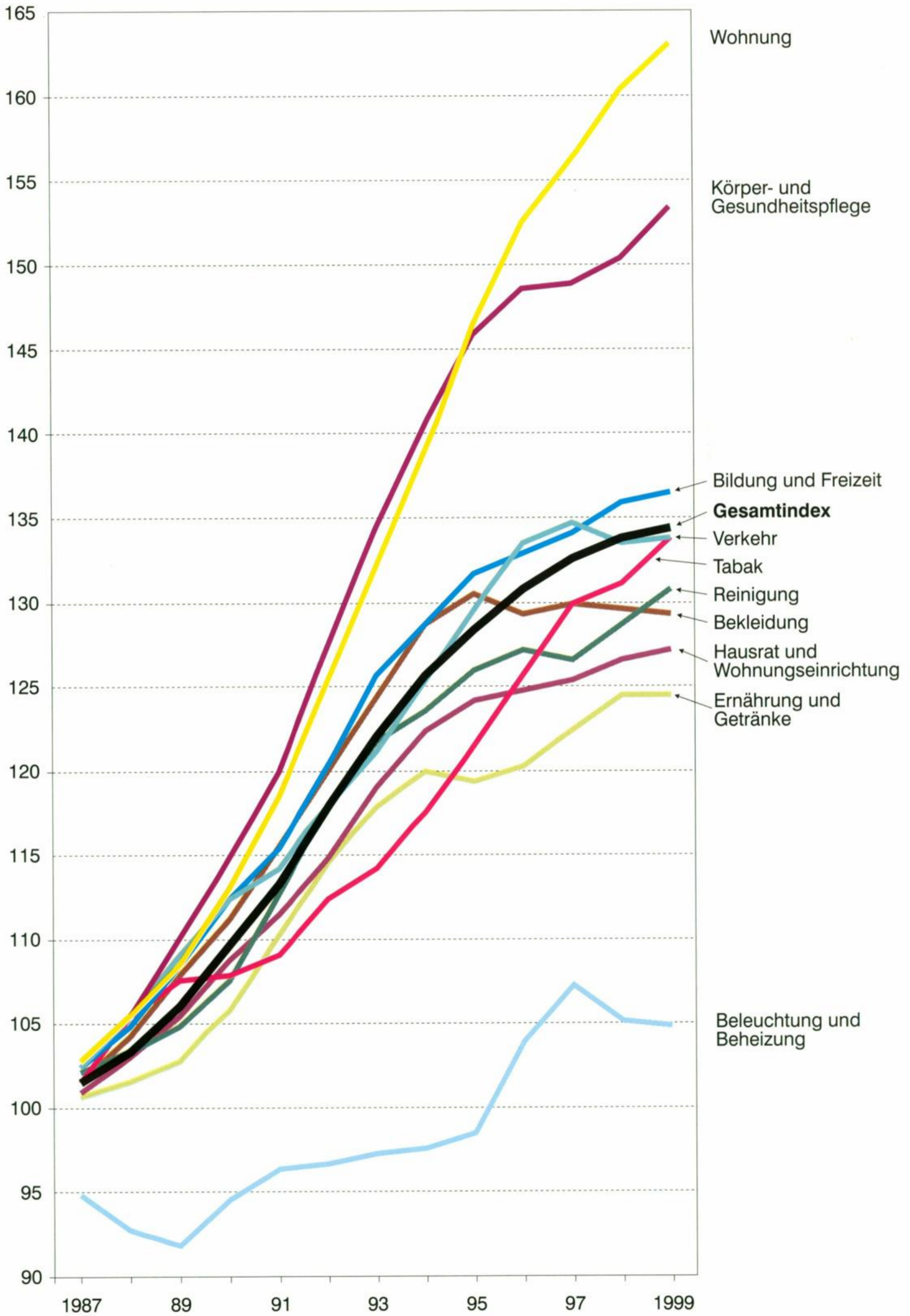

### MONATLICHE BRUTTOEINKOMMEN NACH WIRTSCHAFTSTÄTIGKEITEN IN WIEN 1999

Mittleres Gehalt/mittlerer Lohn in 1.000 ATS

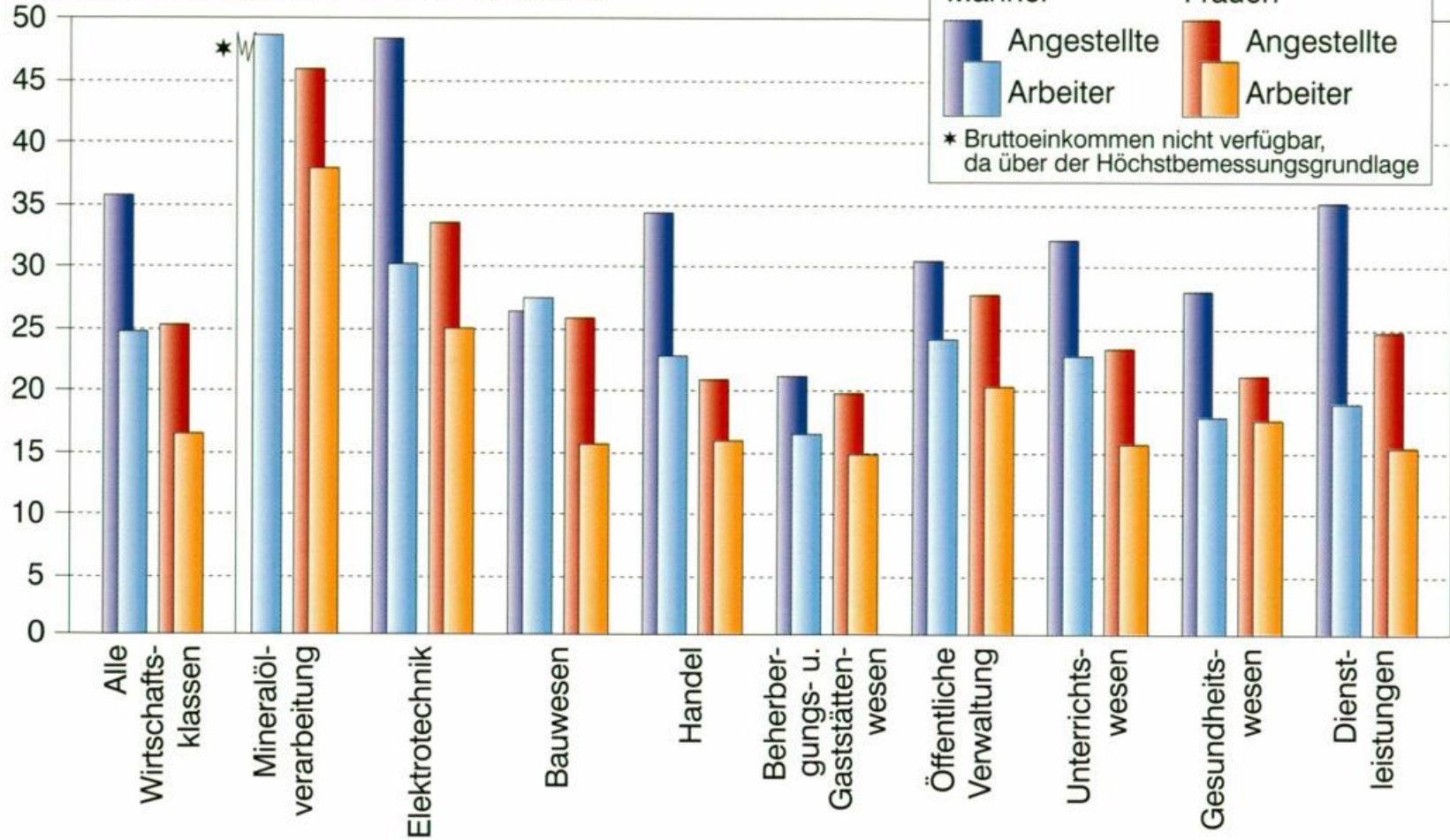

Quelle: Statistik Österreich

Grafik: Büro L. Gumhalter

### BRUTTO-JAHRESEINKOMMEN DER ARBEITNEHMER UND PENSIONISTEN NACH DEM WOHNSTADTBEZIRK 1998

Durchschnittlicher Bruttobezug in 1.000 ATS

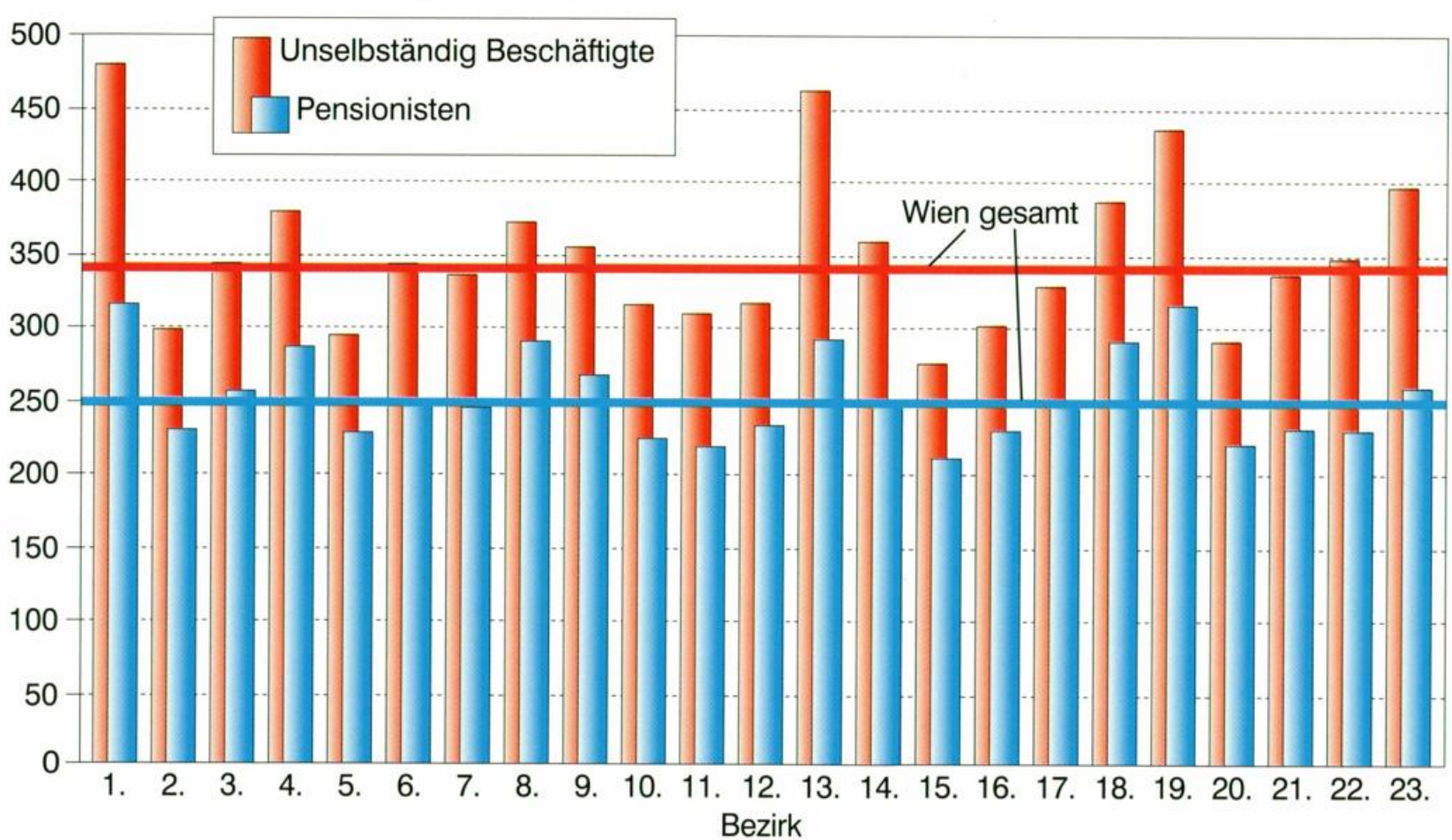

Quelle: Statistik Österreich

Grafik: Büro L. Gumhalter

TAFEL XVI

WIEN IM EUROPÄISCHEN VERGLEICH - WIRTSCHAFT

**BUP/Kopf 1996 (Kaufkraftparitäten)**  
KKP in 1000 ECU

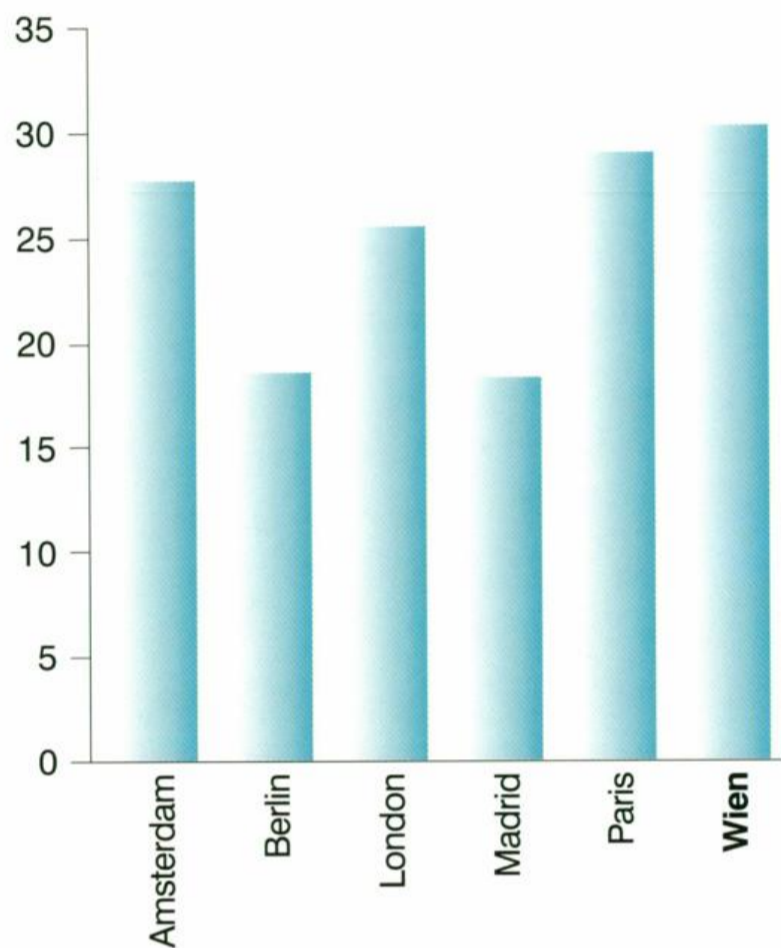

**Beschäftigtenquote 1995**  
in % der erwerbsfähigen Bevölkerung

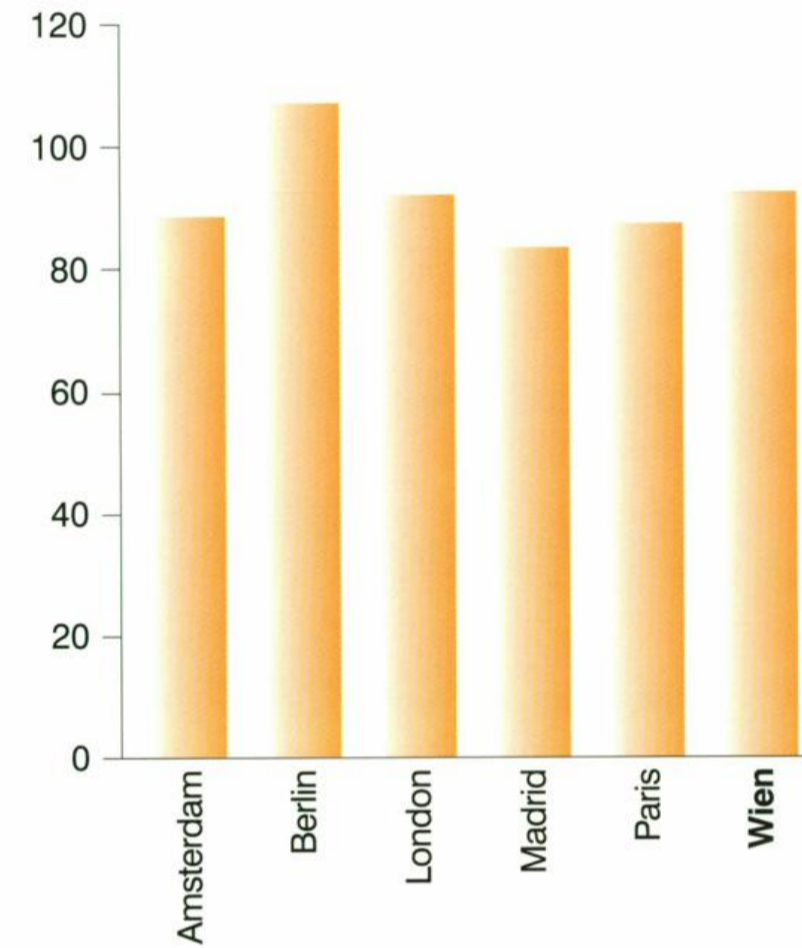

**Bruttolohnniveau 1998**  
(Zürich=100)

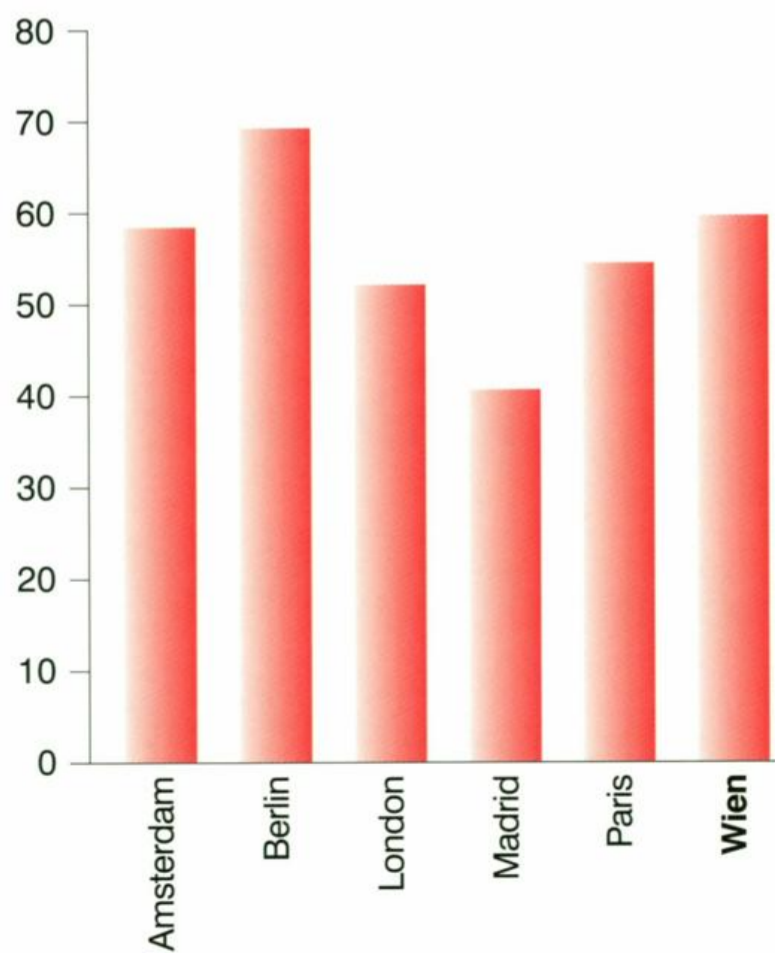

**Lebenshaltungskosten 1997**  
in ECU

