Österreichische Architekten präsentierten im Rahmen der Ausstellung „Wiener Modell — Vollwertiges Wohnen" neue Ideen

Stadtentwicklung und Stadterneuerung

Die Stadträte Fritz Hofmann und Franz Mrkvicka eröffneten die „Dominik-Hofmann-Halle"

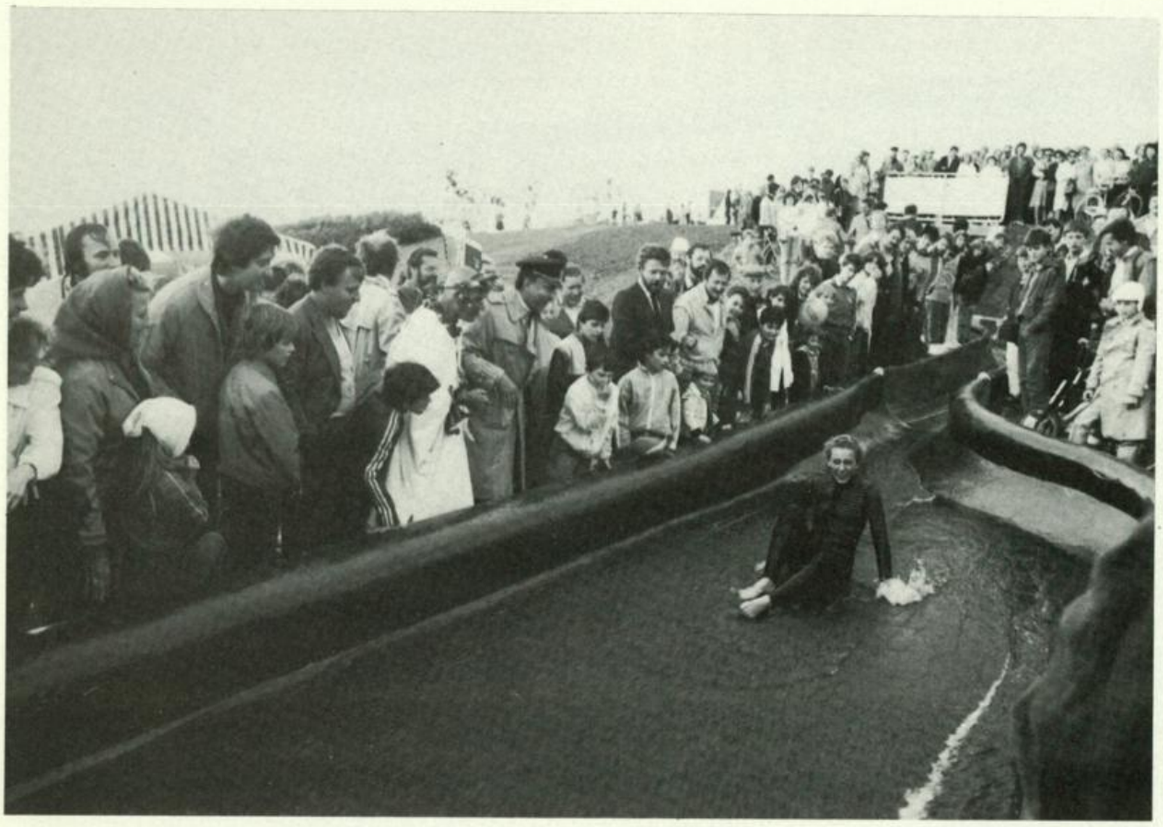

Eine „Badenixe" weihte auf der Donauinsel die längste Wasserrutsche der Welt (207 m) ein

Umwelt und Bürgerdienst

Bei der „Frühlingsblumenaktion" verteilte der Amtsführende Stadtrat für Umwelt und Bürgerdienst, Helmut Braun, Blumenstöcke