

Eduard PFLEGER
KAPELLMEISTER

Mc 30831

WIEN VIII/3

Breitenfeldergasse Nr. 18

Telefon B-45-6-87

Gigerl-Marsch.

1

Clarinetto in Es.

J. F. Wagner, Op. 150.

3
fz *p*
fz *p*
fz *p*
1. 2.
fz *p*
f *p* *cresc.*
f
fz *fz*

Verlag von Rebay & Robitschek in Wien.
R. & R. 1255.

M. 30831

Clarinetto in Es.

Trio.

mf p

mf

p ffz

ffz ffz p

f

ffz

ffz

1. beim Marsch. 2. Folge beim Concert. 16

Beim Concert ist der 2te Theil vom Trio nur 1mal zu spielen und auf Folge zu gehen. Die pausirenden Stimmen können in der Folge die Melodie des 2. Piccolo mitpfeifen.

Eduard PFLEGER
KAPTEIN RABISTER

Mc 30831

1

AD N. VIII, Gigerl-Marsch.

Währerbühlengasse Nr. 10

Clarin B-45-6-82

Clarinetto 1 in B.

J.F. Wagner, Op. 150.

3
fz *p*

fz *p*

fz *p*

cresc. *f* *fz* *p*

p

f

ffz *ffz*

Verlag von Rebay & Robitschek in Wien.
R. & R. 1255.

M. Y. 30831

Clarinetto 1 in B.

Trio.

mf p

mf p

mf p f tr

tr fz fz 1. 2. p p

f

p

1. beim Marsch 2. Folge beim Concert. 16

fz fz

40

Beim Concert ist der 2te Theil vom Trio nur 1 mal zu spielen und auf Folge zu gehen. Die pausirenden Stimmen können in der Folge die Melodie des 2. Piccolo mitpfeifen.

früher

Eduard PFLEGER
KAP. HORNISTEN

Mc 30831

1

Gigerl-Marsch.

R-45-6-87

Clarinetto 2 in B.

J.F. Wagner, Op. 150.

3
fz *p*

fz *p*

fz *p*

cresc. *f* *fz* *p*

f *p*

f

ffz *ffz*

1. 2.

Verlag von Rebay & Robitschek in Wien.

R. & R. 1255.

M. 4. 30831

Clarinetto 2 in B.

Trio.

mf p

mf p

mf f

fz fz 1. 2. p p

p

f

p

1. 2. Folge beim Concert. 16

ffz ffz

Beim Concert ist der 2te Theil vom Trio nur 1 mal zu spielen und auf Folge zu gehen. Die pausirenden Stimmen können in der Folge die Melodie des 2 Piccolo mitpfeifen.

Eduard PFLEGER
KAPPELLMEISTER

WIEN VIII.,

Breitenfeldergasse Nr. 11

Telefon B-45-6-87

Mc 30831

1

Clarinetto 3 in B.

J. F. Wagner. Op. 150.

3
ff *p*

<ff *p*

<ff *p*

1. 2.
f *<ff* *p*

f *p*

f

1. 2.
ff *ff* *ff*

Verlag von Rebay & Robitschek in Wien.

P. e. R. 1255.

M. y. 30831

Clarinetto 3 in B.

Trio.

mf p

mf p

ff

tr

tr ff ff p

f

p

1. 2.

ff ff

1. 2.

beim Marsch. Folge beim Concert.

16

Beim Concert ist der 2te Theil des Trio nur 1mal zu spielen und auf Folge zu gehen. Die pausirenden Stimmen können in der Folge die Melodie des 2. Piccolo mitpfeifen.

Eduard PFLEGER
KAPELLMEISTER

WIEN VIII/3

Freitenfeldergasse Nr. 10

Telefon B-45-6-82

Mc 30831

1

Clarinetto 4 in B.

J. F. Wagner. Op. 150.

3
ff p
ff p
ff p
1. 2.
ff p
ff p
ff p
1. 2.
ff sf

Verlag von Rebay & Robitschek in Wien.
R. & R. 1255.

M. Y. 30831

2

Clarinetto 4 in B.

Trio.

1. || 2. ||

1. beim Marsch. 2. Folge beim Concert.

16

Beim Concert ist der 2te Theil des Trio nur 1 mal zu spielen und auf Folge zu gehen. Die pausirenden Stimmen können in der Folge die Melodie des 2. Piccolo mitpfeifen.

Eduard PFLEGER
KAPPELLMEISTER

Mc 30831

Eduard PFLEGER
KAPPELLMEISTER

Cigerl-Marsch.

Breitenfeldergasse Nr. 18

Telefon A 21-709

Wien 1874

Flügelhorn 1 in B.

Breitenfeldergasse Nr. 18

J. F. Wagner, Op. 150.

Telefon R. 45-6-82

Verlag von Rebay & Robitschek in Wien.
R. & R. 1255.

M. 9. 30831

2

Flügelhorn 1 in B.

Trio. 

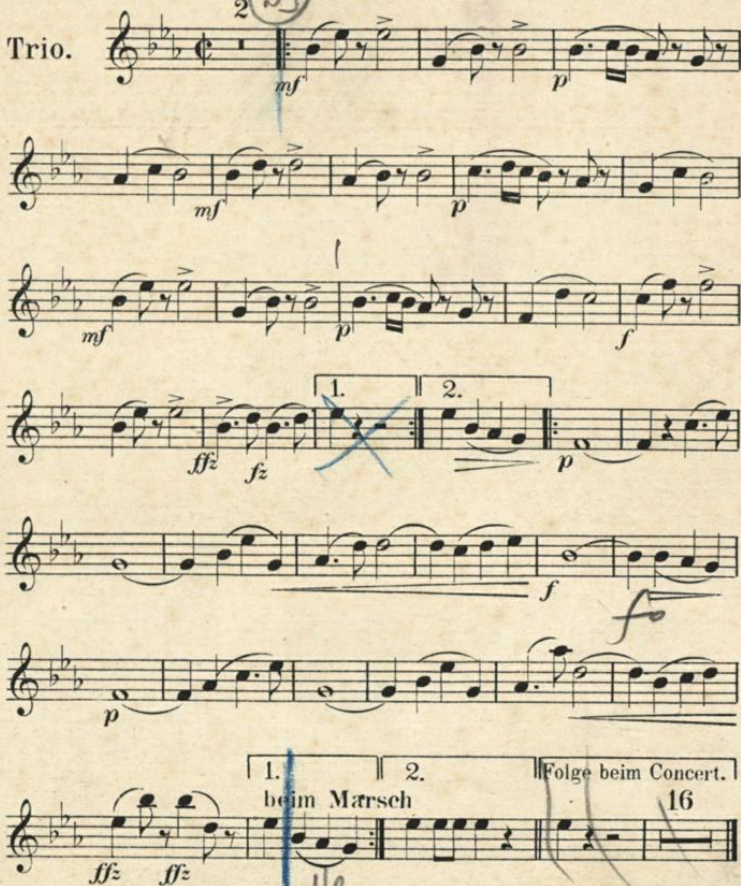

1. 2.

1. 2. Folge beim Concert. 16

1. beim Marsch

ffz ffz

Beim Concert ist der 2te Theil vom Trio nur 1 mal zu spielen und auf Folge zu gehen. Die pausirenden Stimmen können in der Folge die Melodie des 2. Piccolo mitpfeifen.

Eduard **LEGER**
KAPLAN **MAJSTER**

Wien, 1912

Breitenfeldplatz **Nr. 11**
Telefon **B-45-6-82**

Mc 30831

1

Gägerl-Marsch.

Flügelhorn 2 in B.

J. F. Wagner, Op. 150.

Verlag von Rebay & Robitschek in Wien.
R. & R. 1255

M. G. 30831

Flügelhorn 2 in B.

Trio.

2

mf *p*

mf *p*

mf *p* *ff*

1. 2.

fz fz *p*

f

p

1. 2. Folge beim Concert.

beim Marsch. 16

ff *ff*

Beim Concert ist der 2te Theil vom Trio nur 1 mal zu spielen und auf Folge zu gehen. Die pausirenden Stimmen können in der Folge die Melodie des 2. Piccolo mitpfeifen.

Eduard PFLEGER
KAPPELLMEISTER

WIEN 1894

Breitenfeldgasse Nr. 16

Telefon B-45-6-3

Mc 30831

1

Gigerl-Marsch.

Bassflügelhorn in B.

J.F. Wagner, Op. 150.

Verlag von Rebay & Robitschek in Wien.

R. & R. 1255.

M. 3. 30831

2

Bassflügelhorn in B.

Trio.

mf p

mf p

mf ff

1. 2. p

f

1. 2. Folge beim Concert. 16

ff fz

Beim Concert ist der 2te Theil vom Trio nur 1mal zu spielen und auf Folge zu gehen. Die pausirenden Stimmen können in der Folge die Melodie des 2. Piccolo mitpfeifen.

Eduard PRÜGGER
KAPELLMEISTER

Mc 30831
1

Breitenfeld

Gigerl-Marsch.

B-45-6-82

Eufonion.

J. F. Wagner, Op. 150.

Verlag von Rebay & Robitschek in Wien.
R. a. B. 1255.

M. Y. 30831

Eufonion.

Trio.

2 2 *p*

ff *fz* *fz*

1. 2. *p*

cresc. *ff*

1. 2. Folge beim Concert. beim Marsch. *ff* 16

Beim Concert ist der 2te Theil vom Trio nur Imal zu spielen und auf Folge zu gehen. Die pausirenden Stimmen können in der Folge die Melodie des 2. Piccolo mitpfeifen.

Eduard PRINZGER
KAPPELLMEISTER

Mc 30831

1

Breiteneuauflage NG 11
Telefon B-45-6-82

Corno 1 in F.

J. F. Wagner, Op. 150.

4

p

f

sfz *sfz* *sfz*

1. 2.

Verlag von Rebay & Robitschek in Wien.
R. 8 R. 1255.

M. 3. 30831

Corno 1 in F.

Trio.

p *mf* *pp*

mf *pp* *mf*

f

1.

2.

f *p*

1. beim Marsch. 2.

Folge beim Concert.

pp

mf *pp*

mf

Beim Concert ist der 2te Theil vom Trio nur 1mal zu spielen und auf Folge zu gehen.

Eduard PFLEGER
KAPELLMEISTER

WIEN VIII/1, Gigerl-Marsch.

Breitenfeldergasse Nr. 10

Telefon B-45-6-82 Corno 2 in F.

Mc 30831
1

J. F. Wagner. Op. 150.

4
p
f
ffz *ffz* *ffz*

Verlag von Rebay & Robitschek in Wien.
R. & R. 1255.

M. G. 30831

Corno 2 in F.

Trio.

p *mf* *pp*
mf *pp* *mf*
f
 1.
 2.
p
f *p*
 1. beim Marsch. 2.
f
 Folge beim Concert.
pp
mf *pp*
mf

Beim Concert ist der 2te Theil vom Trio nur 1mal zu spielen und auf Folge zu gehen.

Edu. LEGER
KAP. ISTR

Mc 30831
1

Erweiterter Nigelt-Marsch.

Telefon B-45-6-82

Corno 3 in F.

J. F. Wagner. Op 150.

4 1 2 3
p

4 5 6 7 8

9 10

f

p

f

fz fz fz

1. 2.

Verlag von Rebay & Robitschek in Wien.

R. & R. 1255.

M. Y. 30831

Corno 3 in F.

Trio.

p *mf* *pp*

mf *pp* *mf*

p *ff*

1.

2.

f *p*

1. beim Marsch. 2.

f

Folge beim Concert.

pp

mf

mf

Beim Concert ist der 2te Theil vom Trio nur 1mal zu spielen und auf Folge zu gehen.

Eduard PFLEGER
KAPELLMEISTER

WIEN VIII/1, Gigerl-Marsch.

Breitenfeldergasse Nr. 10

Telefon B-45-6-82

Corno 4 in F.

Mc 30831

J. F. Wagner. Op. 150.

Verlag von Rebay & Robitschek in Wien.

R. & R. 1255.

M. Y. 30831

Corno 4 in F.

Trio.

p *mf* *pp*
mf *pp* *mf*
p *f*
p
f *p*
 1. beim Marsch. 2.
f
 Folge beim Concert.
pp
mf
mf

Beim Concert ist der 2te Theil vom Trio nur 1mal zu spielen und auf Folge zu gehen.

Eduard H. EGER
KAPITÄLISTER

Mc 30831

Gigerl - Marsch.

Rebanyergasse Nr. 10

Telefon B-45-6-82

Piston in Es.

J. F. Wagner. Op. 150.

Verlag von Rebay & Robitschek Wien.

R. & R. 1255.

M. Y. 30831

Piston in Es.

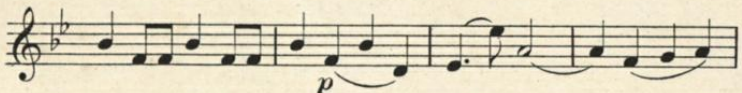
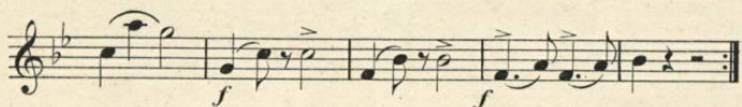

Beim Concert ist der 2te Theil vom Trio nur 1mal zu spielen und auf Folge zu gehen. Die pausirenden Stimmen können in der Folge die Melodie des 2. Piccolo mitpfeifen.

Eduard PRÜTZGER
KAPPELLMEISTER
WIEN

Freitenfelder Nr. 14
Telef. P. 1-6-82

Obbligato **Mc** 30831
1

Gigerl-Marsch.

Tromba 2 in Es.

J. F. Wagner. Op.150.

Verlag von Rebay & Robitschek in Wien.
R. 8 R. 1255.

M. Y. 30831

Tromba 2 in Es.

Trio.

2

mf *p*

mf *p*

mf *p*

ff *p*

f

mf

1. 2.
beim Marsch.

fz *fz*

Folge beim Concert.

p

4 *p* 4

Beim Concert ist der 2te Theil des Trio nur 1 mal zu spielen und auf Folge zu gehen.

Eduard WAGNER
KAPELLMEISTER

WIEN VIII.

Kreienfelderstr. Nr. 10

Telefon R. 5-6-82

Mc 30831

1

Gigerl - Marsch.

Tromba **I** in Es.

J. F. Wagner. Op. 150.

f *ff* *p*

ff *p*

ff *p*

ff *p*

cresc. *f* *ff* *p* *f*

f *p*

f

ff *ff* *ff*

Verlag von Rebay & Robitschek in Wien.
R. & R. 1255.

M. y. 30831

Tromba 1 in Es.

Trio.

mf

p

mf

mf

p

ff

Solo

mf

fz

fz

fz

f

mf

p

1.

2.

beim Marsch

Folge beim Concert

p

4

4

Beim Concert ist der 2te Theil vom Trio nur 1mal zu spielen und auf Folge zu gehen.

Eduard PFLEGER
KAPPELLMEISTER

Beilage **Mc** 30831

Wien 1874

Freitenfelder Nr. 11 Tromba I in Es.

Telef. D. -6-82

J. F. Wagner. Op.150.

f
p
f
f
fz *fz* *fz*

Verlag von Rebay & Robitschek in Wien.

R. 8 R.1255.

M. Y. 30831

Tromba 3 in Es.

Trio.

p *mf* *pp*

mf *pp*

mf *f*

1. 2. *p*

f

p

1. 2. Folge beim Concert
beim Marsch. 16

f

Beim Concert ist der 2te Theil des Trio nur 1 mal zu spielen und auf Folge zu gehen. Die pausirenden Stimmen können in der Folge die Melodie die 2. Picolo mitpfeifen.

Eduard PFIBGER
KAPPELLMEISTER

Rebay & Robitschek **Mc** 30831₁

Gigerl-Marsch.

WIEN

Breitenfelderg. Nr. **III** Tromba **II** in Es.

Telefon B-7-0-82

J. F. Wagner. Op. 150.

f
p
f *p*
fz *fz* *fz*

Verlag von Rebay & Robitschek in Wien.

R. & R. 1255.

M. Y. 30831

Tromba 4 in Es.

Trio.

p *mf* *pp*

mf *pp*

f *f*

1. 2. *p*

f

p

1. 2. Folge beim Concert
beim Marsch. 16

f

Beim Concert ist der 2te Theil des Trio nur 1 mal zu spielen und auf Folge zu gehen. Die pausirenden Stimmen können in der Folge die Melodie des 2. Picolo mitpfeifen.

Eduard REGER
KAPLAN
W. 1871
Breitenfeld
Tel. Nr. 10
B-45-6-82

Beyle Mc

30831
1

Gigerl - Marsch.

Tromba *III* in Es.

J. F. Wagner, Op. 150.

f
p
f
f
p
f
1. 2.
fz *fz* *fz*

Verlag von Rebay & Robitschek in Wien.

R. & R. 1255.

M. Y. 30831

Tromba 5 in Es.

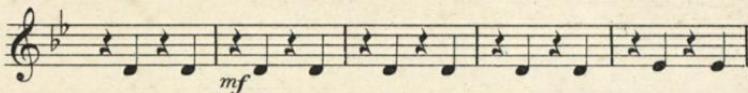
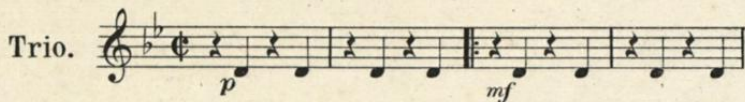

Beim Concert ist der 2te Theil vom Trio nur 1 mal zu spielen und auf Folge zu gehen. Die pausirenden Stimmen können in der Folge die Melodie des 2. Piccolo mitpfeifen.

Eduard PFLEGER *Beleg* **Mc** 30831
KAPPELLMEISTER
Gigerl - Marsch.

WIEN VIII/3

Breitenfeldergasse Nr. 10
Telefon B-45-6-82

Tromba *III* in Es.

J. F. Wagner, Op. 150.

f
p
f
f *p*
f *f* *f*

Verlag von Rebay & Robitschek in Wien.

R. & R. 1255.

M. y. 30831

Tromba 6 in Es.

Trio

p *mf*

pp *mf* *pp*

mf

f *p*

f

p

f

1. 2.

1. 2. folge beim Concert
beim Marsch. 16

Beim Concert ist der 2te Theil vom Trio nur 1 mal zu spielen und auf Folge zu gehen. Die pausirenden Stimmen können in der Folge die Melodie des 2. Piccolo mitpfeifen.

Mc 30831

Gigerl - Marsch.

Trombone 1.

J. F. Wagner. Op. 150.

f

p

cresc. *f*

1. 2.

f *p*

f

1. 2.

ff *ff* *ff*

Verlag von Rebay & Robitschek in Wien.

R. 8 R. 1255.

M. y. 30831

Trombone 1.

Trio.

1. beim Marsch 2. Folge beim Concert

Beim Concert ist der 2te Theil vom Trio nur 1mal zu spielen und auf Folge zu gehen.

Eduard KAPL
BREITENFELDER
Breitenfelder
Tel. Nr. 45-6-32

Mc 30831

Gigerl - Marsch.

Tromba Basso in B.

J. F. Wagner, Op. 150.

Verlag von Rebay & Robitschek in Wien.
R. & R. 1255.

M. G. 30831

Tromba Basso in B.

Trio.

p *mf*

pp *mf* *pp*

mf

f *p*

f

p

1. 2.

1. 2. Folge beim Concert. 16

Beim Concert ist der 2te Theil vom Trio nur 1 mal zu spielen und auf Folge zu gehen. Die pausirenden Stimmen können in der Folge die Melodie des 2. Piccolo mitpfeifen.

Eduard PFLEGER
KAPPELLMEISTER
WIEN VIII/3
Breitenfeldergasse Nr. 4
Telefon B-45-4-22

Mc 30831

Gigerl-Marsch.

Trombone 2.

J. F. Wagner. Op. 150.

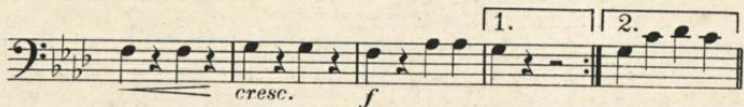
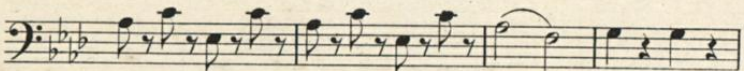
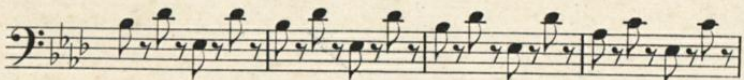
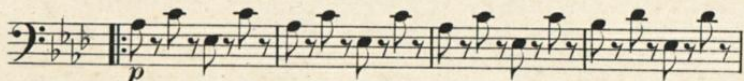
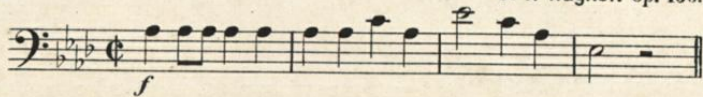

Verlag von Rebay & Robitschek Wien.

R. & K. 1255.

M. 3. 30831

Trombone 2.

Trio.

1. beim 2. Folge beim Concert.
Marsch 16

Beim Concert ist der 2te Theil vom Trio nur 1mal zu spielen und auf Folge zu gehen. Die pausirenden Stimmen können in der Folge die Melodie des 2. Piccolo mitpfeifen.

Eduard PFLEGER
KAPELLMEISTER

WIEN VIII
Breitenfeldergasse Nr. 11
Telefon B-45-6-82

Mc 30831

Gigern - Marsch.

Trombone 3.

J. F. Wagner, Op. 150.

4
p

f *f*

p

f

1. 2.
fz *fz* *fz*

Verlag von Rebay & Robitschek in Wien.

R. & R. 1255.

M. y. 30831

Trombone 3.

Trio.

p *mf* *p*
mf *p* *mf*
p *ff*
p
f *p*
 1. | 2.
 beim Marsch.
 Folge beim Concert.
pp
mf *p*
mf

Beim Concert ist der 2te Theil vom Trio nur 1 mal zu spielen und auf Folge zu gehen.

Eduard PFLEGER
KAPPELLMEISTER

WIEN VIII/1

Breitenfeldergasse Nr. 11

Telefon B-45-6-82

Mc 30831

1

Bombardon.

J. F. Wagner. Op. 150.

4

p

f

f

p

f

1. 2.

ff

Verlag von Rebay & Robitschek in Wien.

R. & R. 1255.

M. 30831

Bombardon.

Trio.

p *mf* *pp*

mf *pp* *mf*

p *ff*

ff

f *p*

1. *f* 2. *f*
beim Marsch.

Folge beim Concert.

pp

mf *pp*

mf

Beim Concert ist der 2. Theil vom Trio nur 1mal zu spielen und geht es auf Folge.

Eduard REBAY
K. VERLAG
MUSIK

Mc 30831
1

Breitenfeldergasse Nr. 18
Telefon B-45-6-82

Gigerl-Marsch.

Helikon.

J. F. Wagner. Op. 150.

4

p

f

p

f

1. 2.

f

Verlag von Rebay & Robitschek in Wien.
R. 8 R. 1255.

M. y. 30831

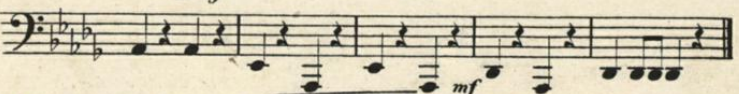
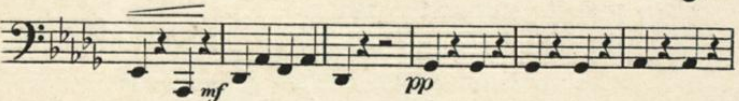
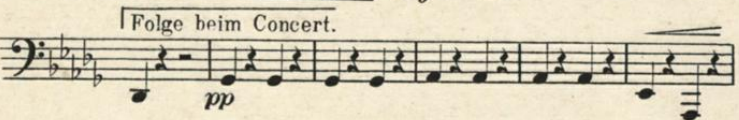
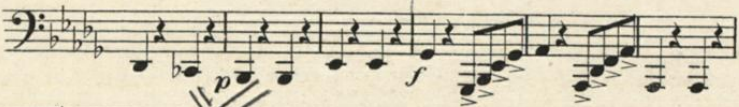
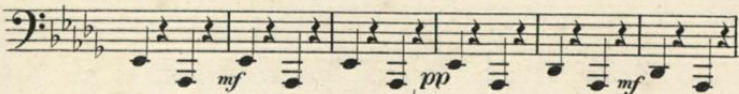

Helikon. 

Beim Concert ist der 2te Theil vom Trio nur 1mal zu spielen und geht es auf Folge.

Eduard PFLUGER
KAPPELLMEISTER

Mc 30831

Gigerl-Marsch.

WIEN VIII/1

Breitenfeldergasse Nr. 10

Telefon B-45-6-87

Tambour petit.

J. F. Wagner, Op. 150.

Verlag von Rebay & Robitschek in Wien.

R. & R. 1255.

M. 3. 30831

Tambour petit.

Trio.

p *pp* *f* *fz* *fz* *f* *p* *f* *fz* *fz*

1. beim Marsch. 2.

Folge beim Concert.

pp *mf* *p* *fz*

Beim Concert ist der 2te Theil vom Trio nur 1mal zu spielen und auf Folge zu gehen.

Eduard PFLEGER
KAPELLMEISTER

WIEN VIII/3

Breitenfeldergasse Nr. 10
Telefon B-45-6-32

Gigerl-Marsch.

Mc 30831
1

Gr. Cassa u. Piatti.

J. F. Wagner, Op. 150.

Verlag von Rebay & Robitschek in Wien.

R. & R. 1255.

M. Y. 30831

Gr. Cassa u. Piatti.

Trio.

p *p* *ppp*

p *ppp* *p*

ppp *f*

fz *p*

f *p*

1. 2.
beim Marsch.

f

folge beim Concert.

1 2 3 4 5

pp

6 7 1 2 3

pp

4

f

Beim Concert ist der 2te Theil vom Trio nur 1mal zu spielen und auf Folge zu gehen.

Eduard PFLEGER
KAPELLMEISTER
WIEN VIII/
Breitenfeldergasse Nr. 14
Telephon B-45-6-82

29 Stimmen!!

Mc 30831

Gigerl - Marsch.

1

Flauto.

J. F. Wagner, Op. 150.

Verlag von Rebay & Robitschek in Wien.
R. 8 R. 1255.

M. 3. 30831

Flauto.

Trio.

Beim Concert ist der 2te Theil des Trio nur 1mal zu spielen und auf Folge zu gehen.

Eduard PFLEGER
KAPELLMEISTER

Mc 30831

1

WIEN VIII/3 Gigerl - Marsch.

Breitenfeldergasse Nr. 18

Telefon B-45-6-87

Piccolo.

J. F. Wagner, Op. 150.

Verlag von Rebay & Robitschek in Wien.

R. & R. 1255.

M. Y. 30831

Piccolo.

Trio.

mf p

p

tr ff fz

1. 2.

p

p

1. Beim Marsch. 2. Folge beim Concert.

ffz fz

2 Piccoli Solo.

f

ffz ffz

Beim Concert ist der 2^{te} Theil des Trio nur 1mal zu spielen und auf Folge zu gehen.

Eduard FLECKEN
KAPPELMEISTER

WIEN VIII,
Breitenfeldergasse Nr. 19
Telefon B-45-6-12

Eduard FLECKEN
KAPPELMEISTER

WIEN VIII,
Breitenfeldergasse Nr. 19
Telefon B-45-6-12

27. April 1910
M30631