



## ERKLÄRUNG

### Festplätze und Behörden

- |                             |                  |
|-----------------------------|------------------|
| 1 Arbeiterheim              | 10 Kino          |
| 2 Bahnhof                   | 11 Krankenhaus   |
| 3 Bank                      | 12 Kurhaussaal   |
| 4 Bezirkshauptmannschaft    | 13 Postamt       |
| 5 Bezirksvertretungssaal    | 14 Rathaus       |
| 6 Bürgerschule              | 15 Sprungschanze |
| 7 Eislaufplatz              | 16 Volksschule   |
| 8 Eisschießplatz (Bahnpark) | 17 Ziel          |
| 9 Festkanzlei               |                  |

### Gassen und Plätze

- |                          |            |                           |        |
|--------------------------|------------|---------------------------|--------|
| Alleegasse .....         | a2         | Mariazellerstraße .....   | a2     |
| Bahngasse .....          | a3         | Mühlgasse .....           | a2     |
| Bleckmanngasse .....     | b1         | Nansstraße .....          | b3     |
| Blumengasse .....        | a3         | Obere Bahngasse .....     | a3     |
| Brauhausgasse .....      | b2         | Obere Berggasse .....     | a3     |
| Dammgasse .....          | b2         | Obere Sackgasse .....     | a2, 3  |
| Eisenbahnerhäuser .....  | a5         | Dr.-Josef-Pommer-Gasse .. | b5     |
| Enge Gasse .....         | a2         | Pretulstraße .....        | b3     |
| Gartengasse .....        | b4         | Rathausgasse .....        | a2     |
| Gemeindehäuser .....     | a5         | Johann-Resel-Gasse .....  | a4     |
| Gindlgasse .....         | b5         | Rohrtauergasse .....      | b5     |
| Grazerstraße .....       | b2, b1, c1 | Roseggerstraße .....      | ab2    |
| Hammergasse .....        | a2         | Scheibenweg .....         | a3     |
| Johannesplatz .....      | a2         | Sonnenbadgasse .....      | a4, 5  |
| Kernstockgasse .....     | a4         | Steingrabenstraße .....   | b1, c2 |
| Kirchengasse .....       | a2, 3      | Stuhleckgasse .....       | ab5    |
| Knappenhof .....         | a1, 2      | Untere Berggasse .....    | a3     |
| Kolonie .....            | c1         | Untere Sackgasse .....    | a3     |
| Königsbrunnengasse ..... | a1         | Vogelweidegasse .....     | a2     |
| Kurhausstraße .....      | a2         | Waldgasse .....           | b3, a4 |
| Lambachfahrweg .....     | ab1        | Wienerstraße .....        | a2-5   |
|                          |            | Ziegenburg .....          | c1     |

# PLAN VON MÜRZZUSCHLAG

Maßstab 1:7500

# Wintersportler

decken ihren  
Bedarf an Sportartikeln  
nur im

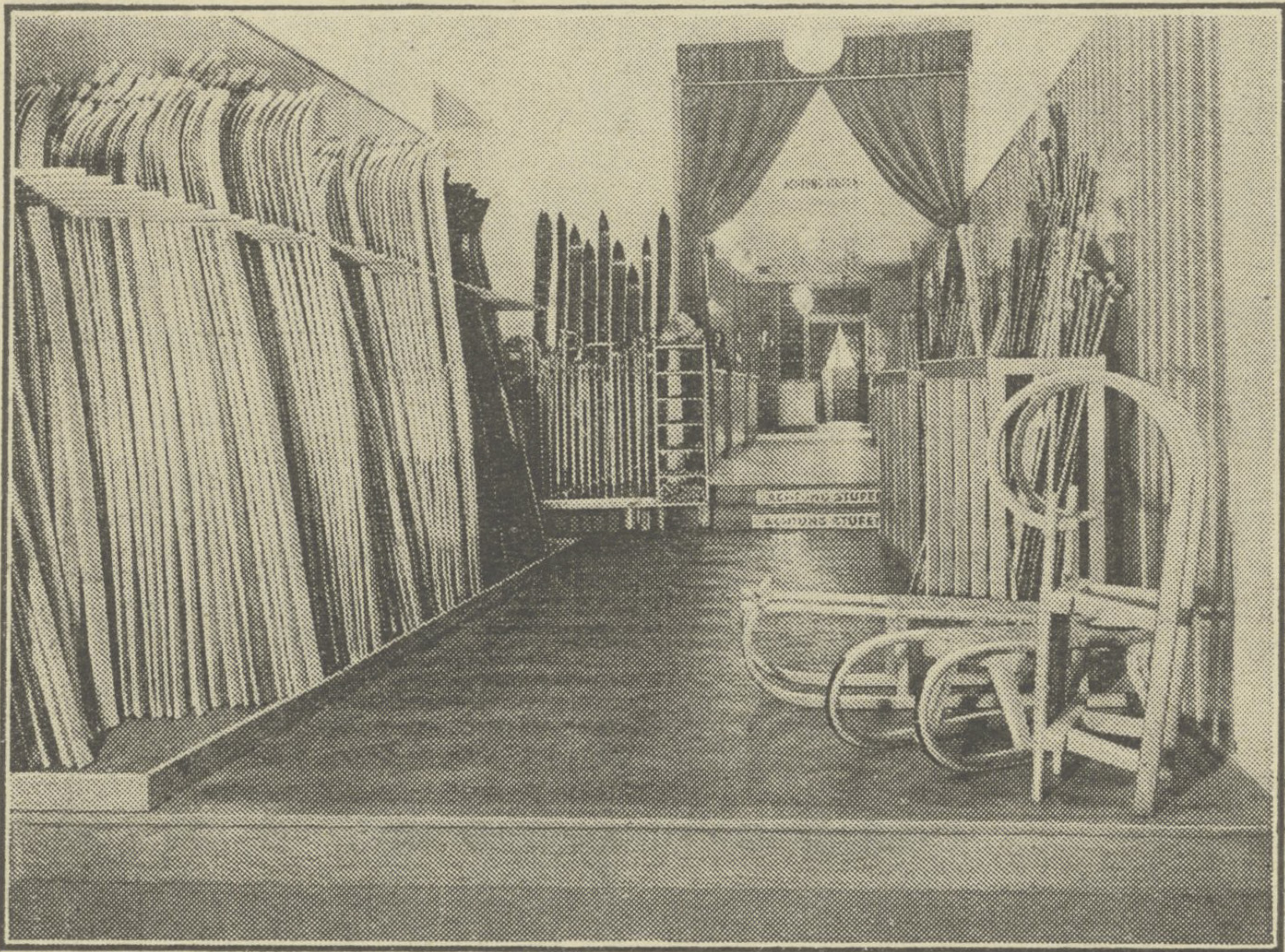

Sporthaus

## »SASI«

Zentrale:

Wien V

Margaretengürtel 126

Telephon A-31-0-40

Filiale:

Wien XVIII

Währinger Gürtel 40

Telephon A-26-2-23