Die Redner bei der Eröffnungsfeier im Apollo ● Řečníci při zahajovací slavnosti v Apollu ● Les orateurs à l'inauguration solennelle à l'Apollo ● La oratoroj dum la inaŭguro en Apollo

Julius Deutsch

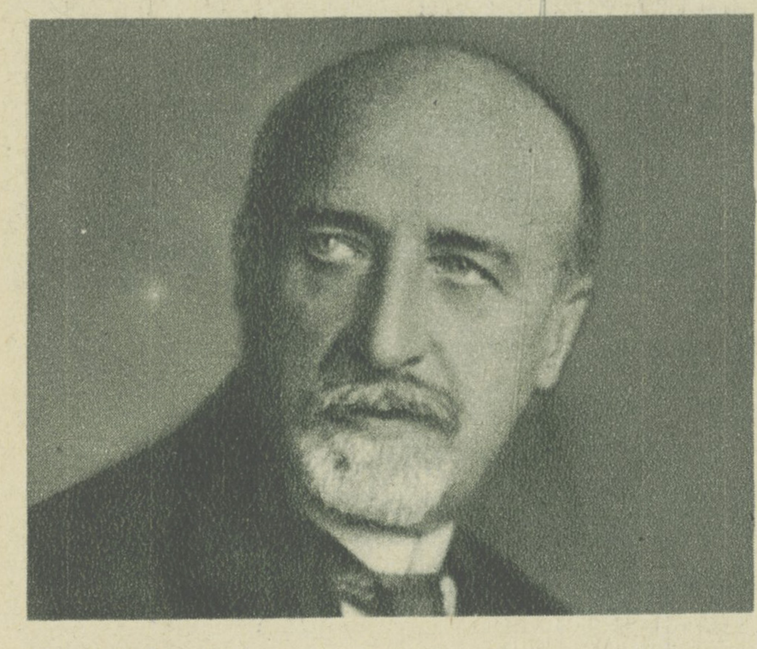

Karl Seitz

Joseph van Roosbroeck

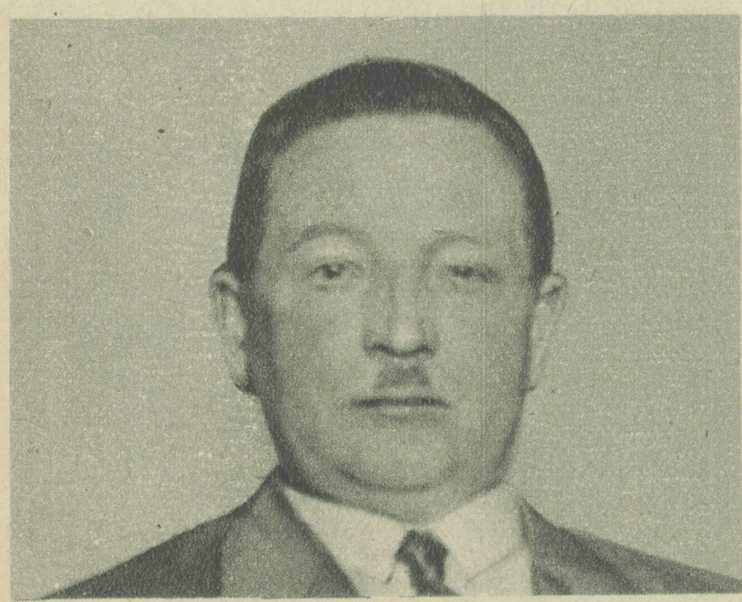

Cornelius Gellert

DER ERÖFFNUNGSPROLOG

Du hast den Kampfruf des Friedens vernommen.
Willkommen in Wien, du gewaltiges Heer!
Vom Osten und Westen seid ihr gekommen,
Von Bergen, aus Tälern, vom brausenden Meer!

Ihr kündet aufs neue in leuchtender Menge:
Der Geist ist entrissen der würgenden Nacht!
Nun ist auch der Körper aus qualvoller Enge
Zur strahlenden Kraft und zur Schönheit erwacht!

Aber wir liegen noch immer in Banden,
Solange uns Not an die Werkbank zwingt.
Doch es nahet der Tag, da in allen Landen
Befreites Volk diesen H a m m e r schwingt!

Auf jetzt, Genossen, zum Ringen, zum Siegen!
Hier ist ein Kampf ohne Blut, ohne Feind —
Leuchtendes Rot seht im Kreise ihr fliegen,
Das uns zur letzten Gemeinschaft vereint.

Hilflos bleibt ihr in Ländern geschieden,
Aber geeint zu gewaltigstem Chor
Seid i h r die Zukunft, seid i h r der Frieden,
Hebt i h r den Erdball zum Lichte empor!

F. K.