Rennbahnanlage des Wiener Trabrenn-Vereines im Prater 1912

Oben: Gesamtansicht der Anlage
Nebenstehend: Richterturm, 1918

Rennbahnanlage
des Wiener Trab-
renn-Vereines
im Prater, 1912

Oben:
Gesamtansicht
der Tribüne,
I. Platz
Nebenstehend:
I. Etage mit Logen

Rennbahnanlage des Wiener Trabrenn-Vereines im Prater, 1912
Oben: Restaurant in der II. Etage
Zugang zur Festloge
Stiege zur II. Etage

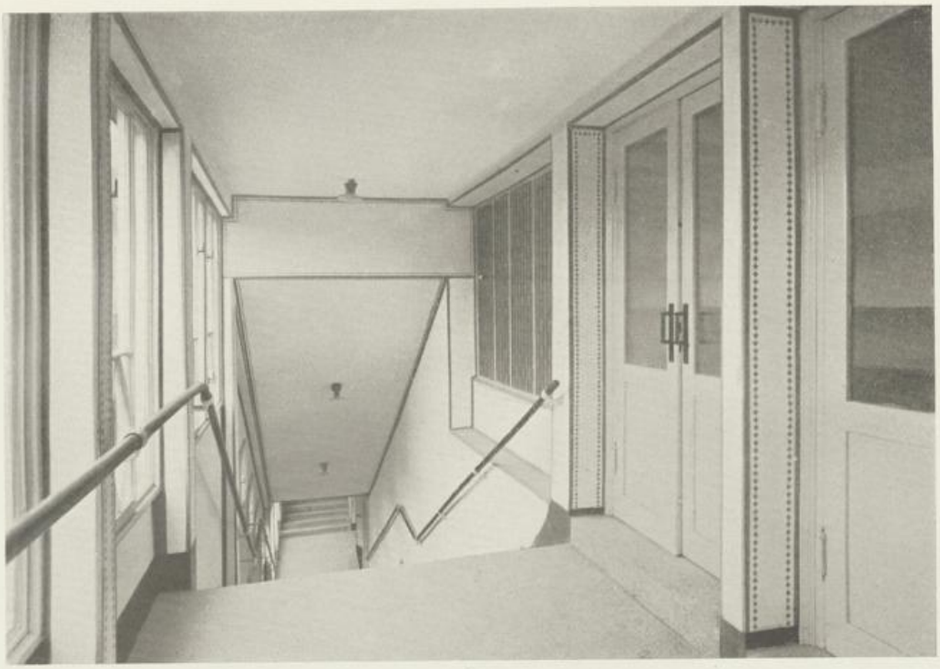

Rennbahnanlage des Wiener Trabrenn-Vereines im Prater, 1912
Oben: Blick ins Stiegenhaus
Unten: Rückwärtige Ansichten der Tribüne