Wohnhausanlage der Gemeinde Wien, XVI., Sandleiten, 1924
Oben: Studie über die Baugruppe gegenüber dem Kongreßplatz
Unten: Studie für eine Platzlösung

Wohnhausanlage der Gemeinde Wien, XVI., Sandleiten, 1924–1928
Ansicht gegen den Nietzsche-Platz
Putten von Bildhauer Heinrich Scholz

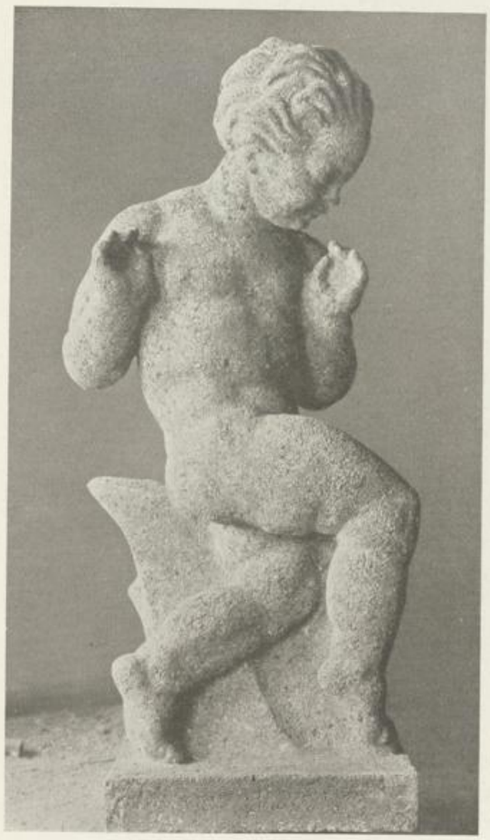

Wohnhausanlage der Gemeinde Wien, XVI., Sandleiten, 1924–1928

Oben: Häusergruppe in der Sandleitengasse
Nebenstehend: Hofecke

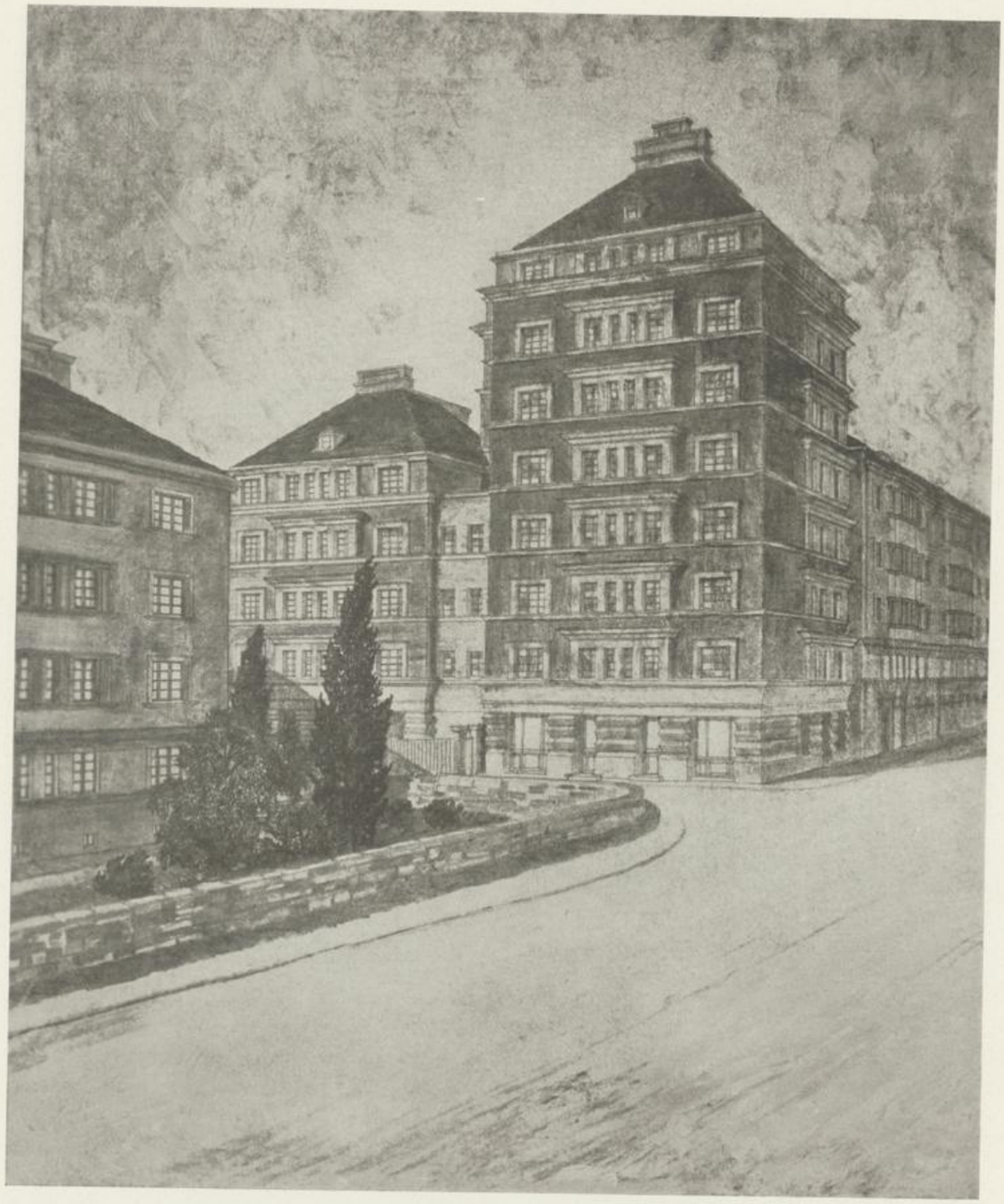

Wohnhausanlage der Gemeinde Wien, XVI., Sandleiten, 1924–1928
Studie für die Verbauung an der Sandleitengasse, mit Hochhaus

Wohnhausanlage der Gemeinde Wien, XVI., Sandleiten, 1924–1928
Studie für die Platzlösung mit der Bibliothek

Wohnhausanlage der Gemeinde Wien, XVI., Sandleiten, 1924–1928
Oben: Blick gegen das Hochhaus
Unten: Brunnen am großen Platz

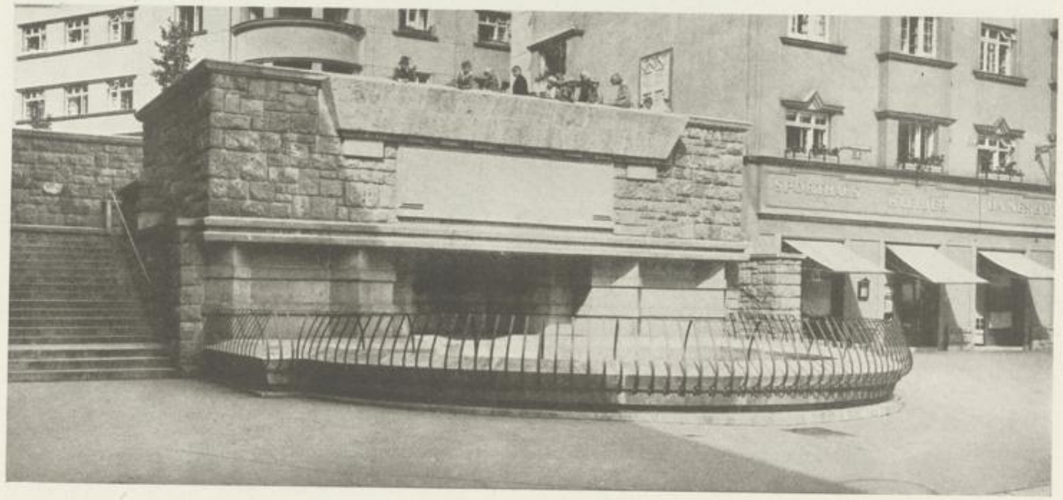

Wohnhausanlage der Gemeinde Wien, XVI., Sandleiten, 1924–1928
Oben: Blick gegen die Bibliothek
Unten: Bade- und Wäschereianlage