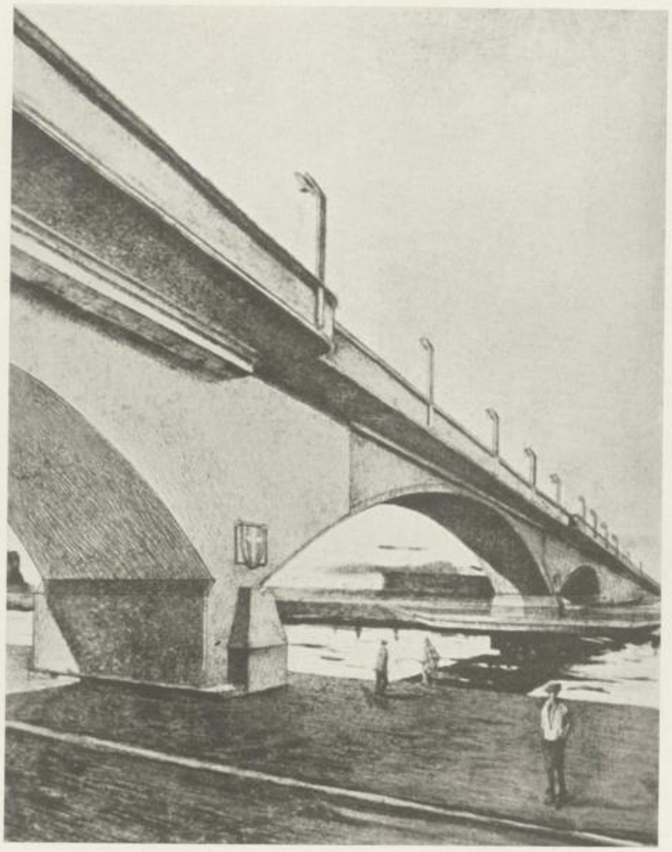

Projekt für die Hafenbrücke in Wien, 1927

Oben: Totalansicht
Unten: Aussicht vom Kai aus