Friedensbrücke in Wien, 1925
Oben:
Endigung des Widerlagers
Unten:
Stiegenabgang zum Kai

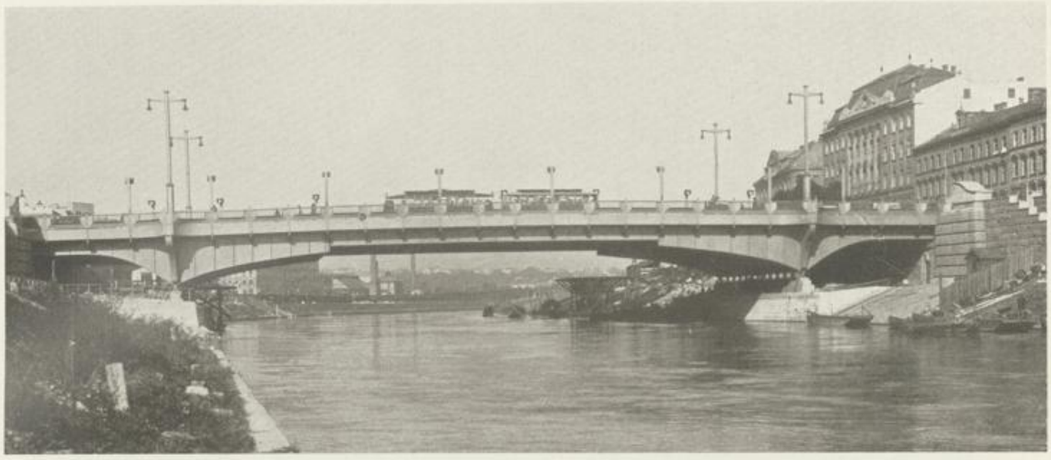

Friedensbrücke in Wien, 1925
Oben:
Gesamtansicht der Brücke
Unten:
Die Beleuchtungsmaste

Friedensbrücke in Wien, 1925
Eingang in die Ankerkammer

Friedensbrücke in Wien, 1925
Brückenpfeilerendigung