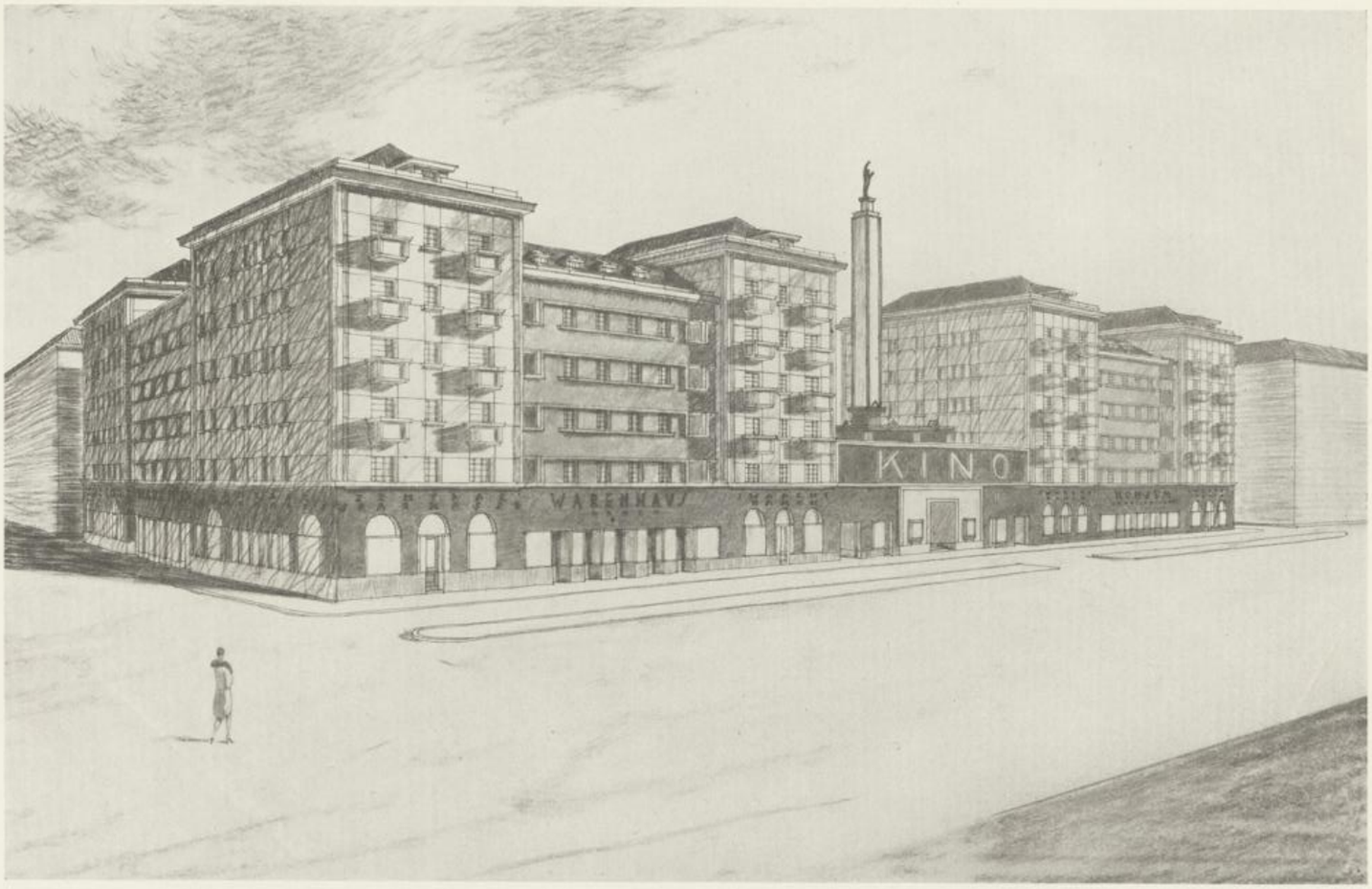

Wohnhausanlage der Gemeinde Wien, X., Laxenburgerstraße, 1928
Ansicht von der Laxenburgerstraße-Gudrunstraße

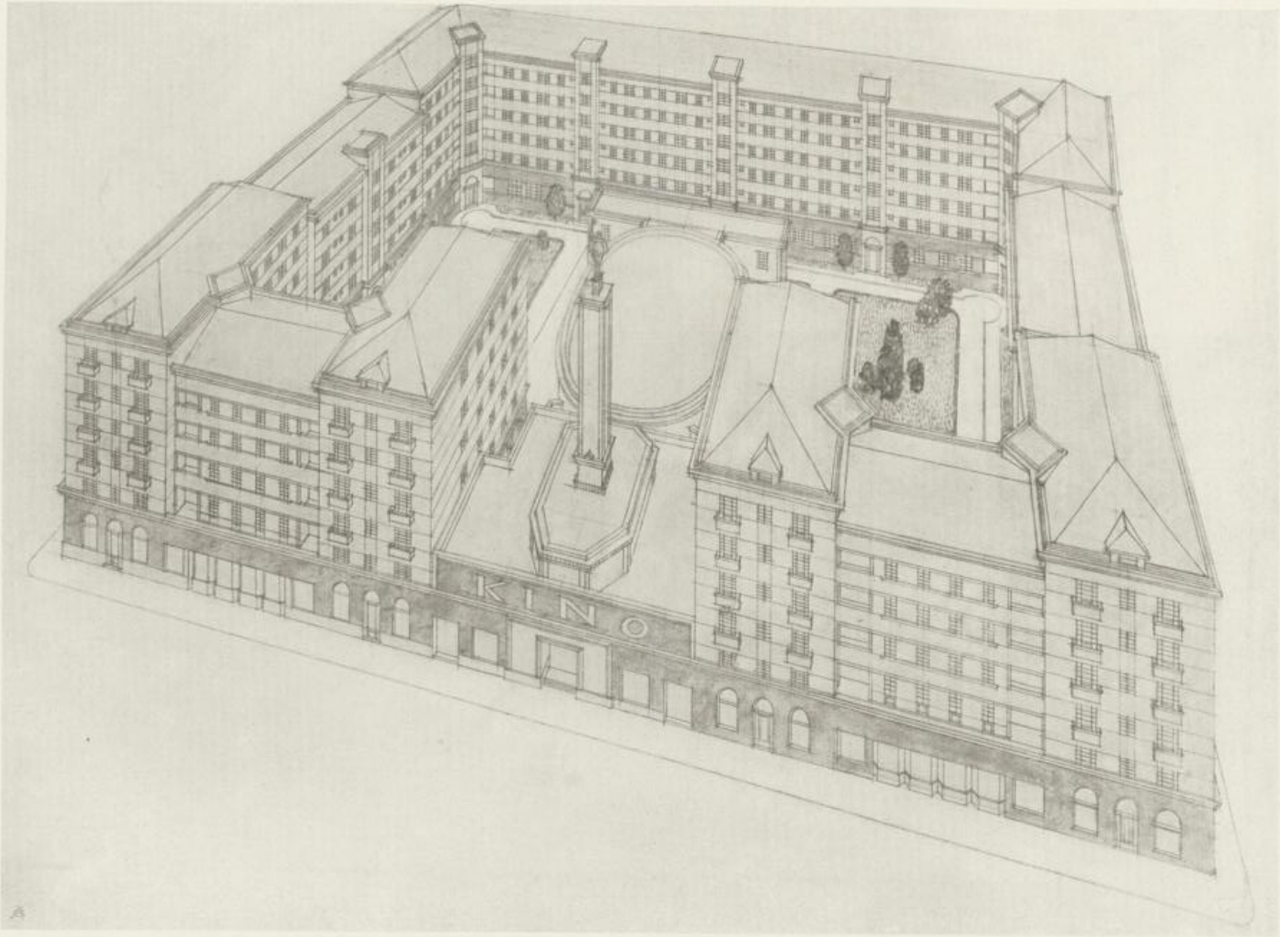

Wohnhausanlage der Gemeinde Wien, X., Laxenburgerstraße, 1928
Gesamtansicht der Anlage

Wohnhausanlage der Gemeinde Wien, X., Laxenburgerstraße, 1929
Oben:
Ansicht Laxenburgerstraße
Unten:
Tuberkulosen-Fürsorgestelle

Wohnhausanlage der Gemeinde Wien, X., Laxenburgerstraße, 1929
Kassenräume der Zentralsparkasse der Gemeinde Wien

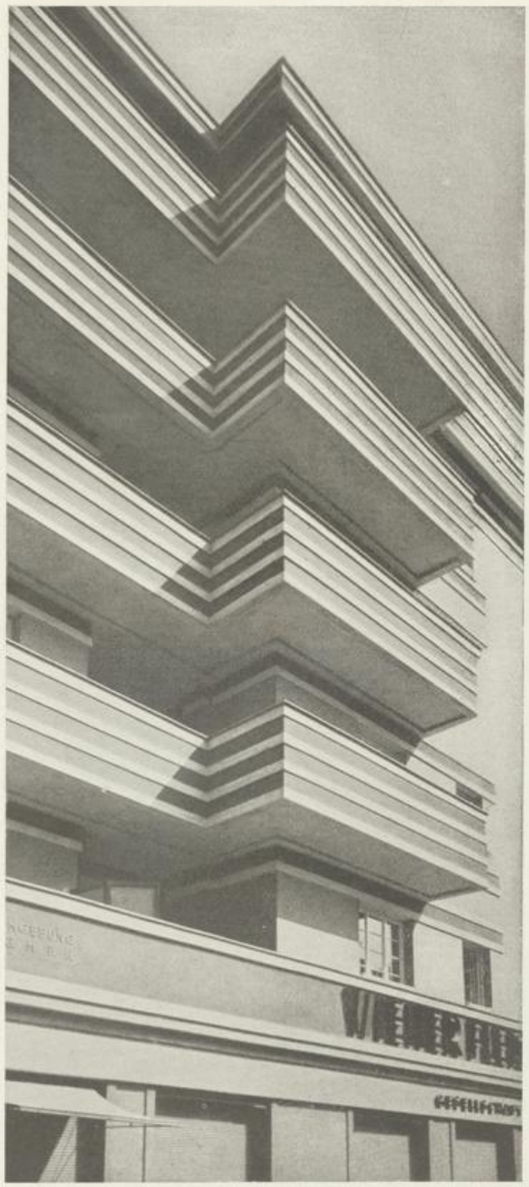

Wohnhausanlage der Gemeinde Wien, X., Laxenburgerstraße, 1929
Detailansichten

Wohnhausanlage der Gemeinde Wien, X., Laxenburgerstraße, 1929
Detailansichten

Wohnhausanlage der Gemeinde Wien, X., Laxenburgerstraße, 1929
Ansicht einer Hofecke

Wohnhausanlage der Gemeinde Wien, X., Laxenburgerstraße, 1929
Zweiganstalt der Zentralsparkasse der Gemeinde Wien

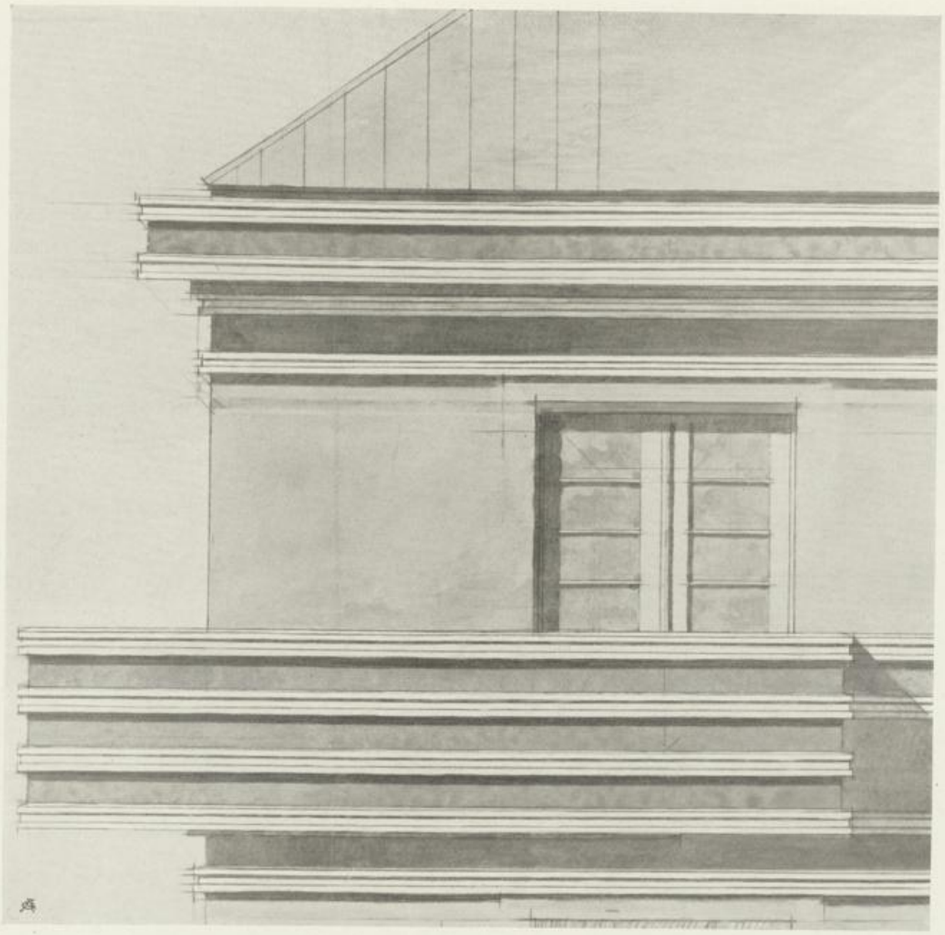
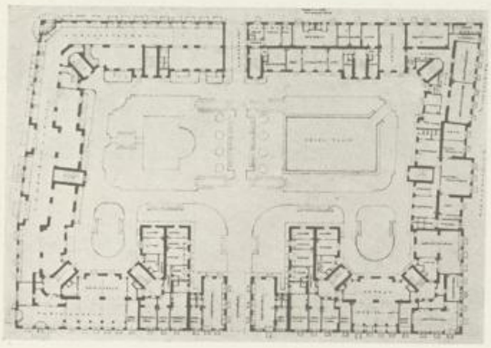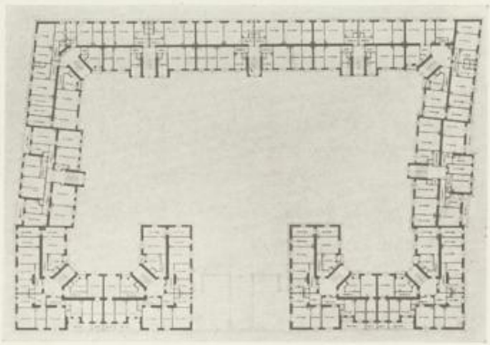
Wohnhausanlage der Gemeinde Wien, X., Laxenburgerstraße, 1928
Oben: Studie über ein Fassadendetail
Unten: Grundrisse