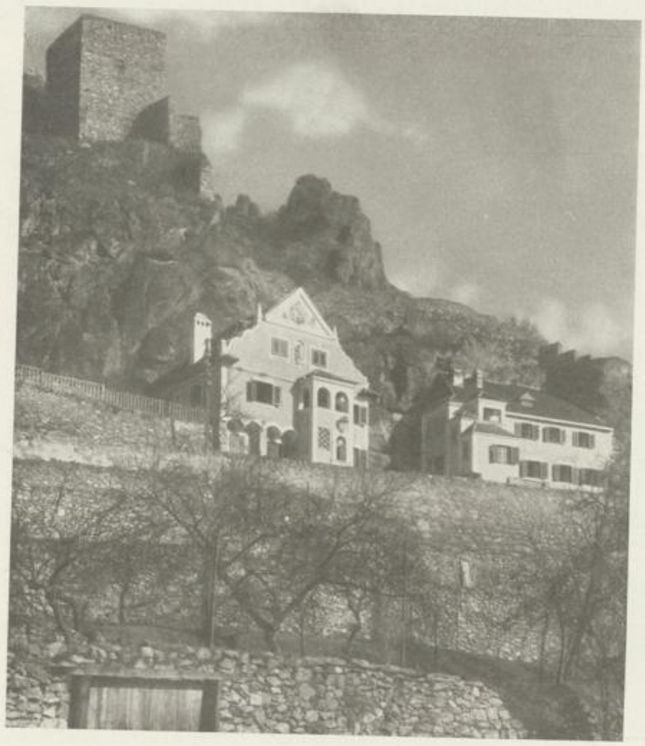

Wohnhäuser in Dürnstein an der Donau, 1923
Oben: Ansicht von der Straße
Unten: Ansicht von der Donau

Wohnhäuser in Dürnstein an der Donau, 1923
Oben: Blick vom Garten
Unten: Ansicht von der Straße