J. L. BACON

ZENTRALHEIZUNGEN · LÜFTUNGSANLAGEN

WIEN V., SCHÖNBRUNNERSTRASSE NR. 34

TELEPHON: B-27-5-45—47, TELEGRAMME: „HEIZBACON"

NIEDERLASSUNGEN:

LINZ, BRÜNN, TRAUTENAU, BUDAPEST

8

JOHANN PRUTSCHER

TISCHLER

WIEN, VI. BEZIRK, WINDMÜHLGASSE 14

GESCHÄFTSGRÜNDUNG 1832

ALTARBAU
KIRCHENBÄNKE

WERKSTÄTTEN ZUR ERZEUGUNG
SOLIDER TISCHLERARBEITEN
PORTAL- UND LADEN-INNENBAU

LANGJÄHRIGE, ALLERBESTE
REFERENZEN FÜR AUSGEFÜHRTE
KUNSTTISCHLERARBEITEN

21

BAUUNTERNEHMUNG

EDUARD LERNHART

ARCHITEKT UND STADTBAUMEISTER

ÜBERNIMMT ALLE ARTEN VON HOCH-, TIEF- UND EISENBETONBAUTEN, ADAPTIERUNGEN JEDER ART

WIEN

XII., SCHÖNBRUNNERSTRASSE 254

FERNRUF R-30-0-29

27

HOLZTÜRE MIT SICHERHEITSGITTER EINST:

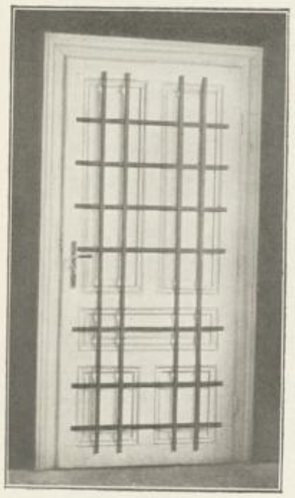

AUGUST FILZAMER

EISENBAU

WIEN

X. BEZIRK, ERLACHGASSE 149

DIE EISERNE TÜRE

HAT FOLGENDE VORZÜGE:

GROSSE EINBRUCHSICHERHEIT
SCHÖNES AUSSEHEN
VOLLE FEUERSICHERHEIT

OFFERTE KOSTENLOS

EISERNE, FEUERSICHERE TÜRE PATENT FILZAMER JETZT:

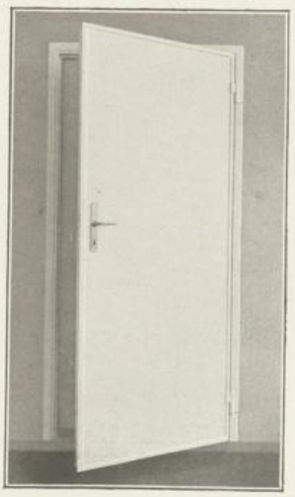

6

Jos. Rankl's Wwe. & Sohn

Glasgroßhandlung für alle Flachglassorten

Bauverglasungen, Dachverglasungen, Spiegelverglasungen, Portalverglasungen
Glas-Wandverkleidungen

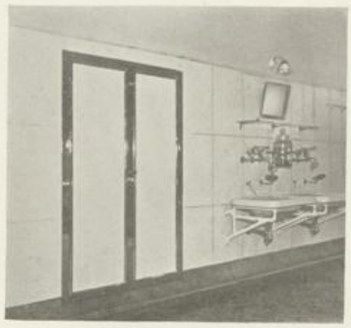

Wien
8., Lerchenfelderstraße 8 und 8a
Telephon Nr. A-20-0-57 und A-27-6-99

36

WIENER
BAU-GESELLSCHAFT
A.-G.

TELEPHONE: U-25-0-55 UND U-26-1-76
WIEN I., WALLNERSTRASSE 2

HOCHBAU
TIEFBAU
EISENBETONBAU
STRASSENBAU
WASSERBAU

25

WERTHEIM

ÜBER 10.000 ANLAGEN IM BETRIEB

NEUZEITLICHE
AUFZÜGE
FÜR JEDWEDEN BEDARF

F. WERTHEIM & COMP.
WIEN IV., MOMSENGASSE 6

32

VATERLÄNDISCHE BAUGESELLSCHAFT A. G.

★

WIEN I.

WIPPLINGERSTRASSE 30

TELEPHON U-21-5-80 SERIE

AKTIENGESELLSCHAFT FÜR BAUUNTERNEHMUNGEN WESTERMANN & COMP.

★

WIEN I.

WIPPLINGERSTRASSE 30

TELEPHON U-21-5-80 SERIE

26

ELEKTRO BAU A.G.

WIEN I., ANNAGASSE 8
TELEPHON-NUMMER: R-22-5-20
VERKAUFSNIEDERLAGE:
WIEN I., BOGNERGASSE 4
TELEPHON-NUMMER: U-22-4-55

Licht- und Kraftanlagen. Projektierung und Bau nach neuzeitlicher Art. Moderne und Stil-Beleuchtungskörper, Radio, Heiz- und Kochapparate

2

Otto Adler

Stilmöbel-Fabrik

Krems an der Donau

Maria Theresia-Möbel

Vornehmste, behaglichste Inneneinrichtung

Musterlager:

Wien 1., Seilerstätte Nr. 3

Telephon R-22-0-21

15

Unter der künstlerischen Leitung
der Bauräte
Hoppe-Schönthal
durch die Firma

Ing. Karl Stigler
&
Alois Rous

Nachfolger A. Bügler & F. Jakob
Wien VII., Kirchengasse 32
ausgeführte Arbeiten:

Schiedsrichterturm Trabrennplatz, Wien II. ◆ Neubau des Bankgebäudes in Novisad ◆ Villenneubau Wien XIII., Premreinergasse 15 ◆ Umbau des Varieté „Kolosseum" Wien IX., Nußdorferstraße.

11

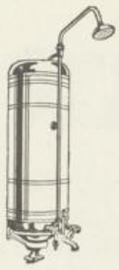
Bequemste Teilzahlungen!
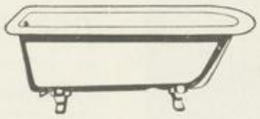
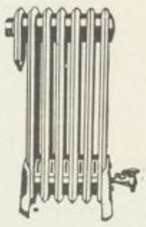

PAUL PLANER A. G.

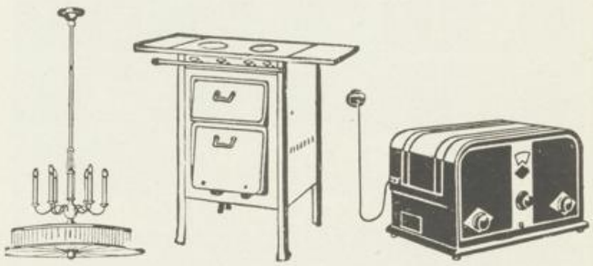

Wien II., Praterstraße 17. Wien VII., Mariahilferstraße 22
Wiener-Neustadt, Semmering, Liesing

42

Moderne Beleuchtungskörper

Zweckbeleuchtungen aller Art

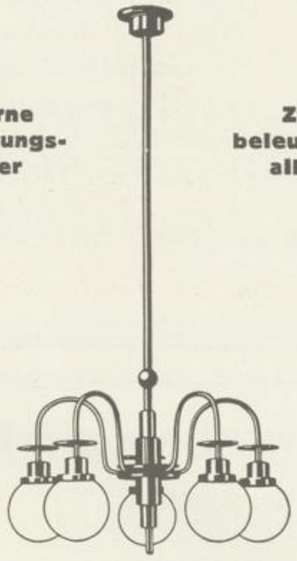

Lampen- und Metallwarenfabriken

R. DITMAR GEBRÜDER BRÜNNER A. G.

Wien I., Graben 16

1

ALBERT BARNERT & SOHN

SCHLOSSERGEWERBE
UND EISENKONSTRUKTIONSWERKSTÄTTE

WIEN XX.
WINTERGASSE 47/49
TELEPHON A-47-4-24

Ausführung von Eisenkonstruktionen, sowie aller Schlosser- und Beschläge-Arbeiten für den gesamten Hochbau

Lieferung für staatl. und Gemeindebauten sowie für städtische Unternehmungen und Privatbauten

10

FEINEISENBAU

CARL NOVAK

WIEN XIV., NOBILEGASSE 22. TELEPHON B-31-107 UND B-38-4-86

Wiener Trabrennplatz: Richterturm (Stahlskelettbau, Stahlfenster, mittlere Stahlrundstiege usw.) Kunstschmiedegitter der Festloge. Eisenarbeiten, Stahlfenster, Scherengitter zum Abschluß der Autokojen, eiserne Zwischenwände usw. für die neue Garage des **Südbahnhotels am Semmering.** Eisenkonstruktion für den Portalbau der **Trafik Am Hof.** Gitter der **Zentralbank der Deutschen Sparkassen,** Am Hof usw. usw.

33

N. RELLA & NEFFE B A U A. G.

W I E N

XV., MARIAHILFERGÜRTEL 39/41

HOCHBAU
TIEFBAU
WASSERKRAFTANLAGEN
NEUZEITL. STRASSENBAU

28

DACHDECKERMEISTER

LEOPOLD HAUMER

WIEN XX., GREISENECKERGASSE 20

FERNRUF A-47-209. GEGRÜNDET IM JAHRE 1869

Alle Arten Dachdeckungen in Hart- und Schwarz-Material Schornsteinaufsätze aus Kunststein „Fünflochsauger" unübertroffen in der Wirkung, gefällig im Aussehen. Für Neubauten Spezialofferte

35

FRIEDRICH QUANTE

Werkstätten für Anstreicher-, Lackiererarbeiten, Zimmer- u. Dekorationsmalerei
Gegründet 1872

Büro und Werkstätte: Wien III., Reisnerstr. 5. Tel.: U-14-2-19, U-17-0-75

Filiale und Spritzlackiererei: Wien XIII., Wittegasse 9. Tel. R-33-1-67

18

FERD. PÖLZ & SÖHNE

WIEN, XXI. BEZIRK
BRÜNNERSTRASSE 35
TELEPHON A-60-1-80

Elektrische Installationen jeglicher Art. Beleuchtungskörper, Motore usw.

13

ERSTE
WIENER MESSINGSCHLOSSERWAREN-FABRIK

CARL GRUNDTNER

Wien VIII., Tigergasse Nr. 30
Telephon A-21-503. Gegründet im Jahre 1840

Portale, Kaminverkleidungen, Schaltergitter, sowie sämtliche Metallarbeiten nach Entwürfen.

7

JOHANN HALMSCHLAGER

GEDIEGENE TISCHLERARBEITEN
FÜR INNENRÄUME

WIEN, VII. BEZIRK
NEUSTIFTGASSE 68
TELEPHON B-37-303
GEGRÜNDET 1893

4

ANTON
STEYRINGER

BAU-, PORTAL UND
DEKORATIONSTISCHLEREI
MIT MASCHINELLEM
BETRIEBE

WIEN V.
SIEBENBRUNNENGASSE 20

Gegründet: 1867 Telephon A-30-0-34

39

WIENER
KÜNSTLERTAPETEN
MAX SCHMIDT
TAPETEN
MÖBEL-U. WANDSTOFFE

WIEN
1. NEUER MARKT 6
FERNSPRECHER R27-3-77-78

JOSEF SCHLICK

Schilder- und Schriftenmalerei

Buchstaben aller Art

Wien XVIII., Lazaristengasse 8

Fernruf: U-29-9-93

37

Automatische Telephonanlagen
Lichtsignalanlagen für Hotels und
Sanatorien
Kraft- und Lichtanlagen

Ericsson
ÖSTERR. ELEKTRIZITÄT A. G.
Wien IV., Favoritenstraße 42
Telephon U-42-5-50 Serie

31

BRONZE- UND METALLWAREN-FABRIK
PAUL RITTER'S NFG. JOSEF WEIS

Tür- und Fensterbeschläge in allen Stilarten und allen Metallen. Inneneinrichtung von Bauten, Wohnungen usw.

WIEN, XVI. BEZIRK, MENZELGASSE NR. 5
TELEPHON B-34-0-57 · GEGRÜNDET IM JARHE 1886

3

FERDINAND KAMM
WIEN, XIV. BEZIRK, PEREIRAGASSE 28
TELEPHON R-30-8-14

ATELIER
FÜR FEINE ANSTREICHER-
UND LACKIERERARBEITEN

20

Maschinelle Bau-, Portal- und Möbel-Tischlerei

FRANZ
GSCHMEIDLER
MÖDLING
JOSEFSGASSE NR. 4
Fernspr.: Mödling 254 interurb.

Erzeugung aller Gattungen Türen, Fenster, Haustore, Drehtüren, Jalousien, Holzrollbalken, Fußböden, Lamberien, Holzplafonds. Portalbau, Schaukasten und Geschäftseinrichtungen in allen Stilarten.
Spezialität: Zirbenmöbel und gebrannte Einrichtungen für Bauerndielen, Gastzimmer usw.
Patentschiebefenster 34 Patentschulbänke

BAUBESCHLAG
KUNSTSCHLOSSERARBEITEN
EISENKONSTRUKTIONEN

THOMAS
TAMUSSINO
MÖDLING, N.-Ö. TELEPHON NR. 223

IM SPEZIALBETRIEB:
ALLE ARTEN DRAHTGITTERARBEITEN

22

MATTHIAS KUBESCH

Bau- und Kunstschlosserei
Eisenkonstruktions-Werkstätte
Telephon U-19-0-19

WIEN, 11. BEZ., FELSGASSE 3

16

HECHTL & COMP.
HOCH- UND BETONBAU-UNTERNEHMUNG

WIEN I.
ELISABETHSTRASSE 15 TELEPHON B-24-0-78

30

ING. KARL TAMUSSINO
GERICHTLICH BEEIDETER SACHVERSTÄNDIGER

GAS-, WASSER-, HEIZUNGS- UND
ELEKTROBAU - UNTERNEHMUNG

MÖDLING
BRÜHLERSTR. 12
TELEPHON NR. 253

38

JOSEF SCHLEUSSNER
BAUMEISTER, DAMPFSÄGE-ZIMMEREI

MÖDLING
SCHILLERSTRASSE 79. TELEPHON 60

23

GLASGROSSHANDLUNG UND GLASSCHLEIFEREI

B. ELLEND
WIEN VII., STUCKG. 11
TEL. B-30-0-56, B-39-305

Bau-, Portal- und Spiegelverglasung
Wandverkleidungen mit österreichischem
Marmorglas. Zentralverkaufsbüro der
Feistritztaler Glashütten A. G.

12

TAPEZIERER
UND
DEKORATEUR
ALBERT
METZGER
WIEN
IX. MÜLLNERGASSE 26
T. A-12-9-20

14

JOHANN H. DOCKAL
WIEN VII., NEUSTIFTGASSE 133
GEGRÜNDET 1875 TELEPHON B-31-207

Installation für Gas und Wasser. — Metallwaren - Erzeugung. — Spezial - Werkstätten für „Caloria" Gas-Zentralheizungen.

29

DAMPFSÄGEWERK UND
ZIMMEREIGESCHÄFT

INGENIEUR LUDWIG BIBER

★

Wien X., Steudelgasse Nr. 27
Telephon U-44-4-30. Gegründet im Jahre 1750

5

GLASWAREN- U. LUSTER-FABRIKSNIEDERLAGE

E. Bakalowits Söhne

Wien

I., SPIEGELGASSE NR. 3. TELEPHON R-20028

17

Helly Becsei
Wien VI., Gumpendorferstraße Nr. 87
Telephon B-20-7-57
Gobelins, Stuhlüberzüge, Wandbehänge. Brokatdecken
39

I. Steinbichler & Co.
Wien XI., Leberstraße 82
Telephon U-19-2-36
Fassaden aller Art ● Kunststein- und Weißarbeiten usw.
41

ERSTES SPEZIALHAUS ÖSTERREICHS FÜR PORTALVERGLASUNGEN
HERMANN DÉNES
SPIEGEL- u. SPIEGELGLASNIEDERLAGE
WIEN V., HAMBURGERSTRASSE 5-7
TELEPHON SERIE B-23-5-60
FILIALE: WIEN I., MAYSEDERGASSE 2
TELEPHON R-21-208
19

JOHANN
BACKHAUSEN UND SÖHNE
FABRIKEN FÜR:
MÖBELSTOFFE, TEPPICHE
TISCH- UND BETTDECKEN
WIEN I., OPERNRING 1
24

KARL HANAUSEK
BAU- UND PORTALGLASER
Spezialist für Dachverglasungen mit Patentabkittung sowie Wandverkleidungen aus Marmorglas
WIEN, IV. BEZIRK
ARGENTINIERSTRASSE 71
TELEPHON: U-41-2-83
40

Elbemühl
PAPIERFABRIKEN UND GRAPHISCHE INDUSTRIE A. G.
Wien
VI., GUMPENDORFERSTRASSE 87
TELEPHON B-24-5-45
*
KATALOGE, PREISLISTEN, DRUCKSORTEN JEDER ART
IN BUCH-, STEIN- UND OFFSETDRUCK
EIGENES REKLAME-ATELIER

GUMMI-FUSSBODENBELAG

„Terra-Gomme“

Schalldämpfend u. von unbegrenzter Haltbarkeit, einfache Reinigungsmöglichkeit, größte Hygiene, Isolation gegen Wärme u. elektr. Strom. Von größter Bedeutung für den mod. Beton-Hochbau

*

Sesselfüße verursachen keine Eindrücke. Wohnräume, Badezimmer, Vorzimmer und Toiletten. Einfaches Abwaschen mit lauwarmem Seifenwasser. Keine Pflege! Unerreicht billig! Österr. Erzeugnis!

*

„Semperit“

OESTERREICHISCH-AMERIKANISCHE GUMMIWERKE A. G.

WIEN, I. BEZIRK, HELFERSTORFERSTRASSE 11—13

Telephon U-26-5-80 Serie