

1922.

UMGESTALTUNG EINES KLEINEN MIETHAUSES  
WIEN XIX., PYRKERGASSE 25



Zubau der Veranda mit Erker



Straßenansicht



Gartentügel





Ein altes Wiener Wohnhaus mit mehreren kleinen Mietwohnungen in beiden Geschossen wurde durch Zubau einer Veranda gegen den Garten, durch weitere Adaptierungen unter gleichzeitiger Anpassung der Schauseiten zu einem Familien-Wohnhaus umgestaltet, und der Garten neu angelegt. Plastik, „Minotaurus“, über dem Hauseingang, von Bildhauer Heinrich Zita

Diele

1926.

AUS DER HERBST-AUSSTELLUNG DER  
GENOSSENSCHAFT DER BILDENDEN KÜNSTLER WIENS  
WIEN I., KÜNSTLERHAUS

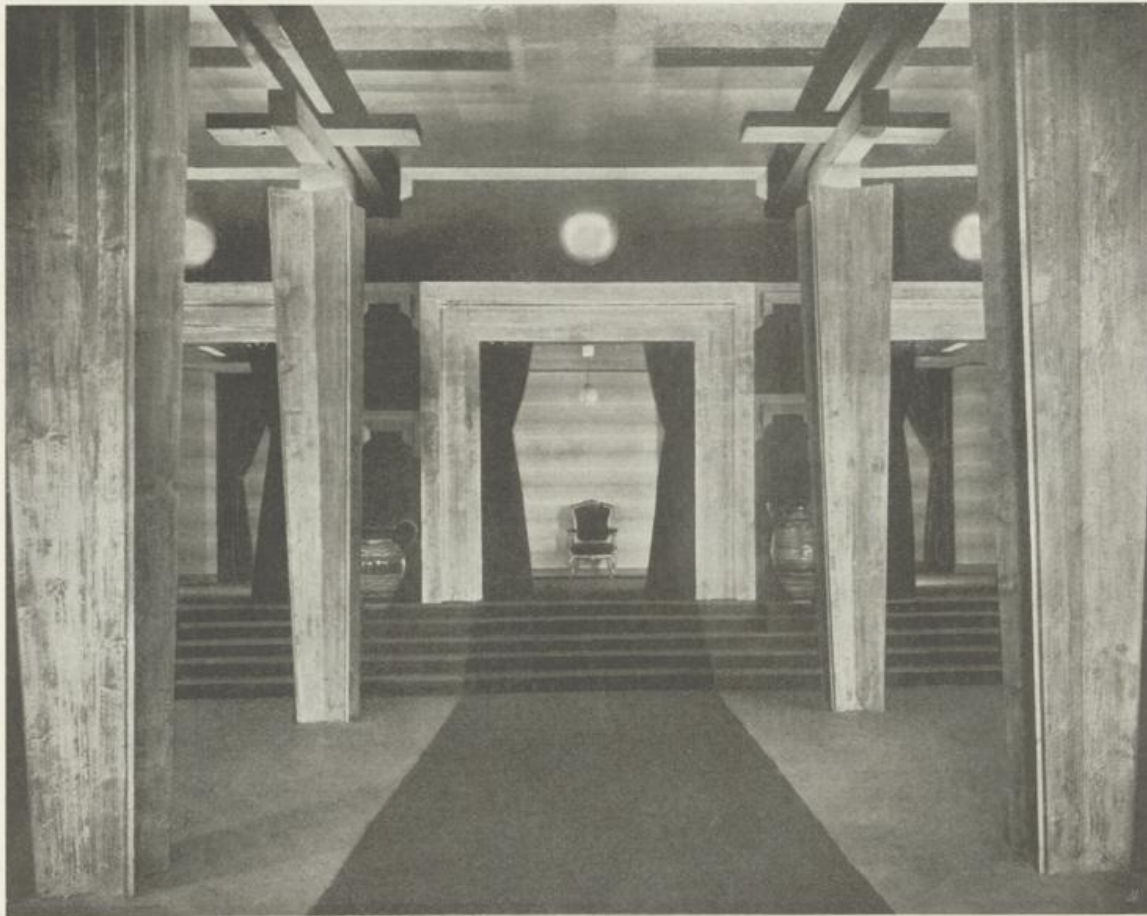

Ausgestaltung der Vorhalle (Raum ohne Tageslicht, welcher künstlich beleuchtet werden muß)