

UMBAU DES HERRENHAUSES DR. O. MALBURG IN SMIŘIC A. D. ELBE, Č. S. R. (1927)

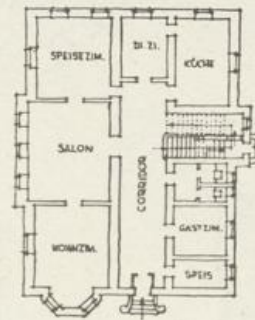

OBEN:
NEUER ERDGESCHOSZGRUNDRISZ
MIT GARTENGESTALTUNG

LINKS:
ERDGESCHOSZGRUNDRISZ DES
ALTEN BESTANDES



UMBAU DES HERRENHAUSES DR. O. MALBURG, SMIŘIC, HAUSEINGANG



UMBAU DES HERRENHAUSES DR. O. MALBURG IN SMIŘIC,
TERRASSENATERNE



UMBAU DES HERRENHAUSES DR. O. MALBURG, SMIŘIC, TERRASSE UND GARTEN



UMBAU DES HERRENHAUSES DR. O. MALBURG, SMIŘIC, KLEIDERABLAGE



UMBAU DES HERRENHAUSES DR. O. MALBURG, SMIŘIC, HALLENSITZPLATZ



UMBAU DES HERRENHAUSES DR. O. MALBURG, SMIŘIC,
FENSTERPLATZ DER DAME



UMBAU DES HERRENHAUSES DR. O. MALBURG, SMIŘIC, HALLENKAMIN
ENTWURF UND AUSFÜHRUNG DES KAMINES AUS EDELKERAMIK VON
PROF. ROB. OBSIEGER



UMBAU DES HERRENHAUSES DR. O. MALBURG
 OBEN: SPEISESAAL; LINKS: BLUMENSTÄNDER
 UND GLASSCHRANK IM SPEISESAAL
 FREIHÄNDIG AUFGETRAGENE STUCKDECKE
 IM SPEISESAAL. ENTWORFEN UND AUSGEFÜHRT
 VON PROF. R. OBSIEGER, WIEN
 UNTEN: ZIERSCHRANK AUS WACHOLDERHOLZ

