



SOUVENIR

vom

Hôtel Hammerand

WIEN VIII.

~~~~~ Besitzer: ~~~~~

**ERH. HAMMERAND.**



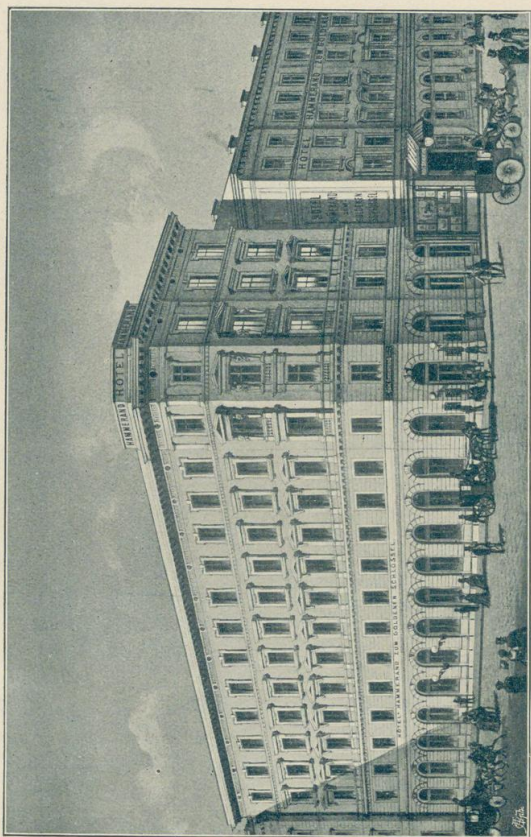

HÔTEL HAMMERAND.



Hôtel und  
— Pension  
Hammerand

WIEN

VIII./1 Florianigasse Nr. 8  
Schlüsselgasse Nr. 6 u. 8.



Telephon Nr. 1470.

Telegramm-Adresse:  
Hôtel Hammerand, Wien.

Clearing-Verkehr  
Nr. 838.612.

A-358321



Druck von Hans Moessmer & Sohn, Wien XII.

DS-2019-5173



## Logis-Preise.

Die im Preis-Courante enthaltenen Logis-Preise per Tag verstehen sich inclusive elektr. Licht für die Anzahl von so viel Personen, als im Zimmer Betten vorhanden sind; für jedes Bett, welches mehr im Zimmer benützt wird, sowie für jede Person, welche dasselbe mehr bewohnt, wird per Tag 1 Krone 50 Heller berechnet. Service wird nicht berechnet.

Bei einer Abreise nach 8 Uhr abends wird das Zimmer, im Falle selbes nicht früher zur Verfügung gestellt, ganz berechnet.

Der Preis der Monatszimmer ist im Vorhinein zu entrichten.

In den Wintermonaten, d. i. vom 1. November bis 31. März, wird bei einer 3-monatlichen fixen Miethe von dem im Preis-Courante eingesetzten Monatsbetrag ein Nachlass von 20% gewährt.



Hôtel u. Pension Hammerand, Wien.



Entrée mit Lift.

## Avis für Pensionäre.

(Nachstehende Pensions-Preise verstehen sich per Person.)

Complete Pension wird nur verabreicht bei einem Aufenthalt von mindestens 3 Tagen und besteht aus:

**Logis, Beleuchtung, Déjeuner, Diner**  
und **Souper.**

**Déjeuner:** Kaffee *oder* Thee, Butter und Brod.

**Diner:** (Table d'hôte) Suppe, Hors d'oeuvres, Fleischspeise, Gemüse, Braten, Salat und Compôt, Mehlspeise.

**Souper:** 1 kalte Platte, 1 warme Platte und Gemüse.

### Parterre.

| Zimmer-Nr. | Betten-Anzahl | Per Tag | Per Monat | Pension pr. Tag und Person |
|------------|---------------|---------|-----------|----------------------------|
|            |               |         |           |                            |
| 94         | 2             | 8.—     | 160.—     | 10.50                      |
| 95         | 1             | 3.30    | 70.—      | 10.—                       |
| 96         | 2             | 5.50    | 100.—     | 10.—                       |
| 98         | 1             | 4.—     | 65.—      | 10.50                      |

### Mezzanin.

| Zimmer-Nr. | Betten-Anzahl | Per Tag | Per Monat | Pension pr. Tag und Person |
|------------|---------------|---------|-----------|----------------------------|
|            |               |         |           |                            |
| 2          | 1             | 5.25    | 120.—     | 10.50                      |
| 3          | 1             | 5.25    | 120.—     | 10.50                      |
| 4          | 2             | 7.50    | 180.—     | 10.50                      |



# Hôtel u. Pension Hammerand, Wien.

## I. Etage.

| Zimmer-Nr. | Betten-Anzahl | Per Tag | Per Monat | Pension pr. Tag und Person |
|------------|---------------|---------|-----------|----------------------------|
|            |               | Kronen  |           |                            |
| 5          | 1             | 5.75    | 135.—     | 11.50                      |
| 6          | 2             | 8.50    | 200.—     | 10.50                      |
| 7          | 1             | 4.25    | 100.—     | 10.50                      |
| 8          | 2             | 8.50    | 200.—     | 10.50                      |
| 9          | 1             | 4.25    | 100.—     | 10.50                      |
| 10         | 2             | 8.50    | 200.—     | 10.50                      |
| 11         | 1             | 4.25    | 100.—     | 10.50                      |
| 12         | 2             | 8.50    | 200.—     | 10.50                      |
| 13         | 1             | 4.25    | 100.—     | 10.50                      |
| 14         | 2             | 8.50    | 200.—     | 10.50                      |
| 15         | 2             | 8.50    | 200.—     | 10.50                      |
| 16         | 1             | 4.25    | 100.—     | 10.50                      |
| 17         | 1             | 4.25    | 100.—     | 10.50                      |
| 18         | 1             | 4.25    | 100.—     | 10.50                      |
| 19         | 1             | 4.25    | 100.—     | 10.50                      |
| 20         | 1             | 4.25    | 100.—     | 10.50                      |

Es wird höflichst ersucht, **mindestens eine Mahlzeit täglich** im Hôtel zu nehmen.

Hôtel u. Pension Hammerand, Wien.

I. Etage.

Schlüsselgasse 6.

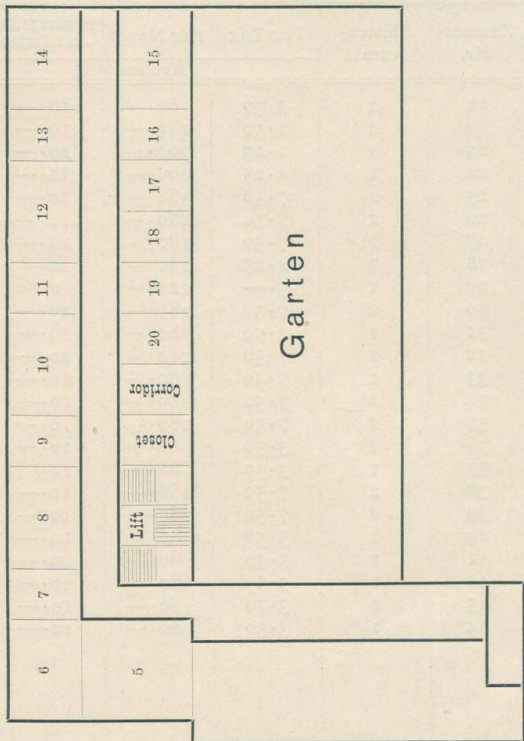

Florianigasse 8.

## Hôtel u. Pension Hammerand, Wien.

### II. Etage.

| Zimmer-Nr. | Betten-Anzahl | Per Tag | Per Monat | Pension pr.Tag und Person |
|------------|---------------|---------|-----------|---------------------------|
|            |               | Kronen  |           |                           |
| 21         | 1             | 3.50    | 80.—      | 10.—                      |
| 22         | 2             | 7.50    | 180.—     | 10.—                      |
| 23         | 1             | 4.25    | 100.—     | 10.—                      |
| 24         | 1             | 4.25    | 100.—     | 10.—                      |
| 25         | 2             | 7.50    | 180.—     | 10.—                      |
| 26         | 2             | 7.50    | 180.—     | 10.—                      |
| 27         | 2             | 7.50    | 180.—     | 10.—                      |
| 28         | 1             | 4.25    | 100.—     | 10.—                      |
| 29         | 1             | 5.—     | 120.—     | 10.50                     |
| 30         | 2             | 7.50    | 180.—     | 10.—                      |
| 31         | 1             | 3.50    | 80.—      | 10.—                      |
| 32         | 2             | 7.50    | 180.—     | 10.—                      |
| 33         | 1             | 3.50    | 80.—      | 10.—                      |
| 34         | 2             | 7.50    | 180.—     | 10.—                      |
| 35         | 2             | 7.50    | 180.—     | 10.—                      |
| 36         | 1             | 3.50    | 80.—      | 10.—                      |
| 37         | 1             | 3.50    | 80.—      | 10.—                      |
| 38         | 2             | 7.50    | 180.—     | 10.—                      |
| 39         | 2             | 7.50    | 180.—     | 10.—                      |
| 40         | 1             | 3.50    | 80.—      | 10.—                      |
| 41         | 1             | 3.50    | 80.—      | 10.—                      |
| 42         | 1             | 3.50    | 80.—      | 10.—                      |
| 43         | 1             | 3.50    | 80.—      | 10.—                      |
| 44         | 1             | 3.50    | 80.—      | 10.—                      |

Es wird höflichst ersucht, **mindestens eine Mahlzeit täglich** im Hôtel zu nehmen.

II. Etage.

Schlüsselgasse 6.

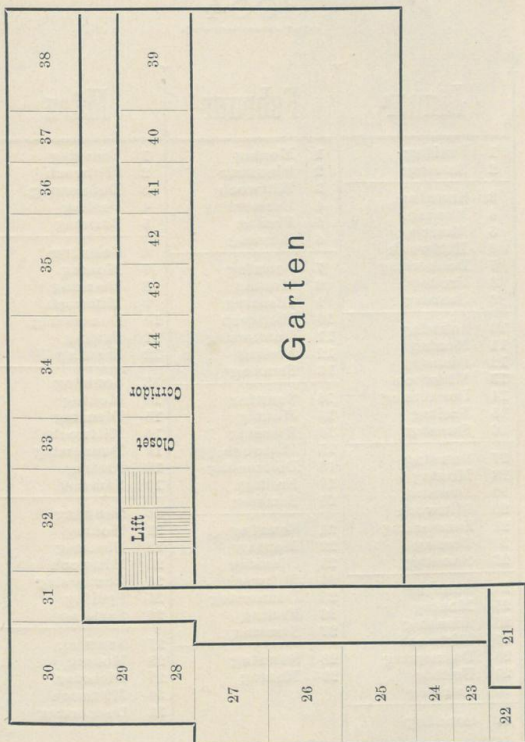

Florianigasse 8.



1904

| Jänner |            | Februar |            | März |            |
|--------|------------|---------|------------|------|------------|
| 1      | Freitag    | 1       | Montag     | 1    | Dienstag   |
| 2      | Samstag    | 2       | Dienstag   | 2    | Mittwoch   |
| 3      | Sonntag    | 3       | Mittwoch   | 3    | Donnerstag |
| 4      | Montag     | 4       | Donnerstag | 4    | Freitag    |
| 5      | Dienstag   | 5       | Freitag    | 5    | Samstag    |
| 6      | Mittwoch   | 6       | Samstag    | 6    | Sonntag    |
| 7      | Donnerstag | 7       | Sonntag    | 7    | Montag     |
| 8      | Freitag    | 8       | Montag     | 8    | Dienstag   |
| 9      | Samstag    | 9       | Dienstag   | 9    | Mittwoch   |
| 10     | Sonntag    | 10      | Mittwoch   | 10   | Donnerstag |
| 11     | Montag     | 11      | Donnerstag | 11   | Freitag    |
| 12     | Dienstag   | 12      | Freitag    | 12   | Samstag    |
| 13     | Mittwoch   | 13      | Samstag    | 13   | Sonntag    |
| 14     | Donnerstag | 14      | Sonntag    | 14   | Montag     |
| 15     | Freitag    | 15      | Montag     | 15   | Dienstag   |
| 16     | Samstag    | 16      | Dienstag   | 16   | Mittwoch   |
| 17     | Sonntag    | 17      | Mittwoch   | 17   | Donnerstag |
| 18     | Montag     | 18      | Donnerstag | 18   | Freitag    |
| 19     | Dienstag   | 19      | Freitag    | 19   | Samstag    |
| 20     | Mittwoch   | 20      | Samstag    | 20   | Sonntag    |
| 21     | Donnerstag | 21      | Sonntag    | 21   | Montag     |
| 22     | Freitag    | 22      | Montag     | 22   | Dienstag   |
| 23     | Samstag    | 23      | Dienstag   | 23   | Mittwoch   |
| 24     | Sonntag    | 24      | Mittwoch   | 24   | Donnerstag |
| 25     | Montag     | 25      | Donnerstag | 25   | Freitag    |
| 26     | Dienstag   | 26      | Freitag    | 26   | Samstag    |
| 27     | Mittwoch   | 27      | Samstag    | 27   | Sonntag    |
| 28     | Donnerstag | 28      | Sonntag    | 28   | Montag     |
| 29     | Freitag    | 29      | Montag     | 29   | Dienstag   |
| 30     | Samstag    |         |            | 30   | Mittwoch   |
| 31     | Sonntag    |         |            | 31   | Donnerstag |

Hôtel u. Pension Hammerand, Wien.

---

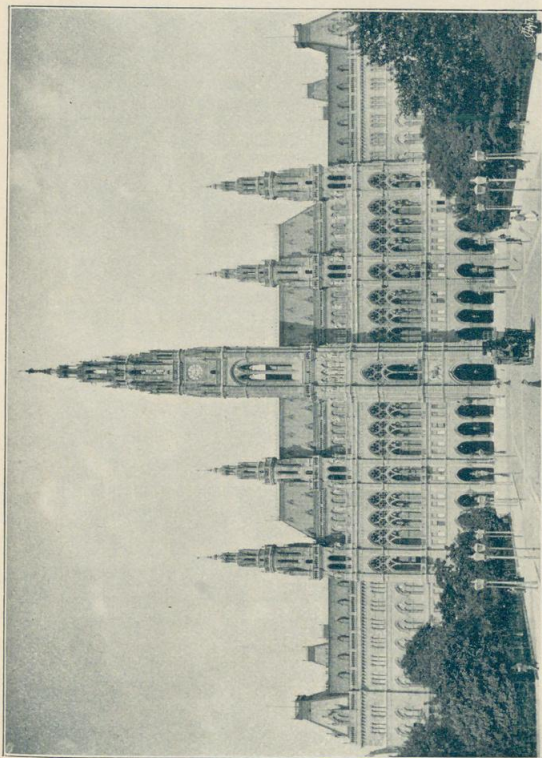

Rathhaus.

Hôtel u. Pension Hammerand, Wien.

---

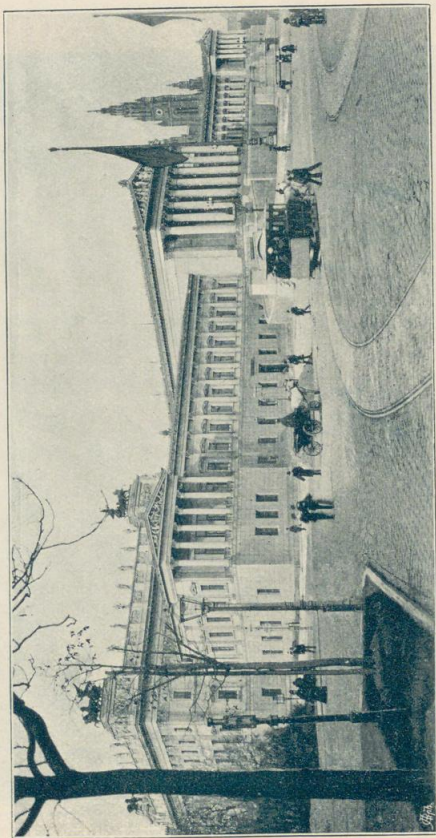

Parlamentsgebäude.

Hôtel u. Pension Hammerand, Wien.

---

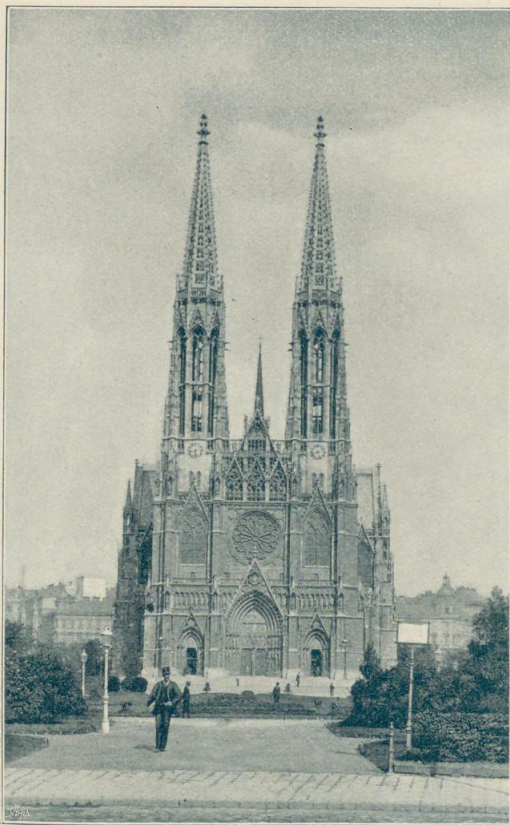

Votivkirche.



Hôtel u. Pension Hammerand, Wien.

---

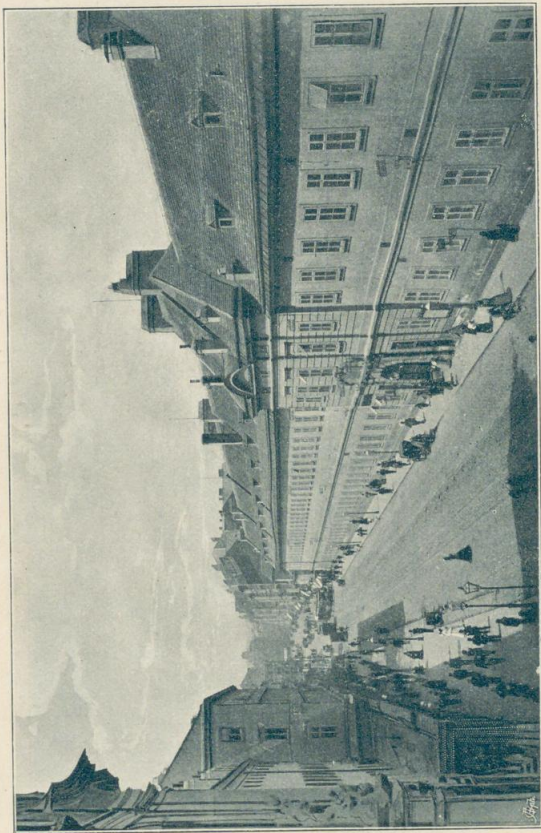

K. k. Allgemeines Krankenhaus.



Zur gefälligen Beachtung!



Allfälligen Bemerkungen bei Ankunft an den Wiener Bahnhöfen von Seite der **Miethwagen - Kutscher**, dass wegen Ueberfüllung des Hôtels keine Appartements zu haben sind, **bitte ich keinen Glauben zu schenken**. Die Anlage des Hôtels gehört zu den grössten der Hauptstadt und werden die P. T. Gäste stets nach Wunsch placirt.

Telegramm-Adresse:

„Hôtel Hammerand, Wien“.



## Hôtel u. Pension Hammerand, Wien.

### III. Etage.

| Zimmer-Nr. | Betten-Anzahl | Per Tag | Per Monat | Pension pr. Tag und Person |
|------------|---------------|---------|-----------|----------------------------|
|            |               | Kronen  |           |                            |
| 45         | I             | 3.30    | 70.—      | 8.—                        |
| 46         | 2             | 6.50    | 150.—     | 8.—                        |
| 47         | I             | 3.30    | 70.—      | 8.—                        |
| 48         | I             | 3.30    | 70.—      | 8.—                        |
| 49         | I             | 3.30    | 70.—      | 8.—                        |
| 50         | I             | 3.30    | 70.—      | 8.—                        |
| 51         | I             | 3.30    | 70.—      | 8.—                        |
| 52         | I             | 3.30    | 70.—      | 8.—                        |
| 53         | 2             | 6.50    | 150.—     | 8.—                        |
| 54         | I             | 3.30    | 70.—      | 8.—                        |
| 55         | I             | 3.30    | 70.—      | 8.—                        |
| 57         | 2             | 6.50    | 150.—     | 8.—                        |
| 58         | I             | 3.30    | 70.—      | 8.—                        |
| 59         | I             | 3.30    | 70.—      | 8.—                        |
| 60         | I             | 3.30    | 70.—      | 8.—                        |
| 61         | I             | 3.30    | 70.—      | 8.—                        |
| 62         | I             | 3.30    | 70.—      | 8.—                        |
| 63         | I             | 3.30    | 70.—      | 8.—                        |
| 64         | I             | 3.30    | 70.—      | 8.—                        |
| 65         | I             | 3.30    | 70.—      | 8.—                        |
| 66         | I             | 3.30    | 70.—      | 8.—                        |
| 67         | I             | 3.30    | 70.—      | 8.—                        |
| 68         | 2             | 6.50    | 150.—     | 8.—                        |
| 69         | 2             | 6.50    | 150.—     | 8.—                        |
| 70         | I             | 3.30    | 70.—      | 8.—                        |
| 71         | I             | 3.30    | 70.—      | 8.—                        |
| 72         | I             | 3.30    | 70.—      | 8.—                        |

Es wird höflichst ersucht, **mindestens eine Mahlzeit täglich** im Hôtel zu nehmen.

III. Etage.

Schlösselgasse 6.

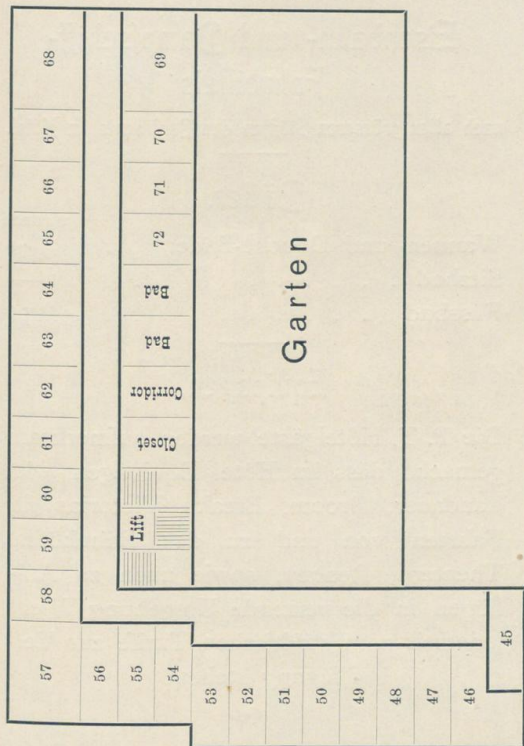

Florianigasse 8.



## Eisenbahn- und Dampfschiff- Fahrbillets

nach allen grösseren Städten des Continents im Hôtel.

### Bäder.

|                                | Kronen |
|--------------------------------|--------|
| Wannen- und Douche-Bäder . . . | 2.—    |
| Sitzbad . . . . .              | 1.—    |
| Fussbad . . . . .              | — 50   |

### Equipagen.

Die P. T. Hôtelgäste werden aufmerksam gemacht, dass im Hôtel Equipagen, wie: Landauer, Broom, Breaks, Victorias für Fahrten von und zu den Bahnhöfen, Theatern, Rennen, sowie auch zu Ausflügen in die reizende Umgebung Wiens jederzeit zum städtischen Tarife zur Verfügung stehen.



Hôtel u. Pension Hammerand, Wien.

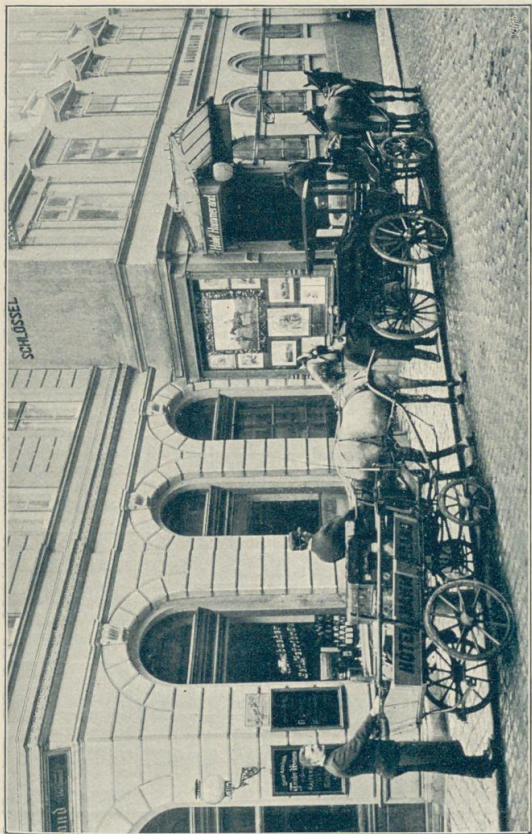

Abreise aus dem Hôtel.



1904

| April |                | Mai |                   | Juni |                   |
|-------|----------------|-----|-------------------|------|-------------------|
| 1     | Freitag        | 1   | <b>Sonntag</b>    | 1    | Mittwoch          |
| 2     | Samstag        | 2   | Montag            | 2    | <b>Donnerstag</b> |
| 3     | <b>Sonntag</b> | 3   | Dienstag          | 3    | Freitag           |
| 4     | Montag         | 4   | Mittwoch          | 4    | Samstag           |
| 5     | Dienstag       | 5   | Donnerstag        | 5    | <b>Sonntag</b>    |
| 6     | Mittwoch       | 6   | Freitag           | 6    | Montag            |
| 7     | Donnerstag     | 7   | Samstag           | 7    | Dienstag          |
| 8     | Freitag        | 8   | <b>Sonntag</b>    | 8    | Mittwoch          |
| 9     | Samstag        | 9   | Montag            | 9    | Donnerstag        |
| 10    | <b>Sonntag</b> | 10  | Dienstag          | 10   | Freitag           |
| 11    | Montag         | 11  | Mittwoch          | 11   | Samstag           |
| 12    | Dienstag       | 12  | <b>Donnerstag</b> | 12   | <b>Sonntag</b>    |
| 13    | Mittwoch       | 13  | Freitag           | 13   | Montag            |
| 14    | Donnerstag     | 14  | Samstag           | 14   | Dienstag          |
| 15    | Freitag        | 15  | <b>Sonntag</b>    | 15   | Mittwoch          |
| 16    | Samstag        | 16  | Montag            | 16   | Donnerstag        |
| 17    | <b>Sonntag</b> | 17  | Dienstag          | 17   | Freitag           |
| 18    | Montag         | 18  | Mittwoch          | 18   | Samstag           |
| 19    | Dienstag       | 19  | Donnerstag        | 19   | <b>Sonntag</b>    |
| 20    | Mittwoch       | 20  | Freitag           | 20   | Montag            |
| 21    | Donnerstag     | 21  | Samstag           | 21   | Dienstag          |
| 22    | Freitag        | 22  | <b>Sonntag</b>    | 22   | Mittwoch          |
| 23    | Samstag        | 23  | Montag            | 23   | Donnerstag        |
| 24    | <b>Sonntag</b> | 24  | Dienstag          | 24   | Freitag           |
| 25    | Montag         | 25  | Mittwoch          | 25   | Samstag           |
| 26    | Dienstag       | 26  | Donnerstag        | 26   | <b>Sonntag</b>    |
| 27    | Mittwoch       | 27  | Freitag           | 27   | Montag            |
| 28    | Donnerstag     | 28  | Samstag           | 28   | Dienstag          |
| 29    | Freitag        | 29  | <b>Sonntag</b>    | 29   | Mittwoch          |
| 30    | Samstag        | 30  | Montag            | 30   | Donnerstag        |
|       |                | 31  | Dienstag          |      |                   |

Hôtel u. Pension Hammerand, Wien.

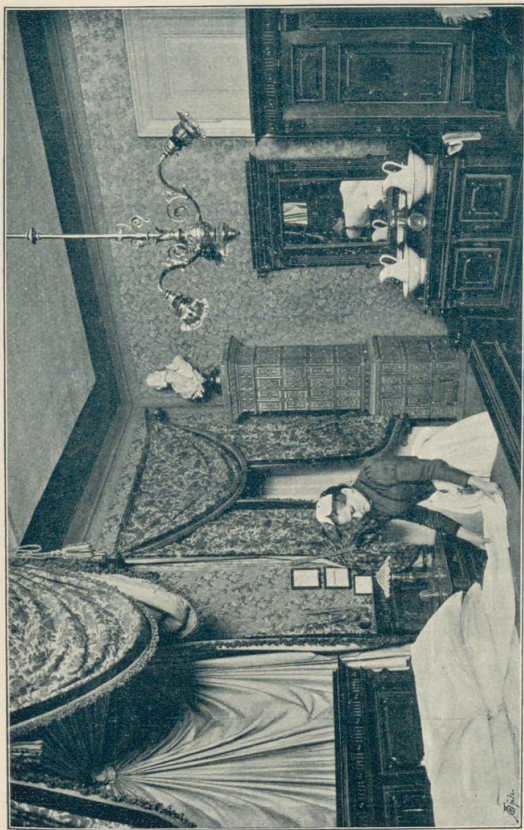

Schlaf-Zimmer Nr. 8, I. Etage.



# Hôtel u. Pension Hammerand, Wien.

## IV. Etage.

| Zimmer-Nr.      | Betten-Anzahl | Per Tag | Per Monat | Pension pr. Tag und Person |
|-----------------|---------------|---------|-----------|----------------------------|
|                 |               | Kronen  |           |                            |
| 74              | I             | 2.80    | 60.—      | 7.—                        |
| 75              | I             | 2.80    | 60.—      | 7.—                        |
| 76              | 2             | 5.50    | 120.—     | 7.—                        |
| 77              | I             | 2.80    | 60.—      | 7.—                        |
| 78              | I             | 2.80    | 60.—      | 7.—                        |
| 79              | I             | 2.80    | 60.—      | 7.—                        |
| 80              | I             | 2.80    | 60.—      | 7.—                        |
| 81              | I             | 2.80    | 60.—      | 7.—                        |
| 82              | I             | 2.80    | 60.—      | 7.—                        |
| 83              | I             | 2.80    | 60.—      | 7.—                        |
| 84              | I             | 2.80    | 60.—      | 7.—                        |
| 85              | I             | 2.80    | 60.—      | 7.—                        |
| 86              | I             | 2.80    | 60.—      | 7.—                        |
| 87              | 2             | 5.50    | 120.—     | 7.—                        |
| 88              | I             | 2.80    | 60.—      | 7.—                        |
| 88 <sup>a</sup> | I             | 2.80    | 60.—      | 7.—                        |
| 89              | I             | 2.80    | 60.—      | 7.—                        |
| 90              | I             | 2.80    | 60.—      | 7.—                        |
| 91              | I             | 2.80    | 60.—      | 7.—                        |
| 92              | I             | 2.80    | 60.—      | 7.—                        |
| 93              | I             | 2.80    | 60.—      | 7.—                        |

Es wird höflichst ersucht, **mindestens eine Mahlzeit täglich** im Hôtel zu nehmen.

Hôtel u. Pension Hammerand, Wien.

---

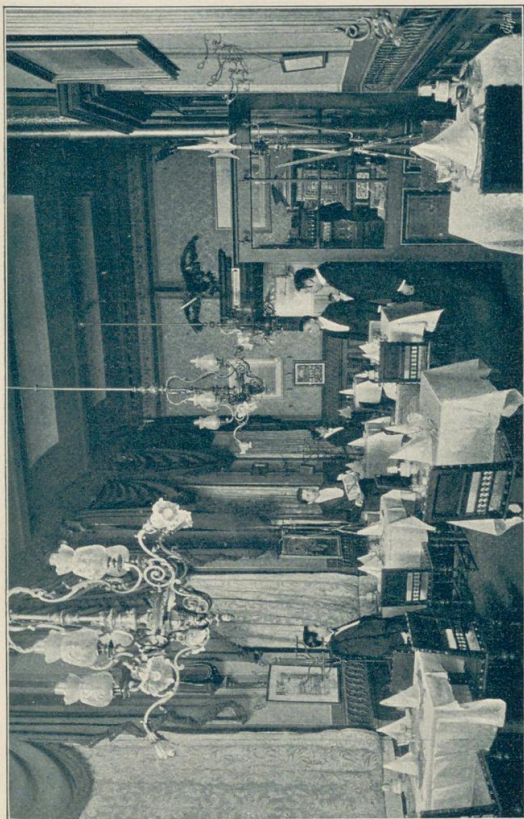

Speise-Saal und Lesezimmer im Hôtel.



## Restaurant.

Zu jeder Tageszeit à la carte und prix-fixe.

Couvert von Kronen 3.— aufwärts.

Kulmbacher, Kl.-Schwechater Lager u. Pilsner.

Renommirte Kellerei.

Reiche Weinkarte von Original-Oesterreicher,  
Tiroler und Ausländer Weinen.

Export in Flaschenweinen.

Windgeschütztes, schattiges Garten-Restaurant  
mit Veranda.

Club-Salons für Diners und Soupers.

## Aviso.

Es wird höflichst ersucht, allfällige Beschwerden im  
Hôtel-Bureau zu melden. Da das Hôtel unter persönlicher  
Leitung des Eigenthümers steht, so wolle man gefälligst  
Bestellungen von Appartements, Reclamationen, An- und  
Nachfragen sub Adresse: »Erhard Hammerand,  
Hôtel Hammerand, Wien VIII.« richten.



Hôtel u. Pension Hammerand, Wien.

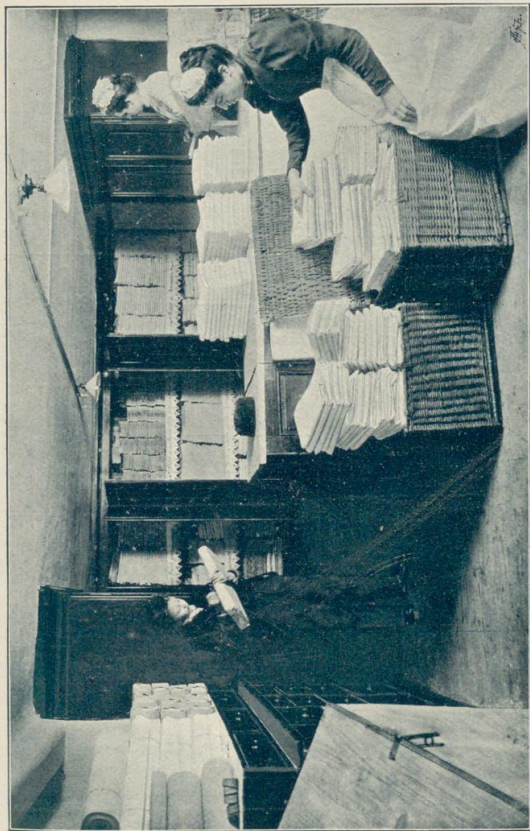

Lingerie.



1904

| Juli |                | August |                | September |                   |
|------|----------------|--------|----------------|-----------|-------------------|
| 1    | Freitag        | 1      | Montag         | 1         | Donnerstag        |
| 2    | Samstag        | 2      | Dienstag       | 2         | Freitag           |
| 3    | <b>Sonntag</b> | 3      | Mittwoch       | 3         | Samstag           |
| 4    | Montag         | 4      | Donnerstag     | 4         | <b>Sonntag</b>    |
| 5    | Dienstag       | 5      | Freitag        | 5         | Montag            |
| 6    | Mittwoch       | 6      | Samstag        | 6         | Dienstag          |
| 7    | Donnerstag     | 7      | <b>Sonntag</b> | 7         | Mittwoch          |
| 8    | Freitag        | 8      | Montag         | 8         | <b>Donnerstag</b> |
| 9    | Samstag        | 9      | Dienstag       | 9         | Freitag           |
| 10   | <b>Sonntag</b> | 10     | Mittwoch       | 10        | Samstag           |
| 11   | Montag         | 11     | Donnerstag     | 11        | <b>Sonntag</b>    |
| 12   | Dienstag       | 12     | Freitag        | 12        | Montag            |
| 13   | Mittwoch       | 13     | Samstag        | 13        | Dienstag          |
| 14   | Donnerstag     | 14     | <b>Sonntag</b> | 14        | Mittwoch          |
| 15   | Freitag        | 15     | Montag         | 15        | Donnerstag        |
| 16   | Samstag        | 16     | Dienstag       | 16        | Freitag           |
| 17   | <b>Sonntag</b> | 17     | Mittwoch       | 17        | Samstag           |
| 18   | Montag         | 18     | Donnerstag     | 18        | <b>Sonntag</b>    |
| 19   | Dienstag       | 19     | Freitag        | 19        | Montag            |
| 20   | Mittwoch       | 20     | Samstag        | 20        | Dienstag          |
| 21   | Donnerstag     | 21     | <b>Sonntag</b> | 21        | Mittwoch          |
| 22   | Freitag        | 22     | Montag         | 22        | Donnerstag        |
| 23   | Samstag        | 23     | Dienstag       | 23        | Freitag           |
| 24   | <b>Sonntag</b> | 24     | Mittwoch       | 24        | Samstag           |
| 25   | Montag         | 25     | Donnerstag     | 25        | <b>Sonntag</b>    |
| 26   | Dienstag       | 26     | Freitag        | 26        | Montag            |
| 27   | Mittwoch       | 27     | Samstag        | 27        | Dienstag          |
| 28   | Donnerstag     | 28     | <b>Sonntag</b> | 28        | Mittwoch          |
| 29   | Freitag        | 29     | Montag         | 29        | Donnerstag        |
| 30   | Samstag        | 30     | Dienstag       | 30        | Freitag           |
| 31   | <b>Sonntag</b> | 31     | Mittwoch       |           |                   |

Hôtel u. Pension Hammerand, Wien.

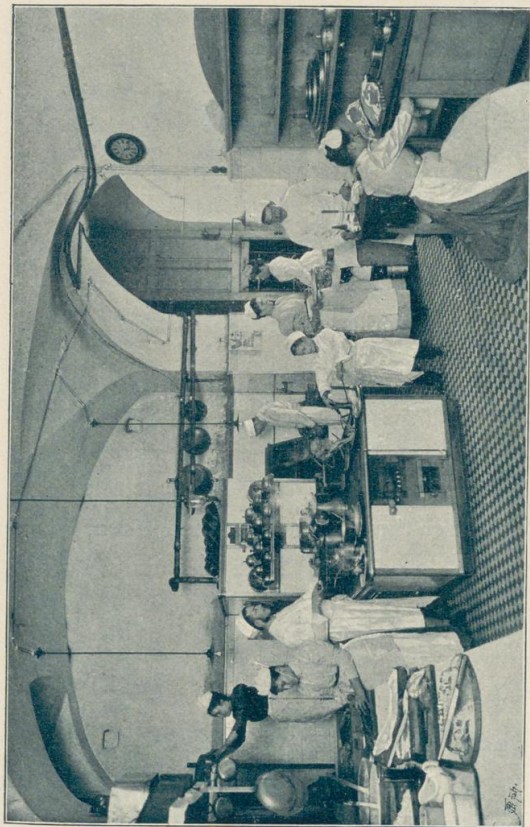

Haupt-Küche.



## Zur Beachtung!



Die P. T. Gäste werden höfl. ersucht,  
ihre **Abreise** bis **Mittag** desselben  
Tages beim Portier anzumelden. —  
Beim Verlassen des Zimmers wird  
gebeten, die Thüre gut **zu ver-**  
**schliessen** und den Schlüssel dem  
Portier zu übergeben.

Werthsachen sind der Sicherheit halber  
besser im Bureau zu deponiren, da  
nur in diesem Falle Haftung über-  
nommen wird.



Hôtel u. Pension Hammerand, Wien.

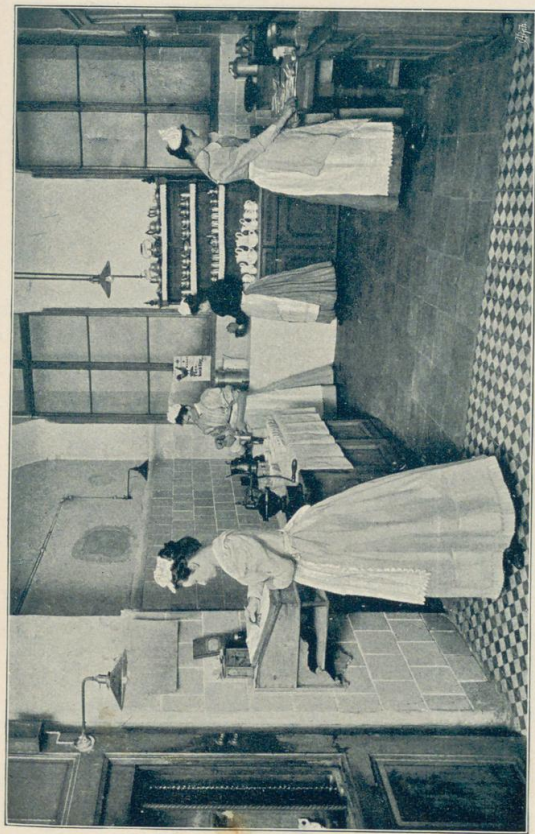

Kaffee - Küche.



Hôtel u. Pension Hammerand, Wien.

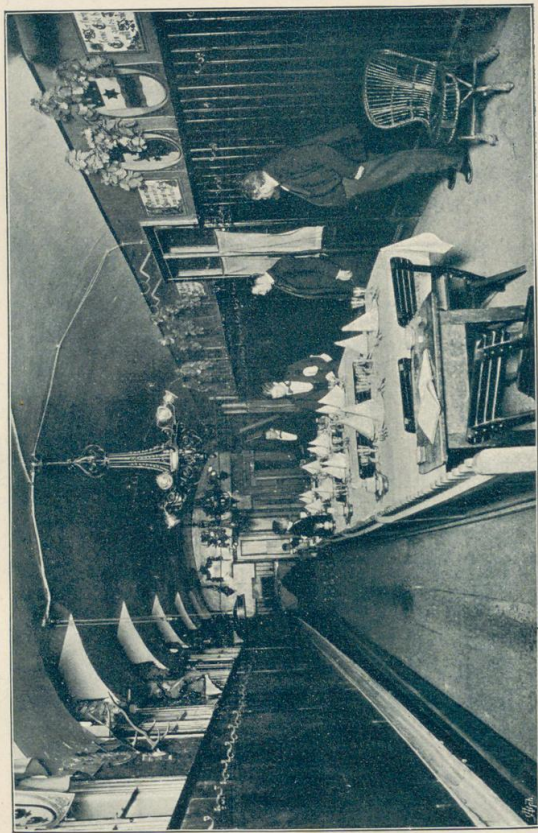

Kautschuk - Kegelbahn im Souterrain.

Hôtel und Pension  
HAMMERAND, WIEN.



Kellereien des  
Hôtel Hammerand

Telephon Nr. 1470.

WIEN VIII./1

Telegramm-Adresse:

Hôtel Hammerand, Wien.

Florianigasse 8

Clearing-Verkehr  
Nr. 838.612.

Schlüsselgasse 6 u. 8.

Garantirt naturreine Weine.

Die nachstehenden Preise  
verstehen sich ab meiner Wiener Kellerei franco im  
Polizei-Rayon Wien zugestellt bei Mindest-Abnahme  
von 12 Flaschen in Kronen österr. Währ.  
Zahlbar in Wien.

Specialität:

Tiroler Fass- und Flaschenweine  
vom Schloss Goyen (Ahrens),  
Kalterer-See und Terlaner.



Hôtel u. Pension Hammerand, Wien.



Wein - Zustreifwagen.

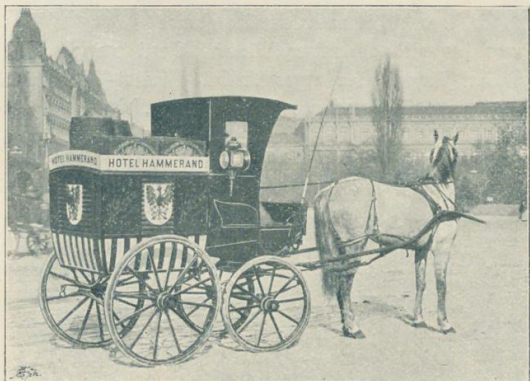

Wein - Expeditionswagen.

Hôtel u. Pension Hammerand, Wien.

---

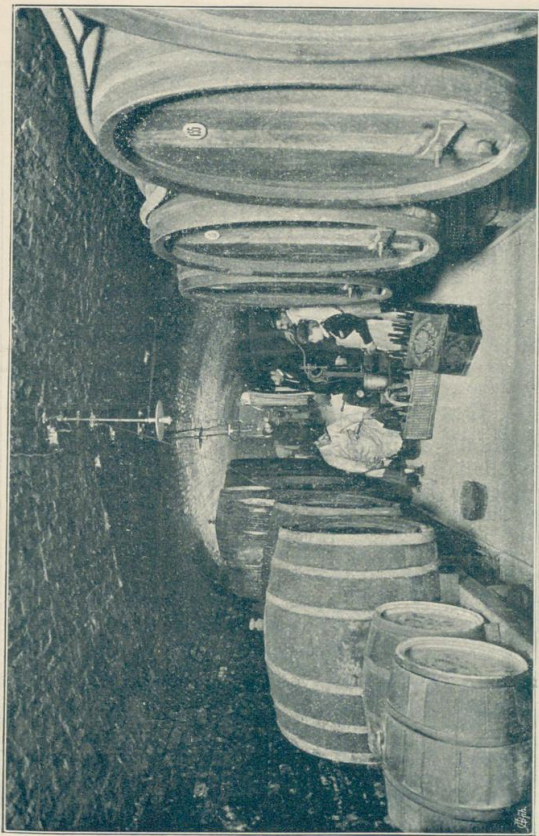

Haupt-Keller Nr. 1.

Weisse Weine.

Weisse Weine.

Von 10 Liter aufwärts in 1/2 Liter-Flaschen  
abgezogen von **1 Krone per Liter** an.

Tisch-Weine.

Wolkersdorfer Auslese 1893 . per Liter I —  
Terlaner 1896 . . . . . » » **1 40**

|                                                                                           |       | K        | h         |
|-------------------------------------------------------------------------------------------|-------|----------|-----------|
| <b>Weisse Weine.</b>                                                                      |       |          |           |
| Von 10 Liter aufwärts in 1/2 Liter-Flaschen<br>abgezogen von <b>1 Krone per Liter</b> an. |       |          |           |
| <b>Tisch-Weine.</b>                                                                       |       |          |           |
| Wolkersdorfer Auslese 1893 . per Liter                                                    |       | I        | —         |
| Terlaner 1896 . . . . . » »                                                               |       | <b>1</b> | <b>40</b> |
|                                                                                           |       | 12/1     |           |
|                                                                                           |       | Flaschen |           |
| K                                                                                         | h     | K        | h         |
| <b>Oesterreichische Weine.</b>                                                            |       |          |           |
| Weidlinger 1885 . . . . .                                                                 | 14 40 | 7        | 92        |
| Grinzinger 1885 . . . . .                                                                 | 23 04 | 11       | 84        |
| Perle von Grinzing 1880 . . . . .                                                         | 30 72 | 16       | 56        |
| Gumpoldskirchner 1878 . . . . .                                                           | 18 24 | 9        | 84        |
| » 1868 . . . . .                                                                          | 24 96 | 13       | 68        |
| Klosterneuburger Prälat 1885 . . . . .                                                    | 30 72 | 16       | 56        |
| Bisamberger 1878 . . . . .                                                                | 34 56 | 18       | 48        |
| Nussberger 1834 . . . . .                                                                 | 41 52 | 24       | 24        |
| <b>Ungarische Weine.</b>                                                                  |       |          |           |
| Neszmelyer . . . . .                                                                      | 17 28 | 9        | 84        |
| Somlauer 1885 . . . . .                                                                   | 22 08 | 11       | 84        |
| Bakator 1875 . . . . .                                                                    | 19 20 | 10       | 80        |
| Tokayer Natur 1880 . . . . .                                                              | 36 48 | 15       | 60        |

Hôtel u. Pension Hammerand, Wien.

---

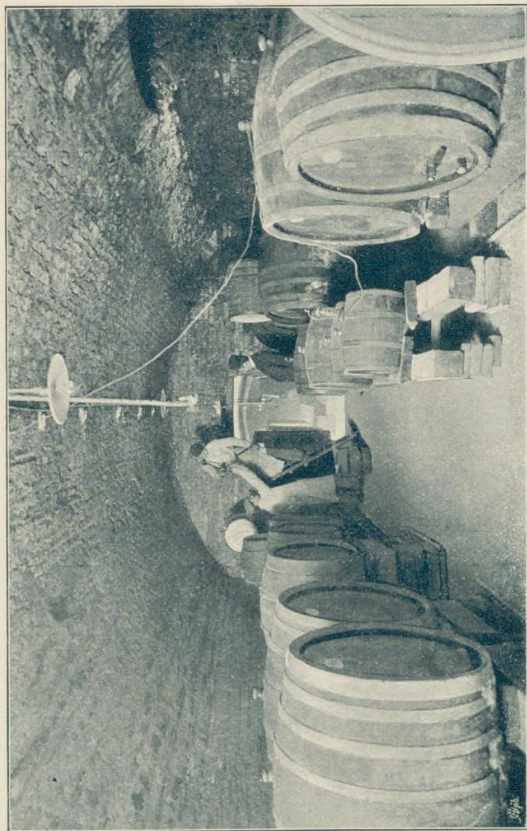

Haupt-Keller Nr. 2.

Weisse Weine.

|                          | 12/1     |           | 12/2     |           |    |            |    |           |   |          |   |           |   |           |   |           |
|--------------------------|----------|-----------|----------|-----------|----|------------|----|-----------|---|----------|---|-----------|---|-----------|---|-----------|
|                          | Flaschen |           | Flaschen |           |    |            |    |           |   |          |   |           |   |           |   |           |
|                          | K        | h         | K        | h         |    |            |    |           |   |          |   |           |   |           |   |           |
| <b>Tiroler Weine.</b>    |          |           |          |           |    |            |    |           |   |          |   |           |   |           |   |           |
| Rametz-Riesling          | }        | von       | {        | . . .     |    |            |    |           |   |          |   |           |   |           |   |           |
| Perle von Rametz         |          |           |          |           | }  | Boscarolli | {  | . . .     |   |          |   |           |   |           |   |           |
| Terlaner 1888            | 24       | 96        | 13       | 68        |    |            |    |           |   |          |   |           |   |           |   |           |
| Schloss Goyen, Riesling  | }        | von       | {        | . . .     |    |            |    |           |   |          |   |           |   |           |   |           |
| » » » Auslese            |          |           |          |           | }  | Ahrens     | {  | . . .     |   |          |   |           |   |           |   |           |
|                          | 31       | 20        |          |           |    |            |    |           |   |          |   |           |   |           |   |           |
|                          | 40       | 80        |          |           |    |            |    |           |   |          |   |           |   |           |   |           |
| <b>Steirischer Wein.</b> |          |           |          |           |    |            |    |           |   |          |   |           |   |           |   |           |
| Luttenberger             | 24       | 96        | 13       | 68        |    |            |    |           |   |          |   |           |   |           |   |           |
| <b>Ausbrüche.</b>        |          |           |          |           |    |            |    |           |   |          |   |           |   |           |   |           |
| Ruster                   | 26       | 72        | 18       | 84        |    |            |    |           |   |          |   |           |   |           |   |           |
| Menescher                | 26       | 72        | —        | —         |    |            |    |           |   |          |   |           |   |           |   |           |
| <b>Dessert-Weine.</b>    |          |           |          |           |    |            |    |           |   |          |   |           |   |           |   |           |
| Malaga                   | }        | von der   | {        | . . . . . |    |            |    |           |   |          |   |           |   |           |   |           |
| Madeira                  |          |           |          |           | }  | Firma      | {  | . . . . . |   |          |   |           |   |           |   |           |
| Marsala                  |          |           |          |           |    |            |    |           | } | »Bodega« | { | . . . . . |   |           |   |           |
| Sherry                   |          |           |          |           |    |            |    |           |   |          |   |           | } | . . . . . | { | . . . . . |
| Portwein                 |          |           |          |           |    |            |    |           |   |          |   |           |   |           |   |           |
| Wermuth                  | }        | . . . . . | {        | . . . . . |    |            |    |           |   |          |   |           |   |           |   |           |
|                          |          |           |          |           | 54 | —          | 30 | —         |   |          |   |           |   |           |   |           |
|                          |          |           |          |           | 61 | 28         | 32 | 40        |   |          |   |           |   |           |   |           |
|                          |          |           |          |           | 36 | —          | 20 | 40        |   |          |   |           |   |           |   |           |
|                          |          |           |          |           | 61 | 20         | 32 | 40        |   |          |   |           |   |           |   |           |
|                          | 61       | 20        | 32       | 40        |    |            |    |           |   |          |   |           |   |           |   |           |
|                          | 41       | —         | 16       | 40        |    |            |    |           |   |          |   |           |   |           |   |           |
| <b>Cognac.</b>           |          |           |          |           |    |            |    |           |   |          |   |           |   |           |   |           |
| Martini fils             | 9        | —         | —        | —         |    |            |    |           |   |          |   |           |   |           |   |           |
| Schröder de Constance    | 11       | —         | —        | —         |    |            |    |           |   |          |   |           |   |           |   |           |
| Jamaica-Rum, alt, fein   | 6        | —         | 3        | 10        |    |            |    |           |   |          |   |           |   |           |   |           |

Hôtel u. Pension Hammerand, Wien.

---

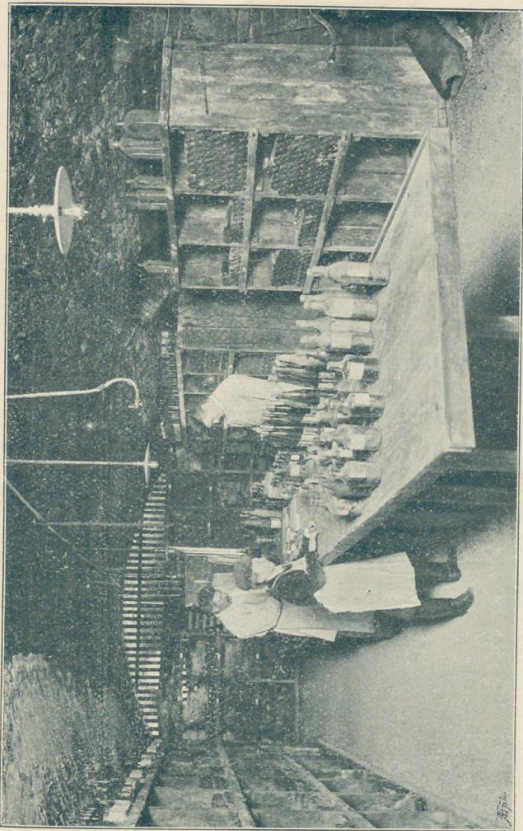

Flaschenwein - Keller.



Rothe Weine.

| Rothe Weine.                                                                       |              | K                | h                |
|------------------------------------------------------------------------------------|--------------|------------------|------------------|
| Von 10 Liter aufwärts in 1/2 Liter-Flaschen<br>abgezogen von 1 Krone per Liter an. |              |                  |                  |
| Tisch-Wein.                                                                        |              |                  |                  |
| Kalterer-See . . . . .                                                             | per Liter    | 1                | —                |
|                                                                                    |              | 12/1<br>Flaschen | 12/2<br>Flaschen |
|                                                                                    |              | K                | h                |
|                                                                                    |              | K                | h                |
| <b>Tiroler Roth-Weine.</b>                                                         |              |                  |                  |
| Rametz Burgunder                                                                   | } von        | 32               | —                |
| » Cabinet                                                                          | } Boscarolli | 38               | —                |
| Goyen Burgunder                                                                    | } v. n.      | 28               | 80               |
| » » Cabinet                                                                        | } Ahrens     | 36               | —                |
| <b>Ungar. Roth-Weine.</b>                                                          |              |                  |                  |
| Ofner 1885 . . . . .                                                               |              | 12               | 48               |
| » Adelsberg 1885 . . . . .                                                         |              | 19               | 20               |
| Viscontayer 1880 . . . . .                                                         |              | 25               | 92               |
| Villanyer 1883 . . . . .                                                           |              | 21               | 12               |
| Carlowitzer Ausstich 1883 . . . . .                                                |              | 28               | 80               |
| Menescher » 1885 . . . . .                                                         |              | 32               | 64               |
| <b>Bordeaux.</b>                                                                   |              |                  |                  |
| Médoc . . . . .                                                                    |              | 40               | 32               |
| St. Julien . . . . .                                                               |              | 48               | —                |
| Château Larose . . . . .                                                           |              | 59               | 52               |
| Pouillac . . . . .                                                                 |              | —                | —                |
| St. Estephe . . . . .                                                              |              | —                | —                |
| <b>Rhein- und Moselweine</b>                                                       |              |                  |                  |
| von der Firma Wilhelmy in Hattenheim.                                              |              |                  |                  |
| Dorf Johannisberg 1893 . . . . .                                                   |              | 43               | 20               |
| Pisporter 1893 . . . . .                                                           |              | 38               | 40               |

Hôtel u. Pension Hammerand, Wien.

---

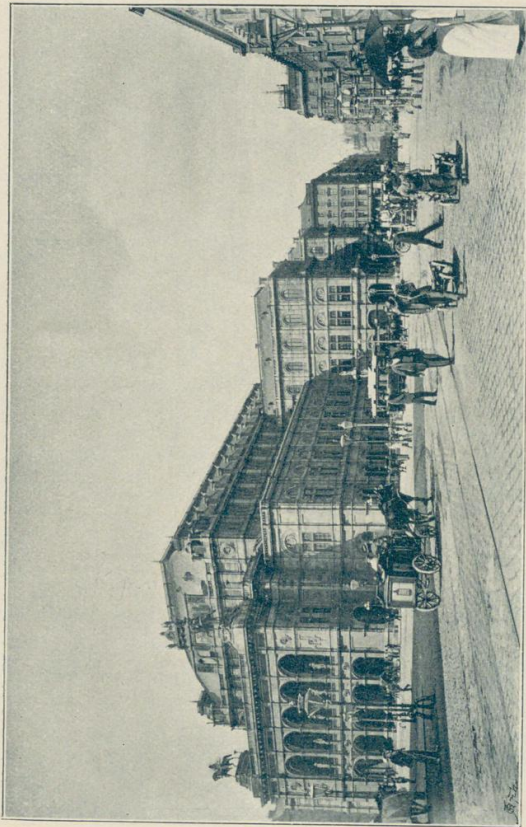

K. k. Hofopern-Theater.

Hôtel u. Pension Hammerand, Wien.

---

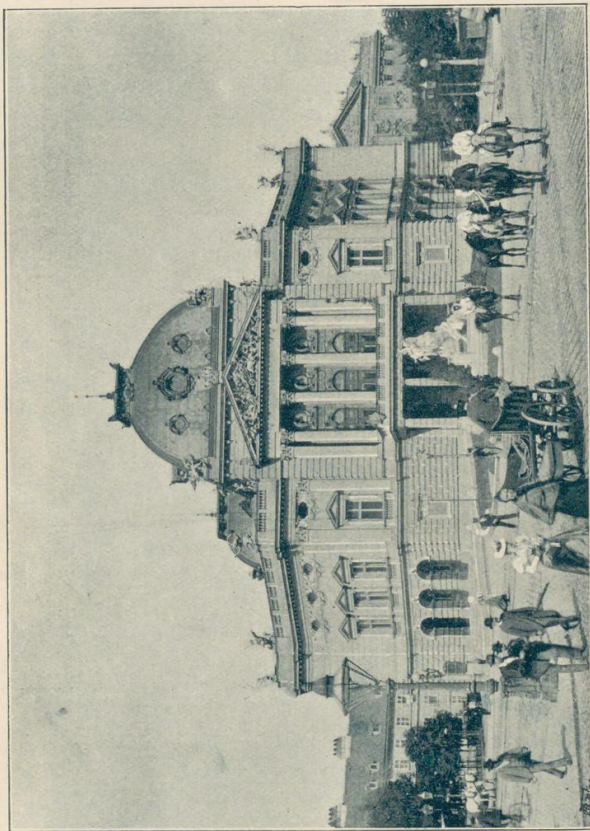

Deutsches Volksheater.

Hôtel u. Pension Hammerand, Wien.

---



K. k. Hofburg - Theater.

Hôtel u. Pension Hammerand, Wien.

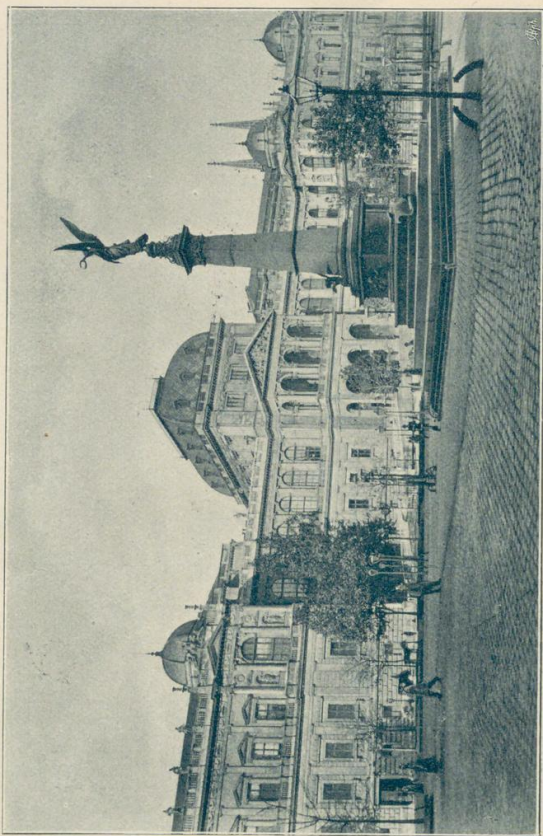

K. k. Universität.



1904

| October |                | November |                 | December |                   |
|---------|----------------|----------|-----------------|----------|-------------------|
| 1       | Samstag        | 1        | Dienstag        | 1        | Donnerstag        |
| 2       | <b>Sonntag</b> | 2        | Mittwoch        | 2        | Freitag           |
| 3       | Montag         | 3        | Donnerstag      | 3        | Samstag           |
| 4       | Dienstag       | 4        | Freitag         | 4        | <b>Sonntag</b>    |
| 5       | Mittwoch       | 5        | Samstag         | 5        | Montag            |
| 6       | Donnerstag     | 6        | <b>Sonntag</b>  | 6        | Dienstag          |
| 7       | Freitag        | 7        | Montag          | 7        | Mittwoch          |
| 8       | Samstag        | 8        | Dienstag        | 8        | <b>Donnerstag</b> |
| 9       | <b>Sonntag</b> | 9        | Mittwoch        | 9        | Freitag           |
| 10      | Montag         | 10       | Donnerstag      | 10       | Samstag           |
| 11      | Dienstag       | 11       | Freitag         | 11       | <b>Sonntag</b>    |
| 12      | Mittwoch       | 12       | Samstag         | 12       | Montag            |
| 13      | Donnerstag     | 13       | <b>Sonntag</b>  | 13       | Dienstag          |
| 14      | Freitag        | 14       | Montag          | 14       | Mittwoch          |
| 15      | Samstag        | 15       | <b>Dienstag</b> | 15       | Donnerstag        |
| 16      | <b>Sonntag</b> | 16       | Mittwoch        | 16       | Freitag           |
| 17      | Montag         | 17       | Donnerstag      | 17       | Samstag           |
| 18      | Dienstag       | 18       | Freitag         | 18       | <b>Sonntag</b>    |
| 19      | Mittwoch       | 19       | Samstag         | 19       | Montag            |
| 20      | Donnerstag     | 20       | <b>Sonntag</b>  | 20       | Dienstag          |
| 21      | Freitag        | 21       | Montag          | 21       | Mittwoch          |
| 22      | Samstag        | 22       | Dienstag        | 22       | Donnerstag        |
| 23      | <b>Sonntag</b> | 23       | Mittwoch        | 23       | Freitag           |
| 24      | Montag         | 24       | Donnerstag      | 24       | Samstag           |
| 25      | Dienstag       | 25       | Freitag         | 25       | <b>Sonntag</b>    |
| 26      | Mittwoch       | 26       | Samstag         | 26       | Montag            |
| 27      | Donnerstag     | 27       | <b>Sonntag</b>  | 27       | Dienstag          |
| 28      | Freitag        | 28       | Montag          | 28       | Mittwoch          |
| 29      | Samstag        | 29       | Mittwoch        | 29       | Donnerstag        |
| 30      | <b>Sonntag</b> | 30       | Donnerstag      | 30       | Freitag           |
| 31      | Montag         |          |                 | 31       | Samstag           |

Hôtel u. Pension Hammerand, Wien.

---



Hôtel-Wagen.



Hôtel-Wagen.



## Schützen!



Gäste des Hôtels, die dem Feuer-Schiess-Sporte  
huldigen, sind von dem Hôtel-Besitzer  
freundlichst eingeladen,  
an diesem Sporte theilzunehmen.

Schiess-Stätte:

„WEIDLING AM BACH“.

Vom Mai bis October jeden Mittwoch.

Wägen im Hôtel.





