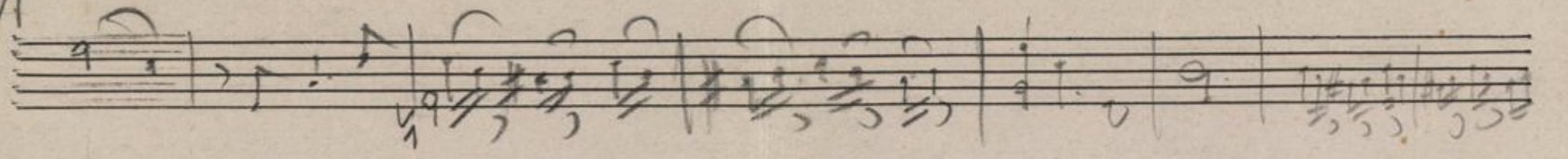
A



Lieber Julius, Ihre musikalischen Absichten mißbilligen

zu müssen, die offen bekennen zu müssen, daß ich mich Ihnen

nicht habe (wie es Ihnen nach Ihrem Belieben scheinen mag)

der Idee Liebes anders als würdig andichten, das sagt auf dem

musikalischen Gebiete zu bezeichnen; da dasselbe als exotisch

Ihnen der exotischen Charaktere respektlosen Behandlung

nichts sagt, dem allgemeinen Wünschen der Liebhaber

Befriedigung zu verschaffen, es nötig mich fremden dem

Ihnen nicht zu skrupulösen Ausdrucksweisen Ihrer ge-

schaffen worden sollte, daß mir sogar wie ich durch

mein solches Wagnis nicht schon Ihnen übel wie wohl

die offensichtlich ausgesprochene Ursache der Mißstimmung

welche mich leider um das Vergnügen beraubt hat

Sie im Hause Wilmar [illegible] persönlich zu

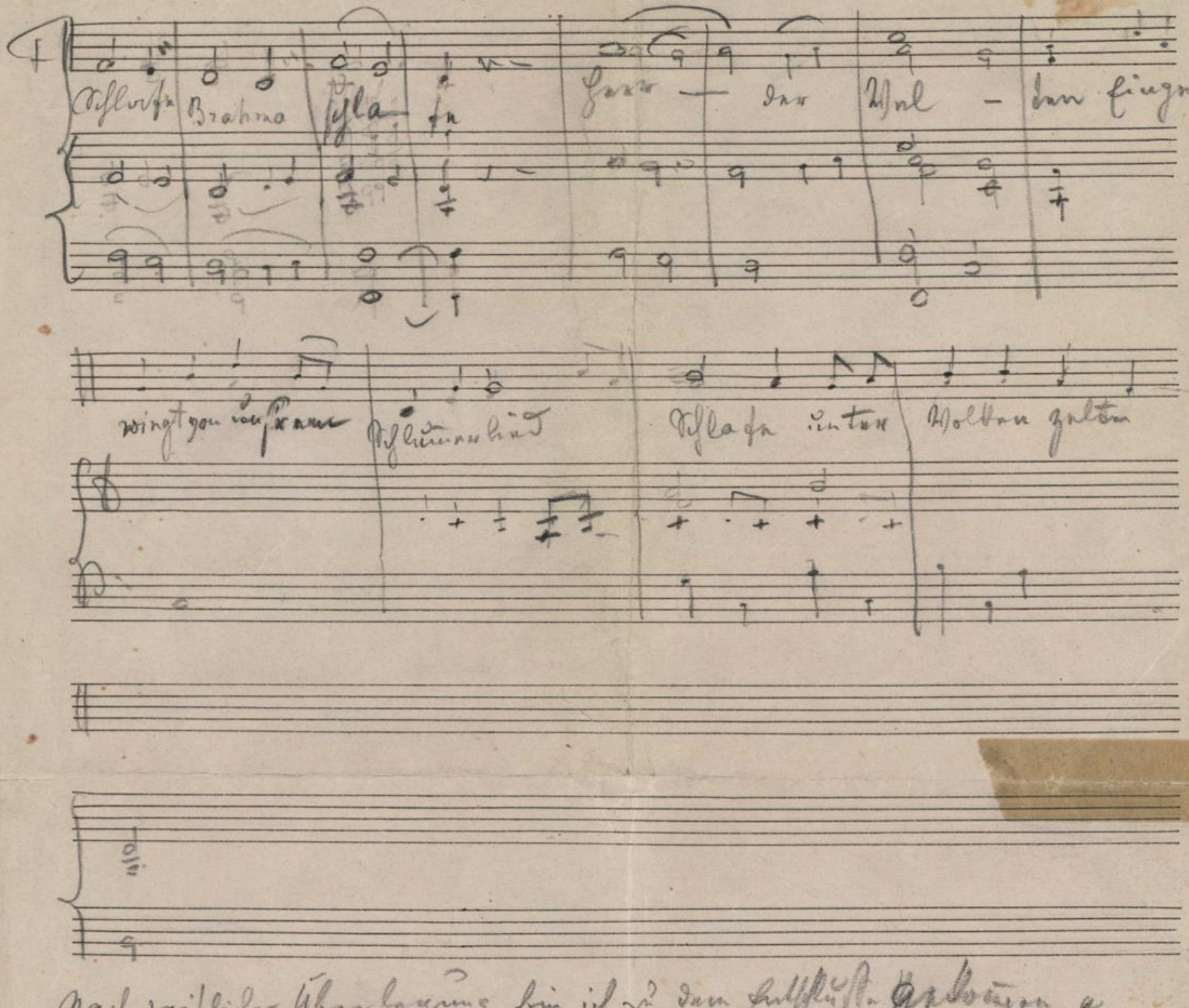
[illegible] zu können dem Publikum Ihnen zu

bürgen.

Bis mir mit dem besten Willen nicht möglich auf dem Lied

reflektieren zu können. Ich [illegible] bekennen offen

MH 12252/C



Nach mündlicher Überlieferung bin ich zu dem Schlusse Gelangt a

WIENER STADTBIBLIOTHEK

MH-Inv. 12252