

I. **Januar**, Eismond, Kältemonath, hat 31 Tage.

Wochen- und Monathstag.	Allgemeiner Kalender für Katholiken und Protestanten.		Griechisch-russischer December 1825.	Lauf des C	Mondesviertel.
				3. Gr	
1) Kath. u. Prot. Da Jesus geboren ward. Matth. 2. Gr. B. reichen Obersten. Luc. 18.					
Sonntag	1	N eujahr	N eujahr	20 D Ignaz M.	17
Montag	2	Ma ^r carius	Abel, Seth	21 Julius	1
Dienstag	3	Genovefa	Enoch	22 Anastasia	15
Mittwoch	4	Titus	Loth	23 10 Märtyrer	29
Donnerstag	5	Telesphorus	Simeon	24 Heil. Väter	14
Freitag	6	H eil. K önig	E rsch. C hrist	25 G eb. J. C hr.	28
Samstag	7	Raimund	Isidor	26 Mutt. Gott.	12
2) Kath. u. Prot. Da Jesus 12 Jahre alt war. Luc. 2. Gr. Vom Blinden am Wege. Luc. 19.					
Sonntag	8	A Severin	A Epiph. Erh.	27 D Steph. M.	25
Montag	9	Marcell.	Martialis	28 20,000 M.	8
Dienstag	10	Paul Einsied.	Paul Einsiedler	29 Unsch. Kind.	22
Mittwoch	11	Hyginus	Mathilde	30 Anysia M.	4
Donnerstag	12	Ernestus	Reinhold	31 Melania	17
Freitag	13	Hilarius	Hilarius	1 N eu ^j . 1826.	29
Samstag	14	Felir	Felir	2 Sylvester	11
3) Kath. u. Prot. Von d. Hochzeit zu Cana. Joh. 2. Gr. B. der Flucht n. Agypten. Matth. 2.					
Sonntag	15	A 2 M. J. J ess	A 2 E piph. Maur	3 C Malachias	23
Montag	16	Marcellus P	Marcellus	4 70 Apost.	5
Dienstag	17	Anton Eins.	Anton Eins.	5 Theopant.	17
Mittwoch	18	Priska J.	Priska	6 E rschein. C h.	29
Donnerstag	19	Canutus	Sara	7 Joh. Tauf.	11
Freitag	20	Fab. u. Seb.	Fab. u. Sebast.	8 Georg Hof.	23
Samstag	21	Agnes J.	Agnes	9 Polyuct.	6
4) Kath. u. Prot. V. d. Arbeitern im Weinberge. Luc. 8. Gr. B. Pharif. u. Jelln. Luc. 18.					
Sonntag	22	A S ept. W i.	A S eptuag. W i.	10 C Gregor	19
Montag	23	Maria Ver.	Emerentia	11 Theodosius	3
Dienstag	24	Timotheus	Timotheus	12 Tatiana	16
Mittwoch	25	Pauli B.	Pauli B.	13 Hermylus	1
Donnerstag	26	Polycarpus	Polykarp.	14 Zachäus	15
Freitag	27	Joh. Chryf.	Chrysostomus	15 Paul Theb.	29
Samstag	28	Carol. Mag.	Carl d. Große	16 Pet. Kettenf.	14
5) Kath. u. Prot. Vom Samen und vielen Aekern. Luc. 8. Gr. B. verlorren Sohn. Luc. 15.					
Sonntag	29	A S er. J. S .	A S erag. B al.	17 C Anton	28
Montag	30	Martina J.	Abelgunde	18 Macarius	12
Dienstag	31	Petrus Nol.	Virgilius	19 Athanasia	26

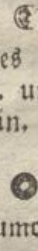

 Letztes Viertel den 1. um 1 Uhr 13 Min. Abends.

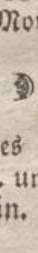

 Neumond den 8. um 10 Uhr 45 Min. Morgens.

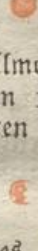

 Erstes Viertel den 16. um 5 Uhr 44 Min. Morg.

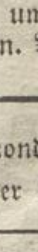

 Vollmond den 24. um 1 Uhr 7 Minuten Morg.

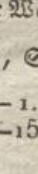

 Letztes Viertel d. 30. um 9 Uhr 12 Min. Abends.

 Neumonde und Feste der Juden.

 Jahr der Welt 5586.

 Jänner, Schebat.

 Den 9. — 1. Schebat.

 = 23. — 15. Freudentag.

II. Februar, Schaumond, hat 28 Tage.

Wochen- und Monathstag.	Allgemeiner Kalender für Katholiken und Protestanten.		Griechisch- russischer Jänner.	Kauf des C 3. Gr	Mondesviertel.
Mittwoch	1 Ignaz M.	Brigitta	20 Euthymius.		Neumond den 7. um 1 Uhr 29 Min. Morg.
Donnerstag	2 M. Lichtm.	Mar. Keinig.	21 Triodionius		
Freitag	3 Blasius B.	Blasius	22 Timotheus		
Samstag	4 Veronica	Veronica	23 Clemens		
6) Kath. u. Prot. Vom Blinden bey Jericho. Luc. 18. Gr. B. letzten Gericht. Matth. 25.					
Sonntag	5 A Quina Ag.	A Estomili	24 Xenia		Erstes Viertel den 15. um 3 Uhr 17 Min. Morg.
Montag	6 Dorothea	Dorothea	25 Gregor Th.		
Dienstag	7 Fastnacht R.	Fastnacht	26 Xenophon		
Mittwoch	8 Ascherm. †	Salomon	27 J. Chrysof.		
Donnerstag	9 Apollonia	Apollonia	28 Ephrem. S.		
Freitag	10 Scholastica †	Scholastica	29 Ignaz		
Samstag	11 Desiderius	Euphrosina	30 Hypolit		
7) Kath. u. Prot. Jes. wird v. Teufel versucht. Matth. 4. Gr. B. Fasten u. Almosen. Matth. 6.					
Sonntag	12 A 1 Inv. Eul.	A 1 Invocab.	31 Cyr. u. J.		Vollmond den 22. um 1 Uhr 29 Min. Abends.
Montag	13 Kathar. R.	Castor	1 Febr. Trif.		
Dienstag	14 Valentin	Valentin	2 M. Keinig		
Mittwoch	15 Quatemb. †	Faustin	3 Simeon		
Donnerstag	16 Juliana	Juliana	4 Isidor Abt		
Freitag	17 Julianus †	Constantin	5 Agatha		
Samstag	18 Flavian †	Concordia	6 Bucolus B.		
8) Kath. B. d. Werkl. Chr. Matth. 17. Pr. B. can. Weibe. Matth. 15. Gr. B. Nathan. Joh. 2.					
Sonntag	19 A 2 Rem. G.	A 2 Reminis.	7 Triodium		Februar, Abar. Den 8. der 1. Abar. 21.—14. Klein Purim.
Montag	20 Eleutherus	Eucharis	8 Theodor		
Dienstag	21 Eleonore	Eleonore	9 Nicephorus		
Mittwoch	22 Petri St. †	Petri Stuhl.	10 Charalamp.		
Donnerstag	23 Eberhard	Samuel	11 Tyroph		
Freitag	24 Math. Ap. †	Mathias	12 Meletius		
Samstag	25 Victorin	Alexander	13 Martinia		
9) Kath. u. Prot. Jesus treibt Teufel aus. Luc. 11. Gr. Vom Sichtbrückigen. Marc. 2.					
Sonntag	26 A 3 Deu. R.	A 3 Deuli	14 Septuag.		
Montag	27 Leander	Leander	15 Onesim.		
Dienstag	28 Romanus	Romanus	16 Pampphil.		

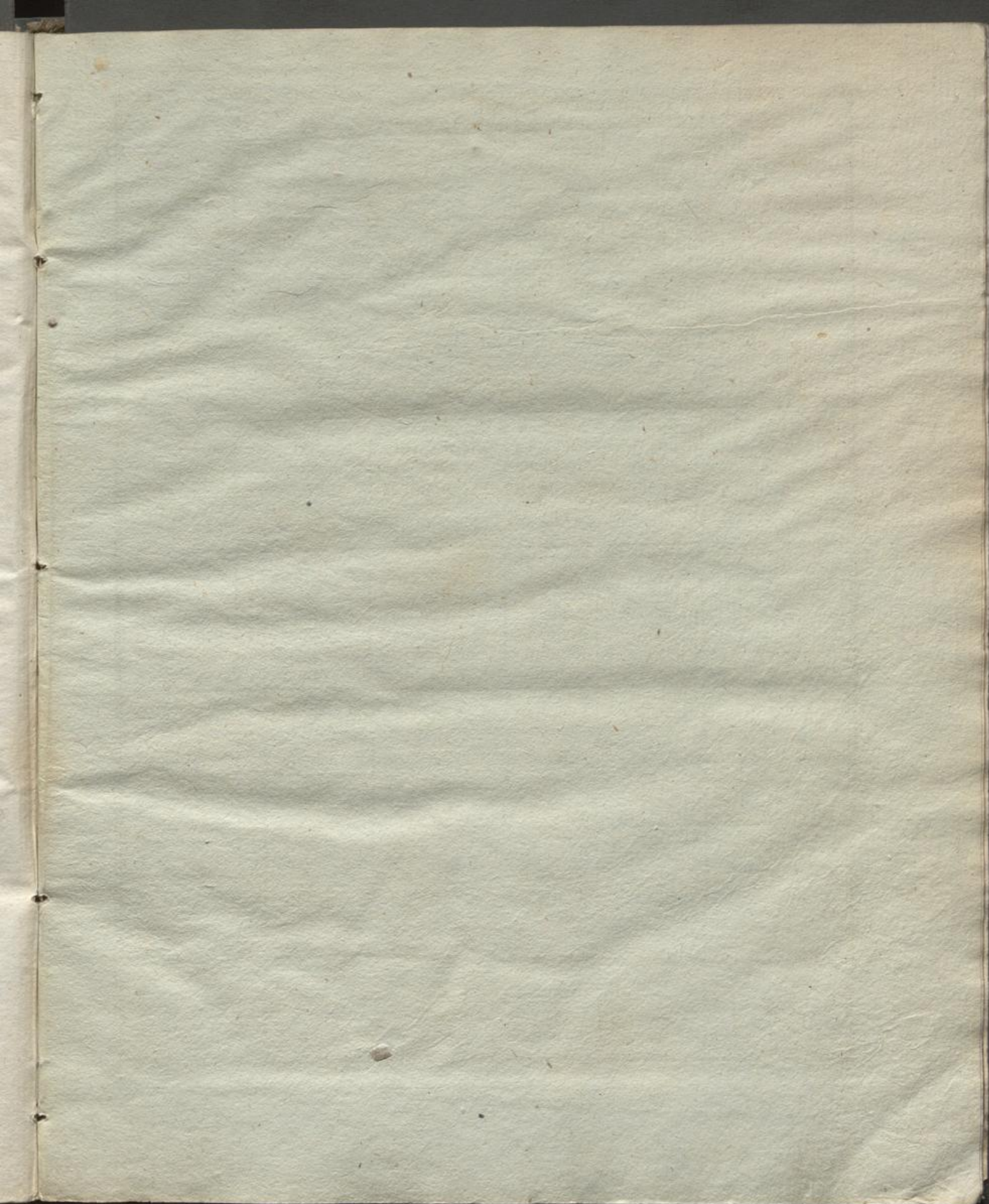

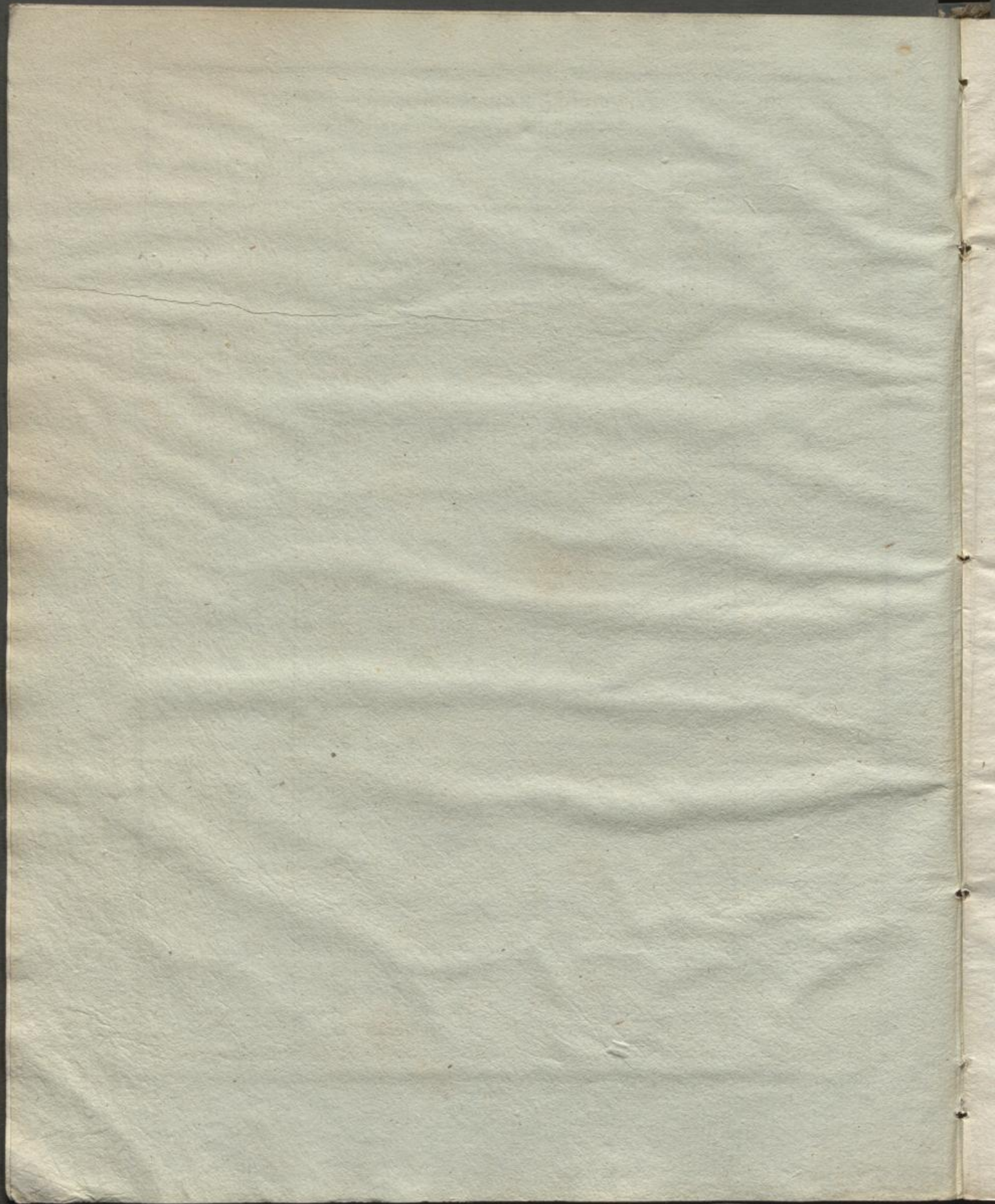

III. März, Lenzmond, Knospenmonath, hat 31 Tage.

Wochen- und Monathstag.	Allgemeiner Kalender für Katholiken und Protestanten.		Griechisch-russischer Februar.	Lauf des C. 3. Gr.	Mondesviertel.
Mittwoch	1 Albin B. †	Albinus	17 Theodor	21	Lehtes Viertel den 1. um 5 Uhr 36 Min. Morg.
Donnerstag	2 Simplicius	Simplicius	18 Orthodorus	4	
Freitag	3 Kunigunde †	Kunigunde	19 Archippus	17	
Samstag	4 Casimir	Adrian	20 Leo v. Cat.	1	
10) Kath. u. Prot. Jesus speiset 5000 Mann. Joh. 6. Gr. B. der Nachfolge Christi. Marc. 9.					
Sonntag	5 A 4 Pat. Ad.	A 4 Patare	21 C 2 Ser. Tim.	13	Neumond den 8. um 5 Uhr 36 Min. Abends.
Montag	6 Friedrich	Friedrich	22 M. Eugen	26	
Dienstag	7 Thom v. Mg.	Felicitas	23 Polykarp	9	
Mittwoch	8 Joh. v. G. †	Philemon	24 Haupt Joh.	21	
Donnerstag	9 Francisca	Mitf. Adelheid	25 Tarasius	3	
Freitag	10 40 Märtyr. †	Alexander	26 Porphyr.	15	
Samstag	11 Heraclius	Rosina	27 Prokop.	27	
11) Kath. u. Prot. D. Jud. wollen Jes. steinig. Joh. 8. Gr. B. beseffenen Stumm. en. Marc. 9.					
Sonntag	12 A 5 Jud. Gr.	A 5 Judica	28 C 3 Quinq. März Eud.	9	Erstes Viertel den 16. um 10 Uhr 59 Min. Abends.
Montag	13 Rosina	Euphrasia	1 März Eud.	21	
Dienstag	14 Mechtilde	Eutyches	2 Theodot. B.	2	
Mittwoch	15 Longinus †	Christoph	3 Aschermittw.	14	
Donnerstag	16 Christian	Cyriacus	4 Gerasimus	27	
Freitag	17 Schm. M. †	Gertrud	5 Konon M.	9	
Samstag	18 Eduard	Anselm	6 42 Märtyr.	22	
12) Kath. u. Prot. B. Einzug Chr. zu Jerus. Matth. 27. Gr. B. d. Sohn. Zebedäi. Marc. 10.					
Sonntag	19 A 6 Palm. J.	A 6 Palmf. Jos.	7 C 4 Basilii	5	Lehtes Viertel den 30. um 3 Uhr 11 Min. Abends.
Montag	20 Nicetas	Ruprecht	8 Theophyl	19	
Dienstag	21 Benedict	Benedict	9 40 M. v. G.	3	
Mittwoch	22 Detavian †	Casimir	10 Kodrat M.	18	
Donnerstag	23 Gründonn.	Gründonnerst.	11 Sophronius	3	
Freitag	24 Charfreyt. †	Charfreitag	12 Theophan	18	
Samstag	25 Char samstag	Char samstag	13 Nicephorus	3	
13) Kath. u. Prot. B. der Auferstehung Chr. Marc. 16. Gr. Magdalenens Fußwaschung. J. 12.					
Sonntag	26 A Oftersonn.	A Oftersonntag	14 C 5 Benedict	18	März, Wead. Den 10. der 1. Wead. 22.—13. Fasten Eßher. 23.—14. Purim Hamansfest. 24.—15. Eufann Purim.
Montag	27 Oftermont.	Oftermontag	15 Agapit.	3	
Dienstag	28 Guntram	Eustachius	16 Sabinus	17	
Mittwoch	29 Eustachius	Malchus	17 Aleris M.	1	
Donnerstag	30 Quirinus	Guido	18 Cyrill. J.	14	
Freitag	31 Amos Pr.	Obadias	19 Chrysof. D.	28	

IV. **April** Ostermond, Reimemonath, hat 30 Tage.

Wochen- und Monatsstag.	Allgemeiner Kalender für Katholiken und Protestanten.		Griechisch-russischer Marz .	Lauf des C	Monatsviertel.
Samstag	1 Hugo Bisch.	Theodor	20 Joh. Serg.		10
14) Kath. u. Prot. Jes. kommt bey verschl. Thür. Joh. 20. Gr. Im Anf. war das Wort. Joh. 1.					
Sonntag	2 V1 Quas. F.	V1 Quasim. A.	21 E6 Jac. B.		23
Montag	3 Mar. Verk.	Mar. B.	22 Basilius A.		6
Dienstag	4 Isidor	Ambrosius	23 Nikomedes		18
Mittwoch	5 Vincent.	Hoseas	24 Za. varius		29
Donnerstag	6 Celestinus	Irene	25 Marik Verk.		12
Freitag	7 Hermann	Hegesippus	26 Gabriel Erz.		24
Samstag	8 Albert	Apollonia	27 Matrona		6
15) Kath. u. Prot. B. guten Hirten. Joh. 10. Gr. Vom unglaubigen Thom. Joh. 20.					
Sonntag	9 V2 Mis. D.	V2 Miseric. B.	28 E7 Hilarius		17
Montag	10 Ezechiel	Daniel	29 Marcus		29
Dienstag	11 Leo P.	Ezechiel	30 Johann Clim.		11
Mittwoch	12 Julius	Julius	31 Hypatius		23
Donnerstag	13 Hermenegild	Patricius	1 April Hugo		5
Freitag	14 Tiburtius	Tiburtius	2 Titus		18
Samstag	15 Anastasia	Dlympia	3 Nicetas		0
16) Kath. u. Prot. Über ein Kl. werdet. Joh. 16. Gr. Joseph von Arimathäa. Marc. 15.					
Sonntag	16 V3 Jub. Call.	V3 Jub. Chari.	4 E8 Jos. u. G.		14
Montag	17 Rudolph	Rudolph	5 Theodul.		27
Dienstag	18 Apollonius	Valerian	6 Eutyches		12
Mittwoch	19 Crescent.	Hermogen.	7 Georg v. M.		26
Donnerstag	20 Marcellin	Sulpitius	8 Thomas		11
Freitag	21 Anselmus	Abolarius	9 Euphychius		26
Samstag	22 Soter. u. C.	Sotherus	10 Terentius		12
17) Kath. u. Prot. B. Hingange Christi. Joh. 16. Gr. B. Kranken b. d. Schwemmt. Joh. 5.					
Sonntag	23 V4 Cant. Ad.	V4 Cant. Georg	11 E9 Antippas		27
Montag	24 Georg	Albrecht	12 Basil. B.		12
Dienstag	25 Marc. Ev.	Marcus Ev.	13 Artemon		26
Mittwoch	26 Cletus M.	Cletus	14 Martinus		10
Donnerstag	27 Peregrinus	Anastassus	15 Aristarchus		24
Freitag	28 Vitalis M.	Vitalis	16 Agape		7
Samstag	29 Petr. M.	Sybilla	17 Simeon		20
18) R. u. Prot. So ihr den Vater bitten werdet. Joh. 15. Gr. Vom samaritan. Weibe. Joh. 4.					
Sonntag	30 V5 Rog. R.	V5 Rogate C.	18 Osterfest		3

Neumond den 7. um 10 Uhr 33 Min. Morg.

Erstes Viertel den 15. um 2 U. 5 Min. Abends.

Vollmond den 22. um 8 Uhr 32 Min. Morgens.

Letztes Viertel den 29. um 2 Uhr 10 Min. Morg.

April, Nisan.
Den 8. — 1. Nisan
= 22. — 15. Ostern
= 23. — 16. zweytes Osterf.
= 28. — 21. siebentes Osterf.
= 29. — Osterf. Ende.

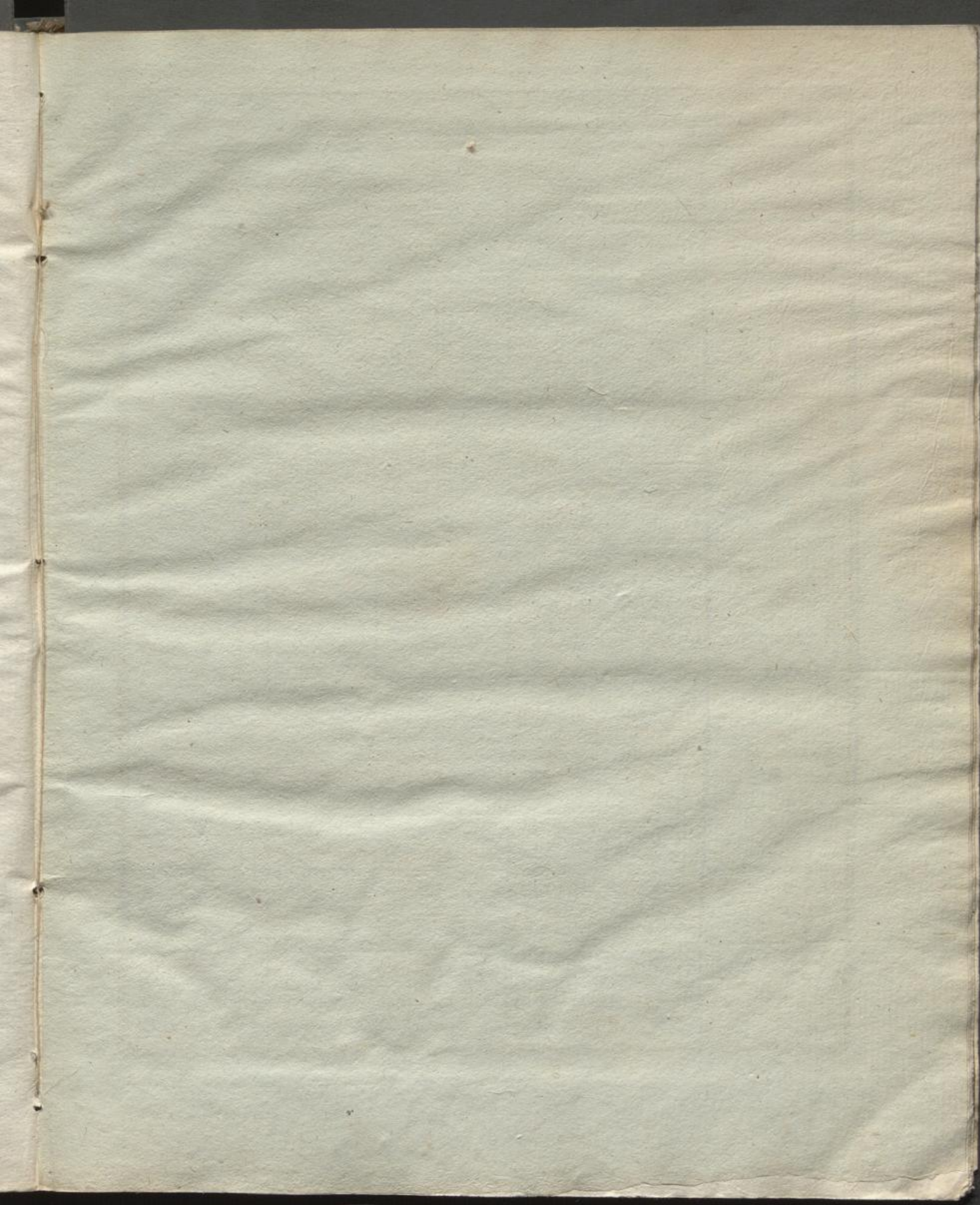

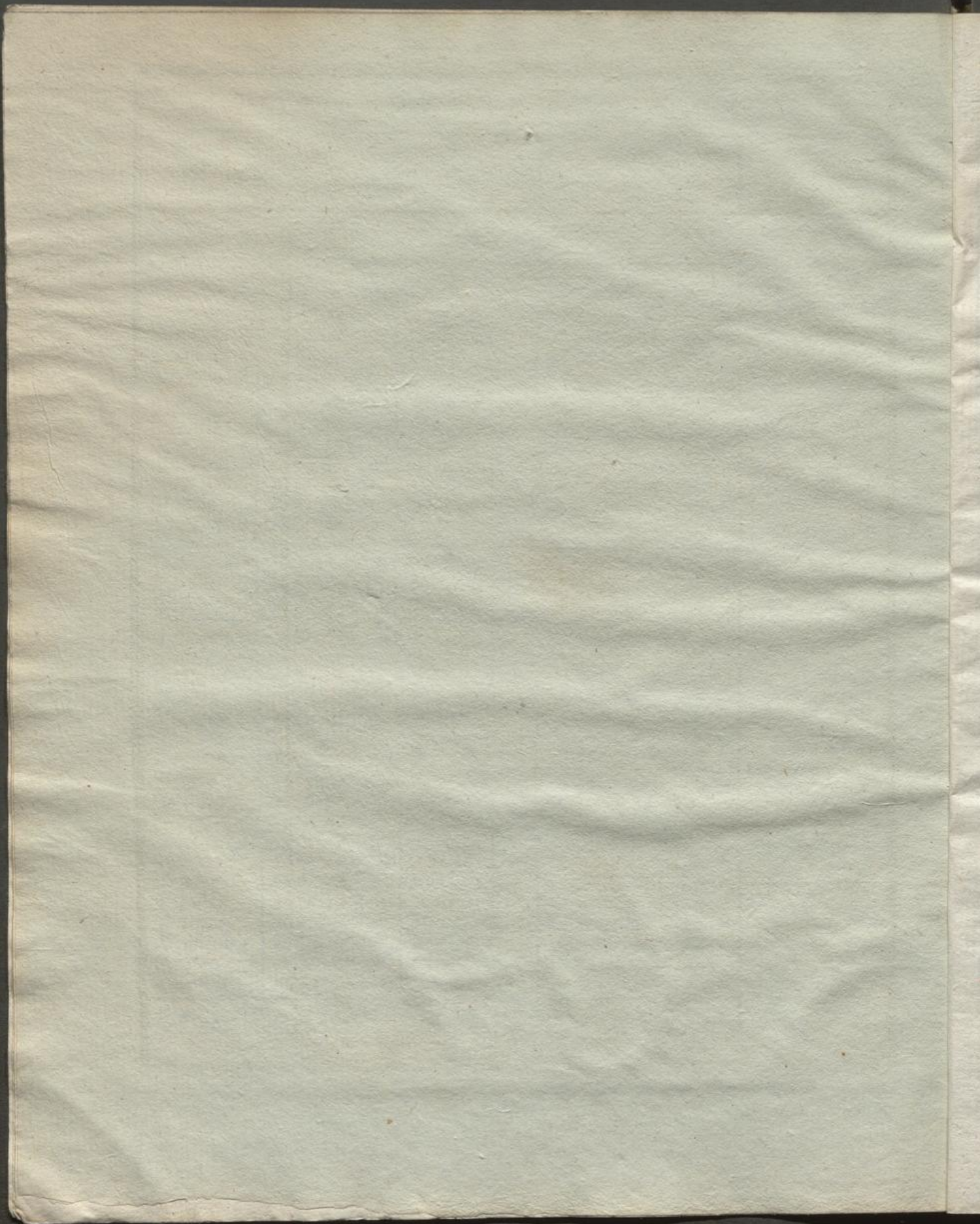

V. *May*, *Wonnemond*, *Pfingstmonath*, *Blüthemonath*, hat 31 Tage.

Wochen- und Monathstag.	Allgemeiner Kalender für Katholiken und Protestanten.		Griechisch-russischer <i>April</i> .	Lauf des C. 3. Gr.	Mondesviertel.
Montag	1	Phil. Jak.	Philipp. J.	19 <i>Ostermont.</i>	15
Dienstag	2	Athanas.	Sigismund	20 Theodorus	27
Mittwoch	3	Kreuz-C.	+ Erfindung	21 Jenuarius	9
<i>Donnerstag</i>	4	<i>Christi Him.</i>	<i>Chr. Himm.</i>	22 Paralytus	21
Freitag	5	Gotthard	Gotthard	23 Georg M.	3
Samstag	6	Joh. v. Pfort.	Joh. v. d. Pfort.	24 Sabbas St.	14
19) Kath. u. Prot. Wenn der Tröster kommt. Joh. 15. Gr. Jes. heilt einen Blinden. Joh. 9.					
<i>Sonntag</i>	7	<i>U 6 Cr. St.</i>	<i>U 6 Craudi G.</i>	25 <i>E Marc. Ev.</i>	26
Montag	8	Mich. Ersch.	Stanislaus	26 Basilius	8
Dienstag	9	Gregor N.	Hiob	27 Simeon	20
Mittwoch	10	Antonia	Epimachus	28 Jason	2
Donnerstag	11	Mamert.	Mamertus	29 g Mart.	14
Freitag	12	Panerat.	Panerat.	30 Jacob Ap.	27
Samstag	13	Peter Reg. †	Servatius	1 <i>May Jerem.</i>	10
20) Kath. u. Pr. Wer mich liebt, hält mein Wort. Joh. 14. G. B. d. Verherrl. Christi. Joh. 17.					
<i>Sonntag</i>	14	<i>U Pfingstf.</i>	<i>U Pfingstfest</i>	2 <i>E 2 Athanas.</i>	23
<i>Montag</i>	15	<i>Pfingstm.</i>	<i>Pfingstmontag</i>	3 Timotheus	7
Dienstag	16	Joh. v. Nep.	Sara	4 Pelagia M.	21
Mittwoch	17	Quatemb. †	Torpetus	5 Irene	5
Donnerstag	18	Benantius	Liborius	6 Hiob	20
Freitag	19	Ivo B. †	Potentiana	7 + Erfindung	5
Samstag	20	Bernhard †	Athanasius	8 Joh. Ev.	20
21) R. Mir ist alle Gew. gegeben. M. 28. Pr. Jos. u. Nicod. Joh. 3. Gr. B. heil. Geiste. Joh. 7.					
<i>Sonntag</i>	21	<i>U 1 H Dreyf.</i>	<i>U Trinitate</i>	9 <i>E 3 Isaias</i>	5
Montag	22	Julia J.	Helena	10 Simeon A.	20
Dienstag	23	Diedrich	Desiderius	11 Mocius M.	4
Mittwoch	24	Johanna	Susanna	12 Epiphanius	19
<i>Donnerstag</i>	25	<i>Frohnleichn.</i>	Urbanus	13 318 Vater	3
Freitag	26	Philipp. N.	Beda	14 Isidorus	16
Samstag	27	Johann P.	Lucian	15 Pachomius	29
22) R. B. gr. Abendm. Luc. 14. Pr. Lazar. u. d. reiche M. Luc. 16. Gr. B. Bel. Christi. M. 10.					
<i>Sonntag</i>	28	<i>U 2 Wilhelm</i>	<i>U 1 Er Wilhelm</i>	16 <i>E Theodor</i>	11
Montag	29	Mariminus	Christian	17 Andronik.	24
Dienstag	30	Ferdinand	Eduard	18 Theodotus	6
Mittwoch	31	Angela	Petronissa	19 Patricius	18

Neumond den 7. um 3 Uhr 23 Min. Morg.

Erstes Viertel den 15. um 1 Uhr 18 Min. Morg.

Vollmond den 21. um 4 Uhr 20 Min. Abends.

Letztes Viertel den 28. um 2 Uhr 51 Min. Abends.

May, Jzar. Den 8. — 1. Jzar = 25. — 18. Schlüßerfest.

VI. *Juny*, Sommermond, Brachmonath, Rosenmonath, hat 30 Tage.

Wochen- und Monachstag.	Allgemeiner Kalender für Katholiken und Protestanten.		Griechisch- russischer <i>M a p.</i>	Lauf des C		Mondesviertel.
				3.	Gr	
Donnerstag	1 Iuuentius	Nicodemus	20 Thalaläus		29	Mondesviertel.
Freitag	2 Herz J. Fesl	Ephraim	21 Const. Hel.		11	
Samstag	3 Clothilde	Erasmus	22 Basiliskus		23	
23) R. Vom verl. Schaf. Luc. 15. Pr. B. groß. Abend. Luc. 14. Gr. B. d. Nachf. Pet. M. 4.						
<i>Sonntag</i>	4 <i>N</i> 3 Quirin.	<i>N</i> 2 <i>Fr.</i> Carp.	23 <i>C</i> 5 Michael		5	Neumond den 5. um 7 Uhr 1 Min. Abends.
Montag	5 Bonifac.	Bonifac.	24 Simeon.		17	
Dienstag	6 Norbert	Benignus	25 Haupt J.		29	Erstes Viertel den 13. um 8 Uhr 59 Min. Morg.
Mittwoch	7 Lucretia	Lucretia	26 Carpus		12	
Donnerstag	8 Medardus	Medardus	27 Ch. Himmelf.		24	
Freitag	9 Primus M.	Felician	28 Nicetas		7	
Samstag	10 Margar.	Dnuphrius	29 Theodosia		20	
24) R. Vom gr. Fisch. Luc. 5. Pr. B. verl. Schaf. Luc. 15. Gr. Niem. k. 2 Herrn dien. M. 16.						
<i>Sonntag</i>	11 <i>N</i> 4 Barn.	<i>N</i> 3 <i>Fr.</i> Barn.	30 <i>C</i> 6 Isak		3	Vollmond den 19. um 11 Uhr 58 Min. Abends.
Montag	12 Joh. Jac.	Basilides	31 Hermias		17	
Dienstag	13 Ant. v. P.	Tobias	1 <i>Juny</i> Iust.		1	
Mittwoch	14 Basilius	Elisäus	2 Nicephorus		15	
Donnerstag	15 Vitus M.	Vitus	3 Lucillianus		29	
Freitag	16 Franz R.	Iustina	4 Metrophon		14	
Samstag	17 Rainerus	Dolkmar	5 Dorothea		29	
25) R. V. d. Pharif. Gerech. Matth. 5. Pr. S. barmh. Luc. 6. Gr. V. d. Hauptm. Knecht. M. 8.						
<i>Sonntag</i>	18 <i>N</i> 5 Leontius	<i>N</i> 4 <i>Fr.</i> Gerv.	6 <i>C</i> Pfingsten		13	Letztes Viertel den 27. um 5 Uhr 31 Min. Abends.
Montag	19 Juliana J.	Silverius	7 Pfingstn.		28	
Dienstag	20 Silverius	Silas	8 Theodorus		13	
Mittwoch	21 Moys v. G.	Albanus	9 Cyrill Alex.		27	
Donnerstag	22 Paulinus	Achatius	10 Timotheus		11	
Freitag	23 Zeno	Basilius	11 Bartholom.		24	
Samstag	24 Joh. d. T.	Joh. d. Täufer	12 Dnuphrius		7	
26) R. Jes. speis. 4000 M. Marc. 8. Pr. B. Fisch. Petri. Luc. 5. Gr. Vom Befessenen. M. 8.						
<i>Sonntag</i>	25 <i>N</i> 6 Prosper	<i>N</i> 5 <i>Fr.</i> Elogius	13 <i>C</i> 1 Aquilin.		20	Juny, Siwan. Den 6. der 1. Siw. 11.—6. Pfingstf. 12.—7. zweytes Fest.
Montag	26 Joh. u. P.	Jeremias	14 Elis. Pr.		2	
Dienstag	27 Ladislaus	7 Schläfer	15 Amos Pr.		14	
Mittwoch	28 Irenäus †	Leo	16 Typhon		26	
Donnerstag	29 <i>Pet. u. Pauli</i>	<i>Peter u. Paul</i>	17 Emanuel		8	
Freitag	30 Paul Ged.	Paul Gedächt.	18 Leontius		20	

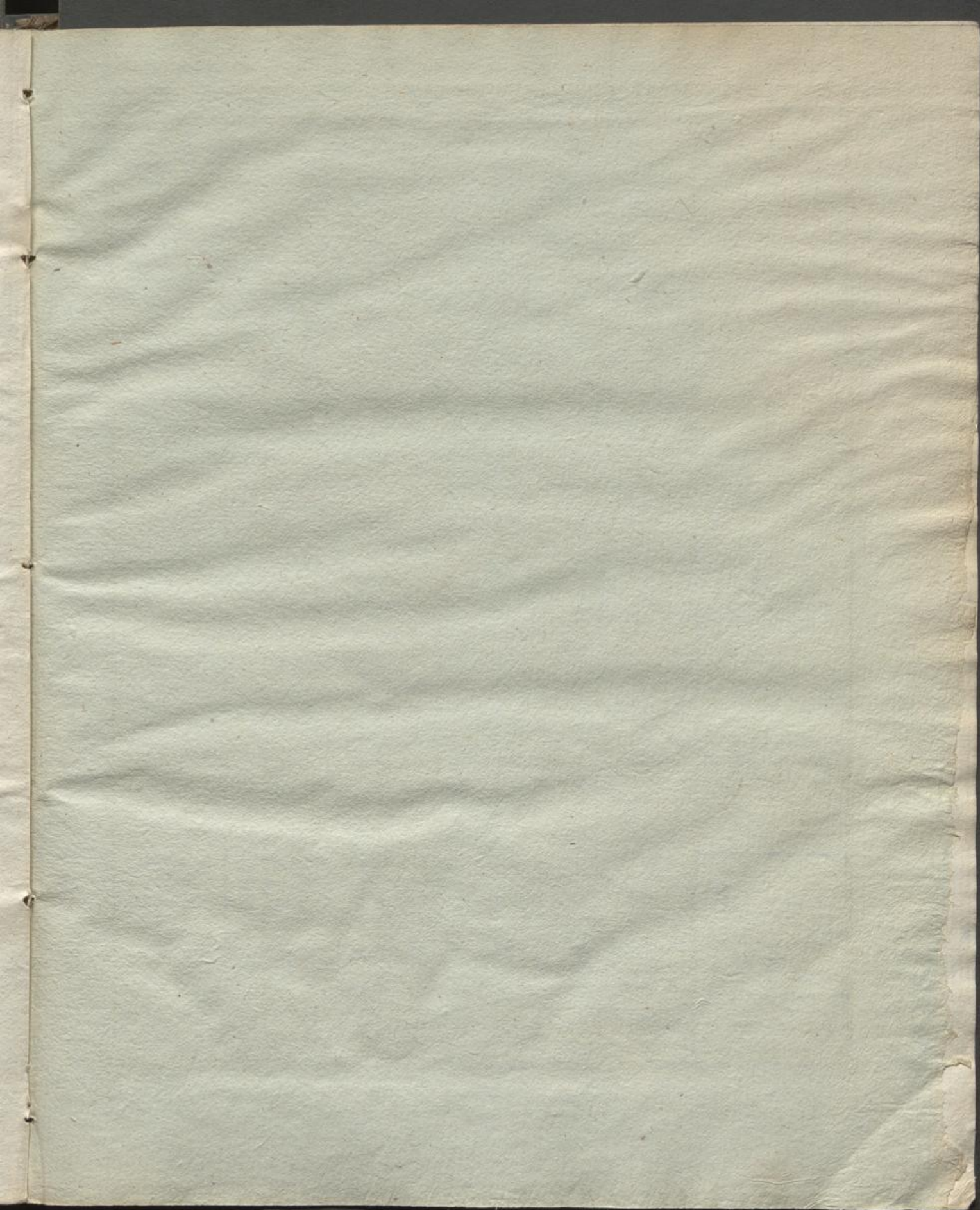

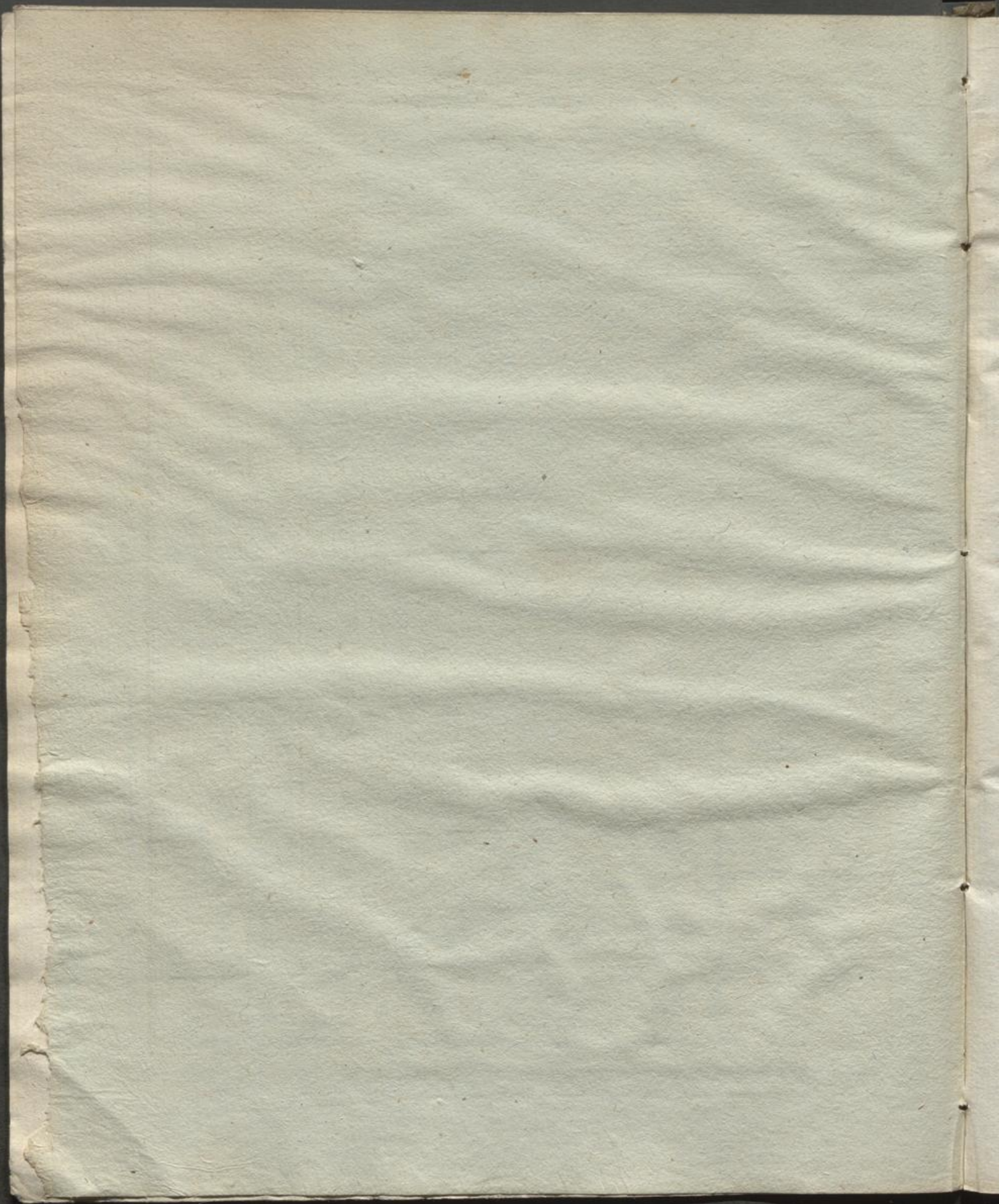

VII. **July**, Heumond, Wärmemonath, hat 31 Tage.

Wochen- und Monathstag.	Allgemeiner Kalender für Katholiken und Protestanten.		Griechisch- russischer July.	Lauf des C 3. Gr	Monatsviertel.
Samstag	1 Theobald	Theobald	19 Judas Ap.	2	
27) R. B. falsch. Proph. Matth. 7. Pr. B. d. Ph. Ger. M. 5. Gr. Jes. heilt einen Blinden. Matth. 9.					
Sonntag	2 A7 Mar. H.	A6 Er Mar. H.	20 E2 Method.	14	Neumond den 5. um 8 Uhr 30 Min. Morg.
Montag	3 Eulogius	Ulrich	21 Jul. M.	26	
Dienstag	4 Ulrich	Cornelius	22 Eusebius	8	
Mittwoch	5 Domitius	Charlotte	23 Agrippina	21	
Donnerstag	6 Isaias Pr.	Goar	24 Geb. Joh.	4	
Freitag	7 Willibald	Willibald	25 Febronia	17	
Samstag	8 Kilian	Kilian	26 David Th.	0	
28) R. Vom unger. H. Luc. 16. Pr. Jes. sp. 4000 M. Marc. 8. Gr. Jes. heilt 2 Blinde. M. 9.					
Sonntag	9 A8 Cyrillus	A7 Er. Anatol.	27 E3 Samson	14	Erstes Viertel den 12. um 2 Uhr 29 Min. Abends.
Montag	10 7 Brüder M.	Amalia	28 Cyr. u. J.	27	
Dienstag	11 Pius I. P.	Pius Papst	29 Pet. u. Paul.	11	
Mittwoch	12 Heinrich	Heinrich	30 Alle Ap.	25	
Donnerstag	13 Margaretha	Margaretha	1 July Cosm.	9	
Freitag	14 Bonavent.	Bonaventura	2 Kleid Mar.	24	
Samstag	15 Apost. Theil.	Apost. Th.	3 Hyacinth.	8	
29) R. Jes. w. üb. Jerus. Luc. 19. Pr. B. falsch. P. Matth. 7. Gr. Jes. speiset 4000 M. M. 8.					
Sonntag	16 A9 Scapul.	A8 Er. Ruth	4 E4 Andreas	23	Vollmond den 19. um 8 Uhr 17 Min. Morg.
Montag	17 Alerius	Alerius	5 Athan.	7	
Dienstag	18 Arnold	Eugen	6 Sisoas M.	21	
Mittwoch	19 Arsenius	Rufina	7 Thomas	5	
Donnerstag	20 Elias Proph.	Elias	8 Procopius	19	
Freitag	21 Daniel Pr.	Praxedes	9 Pancratius	2	
Samstag	22 Mar. Magd.	Mar. Magd.	10 45 Märter.	15	
30) R. B. Phar. u. Zölln. Luc. 18. Pr. B. ung. Haush. L. 16. Gr. B. Christi Schifflein. M. 14.					
Sonntag	23 A10 Liborius	A9 Er. Apollin.	11 E5 Euphemia	28	July, Lamus. Den 6. — 1. Lamus. 22. — 17. Fasten Tempel- Er- oberung.
Montag	24 Christina	Christina	12 Proclus	10	
Dienstag	25 Jac. Ap.	Jacob Ap.	13 Gabriel Erz.	22	
Mittwoch	26 Anna	Anna	14 Aquila	4	
Donnerstag	27 Pantaleon	Martha	15 Quirinus	16	
Freitag	28 Innocent.	Pantaleon	16 Athenogen	28	
Samstag	29 Martha	Beatrir	17 Marina M.	10	
31) R. B. Taufstumm. Marc. 7. Pr. J. weint üb. J. L. 19. Gr. B. Mondsüchtigen. Matth. 17.					
Sonntag	30 A11 Abdon	A10 Er. Abdon	18 E6 Hyacinth	22	
Montag	31 Ignatius L.	Ignatius	19 Macr. u. Di.	4	





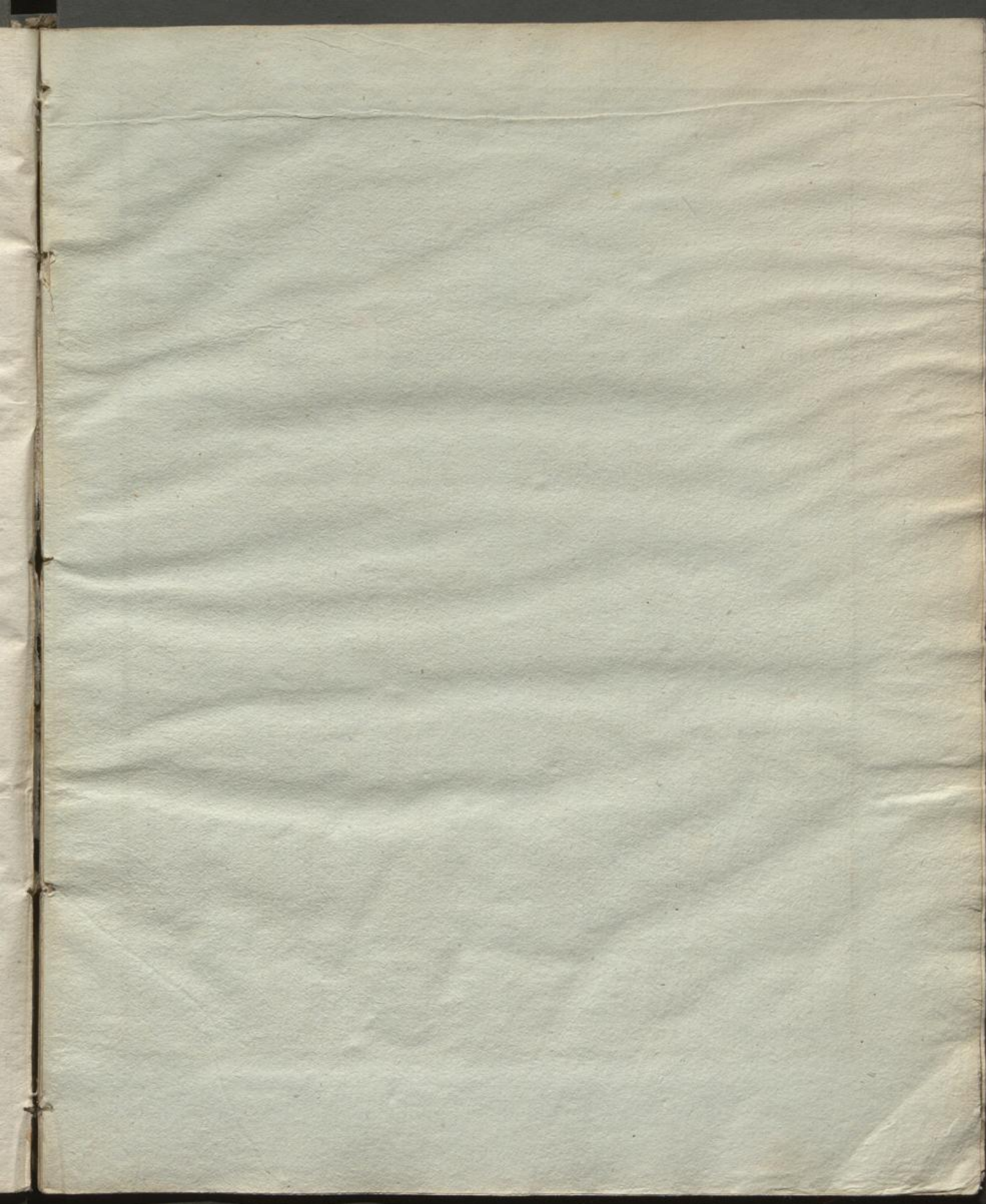

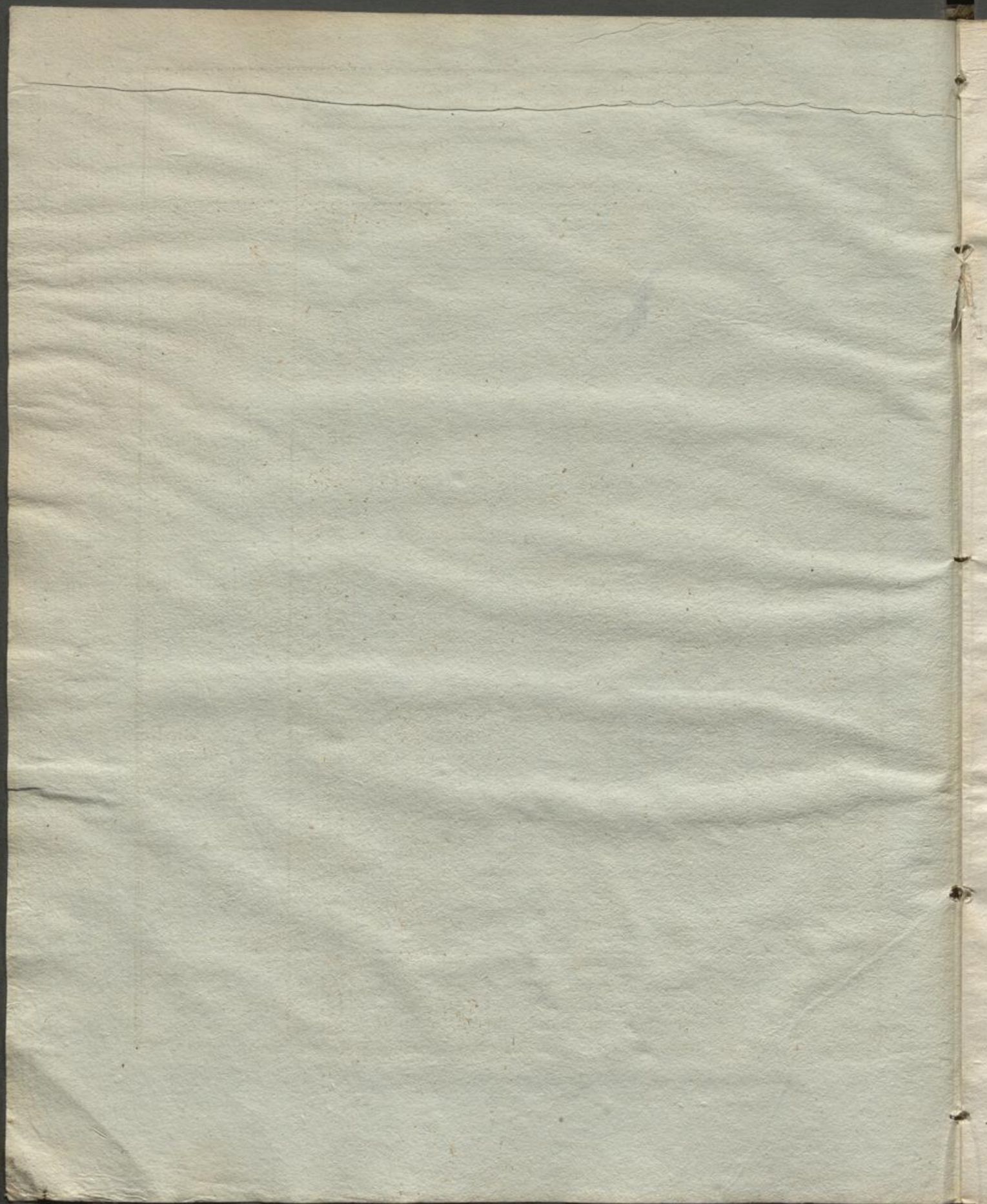























VIII. **August**, Erntemonat, Hixemonath, hat 31 Tage.

Wochen- und Monatsttag.	Allgemeiner Kalender für Katholiken und Protestanten.		Griechisch- russischer July.	Lauf des C 3. Gr	Mondesviertel.
Dienstag	1 Peter Ket.	Peter Ket.	20 Elias Pr.		17
Mittwoch	2 Portiuncula	Gustav	21 Simeon		29
Donnerstag	3 Steph. Erf.	August	22 Mar. Magd.		13
Freitag	4 Dominicus	Dominicus	23 Teophinus		26
Samstag	5 Mar. Schnee	Dswald	24 Christina		10
52) R. B. barmh. Sam. Luc. 10. Pr. B. Phar. u. Zölln. L. 18. Gr. B. d. Kön. Rechn. Matth. 18.					Neumond den 3. um 8 Uhr 33 Min. Abends.
Sonntag	6 A 12 B. Ehr.	A 11 Tr. Sirtus	25 E 7 Anna		24
Montag	7 Cajetan	Afra	26 Hermolaus		8
Dienstag	8 Cyriacus	Cyriillus	27 Pantaleon		22
Mittwoch	9 Romanus	Roland	28 Prochorus		6
Donnerstag	10 Laurentius	Lorenz	29 Callinicus		20
Freitag	11 Susanna	Hermann	30 Silas, S.		4
Samstag	12 Clara J.	Clara	31 Eudocimus		19
53) R. B. d. 10 Ausf. Luc. 17. Pr. B. Taubst. Marc. 7. Gr. Dom reich. Jüngl. Matth. 19.					Erstes Viertel den 10. um 7 Uhr 18 Min. Abends.
Sonntag	13 A 13 Hippol.	A 12 Tr. Hipp.	1 August Pro.		3
Montag	14 Eusebius †	Euseb.	2 Stephan		17
Dienstag	15 Mar. Himm.	Mar. Himm.	3 Isak D.		0
Mittwoch	16 Rochus	Rochus	4 7 Mart. K.		14
Donnerstag	17 Liberatus	Bertram	5 Eusignus		27
Freitag	18 Helena	Agapitus	6 Verk. Ehr.		11
Samstag	19 Ludwig Tol.	Sebalb	7 Domitius		23
54) R. Mem. L. 2 H. dien. Matth. 6. Pr. B. barmh. Sam. L. 10. Gr. B. d. Hausv. Sohn. M. 21.					Letztes Viertel den 25. um 4 Uhr 15 Min. Abends
Sonntag	20 A 14 Steph.	A 13 Tr. Bern.	8 E 9 Emilian		6
Montag	21 Johann Fr.	Adolph	9 Mathias		18
Dienstag	22 Timotheus	Timotheus	10 Laurenz		0
Mittwoch	23 Philipp Be.	Zachäus	11 Matth. Ap.		12
Donnerstag	24 Bartholom.	Bartholomäus	12 Phocius		24
Freitag	25 Ludw. K.	Ludwig	13 Marimus		6
Samstag	26 Zephirin	Samuel	14 Micheas		18
55) R. J. erw. d. Jüngl. zu R. L. 7. Pr. B. d. 10 Ausf. L. 17. Gr. B. d. L. Hochzeit. M. 22.					August, Ab. Den 4. — 1. Ab. • 13.—10 Fasten Tempelver- brennung. • 18.—15. Freu- dentag.
Sonntag	27 A 15 Jof. E.	A 14 Tr. Gebh.	15 E 10 M. H.		29
Montag	28 Augustin	Augustin	16 Schweistuch		12
Dienstag	29 Joh. Enth.	Joh. Enth.	17 Mycon		25
Mittwoch	30 Rosa J.	Benjamin	18 Flor. u. L.		8
Donnerstag	31 Naimund	Paulinus	19 Andreas M.		21





IX. **September**, Herbstmond, Obstmonath, kleiner May, hat 30 Tage.

Wochen- und Monatstag.	Allgemeiner Kalender für Katholiken und Protestanten.		Griechisch- russischer August.	Lauf des C 3. Gr	Mondesviertel.
Freitag	1 Aegydius	Aegydius	20 Samuel		5
Samstag	2 Stephan K.	Ernestus	21 Thaddäus		19
36) R. B. Wasserfücht. Luc. 14. Pr. Niem. 2. 5. d. Matth. 6. Gr. B. größten Gebothe. M. 22.					
Sonntag	3 A 16 Sch. E.	A 15 Tr. Man.	22 E 11 Agath.		4
Montag	4 Rosalia	Rosalia	23 Lupus		18
Dienstag	5 Victorin	Herkules	24 Eutyph. M.		3
Mittwoch	6 Zacharias	Magnus	25 Bartholom.		17
Donnerstag	7 Regina	Regina	26 Adrianus		1
Freitag	8 Maria Geb.	Maria Geburt	27 Pormenus		15
Samstag	9 Gorgonius	Bruno	28 Moses		29
37) R. B. größt. Geb. Matth. 22. Pr. B. Jüngl. zu Naim. Luc. 7. Gr. B. getr. Knechte. Matth. 25.					
Sonntag	10 A 17 N. M. J.	A 16 Tr. Sosth.	29 E 12 Joh. E.		13
Montag	11 Nemilianus	Protus	30 Alerand.		27
Dienstag	12 Tobias	Syrus	31 Gürt. Mar.		10
Mittwoch	13 Maternus	Maternus	1 Sept. Sim.		23
Donnerstag	14 † Erhöhung	† Erhöhung	2 Mamant		6
Freitag	15 Nicomedes	Mariana	3 Anthimus		19
Samstag	16 Ludmilla	Euphemia	4 Babilas		2
38) R. B. Sichtbrüch. Matth. 9. Pr. B. Wasserf. Luc. 14. Gr. B. d. 10 Jungfrauen. Matth. 25.					
Sonntag	17 A 18 Lambert	A 17 Tr. Lambert	5 E 13 Zach. E.		14
Montag	18 Thom. B.	Titus	6 Mich. Erz.		26
Dienstag	19 Januarus	Sidonia	7 Sozont M.		8
Mittwoch	20 Quatemb. †	Fausa	8 Maria Geb.		20
Donnerstag	21 Matth. Ap.	Matthäus	9 Joachim		2
Freitag	22 Mauritius †	Mauritius	10 Menodora		14
Samstag	23 Thecla †	Thecla	11 Theodora		26
39) R. B. d. Kön. Hochzeit. M. 22. P. B. größt. Geb. Matth. 22. Gr. Zachar. u. Elisabeth. L. 1.					
Sonntag	24 A 19 Gerard	A 18 Tr. Joh. E.	12 E 14 Authon.		8
Montag	25 Cleoph.	Cleophas	13 Kornel. H.		20
Dienstag	26 Justinus	Cyprian	14 † Erhöhung		3
Mittwoch	27 Cos. u. Dam.	Cosm. u. Dam.	15 Nicetas		16
Donnerstag	28 Wenzeslaus	Wenzeslaus	16 Euphemia		29
Freitag	29 Michael Erz.	Michael	17 Sophia		13
Samstag	30 Hieronymus	Hieronymus	18 Eumenius		28

Neumond den
2. um 6 Uhr 48
Min. Morg.

Erstes Viertel
den 9. um 0 U.
57 M. Morgens.

Vollmond den
16. um 7 Uhr 2
Min. Morg.

Letztes Viertel
den 24. um 10 U.
36 Min. Morg.

September, Elul.
Den 3. — 1. Elul.

X. **October**, Weinmond, Reifmonath, Blättersfall, hat 31 Tage.

Wochen- und Monatstag.	Allgemeiner Kalender für Katholiken und Protestanten.		Griechisch-russischer September.	Lauf des C	Gr	Monatsviertel.
40) K. Vom Kon. Sohn. Joh. 4. P. B. Sichtbrück. Matth. 9. Gr. Von d. Liebe d. Feinde. L. 6.						
Sonntag	1 U20 Kosfr.	U19 Fr. Nemig	19 E15 Troph.		13	Neumond den 1. um 4 Uhr 36 Min. Abends.
Montag	2 Leodegar	Leodegarius	20 Eustach.		27	
Dienstag	3 Candidus	Zairus	21 Kodrat A.		12	
Mittwoch	4 Franz Ser.	Franz	22 Phokas		27	Erstes Viertel den 8. um 8 U. 14 Min. Morg.
Donnerstag	5 Placidus	Fides	23 Empf. Joh.		12	
Freitag	6 Bruno	Friderike	24 Thecla		26	
Samstag	7 Justina J.	Abadias	25 Euphrosine		10	
41) K. B. d. Kön. Rech. Matth. 18. P. B. hoch. Kl. Matth. 22. Gr. B. d. Witwe Sohn. L. 7.						
Sonntag	8 U21 Brigitta	U20 Fr. Pelag.	26 E16 Johann		24	Vollmond den 15. um 10 Uhr 52 Min. Abends.
Montag	9 Dionys.	Dionysius	27 Kalist.		7	
Dienstag	10 Franc. B.	Friedmann	28 Charit. C.		20	
Mittwoch	11 Nicasius	Burkhard	29 Cyriacus		3	
Donnerstag	12 Maximilian	Maximilian	30 Gregor B.		16	Letztes Viertel den 24. um 3 Uhr 55 Min. Morg.
Freitag	13 Koloman	Eduard	1 Octob M. S.		28	
Samstag	14 Callistus	Callistus	2 Cyprian		11	
42) K. B. Zinsgrosh. Matth. 22. P. B. Kön. Sohn. Joh. 4. Gr. B. d. Säemann. Luc. 8.						
Sonntag	15 U22 Kirchv.	U21 Fr. Hedwig	3 E17 Dion.		23	Neumond den 31. um 2 Uhr 27 Min. Morgens.
Montag	16 Gallus Abt	Gallus	4 Hierotheus		5	
Dienstag	17 Hedwig	Florentin	5 Charit. M.		17	
Mittwoch	18 Lucas Ev.	Lucas Ev.	6 Thomas A.		28	October, Tischri.
Donnerstag	19 Ferdinand	Ferdinand	7 Sergius B.		10	Den 2.—1. Tischri.
Freitag	20 Felician	Wendelin	8 Pelagius		22	Neujahr 5587.
Samstag	21 Ursula	Ursula	9 Jacob Alph.		4	3.—2. zweytes Neujahrsest.
43) K. B. d. Oberst. Töcht. Matth. 9. P. B. d. Kön. R. Matth. 18. Gr. B. reichen Prasser. L. 16.						
Sonntag	22 U23 Cordula	U22 Fr. Cordula	10 E18 Eulam.		16	4.—3. Fasten Gedulsa.
Montag	23 Joh. Cap.	Severus	11 Philipp Ap.		28	11.—10. Verfohnungstag. od. lange Tag.
Dienstag	24 Fortunat	Nathan	12 Probus		11	16.—15. Anfang Laubhütentf.
Mittwoch	25 Crispinus	Crispinus	13 Carpus		24	17.—16. zweytes Palmensest.
Donnerstag	26 Evaristus	Amandus	14 Nazar. B.		7	22.—21. Palmensest.
Freitag	27 Sabina	Sabina	15 Euthym.		21	25.—22. Versammlungsf. Laubh. Ende.
Samstag	28 Simon. Jud.	Simon Jud.	16 Longinus		6	24.—23. Gesegefreude.
44) Kath. u. Prot. Jesus heilt den Aussätzigen. Matth. 8. Gr. Von Zachäus d. Zöllner. Luc. 19.						
Sonntag	29 U24 Narciss.	U23 Fr. Narci.	17 E19 Hoseas		21	
Montag	30 Claudia	Hartmann	18 Lucas Ev.		6	
Dienstag	31 Wolfgang †	Refor. Fest.	19 Joel Propph.		21	

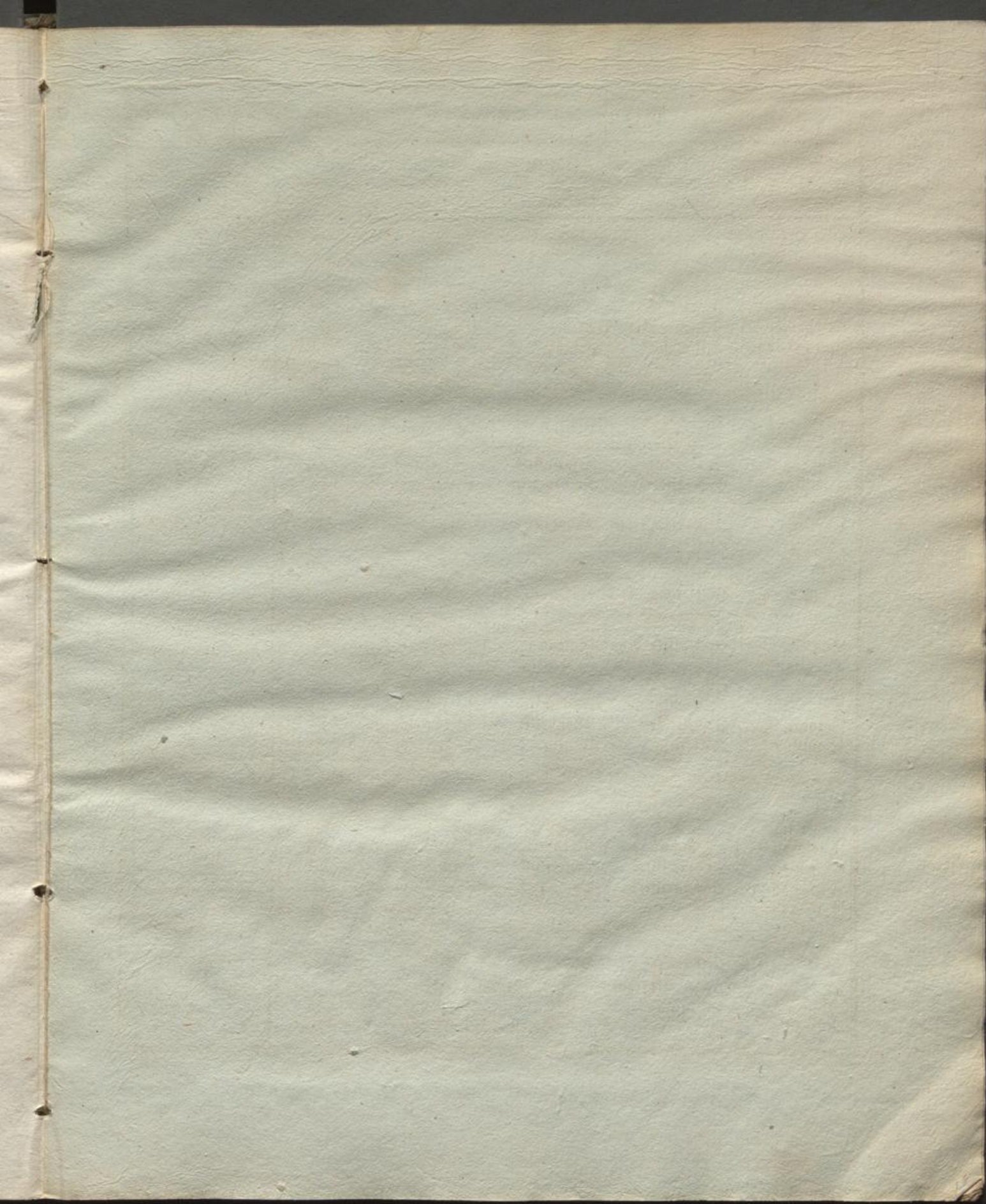

XI. **November** Wintermond, Nebelmonath, Spätjahr, hat 30 Tage.

Wochen- und Monathstag.	Allgemeiner Kalender für Katholiken und Protestanten.		Griechisch- russischer October.	Lauf des C 3. Gr.	Mondesviertel.
Mittwoch	1 Aller Heil	Hillar	20 Arthem.		0
Donnerstag	2 Aller Seel.	Gottlieb	21 Hilarion		21
Freitag	3 Hubertus	Theophil.	22 Avercius		5
Samstag	4 Carl Borom.	Dtto	23 Jacob Ap.		20
45) Kath. V. Schiff. Christi. Matth. 8. P. V. Zinsg. M. 22. Gr. Jes. treibt Teufel aus Luc. 8.					Erstes Viertel den 6. um 6 U. 29 Min. Abends.
Sonntag	5 A25 Emerich	A24 Tr. Bland.	24 C20 Arethas		3
Montag	6 Leonh.	Erdmann	25 Marcian		17
Dienstag	7 Engelbert	Malachias	26 Demetr.		0
Mittwoch	8 Gottfried	Gottfried	27 Nestor		13
Donnerstag	9 Theodor	Theodor	28 Terentius		25
Freitag	10 Andreas Ap.	Martin Luth.	29 Anastasius		7
Samstag	11 Martin B.	Martin B.	30 Zenobius		20
46) Kath. Vom Sämann und Samen. Matth. 13. Pr. Von Jairi Tochterlein Matth. 9.					Vollmond den 14. um 5 Uhr 15 Min. Abends.
Sonntag	12 A26 Martin	A25 Tr. Jonas	31 C21 Stach.		2
Montag	13 Stanislaus	Driccius	1 Nov. Cosm.		13
Dienstag	14 Zucundus	Levinus	2 Acindinus		25
Mittwoch	15 Leopold	Leopold	3 Acepfinus		7
Donnerstag	16 Edmund	Dttomar	4 Joh. A.		19
Freitag	17 Gregor	Hugo	5 Galacteon		1
Samstag	18 Eugen	Gelasius	6 Paulus Er.		13
47) Kath. Vom Senfl. Matth. 12. P. V. Schiff. Ch. M. 8. Gr. Von d. Obersien Tochter. L. 8.					Letztes Viertel den 22. um 7 Uhr 6 Min. Abends.
Sonntag	19 A27 Elisab.	A26 Tr. Elisab.	7 C22 Hieron.		25
Montag	20 Felir	Edmund	8 Ber. Mich.		7
Dienstag	21 Mar. Dpf.	Mar. Dpf.	9 Onesippus		20
Mittwoch	22 Cäcilia	Cäcilia	10 Crast. M.		3
Donnerstag	23 Clemens P.	Clemens	11 Victor		16
Freitag	24 Joh. v. Kr.	Emilie	12 Joh. Almos.		30
Samstag	25 Katharina	Katharina	13 Joh. Chrys.		14
48) Kath u. Prot. Vom Gräuel d. Berw. Matth. 24. Gr. Von d. barmh. Sam. Luc. 10.					Neumond den 29. um 0 Uhr 41 Min. Morg.
Sonntag	26 A28 Konrad	A27 Tr. Konrad	14 C23 Phil. A.		29
Montag	27 Virgilius	Günther	15 Gurius. M.		14
Dienstag	28 Sosthenes	Rufus	16 Matth. Ev.		29
Mittwoch	29 Saturninus	Walter	17 Gregor. N.		14
Donnerstag	30 Andreas A.	Andreas	18 Platon M.		29
					Nov. Markeswan. In diesem Monath ist weder Fest noch Fasttag. Den 1. — 1. Markes.

XII. **December**, Christmond, Schneemonath, hat 31 Tage.

Wochen- und Monathstag.	Allgemeiner Kalender für Katholiken und Protestanten.		Griechisch-russischer November.	Lauf des C.	Gr.	Mondesviertel.
Freitag	1 Eligius	Longinus	19 Abdias Pr.		14	
Samstag	2 Bibiana	Candidus	20 Gregor v. D.		29	
49) K. Es w. 3. gesch. Luc. 21. P. B. Einr. Ch. 3. Jer. Matth. 21. Gr. des reichen M. Aker. 1. 1.						
Sonntag	11 Adv. J. S.	11 Adv. Dem.	21 24 M. Dpf.		15	Erstes Viertel
Montag	4 Barbara	Barbara.	22 Philemon.		26	den 6. um 8 U.
Dienstag	5 Sabas	Abigail	23 Amphiloeh.		9	15 Min. Morg.
Mittwoch	6 Nicolaus †	Nicolaus	24 Clemens		22	
Donnerstag	7 Ambrosius †	Agathon	25 Katharina		4	
Freitag	8 Mar. Empf.	Mar. Empfang.	26 Alpyius		17	
Samstag	9 Leocadia	Joachim	27 Jakobus M.		29	
50) K. B. Joh. im Gef. Matth. 11. Pr. Es w. 3. gesch. Luc. 21. Gr. Jes. heilt am Sabb. Luc. 11.						
Sonntag	10 12 Adv. Jud.	12 Adv. Judith	28 1 Adventf.		10	Vollmond den
Montag	11 Damasius	Damasius	29 Paramon M.		22	14. um 0 Uhr 39
Dienstag	12 Marentius	Ottilia	30 Andreas		4	Min. Abends.
Mittwoch	13 Lucia M. †	Lucia	1 Decemb. M.		16	
Donnerstag	14 Spiridion	Nicasius	2 Habakuk Pr.		28	
Freitag	15 Irenäus †	Ignatius	3 Sophonias		10	Letztes Viertel
Samstag	16 Albinus †	Albinus	4 Barbara		22	den 22. um 7 Uhr
51) K. B. d. Zeugn. Joh. Joh. 1. P. B. Joh. im Gef. Matth. 11. Gr. B. groß. Abendm. Luc. 14						
Sonntag	17 13 Adv. Laz.	13 Adv. Laz.	5 2 Adventf.		4	
Montag	18 Gratianus	Wunibald	6 Nicolaus		17	
Dienstag	19 Nemes	Abraham	7 Ambrosius		29	
Mittwoch	20 Quatemb. †	Isaac	8 Patapius.		12	
Donnerstag	21 Thomas A.	Thomas	9 Mar. Empf.		26	Neumond den
Freitag	22 Zeno †	Beata	10 Menas		9	28. um 11 Uhr 26
Samstag	23 Victoria †	Dagobert	11 Daniel		23	Min. Abends.
52) K. Im 15. Jahre d. K. Eiber. Luc. 3. Pr. B. Zeugn. Joh. 3. 2. Gr. B. d. 10 Aues. Luc. 17.						
Sonntag	24 14 Adv. Ad. E.	14 Adv. Ad. u. E.	12 3 Adventf.		8	
Montag	25 H. Christ.	Christfest.	13 Eustratius		22	December, Kislew.
Dienstag	26 Stephan M.	Stephan M.	14 Thyrus		7	Den 1.—1. Kislew.
Mittwoch	27 Johann Ev.	Johann Ev.	15 Cleuther		22	= 25.—25. Einwei-
Donnerstag	28 Unsch. Kind.	Unsch. Kinder	16 Aggäus Pr.		7	hungsfest.
Freitag	29 Thomas B.	Jonathan	17 Daniel Pr.		22	= 31.—1. Tebet.
Samstag	30 David K.	David	18 Sebast. M.		7	
53) Kath. u. Prot. Die Ältern Jesu wunderten sich. Luc. 2.						
Sonntag	31 Sylvester	S. n. Ch. S.	19 4 Adventf.		21	

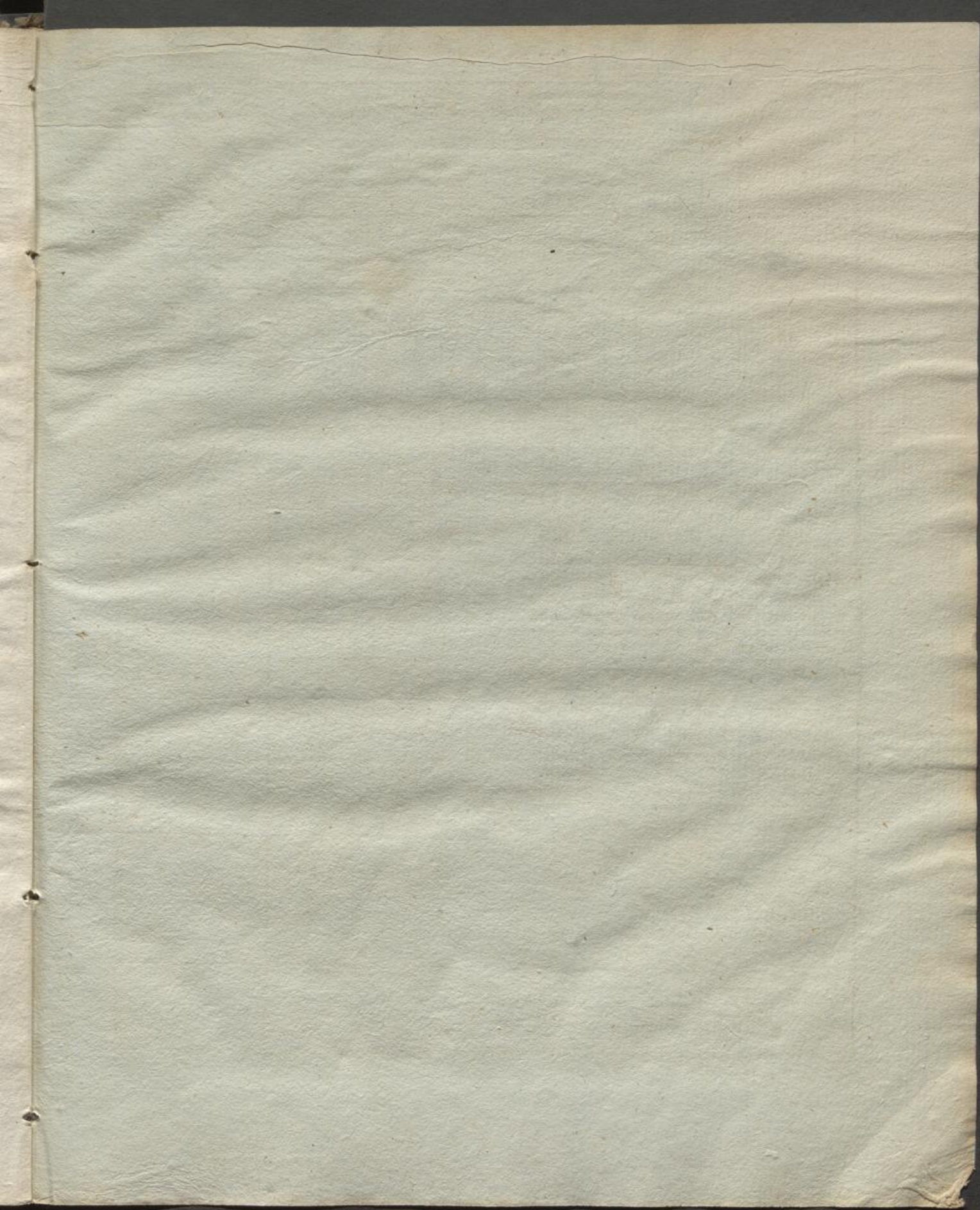

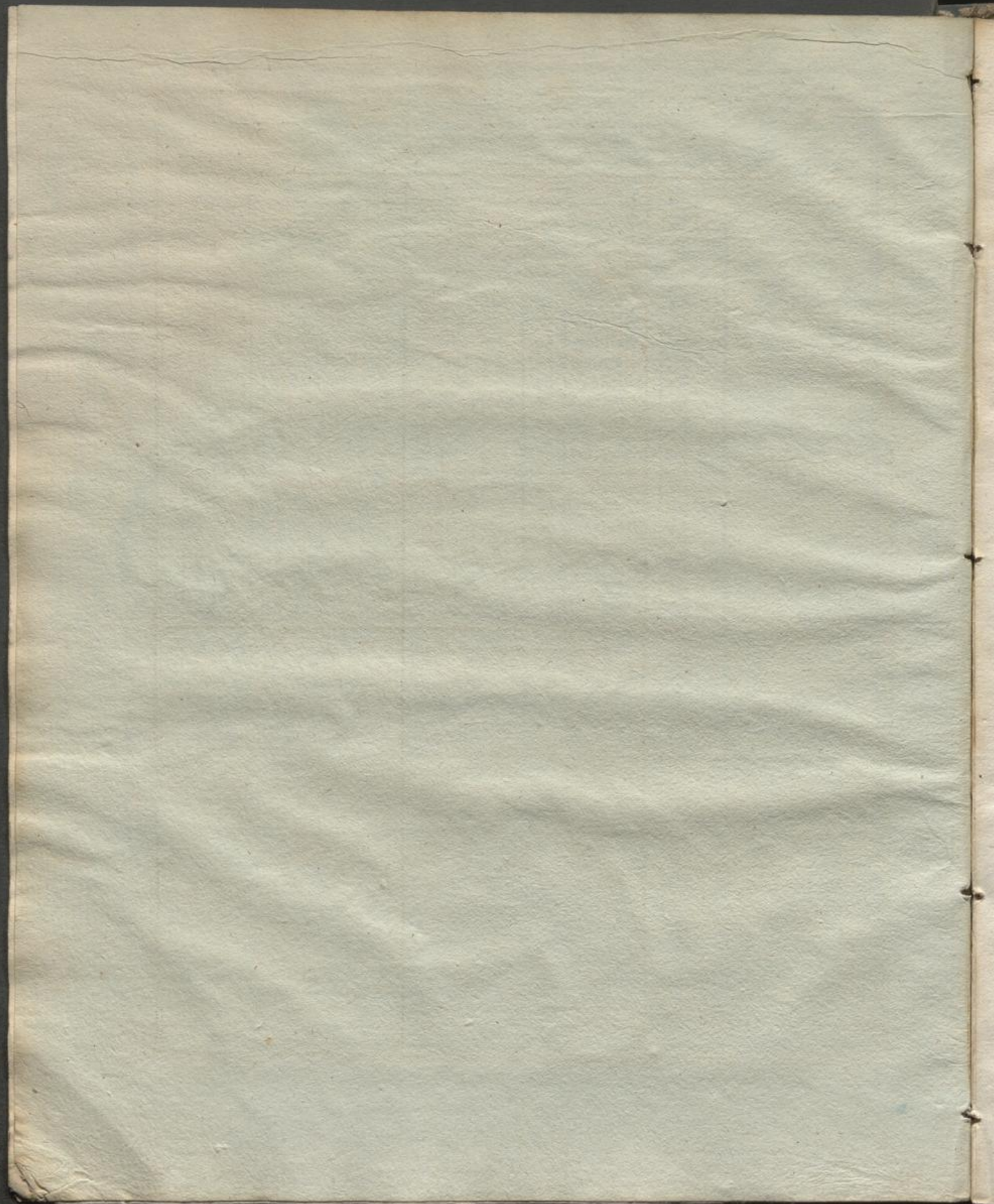

Jänner,

der Tag nimmt zu von 8 St. 12 Min. bis 9 St. 16 Min.

M. S.	Sonnens		Mondes	
	Aufg. u. M.	Untg. u. M.	Aufg. u. M.	Untg. u. M.
1			Morg.	
2	7 54	4 6	1 2	Der (geht bey
3	7 53	4 7	1 1	Fage unter. 4 53
4	7 52	4 8	2 15	Der (geht bey
5	7 51	4 9	2 33	Fage unter. 4 53
6	7 51	4 9	3 29	Der (geht bey
7	7 50	4 10	4 42	Fage unter. 4 53
8	7 50	4 10	4 47	Der (geht bey
9	7 49	4 11	4 44	Fage unter. 4 53
10	7 48	4 11	5 28	Der (geht bey
11	7 47	4 12	6 7	Fage unter. 4 53
12	7 46	4 13	7 8	Der (geht bey
13	7 44	4 14	8 9	Fage unter. 4 53
14	7 43	4 14	9 9	Der (geht bey
15	7 43	4 15	10 11	Fage unter. 4 53
16	7 42	4 15	11 10	Der (geht bey
17	7 40	4 16	12 25	Fage unter. 4 53
18	7 39	4 16	1 21	Der (geht bey
19	7 38	4 17	2 27	Fage unter. 4 53
20	7 37	4 18	3 28	Der (geht bey
21	7 35	4 18	4 30	Fage unter. 4 53
22	7 33	4 19	5 25	Der (geht bey
23	7 33	4 19	6 6	Fage unter. 4 53
24	7 31	4 20	7 7	Der (geht bey
25	7 30	4 20	8 32	Fage unter. 4 53
26	7 28	4 21	9 46	Der (geht bey
27	7 26	4 21	10 22	Fage unter. 4 53
28	7 25	4 22	11 40	Der (geht bey
29	7 24	4 22	12 18	Fage unter. 4 53
30	7 22	4 23	Morg.	Der (geht bey
31	7 22	4 23	1 9	Fage unter. 4 53

Die Sonne rückt aus dem Zeichen des Steinbocks in das des Wassermannes, Freytag den 20. um 1 Uhr 15 M. 19 Secunden Abends.

Uranus (♅) geht im Anfange des Monats nach der Sonne unter, und gegen das Ende desselben vor der Sonne auf. — Saturnus (♄) geht am ersten um 10 Uhr Abends durch den Meridian, passirt immer früher, und geht am Ende um 4 1/2 Uhr Morgens unter. — Jupiter (♃) geht erst um 9 1/2 Uhr Abends auf, und passirt gegen das Ende zwischen 2 und 3 Uhr Morg. den Meridian. — Mars (♂) ist nach Mitternacht im Osten sichtbar. — (♀) Venus erscheint als Morgenstern kaum 1 Stunde vor der Sonne, und hat beynähe volles Licht.

Die Uhren rücken vom 1. zum 12. um 4 Min. 47 Sec., vom 12. bis zum 20. um 2 Min. 44 Sec., und vom 20. zum 31. um 2 Min. 25 Sec. gegen wahre Zeit vor.

Februar,

der Tag nimmt zu von 9 St. 18 Min. bis 10 St. 48 Min.

M. S.	Sonnens		Mondes	
	Aufg. u. M.	Untg. u. M.	Aufg. u. M.	Untg. u. M.
1	7 21	4 39	2 22	Der (geht
2	7 19	4 41	3 20	bey Fage u.
3	7 17	4 43	4 27	Der (geht
4	7 17	4 44	5 27	bey Fage u.
5	7 15	4 46	6 55	Der (geht
6	7 13	4 48	8 28	bey Fage u.
7	7 11	4 50	9 54	Der (geht
8	7 9	4 52	11 48	bey Fage u.
9	7 7	4 54	1 48	Der (geht
10	7 7	4 55	3 48	bey Fage u.
11	7 6	4 55	5 48	Der (geht
12	7 4	4 57	7 48	bey Fage u.
13	7 3	4 58	9 48	Der (geht
14	7 2	5 0	11 48	bey Fage u.
15	6 59	5 2	1 48	Der (geht
16	6 57	5 3	3 48	bey Fage u.
17	6 56	5 5	5 48	Der (geht
18	6 54	5 7	7 48	bey Fage u.
19	6 52	5 9	9 48	Der (geht
20	6 50	5 11	11 48	bey Fage u.
21	6 48	5 13	1 48	Der (geht
22	6 47	5 14	3 48	bey Fage u.
23	6 45	5 16	5 48	Der (geht
24	6 42	5 19	7 48	bey Fage u.
25	6 41	5 20	9 48	Der (geht
26	6 39	5 22	11 48	bey Fage u.
27	6 38	5 23	Morg.	Der (geht
28	6 36	5 25		bey Fage u.

Die Sonne rückt aus dem Wasser in das Zeichen der Fische, Sonntag den 19. um 3 Uhr 58 Min. 46 S. Morgens.

Uranus (♅) ist immer kürzer Abends in Westen sichtbar. Saturnus (♄) geht in den Morgenstunden immer früher unter. — Jupiter (♃) glänzt am Abend in Osten. — Mars (♂) geht im ganzen Monate kurz vor und nach Mitternacht auf. — Venus (♀) ist bey Tage am Himmel. Mercurius (♿) geht um 6 Uhr 40 Min. Morgens auf.

Die Uhren gehen vom 1. zum 11. um 0 M. 41 Sec. gegen wahre Zeit zu früh, den 11. und 12. ist die größte Differenz. Vom 11. zum 20. gehen sie um 0 M. 31 Sec. und vom 20. zum 28. um 1 M. 13 Sec. später.

März,

der Tag nimmt zu von 10 St. 52 Min. bis 12 St. 38 Min.

M. S.	Sonnens		Mondes	
	Aufg. u. M.	Untg. u. M.	Aufg. u. M.	Untg. u. M.
1	6 34	5 27	1 23	Der (geht
2	6 33	5 28	2 23	bey Fage u.
3	6 31	5 30	3 15	Der (geht
4	6 29	5 32	4 5	bey Fage u.
5	6 28	5 33	5 31	Der (geht
6	6 26	5 35	6 0	bey Fage u.
7	6 24	5 37	6 24	Der (geht
8	6 22	5 39	6 47	bey Fage u.
9	6 20	5 41	7 17	Der (geht
10	6 19	5 42	7 50	bey Fage u.
11	6 17	5 44	8 23	Der (geht
12	6 16	5 45	8 56	bey Fage u.
13	6 14	5 47	9 29	Der (geht
14	6 12	5 49	10 2	bey Fage u.
15	6 10	5 51	10 35	Der (geht
16	6 8	5 53	11 8	bey Fage u.
17	6 7	5 54	11 41	Der (geht
18	6 5	5 56	12 14	bey Fage u.
19	6 2	5 59	1 17	Der (geht
20	6 1	6 0	2 20	bey Fage u.
21	5 59	6 2	3 23	Der (geht
22	5 58	6 3	4 26	bey Fage u.
23	5 56	6 5	5 29	Der (geht
24	5 54	6 7	6 32	bey Fage u.
25	5 53	6 8	7 35	Der (geht
26	5 51	6 10	8 38	bey Fage u.
27	5 49	6 12	9 41	Der (geht
28	5 47	6 14	10 44	bey Fage u.
29	5 45	6 16	11 47	Der (geht
30	5 43	6 18	12 50	bey Fage u.
31	5 41	6 20	1 53	Der (geht

Die Sonne rückt aus den Fischen in das Zeichen des Widders, Dienstag den 21. um 4 Uhr 12 Min. 32 Secunden Morgens. Frühlingsanfang Tag u. Nacht gleiche. (Erstes Aequinoctium.)

Uranus (♅) geht zwischen 5 und 4 Uhr Morgens auf. — Saturnus (♄) geht nach Mitternacht zeitig unter. — Jupiter (♃) ist die ganze Nacht sichtbar. — Mars (♂) geht zwischen 10 und 11 Uhr Abends auf. — Venus (♀) geht im Anzuge kurz nach der Sonne auf, und am Ende kurz nach derselben unter.

Die Uhren gehen vom 1. zum 11. um 2 Min. 21 Sec., von 11. zum 18. um 1 Min. 59 Sec., und vom 18. zum 31. um 4 Min. 0 Sec. gegen wahre Zeit langsamer.

April,

der Tag nimmt zu von 12 St. 40 Min.
bis 14 St. 14 Min.

N. M.	Sonnens:		Mondes:	
	Aufg. u. M.	Untg. u. M.	Aufg. u. M.	Untg. u. M.
1	5 40	6 21	2 41	Der (geht
2	5 39	6 22	3 34	beg. Tage u. Morg.
3	5 37	6 24	3 33	Der (geht
4	5 35	6 26	3 33	beg. Tage u. Morg.
5	5 33	6 28	3 34	Der (geht
6	5 31	6 30	3 34	beg. Tage u. Morg.
7	5 30	6 31	3 34	Der (geht
8	5 28	6 33	3 34	beg. Tage u. Morg.
9	5 26	6 35	3 34	Der (geht
10	5 25	6 36	3 34	beg. Tage u. Morg.
11	5 23	6 38	3 34	Der (geht
12	5 22	6 39	3 34	beg. Tage u. Morg.
13	5 20	6 41	3 34	Der (geht
14	5 18	6 43	3 34	beg. Tage u. Morg.
15	5 17	6 44	3 34	Der (geht
16	5 15	6 46	3 34	beg. Tage u. Morg.
17	5 13	6 48	3 34	Der (geht
18	5 12	6 49	3 34	beg. Tage u. Morg.
19	5 10	6 51	3 34	Der (geht
20	5 8	6 53	3 34	beg. Tage u. Morg.
21	5 6	6 55	3 34	Der (geht
22	5 5	6 57	3 34	beg. Tage u. Morg.
23	5 2	6 59	3 34	Der (geht
24	4 1	7 0	3 34	beg. Tage u. Morg.
25	4 59	7 7	3 34	Der (geht
26	4 57	7 7	3 34	beg. Tage u. Morg.
27	4 55	7 7	3 34	Der (geht
28	4 53	7 7	3 34	beg. Tage u. Morg.
29	4 51	7 7	3 34	Der (geht
30	4 49	7 7	3 34	beg. Tage u. Morg.
31	4 47	7 7	3 34	Der (geht

Die Sonne rückt aus dem Widder in das Zeichen des Stiers Donnerstag den 20. um 4 Uhr 46 Min. 57 Sec. Abends.

Uranus (♅) geht im Anfange um 3 Uhr Morgens auf, und so immer früher. — Saturnus (♄) geht am 1. um Mitternacht, und dann früher unter. — Jupiter (♃) geht in den Morgenstunden und zwar immer früher unter. — Mars (♂) ist immer nahe in den Abendstunden sichtbar. — Venus (♀) ist nach der Sonne im Westen zu sehen, und hat noch bey nahe volles Licht.

Die Uhren gehen vom 1. zum 12. um 3 Min. 11 Sec., vom 12. zum 20. um 1 Min. 58 Sec., und vom 20. zum 30. um 1 Min. 49 Sec. langsamer gegen wahre Zeit.

May,

der Tag nimmt zu von 14 St. 18 Min.
bis 15 St. 32 Min.

N. M.	Sonnens:		Mondes:	
	Aufg. u. M.	Untg. u. M.	Aufg. u. M.	Untg. u. M.
1	4 51	7 10	2 11	Der (geht
2	4 49	7 12	2 33	beg. Tage u. Morg.
3	4 47	7 14	2 35	Der (geht
4	4 45	7 16	2 38	beg. Tage u. Morg.
5	4 42	7 18	2 43	Der (geht
6	4 40	7 19	2 48	beg. Tage u. Morg.
7	4 38	7 21	2 53	Der (geht
8	4 37	7 23	2 58	beg. Tage u. Morg.
9	4 35	7 24	3 03	Der (geht
10	4 33	7 26	3 08	beg. Tage u. Morg.
11	4 32	7 28	3 13	Der (geht
12	4 31	7 29	3 18	beg. Tage u. Morg.
13	4 30	7 30	3 23	Der (geht
14	4 28	7 31	3 28	beg. Tage u. Morg.
15	4 27	7 33	3 33	Der (geht
16	4 26	7 35	3 38	beg. Tage u. Morg.
17	4 24	7 36	3 43	Der (geht
18	4 23	7 38	3 48	beg. Tage u. Morg.
19	4 22	7 39	3 53	Der (geht
20	4 21	7 40	3 58	beg. Tage u. Morg.
21	4 20	7 41	4 03	Der (geht
22	4 19	7 42	4 08	beg. Tage u. Morg.
23	4 18	7 43	4 13	Der (geht
24	4 16	7 44	4 18	beg. Tage u. Morg.
25	4 15	7 45	4 23	Der (geht
26	4 14	7 47	4 28	beg. Tage u. Morg.
27	4 13	7 48	4 33	Der (geht
28	4 12	7 49	4 38	beg. Tage u. Morg.
29	4 11	7 50	4 43	Der (geht
30	4 10	7 51	4 48	beg. Tage u. Morg.
31	4 9	7 52	4 53	Der (geht

Die Sonne rückt aus dem Stier in das Zeichen der Zwillinge Sonnt. d. 21. um 5 Uhr 11. Min. 19 Sec. Abends.

Uranus (♅) geht kurz vor Mitternacht auf. — Saturnus (♄) geht zwischen 11 und 9 Uhr Abends unter. — Jupiter (♃) geht zwischen 3 und 1 Uhr Morgens unter. — Mars (♂) geht am 1. gegen 8 Uhr Abends auf, und gegen das Ende um 3 Uhr Morgens unter. — Venus (♀) ist Abendstern, und hat noch beynähe volles Licht.

Die Uhren gehen vom 1. zum 14. um 0 Min. 55 Sec. zu spät, vom 14. zum 16. ist die größte Differenz, vom 16. zum 23. um 0 Min. 18 Sec., und vom 23. zum 31. um 0 Min. 51 Sec. geschwinder.

Juny,

der Tag nimmt zu von 15 St. 36 Min.
bis 15 St. 50 Min.

N. M.	Sonnens:		Mondes:	
	Aufg. u. M.	Untg. u. M.	Aufg. u. M.	Untg. u. M.
1	4 12	7 48	1 43	Der (geht
2	4 11	7 49	2 27	beg. Tage u. Morg.
3	4 10	7 50	3 11	Der (geht
4	4 9	7 51	3 55	beg. Tage u. Morg.
5	4 8	7 52	4 39	Der (geht
6	4 7	7 53	5 23	beg. Tage u. Morg.
7	4 6	7 54	6 07	Der (geht
8	4 6	7 54	6 51	beg. Tage u. Morg.
9	4 6	7 55	7 35	Der (geht
10	4 5	7 55	8 19	beg. Tage u. Morg.
11	4 5	7 55	9 03	Der (geht
12	4 5	7 55	9 47	beg. Tage u. Morg.
13	4 4	7 56	10 31	Der (geht
14	4 4	7 56	11 15	beg. Tage u. Morg.
15	4 4	7 56	11 59	Der (geht
16	4 3	7 57	12 43	beg. Tage u. Morg.
17	4 3	7 57	1 27	Der (geht
18	4 3	7 57	2 11	beg. Tage u. Morg.
19	4 3	7 57	2 55	Der (geht
20	4 3	7 57	3 39	beg. Tage u. Morg.
21	4 3	7 57	4 23	Der (geht
22	4 3	7 57	5 07	beg. Tage u. Morg.
23	4 3	7 57	5 51	Der (geht
24	4 3	7 57	6 35	beg. Tage u. Morg.
25	4 3	7 57	7 19	Der (geht
26	4 4	7 56	8 03	beg. Tage u. Morg.
27	4 4	7 56	8 47	Der (geht
28	4 4	7 56	9 31	beg. Tage u. Morg.
29	4 4	7 56	10 15	Der (geht
30	4 4	7 55	10 59	beg. Tage u. Morg.
31	4 5	7 55	11 43	Der (geht

Die Sonne geht aus den Zwillingen in das Zeichen des Krebses Donnerstag den 23. um 1 Uhr 48 M. 55 Secunden Morgens. (Sommer s Sonnenswende.)

Uranus (♅) geht zwischen 11 und 9 Uhr Abends auf. — Saturnus (♄) geht um 9 Uhr Abends unter, und gegen Ende um 3 1/2 Uhr Morg. auf. — Jupiter (♃) geht kurz nach und vor Mitternacht unter. — Venus (♀) ist Abendstern, und am 8. 11 Zoll erleuchtet.

Die Uhren gehen vom 1. zum 12. um 1 Min. 57 Sec., vom 12. zum 21. um 1 Min. 34 Sec., und vom 21. zum 30. um 1 Min. 53 Sec. gegen wahre Zeit schneller.

July,

der Tag nimmt ab von 15 St. 50 Min
bis 14 St. 56 Min.

Z. M.	Sonnens		Mondes		Anmerk.
	Aufg. u. M.	Untg. u. M.	Aufg. u. M.	Untg. u. M.	
1	4	5	7	55	Der (C) geht b. Tage unter.
2	4	5	7	55	
3	4	5	7	54	
4	4	6	7	54	
5	4	7	7	53	
6	4	8	7	52	
7	4	9	7	51	
8	4	10	7	50	
9	4	11	7	49	
10	4	12	7	48	
11	4	13	7	47	
12	4	14	7	46	
13	4	15	7	45	
14	4	16	7	44	
15	4	17	7	43	
16	4	18	7	42	
17	4	19	7	41	
18	4	20	7	39	
19	4	21	7	38	
20	4	22	7	38	
21	4	23	7	37	
22	4	24	7	36	
23	4	25	7	35	
24	4	27	7	33	
25	4	27	7	33	
26	4	29	7	31	
27	4	30	7	30	
28	4	31	7	29	
29	4	32	7	28	
30	4				
31	4				

Die Sonne rückt aus dem Krebs in das Zeichen des Löwen Sonntag den 23. o Uhr 39 Min. 36 Sec. Abends.

Uranus (♅) geht am 1. um 9 Uhr Abends auf, und zu Ende um 3 1/2 Uhr Morgens unter. — Saturnus (♄) geht zwischen 3 und 1 Uhr Morgens auf. — Jupiter (♃) geht zwischen 11 und 9 Uhr Abends unter. — Mars (♂) geht erst um Mitternacht unter und dann früher. — Venus (♀) ist noch Abendstern, und am 12. noch 10 Zoll beleuchtet.

Die Uhren gehen vom 1. zum 10. um 1 Min. 34 Sec., vom 10. zum 20. um 1 Min. 3 Sec., vom 20. zum 26. um 0 Min. 12 Sec. geschwinder, aber vom 27. zum 31. um 0 Min. 5 Sec. zu spät.

August,

der Tag nimmt ab von 14 St. 54 Min.
bis 13 St. 20 Min.

Z. M.	Sonnens		Mondes		Anmerk.
	Aufg. u. M.	Untg. u. M.	Aufg. u. M.	Untg. u. M.	
1	4	33	7	27	Der (C) geht b. Tage unter.
2	4	35	7	25	
3	4	36	7	24	
4	4	37	7	23	
5	4	38	7	22	
6	4	40	7	20	
7	4	42	7	18	
8	4	43	7	16	
9	4	45	7	14	
10	4	46	7	13	
11	4	48	7	11	
12	4	50	7	9	
13	4	51	7	8	
14	4	51	7	8	
15	4	53	7	6	
16	4	55	7	4	
17	4	57	7	2	
18	4	58	6	1	
19	5	0	6	59	
20	5	2	6	57	
21	5	3	6	56	
22	5	5	6	54	
23	5	7	6	52	
24	5	9	6	50	
25	5	11	6	48	
26	5	13	6	46	
27	5	14	6	45	
28	5	15	6	44	
29	5	16	6	43	
30	5	18	6	41	
31	5	20	6	39	

Die Sonne rückt aus dem Löwen in das Zeichen der Jungfrau Mittwoch den 23. um 7 Uhr 7 M. 27 Sec. Abends.

Uranus (♅) geht zwischen 11 und 9 Uhr Abends durch den Meridian. — Saturnus (♄) geht erst um 1 Uhr Morgens auf, und dann immer früher. — Jupiter (♃) geht um 9 Uhr Abends unter, und dann früher. — Mars (♂) geht zwischen 11 und 9 Uhr Abends unter. — Venus ist noch Abendstern, und am 8. 9 Zoll erleuchtet.

Die Uhren gehen vom 1. zum 12. um 1 Min. 10 Sec., vom 12. zum 20. um 1 Min. 36 Sec., vom 20. zum 31. um 2. Min. 57 Sec. langsamer.

September,

der Tag nimmt ab von 13 St. 10 Min.
bis 11 St. 34 Min.

Z. M.	Sonnens		Mondes		Anmerk.
	Aufg. u. M.	Untg. u. M.	Aufg. u. M.	Untg. u. M.	
1	5	25	6	34	Der (C) geht b. Tage unter.
2	5	26	6	33	
3	5	27	6	32	
4	5	28	6	31	
5	5	30	6	29	
6	5	31	6	28	
7	5	32	6	27	
8	5	34	6	25	
9	5	36	6	23	
10	5	38	6	21	
11	5	41	6	18	
12	5	42	6	17	
13	5	44	6	15	
14	5	46	6	13	
15	5	47	6	12	
16	5	49	6	10	
17	5	51	6	8	
18	5	53	6	6	
19	5	55	6	4	
20	5	56	6	3	
21	5	58	6	1	
22	5	59	6	0	
23	6	1	5	58	
24	6	3	5	56	
25	6	4	5	55	
26	6	6	5	53	
27	6	8	5	51	
28	6	9	5	50	
29	6	11	5	48	
30	6	13	5	46	

Die Sonne rückt aus der Jungfrau in das Zeichen der Waage Samstag den 23. um 3 Uhr 44 Min. 7 Sec. Abends. — Herbst: Tag: und Nachtgleiche. — (Zweytes Aequinoctium.)

Uranus (♅) geht am 1. um Mitternacht unter, und dann vorher. — Saturnus (♄) geht zwischen 11 und 10 Uhr Abends unter. — Jupiter (♃) geht kurz nach der Sonne unter, und zuletzt vor derselben auf. — Mars (♂) geht zwischen 9 und 8 Uhr Abends unter. — Venus (♀) ist Abendstern, und ist am 1. 8 Zoll erleuchtet.

Die Uhren gehen vom 1. zum 12. um 3 Min. 38 Sec., vom 12. zum 21. um 3 Min. 10 Sec., und vom 21. zum 30. um 3 Min. 2 Sec. langsamer.

October,

der Tag nimmt ab von 10 St. 30 Min.
bis 9 St. 48 Min.

M. Z.	Sonnens		Mondes	
	Aufg. u. M.	Untg. u. M.	Aufg. u. M.	Untg. u. M.
1	6 15	5 44	5 29	
2	6 17	5 42	5 59	
3	6 18	5 41	6 37	
4	6 21	5 38	7 20	
5	6 22	5 37	8 11	
6	6 24	5 35	9 7	
7	6 26	5 33	10 10	
8	6 28	5 31	11 20	
9	6 30	5 29		Morg.
10	6 31	5 28		0 28
11	6 33	5 26		1 36
12	6 35	5 24		2 45
13	6 36	5 23		3 52
14	6 38	5 21		4 57
15	6 40	5 19		5 51
16	6 41	5 18		6 30
17	6 43	5 16		7 57
18	6 44	5 15		8 32
19	6 46	5 13		9 12
20	6 47	5 12		10 57
21	6 48	5 11		11 47
22	6 50	5 9		12 45
23	6 53	5 6		1 48
24	6 55	5 4		Morg.
25	6 57	5 2		0 26
26	6 59	5 0		1 59
27	7 0	4 59		2 11
28	7 2	4 57		3 26
29	7 4	4 55		4 42
30	7 7	4 54		5 6
31	7 6	4 53		6 24

Die Sonne rückt aus der Wage in das Zeichen des Scorpions Dienstags den 24. um 11 Uhr 51 Min. 58 Sec. Morgens.

Uranus (♅) geht zwischen 11 und 9 Uhr Abends unter. — Saturnus (♄) geht am ersten um 10 Uhr unter, gegen Ende 8 1/2 Uhr Abends auf. — Jupiter (♃) geht am ersten um 5 Uhr unter, zu Ende nach 4 Uhr Morgens auf. — Mars (♂) geht den ganzen Monath um 8 Uhr einige 20 Min. Abends unter. — Venus (♀) ist Abendstern, und am 12. 6 Zoll erleuchtet.

Die Uhren gehen vom 1. zum 12. um 3 Min. 8 Sec., vom 12. zum 20. um 1 Min. 42 Sec., vom 20. zum 31. um 1 Min. 9 Sec. langsamer.

November,

der Tag nimmt ab von 9 St. 44 Min.
bis 8 St. 30 Min.

M. Z.	Sonnens		Mondes	
	Aufg. u. M.	Untg. u. M.	Aufg. u. M.	Untg. u. M.
1	7 8	4 51		
2	7 7	4 51		
3	7 7	4 50		
4	7 11	4 48		
5	7 13	4 46		
6	7 14	4 45		
7	7 16	4 43		
8	7 18	4 41		
9	7 19	4 40		
10	7 20	4 39		
11	7 22	4 37		
12	7 23	4 36		
13	7 25	4 34		
14	7 27	4 32		
15	7 29	4 30		
16	7 30	4 29		
17	7 31	4 28		
18	7 33	4 26		
19	7 34	4 25		
20	7 34	4 25		
21	7 36	4 23		
22	7 37	4 22		
23	7 39	4 20		
24	7 40	4 19		
25	7 40	4 19		
26	7 41	4 18		
27	7 42	4 17		
28	7 44	4 16		
29	7 45	4 15		
30	7 45	4 15		

Die Sonne rückt aus dem Scorpion in das Zeichen des Schützen Mittwoch den 22. um 8 Uhr 15 Min. 18 Sec. Abends.

Uranus (♅) geht zwischen 9 und 7 Uhr Abends unter. — Saturnus (♄) geht zwischen 8 und 6 Uhr Abends auf. — Jupiter (♃) ist Morgens in Oesen sichtbar. — Mars (♂) geht um 8 Uhr etliche 20 Min. Abends unter. — Venus (♀) ist Abendstern, und am 8. 4 Zoll erleuchtet.

Die Uhren gehen vom 1. zum 2. um 0 Min. 7 Sec. zu langsam, vom 4. zum 16. um 1 Min. 11 Sec., vom 16. zum 30. um 3 Min. 53 Sec. geschwinder.

December,

der Tag nimmt ab von 8 St. 28 Min.
bis 8 St. 12 Min.

M. Z.	Sonnens		Mondes	
	Aufg. u. M.	Untg. u. M.	Aufg. u. M.	Untg. u. M.
1	7 46	4 14		
2	7 47	4 13		
3	7 48	4 12		
4	7 49	4 11		
5	7 50	4 10		
6	7 51	4 9		
7	7 52	4 8		
8	7 52	4 8		
9	7 53	4 7		
10	7 54	4 6		
11	7 55	4 5		
12	7 56	4 4		
13	7 56	4 4		
14	7 56	4 4		
15	7 56	4 4		
16	7 57	4 3		
17	7 57	4 3		
18	7 57	4 3		
19	7 57	4 3		
20	7 57	4 3		
21	7 57	4 3		
22	7 57	4 3		
23	7 57	4 3		
24	7 57	4 3		
25	7 57	4 3		
26	7 56	4 4		
27	7 56	4 4		
28	7 56	4 4		
29	7 55	4 5		
30	7 55	4 5		
31	7 54	4 6		

Die Sonne rückt aus dem Schützen in das Zeichen des Steinbocks Freyt. den 22. um 8 Uhr 51 Min. 45 Sec. Morg. — Winter: Sonnenwende. —

Uranus (♅) geht zwischen 7 und 5 Uhr Abends unter. — Saturnus (♄) geht zwischen 6 und 4 Uhr Abends auf. — Jupiter (♃) geht Anfangs um 2 1/2 Uhr Morgens auf, und dann früher. — Mars (♂) geht um 8 Uhr etliche 30 Min. Abends unter. — Venus (♀) wird zu Ende Morgenstern, und ist am 9. 1 Zoll erleuchtet.

Die Uhren gehen vom 1. zum 12. um 4 Min. 41 Sec., vom 12. zum 20. um 3 Min. 53 Sec., vom 20. zum 25. um 2 Min. 30 Sec., und vom 25. zum 31. um 2 Min. 58 Sec. gegen wahre Zeit geschwinder.