

Wiener Stadt-Bibliothek

79902 A

0 0299

XVIII 133.

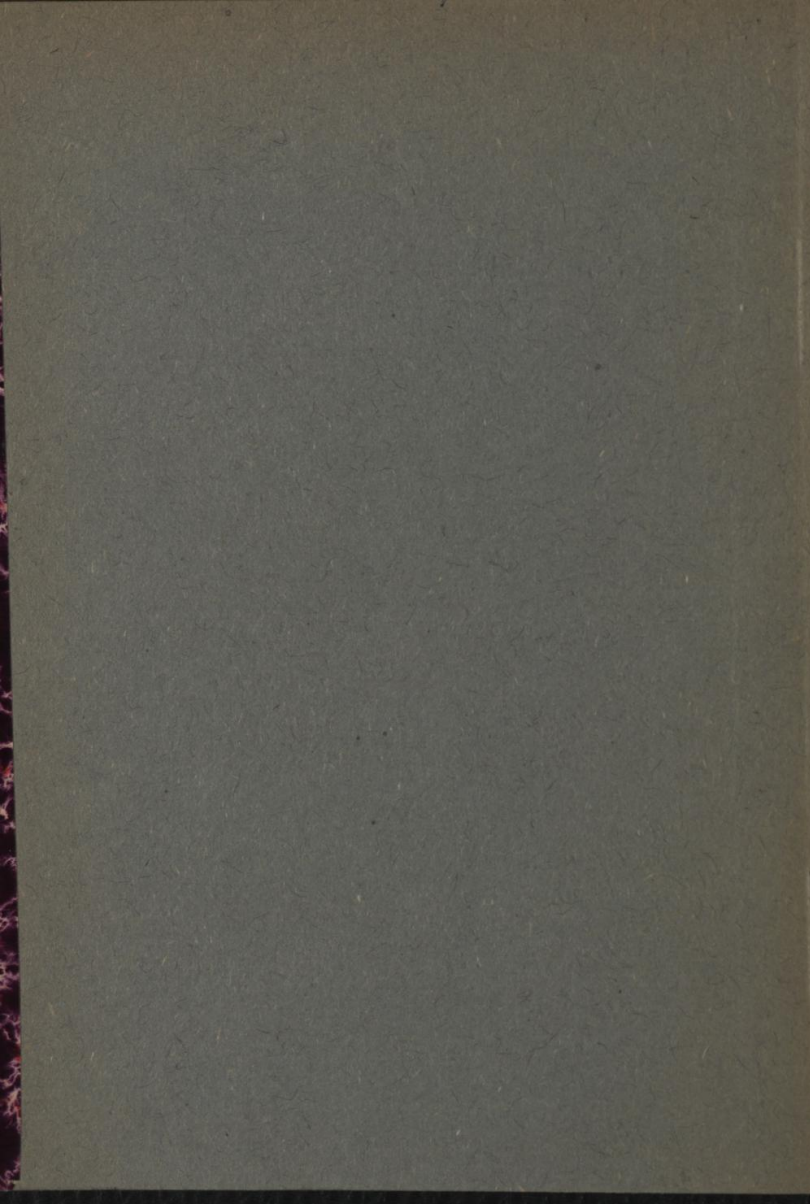

Preis K 3.—.

A 79902

45

27

▲ ▲ ▲ XVIII. BEZIRK ▲ ▲ ▲

**Das Buch der Häuser und
= Hausbesitzer Wiens. =**

Herausgeber: JOSEF LENOBEL.



WIEN u. LEIPZIG 1908.

JOSEF LENOBEL, VERLAGSBUCHHANDLUNG.

Alle Rechte vorbehalten.

7. N.

118888



Für Hausbesitzer und für alle kaufmännischen Betriebe!

„Das Buch der Häuser und Hausbesitzer Wiens“ besteht aus 21 Heften (Format 16×11 cm).

Jedes Heft behandelt einen Bezirk und hat folgenden Inhalt:

1. Eine Darstellung der richtigen Fassion des Ertrages aus Hausbesitz, einerseits zur Einkommensteuer, anderseits zur Hauszinssteuer unter Berücksichtigung nicht nur der bezüglichen gesetzlichen Bestimmungen, sondern auch unter Heranziehung des vorliegenden Materiales an Finanz-Ministerial-Verordnungen und Verwaltungsgerichtshof-Judikaten.

2. Alle Häuser des Bezirkes nach Straßen alphabetisch und nach Orientierungsnummern arithmetisch geordnet mit den Namen der Hausbesitzer nach dem neuesten Stande.



3. Ein alphabetisch geordnetes Namensverzeichnis der Hausbesitzer.

4. Nach jedem gedruckten Blatte ein eingehaftetes leeres Blatt zur Vormerkung der Veränderungen und anderer Notizen.

Jedes Heft ist **einzeln käuflich** und je nach der Ausdehnung des Bezirkes zu nachstehenden Preisen zu erwerben:

Heft 1 (I. Bezirk) K 2.—;	Heft 12 (XII. Bezirk) K 3.—;
Heft 2 (II. Bezirk) K 3.—;	Heft 13 (XIII. Bezirk) K 3.—;
Heft 3 (III. Bezirk) K 3.—;	Heft 14 (XIV. Bezirk) K 2.—;
Heft 4 (IV. Bezirk) K 2.—;	Heft 15 (XV. Bezirk) K 2.—;
Heft 5 (V. Bezirk) K 3.—;	Heft 16 (XVI. Bezirk) K 3.—;
Heft 6 (VI. Bezirk) K 2.—;	Heft 17 (XVII. Bezirk) K 3.—;
Heft 7 (VII. Bezirk) K 2.—;	Heft 18 (XVIII. Bezirk) K 3.—;
Heft 8 (VIII. Bezirk) K 2.—;	Heft 19 (XIX. Bezirk) K 3.—;
Heft 9 (IX. Bezirk) K 3.—;	Heft 20 (XX. Bezirk) K 2.—;
Heft 10 (X. Bezirk) K 3.—;	Heft 21 (XXI. Bezirk) K 3.—.
Heft 11 (XI. Bezirk) K 3.—;	

Durch diese bequeme und billige Bezugsweise wird das Buch nicht allein den **Hausbesitzern Wiens** zugänglich gemacht, sondern auch **jeder Industrielle** und **Kaufmann** des **In- und Auslandes**, ja selbst der **kleinste Gewerbetreibende des Bezirkes** wird in die Lage gesetzt sein, sich dieses

 zur Versendung von Preislisten und geschäftlichen Mitteilungen 

ganz besonders eignende Hilfsbuch dienstbar zu machen.

Das komplette Werk wird

ca. 40.000 vorzügliche Adressen
enthalten.

Um die Anschaffung des kompletten Werkes den Interessenten leichter zugänglich zu machen, eröffne ich hiemit eine

Subskription auf den Bezug des ganzen, aus 21 Heften bestehenden Werkes  zum Preise von **K 30.—**, zahlbar im vorhinein.

Jede bessere Buchhandlung nimmt Bestellungen auf Einzelhefte und Subskriptionen des »Buches der Häuser und Hausbesitzer« entgegen.

Hochachtungsvoll

JOSEF LENOBEL.

Die Fassung des Ertrages aus Hausbesitz zur Personaleinkommen- und zur Hauszinssteuer.

Abkürzungen.

- F. M. E.: „Finanzministerialerlaß.“
H. Z. St.: „Hauszinssteuer.“
P. E. St.: „Personaleinkommensteuer.“
P. E. St. G.: „Gesetz vom 25. Oktober 1896, R. G. Bl. Nr. 220, betreffend die direkten Personalsteuern.“
V. G. H. E.: „Verwaltungsgerichtshof-Erkenntnis.“
V. V. V.: „Vollzugsvorschriften hiezu. Die hinzugesetzten römischen Ziffern indizieren den Teil (I, II, III. Teil usw.).“
R. G. Bl. „Reichs-Gesetz-Blatt.“

Das Charakteristische des Systems unserer direkten Steuer-gesetzgebung seit dem Inkrafttreten der 1896er Personalsteuergesetze liegt in dem Nebeneinanderbestande einer, in ihrem Prinzipie alle steuerkräftigen Staatsbürger und gewisse, gesetzlich bezeichnete ausländische Individuen treffenden allgemeinen Subjektsteuer, der Personaleinkommensteuer und daneben verschiedener, mehr oder weniger konsequent als Objektsteuern gedachter Ertragsteuern.

Es ist hier nicht der Platz, diese Duplizität unseres Systems der direkten Steuern finanzpolitisch oder rechtswissenschaftlich zu rechtfertigen, da es sich an dieser Stelle nur darum handelt, eine verlässliche und praktisch brauchbare Anleitung für die richtige Fassung des Ertrages aus einer speziellen Einkommensquelle, dem „Hausbesitze“, sowohl als Einkommen zur P. E. St., als auch als Ertrag zur H. Z. St., zu geben.

Im allgemeinen sei nur, zum besseren Verständnis der folgenden Darstellung bemerkt, daß bei Ermittlung des steuerpflichtigen Nettozinses als Bemessungsbasis einerseits für die P. E. St. als Subjektsteuer, andererseits für die Hauszinssteuer als Objektsteuer, die bezüglichlichen gesetzlichen Bestimmungen hauptsächlich darin divergieren müssen, daß im ersten Falle die individuelle Leistungsfähigkeit des Steuer-subjektes bei Beurteilung seiner Steuerpflicht zu berücksichtigen sein wird, während im zweiten Falle lediglich der Ertrag des Steuerobjektes,

ohne Rücksichtnahme auf das bewirtschaftende Steuersubjekt, nach Durchschnittsverhältnissen, also mehr oder weniger schematisch zu erfassen sein wird.

Der Ertrag aus Hausbesitz ist also sowohl zur P. E. St. als Teil des Einkommens, als auch zur H. Z. St. als Objektertrag, vom Hausbesitzer zu fatieren, häufig, ohne daß derselbe sich des prinzipiellen Unterschiedes beider Steuerarten bewußt ist. Er nimmt Daten aus seinem H. Z. St.-Bekennnis in die P. E. St.-Fassion herüber und umgekehrt, welcher Vorgang oft zu steuerbehördlichen Beanständungen führt, die dem Fatenten als Vexationen erscheinen, da er ja seine Daten aus amtlichen, sonach, wie er meint, in ihrer Richtigkeit bereits beglaubigten Dokumenten geschöpft hat.

Die folgende Darstellung soll nun diesem Übelstande durch die Gegenüberstellung der richtigen Fassion des Ertrages aus Hausbesitz zur P. E. St. einerseits und zur H. Z. St. anderseits abhelfen.

A. Die Fassion des Ertrages aus Hausbesitz zur Personaleinkommensteuer.

I. Subjekte der Besteuerung,

1. Inländer¹⁾.

a) Die im Inlande wohnhaften Angehörigen der im Reichsrate vertretenen Königreiche und Länder haben, nach § 153, Z. 1, l. a, ihr gesamtes, (also auch das ihnen aus dem Auslande zufließende) Einkommen der P. E. St. zu unterziehen.

Wohnen Angehörige dieser Reichshälfte ständig im Auslande, so sind sie hinsichtlich des gesamten ihnen aus dem Inlande zufließenden Einkommens personaleinkommensteuerepflichtig. (§ 153, Z. 1, l. b des P. E. St. G.). Sie haben sonach das ihnen aus im Inlande liegenden Gebäuden zufließende Einkommen mit der P. E. St. zu versteuern.

b) Die Befreiung von der P. E. St. der im § 154, Z. Z. 6 und 7 benannten Militärpersonen²⁾ erstreckt sich nur auf die diesen Personen aus ihrem militärischen Verhältnis zufließenden Bezüge. Ihr anderweitiges Einkommen, sonach auch ihr Einkommen aus Hausbesitz, ist der P. E. St. unterworfen und wird nach dem Verhältnis des steuerpflichtigen

¹⁾ Als Inländer haben gegenüber dem P. E. St. G. nur die Angehörigen der im Reichsrate vertretenen Königreiche und Länder zu gelten. Ungarische Staatsbürger gelten in diesem Zusammenhange als Ausländer.

²⁾ Im Frieden die aktiven Offiziere, Militärärzte, Auditore, Truppenrechnungsführer und Mannschaftspersonen, nicht aber die Militärbeamten; im Mobilisierungsfalle alle mobilisierten Militärpersonen und die während der Mobilität bei der Militärverwaltung zur Dienstleistung eingeteilten Zivilpersonen für die Dauer der Mobilität

zum Gesamteinkommen versteuert. Aus letzterem Grunde ist in der Fassung stets das Gesamteinkommen anzuführen. Das Analoge gilt mutatis mutandis auch bezüglich der Mitglieder des kaiserlichen Hauses, welche nach § 154, Z. 2 bezüglich ihrer Apanagen die Steuerfreiheit genießen.

2. Ausländer.

a) Das Einkommen aus Realitäten, die im Auslande liegen, ist nur von solchen Ausländern zu versteuern, welche entweder im Inlande ständig wohnen³⁾, oder sich daselbst des Erwerbes wegen, oder länger als ein Jahr⁴⁾ aufhalten, soferne sie dieses Einkommen nach den im Reichsrate vertretenen Königreichen und Ländern beziehen⁵⁾ und insoferne sie nicht nachzuweisen vermögen, daß dieses Einkommen in dem Staatsgebiete seiner Provenienz bereits einer Einkommensteuer oder einer gleichartigen Steuer unterliegt⁶⁾.

b) Liegen die Realitäten im Inlande, so ist deren Ertrag unter allen Umständen, also auch von Ausländern, welche sich nur vorübergehend und ohne einem Erwerb nachzugehen, hierlands aufhalten, ebenso von solchen, welche im Auslande leben, zu versteuern.

c) Die am k. u. k. Hofe akkreditierten diplomatischen Vertreter und die nicht die österreichische Staatsbürgerschaft besitzenden Berufskonsuln auswärtiger Mächte, dann deren Beamten- und Dienerschaft ausländischer Staatsangehörigkeit sind nach § 154, Z. 3 von der P. E. St. rücksichtlich ihres Einkommens befreit, soferne ihnen dasselbe nicht aus den im § 153, Z. 2, l. b bezeichneten Quellen zufließt.

³⁾ Durch das Halten einer Jahreswohnung im Inlande wird der „Wohnsitz im Inlande“ begründet. (V. G. H. E. v. 31./XII. 1903, Z. 13.112.)

⁴⁾ Auch wenn der Aufenthalt ein erzwungener ist, oder nur Heilungszwecken dient, begründet er die Steuerpflicht nach § 153, Z. 2, l. a. (V. G. H. E. v. 1./X. 1906, Z. 7745.)

⁵⁾ Nach der V. G. H.-Judikatur bedeutet der Ausdruck „nach diesen Ländern beziehen“ zwar nicht immer eine physische Ortsveränderung der betreffenden Vermögenswerte, setzt aber als Bedingung der Steuerpflichtigkeit eines hierlands wohnhaften Ausländers bezüglich der demselben aus dem Auslande zufließenden Einkünfte voraus, daß letztere mit dem Staatsgebiete in irgend eine Beziehung treten. (z. B. Thesaurierung oder Konsumtion im Inlande, Investierung in einer inländischen Gewerbeunternehmung u. dgl. mehr.)

⁶⁾ In Ungarn gibt es keine unserer P. E. St. gleichartige Steuer. (F. M. E. v. 31./I. 1898, Z. 1808.)

Die rumänische Grundsteuer als partielle Einkommensteuer, die 5^o/₁₀₀ige rumänische Steuer, die Einkommensteuer des Kanton Schaffhausen, die Kapitalrentensteuer in Bayern und die serbische Personalsteuer sind unserer P. E. St. im Sinne des § 153, Z. 2, l. a. nicht gleich zu halten. (Vgl. die F. M. Erlasse v. 23./V. 1898, Z. 18.257; v. 14./I. 1902, Z. 68.752; v. 24./X. 1900, Z. 53.598; v. 15./II. 1901, Z. 6939; v. 13./VIII. 1903, Z. 15.657.)

Um die ausländische Steuer als eine der österreichischen P. E. St. gleichartig zu qualifizieren, muß sie sich an die Person des Erwerbers knüpfen, (Eragsteuern sind also von vornherein ausgeschlossen), und alle in der Person desselben vereinigten Reinerträge des gesamten Einkommens erfassen.

In Bosnien und der Herzegowina gibt es eine solche Steuer nicht. (V. G. H. E. v. 22./XII. 1906, Z. 13.325.)

Nach dieser letzteren Gesetzesstelle haben die genannten Personen den ihnen aus inländischem Realitätenbesitz zukommenden Ertrag der Besteuerung mit der P. E. St. zuzuführen.

3. Juristische Personen.

Juristische Personen sind als solche nicht personaleinkommensteuerpflichtig.

Eine Ausnahme hiervon besteht nur bezüglich der ruhenden Verlassenschaft; das Einkommen des Vermögens derselben ist, insoferne bis zum Beginne des Steuerjahres die Einantwortung nicht erfolgte, selbstständig mit der P. E. St. zu besteuern.

Nach dem V. G. H. E. vom 18./I. 1905, Z. 396, sind die Erträge eines Vermögens, welches mit der testamentarischen Beschränkung vermacht wurde, daß dasselbe bis zu einem gewissen Zeitpunkte von einem Dritten zu verwalten, durch die thesaurierten Erträge zu vermehren und erst nach Eintritt des Zeitpunktes an die Vermächtnisnehmer auszufolgen sei, zwar als Einkommen der Vermächtnisnehmer zu behandeln, aber separat zu besteuern⁷⁾. Die Steuer ist vom Vermögensverwalter aus dem Ertrage des Vermögens zu entrichten.

Nach dem V. G. H. E. vom 18./VI. 1904, Z. 6899, ist das dem Alleinhaber einer Handelsfirma zufließende Einkommen aus einem Gebäude, welches der Handelsfirma gehört, als Einkommen des Firmenchefs zu besteuern.

II. Ermittlung des personaleinkommensteuerpflichtigen Hauszinsenertrages.

I. Der Bruttozins. (Bruttomietwert selbstbenützter Gebäude oder Gebäudeteile.)

a) Gegenstand desselben.

Als personaleinkommensteuerpflichtiger Hauszinsenertrag kommen alle in Geld oder Geldeswert, (z. B. in Nebenleistungen des Mieters), bestehenden Einnahmen in Betracht, welche sich als Entgelt für die dem Mieter aus dem Bestandvertrage zustehenden Berechtigungen darstellen, also der ganze empfangene Mietzins einschließlich des Entgeltes für etwa vorhandenes und mitvermietetes Mobilar und Inventar⁸⁾, für Hofräume, Lagerplätze, Hausgärten, sowie einschließlich etwaiger Portalzinse und

⁷⁾ In Analogie des Abs. 2 des § 157 des P. E. St. G., wonach das Einkommen der Haushaltungsangehörigen, insoferne erwiesen ist, daß dasselbe der gemeinsamen Haushaltung nicht zufließt, nicht mit dem Einkommen des Haushaltungsvorstandes, sondern separat zu besteuern ist. (Zur Erläuterung für Nichtjuristen sei bemerkt, daß ein unter obiger Beschränkung vermachtes Vermögen ebenso wie ein ohne Beschränkung vermachtes Vermögen den Erben eingewortet wird; nach der Einantwortung besteht sonach eine ruhende Erbschaft nicht mehr. Es sind nur mehr Erben mit zeitlich hinausgeschobenen Erbsansprüchen vorhanden).

⁸⁾ Im Gegensatz zu den Bestimmungen der H. Z. St. ist es gleichgültig, ob es sich um mit dem Hause in untrennbarer Verbindung stehende Zugehörgegenstände oder um bewegliches Inventar handelt.

der Vergütung für die vom Hausbesitzer angelegten und erhaltenen Gas- und Wasserleitungen usw.⁹⁾

Ebenso wäre auch das Entgelt für besonders bedungene Leistungen oder Gestattungen¹⁰⁾ seitens des Hausbesitzers, imgleichen der Geldwert der dem Vermieter vorbehaltenen Nutzungen hinzuzurechnen. (V. V. V. IV., Art. 18., Z. 1.)

Außerdem ist im Falle der Selbstbenützung des Gebäudes oder einzelner Gebäudebestandteile durch den Besitzer, ferner im Falle der unentgeltlichen Überlassung solcher Objekte an Dritte, der faktische Mietwert derselben als Gebäudeeinkommen zu fatieren. (§§ 159 und 161 des P. St. G.)

Es sei hier gleich bemerkt, daß für die Beurteilung der Höhe des Mietwertes im Zuge der P. E. St.-Veranlagung einzig und allein die Bestimmungen des P. E. St. G. maßgebend sind und etwaige im H. Z. St.-Veranlagungsverfahren auf dieselben Objekte bezügliche Parifikationsergebnisse dem Urteile der P. E. St.-Schätzungskommission nicht präjudizieren können¹¹⁾.

Der Mietwert von Gebäuden, (Gebäudebestandteilen), die vom Besitzer zu land- und forstwirtschaftlichen oder gewerblichen Zwecken, (einschließlich der Benützung zu unentgeltlichen Arbeiter- und Dienstwohnungen), benützt werden, ist weder als Einkommen aus Hausbesitz, noch als Abzugspost von den Einkünften aus den bezüglichen Einkommensquellen im Bekenntnisse anzuführen.

Erwähnenswert ist die Bestimmung des § 164, P. E. St. G., nach welcher die für Zwecke des Unterrichtes, der Wohltätigkeit und der öffentlichen Verwaltung bestimmten Gebäude, insoweit sie von der Gebäudesteuer befreit sind, auch bei Feststellung des personaleinkommensteuerpflichtigen Einkommens außer Betracht zu lassen sind¹²⁾. Natürlich sind auch Abzüge, welche solche der P. E. St. nicht unterworfenen Einkünfte betreffen, nicht zulässig.

⁹⁾ Ist bei Gewerbeverpachtungen in dem bedungenen Pachtschilling auch der Mietzins für die etwaige gleichzeitige Überlassung der Gewerbelokalitäten enthalten, (wenn z. B. ein Gastwirt sein im eigenen Hause bisher betriebenes Gastgewerbe unter gleichzeitiger Vermietung der Gasthauslokalitäten an den Pächter verpachtet), so liegt es im Interesse des Steuerträgers, (Verpächters), den auf die Lokalmiete entfallenden Teilbetrag auszuscheiden und abgesondert als Einkommen aus Gebäudebesitz zu fatieren, da der eigentliche Pachtschilling der 3^o/igen Rentensteuer unterliegt.

¹⁰⁾ Z. B. Übergabe des Hausschlüssels an den Mieter; Duldung geräuschvoller Arbeit zur Nachtzeit gegen besonderes Entgelt u. dgl.

¹¹⁾ Die Schätzungskommission ist nicht berechtigt, von den Fassionsangaben in Bezug auf das Einkommen aus Gebäudebesitz nur aus dem Grunde abzugehen, weil bei der H. Z. St. im Wege der Parifikation ein anderes Einkommen festgestellt wurde. (V. G. H. E. v. 17./VI. 1904, Z. 6595.) Umgekehrt kann natürlich auch der Fatent die Richtigkeit des zur P. E. St. fatierten Mietwertes nicht mit dem Hinweis auf ein Parifikationsergebnis im Zuge der H. Z. St.-Veranlagung beweisen. (Vgl. F. M. E. v. 21./XI. 1899, Z. 82.350.)

¹²⁾ Hingegen ist die tarifmäßige Vergütung für die nach dem Gesetz vom 11. Juni 1879, R. G. Bl. Nr. 93, ausschließlich Militärbequartierungszwecken gewidmeten Privatgebäude, (welch letztere hauszinssteuerfrei sind), wohl personaleinkommensteuerpflichtig. (Vgl. Anmerkung 4 auf Seite X.)

Uneinbringliche Mietzinse bilden natürlich kein Einkommen. Die Uneinbringlichkeit muß jedoch vom Bekenntnisleger in unzweifelhafter Weise dargetan werden. (V. V. V. IV., Art. 18.)

b) Die zeitliche Grundlage für die Berechnung des steuerpflichtigen Gebäudeertrages.

Als Einkommen aus Hausbesitz sind die im Steuerjahr zu erwartenden Einnahmen aus allen Objekten einzubekennen, welche und insoweit sie am 1. Januar des Steuerjahres als Einkommensquellen bestanden haben.

Das Kriterium für den Bestand eines Gebäudes als Einkommensquelle zu Beginn des Steuerjahres liegt, ganz unabhängig davon, in welchem Zeitpunkte die ersten Zinsraten fällig werden, in dem Umstande, daß es bereits zu dieser Zeit ertragabwerfend benützt erscheint¹³⁾.

Für die vermutliche Höhe des aus den einzelnen Einkommensquellen zu erwartenden Jahreseinkommens stellt der § 156 des P. E. St. G. gewissermaßen die gesetzliche Vermutung auf, daß feststehende Einnahmen im laufenden Steuerjahr jene Höhe erreichen werden, den sie in dem dem Steuerjahr vorangegangenen Jahre erlangt haben. Für schwankende Einnahmen soll der Durchschnittsertrag der drei letzten Jahre maßgebend sein.

Nach V. V. V. IV., Art. 18, ist der Mietzins in der Regel als feststehende Einnahme zu behandeln, sonach in der Höhe, welche er im letzten Jahr erreicht hat, zu besteuern. Daß der Mietzins seiner Natur nach im gegebenen Falle schwankend sei, wird, nach Maßgabe der konkreten Sachlage vom Patenten darzulegen sein¹⁴⁾. Dann wird der dreijährige Durchschnitt der Bemessung zu Grunde zu legen sein.

Hat jedoch das Gebäude während der gesetzlich normierten Zeit von einem, resp. drei Jahren noch nicht als Einkommensquelle bestanden, so sind die steuerbaren Einkünfte hieraus, in Gemäßheit des § 156, Abs. 2 des P. E. St. G. nach dem Durchschnitte des Zeitraumes seines Bestehens, eventuell, wenn dieselben auch auf diese Weise nicht ermittelt werden können, nach dem mutmaßlichen Jahresertrage in Anschlag zu bringen.

Wenn z. B. ein im Juli des Jahres 1906 baulich vollendetes, aus drei Wohnungen bestehendes Haus in der Zeit vom 1. Juli 1906 bis zum 31. Dezember 1906 in der Weise sukzessive vermietet worden wäre, daß die eine Wohnung gegen einen Jahreszins von 1200 K im Augusttermine, die andere Wohnung gegen einen Jahreszins von 1600 K im Novembertermine vermietet worden wäre, während die dritte, im Miet-

¹³⁾ Ein neuerbautes Stockwerk kann, solange dasselbe weder vermietet, noch vom Hausbesitzer selbst benützt, noch von diesem einem Dritten zur unentgeltlichen Benützung überlassen ist, nicht als Einkommensquelle im Sinne der §§ 159 und 164. P. E. St. G., angesehen werden. (V. G. H. E. v. 18./V. 1906, Z. 5581.)

¹⁴⁾ Z. B. bei saisonweiser Vermietung von Landhäusern.

werte von 600 K, am 1./I. 1907 noch unvermietet und gänzlich unbenützt sein würde, so wäre das Brutto-Einkommen aus diesem Objekte pro 1907 mit 2800 K zu fatieren, trotzdem der im Jahre 1906 tatsächlich ver- einnahmte Zins nur 899 K 99 h betragen hat.

Würde die dritte Wohnung im Dezember 1906, wenn auch erst vom Februartermin des Jahres 1907 ab, vermietet, so bestände die- selbe am 1./I. 1907 bereits als Einkommensquelle und das Ein- kommen hieraus wäre nach dem mutmaßlichen Ertrage des Steuerjahres, also mit 550 K im P. E. St.-Bekennnis anzusetzen, (Zinsertrag für die Zeit vom 1. Februar bis 31. Dezember 1907), da die anderen Berech- nungsmethoden des § 156, (Veranschlagung nach der Höhe des Einkommens im letzten, resp. in den drei letzten Jahren; auf ein Jahr berechnete Höhe nach dem Durchschnitt des Zeitraumes des Bestandes), hier nicht an- wendbar sind.

2. Abzüge.

Nach den §§ 159 und 160 des P. E. St. G. sind zum Zwecke der Ermittlung des steuerpflichtigen Reineinkommens alle zur Erlangung, Sicherung und Erhaltung desselben verwendeten Ausgaben, sowie etwaige Schuldzinsen, auch insoferne diese nicht zu diesen Ausgaben gehören, vom Bruttoeinkommen in Abzug zu bringen.

Als nicht abzugsfähig werden im allgemeinen jene Aufwendungen bezeichnet, welche den Vermögensstamm betreffen, also die Kosten der Erwerbung, der Vergrößerung oder Verbesserung einer Einkommens- quelle, Verluste, die den Vermögensstamm betreffen, Kapitalsrück- zahlungen, ferner Ausgaben für Bestreitung der Wohnung des Steuer- pflichtigen und seiner Angehörigen. (§ 162, P. E. St. G.)

Mit Bezug auf das Einkommen aus Hausbesitz werden sich sonach folgende Auslagen als zum Abzuge geeignet ergeben:

a. Erhaltungs- und Verwaltungskosten.

α) Die tatsächlichen, (nicht die bei der H. Z. St.-Bemessung pauschaliter in Abzug gebrachten), Ausgaben für Instandhaltung und Reparatur des Gebäudes, des mitvermieteten Gartens, Mobiliars, der Gas- und Wasserleitungen, Heizanlagen usw.

Die Kosten für die Ausbesserung der bestehenden Hauskanäle und deren Anschluß an den von der Gemeinde neu errichteten Hauptkanal, (V. G. H. E. vom 13./XII. 1903, Z. 13.228), (nicht aber die Neuher- stellung derselben), sind abzugsfähige Erhaltungskosten.

Nicht zum Abzuge geeignet sind alle Kosten für den etwaigen Umbau, Ausbau oder für Ameliorationen des Hauses¹⁾, ferner die Aus-

¹⁾ Würde eine notwendige Reparatur unter Ameliorierung des Objektes vor- genommen, so sind die Kosten, verringert um die durch die Verbesserung erfolgte Wert- steigerung des Gebäudes, in Abzug zu stellen. Wäre z. B. ein Dach aus Dachpappe, dessen Herstellungswert 1000 betrüge, schadhaft geworden, und würde mit dem Kostenaufwande von 1500 durch ein Ziegeldach ersetzt, so könnten die Auslagen hierfür nur im Betrage von 1000 vom Bruttozins in Abfall gebracht werden.

lagen für Reparaturen der Wohnung im eigenen Hause, sofern dieselben im Falle der Vermietung dieser Wohnung vom Mieter zu tragen wären, da solche Auslagen nach § 162, Z. 4 des P. E. St. G. nicht zum Abzuge geeignet sind, oder die Kosten für Neuanschaffung von Mobiliar oder Neuherstellung irgendwelcher Installationen.

Der Beweis für die Richtigkeit der in Abzug gestellten Reparaturkosten ist am besten durch die Beibringung der bezüglichen Rechnungen zu erbringen.

β) Die Entlohnung des Hausadministrators und des Hausbesorgers. Wird diese in Form der Einräumung einer Naturalwohnung gewährt, so ist der Mietwert derselben natürlich nur dann in Abzug zu stellen, wenn er im Bruttozinsenertrage als Einkommen in Anschlag gebracht wurde.

γ) Die Auslagen für die Beleuchtung der Hausflur, ferner diverse Ausgaben für Drucksorten, Stempel, Rauchfangkehrerehtlohnung, Aufspritzen u. dgl. mehr.

b. Die Kosten zur Sicherung des Gebäudeeinkommens.

α) Eine, der Wertabnutzung des Gebäudes angemessene Amortisationsquote. Als angemessen für die Amortisierung städtischer Gebäude von normaler Baubeschaffenheit und in nicht besonders exponierter Lage sind 20% der landesfürstlichen H. Z. St., (ohne Landes- und Gemeindeumlagen), anzunehmen. Es kommt dies einer Amortisierung des Gebäudes in 70 Jahren gleich²⁾. Die Passierung einer höheren, als der genannten Abschreibungsquote müßte der Fatent unter Hinweis auf die außergewöhnlich schlechte Baubeschaffenheit oder auf die besonders exponierte Lage des Objektes, oder auf andere außergewöhnliche Umstände ansuchen.

β) Die Kosten der Versicherung des Gebäudes, oder einzelner Teile oder Zubehörungen desselben gegen Feuer oder andere Schäden.

c. Die Gebäudesteuer samt allen Zuschlägen³⁾.

Hiezu wäre nur zu bemerken, daß bei Einstellung dieser Abzugspost auch das etwaige Nachlaß-Abschlagsprozent zu berücksichtigen ist.

Die im Immobilienverkehr zu entrichtenden Vermögensübertragungsgebühren sind, als die Kapitalsanlage betreffend, nicht abzugsfähig.

d. Schuldzinsen.

Als Abzugspost vom Gebäudeeinkommen kommen hier nur

²⁾ Dieser Berechnungsmodus der Amortisationsquote wurde im F. M. E. vom 16./I. 1898, Z. 1726 festgestellt und im F. M. E. v. 18./IV. 1902, Z. 6382, welch letzterer in Erledigung einer Eingabe des Hansherrnvereines in Wien an diesen gerichtet wurde, sehr ausführlich begründet.

³⁾ Werden die Zinsheller durch den Hausvermieter eingehoben und an die Kommune abgeführt, so sind dieselben, sofern sie im Bruttozins in Empfang gestellt sind, natürlich abzugsfähig.

Die Kosten der Herstellung des Trottoirs, zu welcher die Hausbesitzer nach der Bauordnung verpflichtet sind, stellen sich als Konkurrenzbeiträge zu öffentlichen Zwecken dar und sind als Umlagen zum Abzuge geeignet (V. G. H. E. v. 26./V. 1904, Z. 5627).

die Zinsen von Kapitalien in Betracht, welche auf Gebäuden hypotheciert sind, deren Ertrag in derselben Fassion als Einkommen einbekannt wurde.

Durch die Hypothecierung eines verzinsbaren Schuldkapitals auf einem inländischen Gebäude, dessen Ertrag an eine im Auslande wohnhafte Person fließt⁴⁾, ist die Abzugsfähigkeit der Schuldzinsen nach § 161, al. 2 des P. E. St. G. begründet⁵⁾.

Zinsenquittungsstempel sowie Regiebeiträge sind, (als dauernde Lasten), als Abzug zu passieren, nicht aber die anlässlich der Aufnahme eines Darlehens verausgabten Prozentual- und Stempelgebühren, Drucksorten und Portispesen. (V. G. H. E. v. 26./II. 1906, Z. 2208).

Ebensowenig sind zum Abzuge geeignet Kapitalsrückzahlungen, (§ 162, Z. 1, P. E. St. G.) und Stempel für die Quittierung gezahlter Kapitalsannuitäten. (V. G. H. E. v. 26./II. 1906, Z. 2208.)

e. Dauernde Lasten.

Als Lasten, welche das Gebäudeeinkommen dauernd schmälern und abzugsfähig sind, kämen in Betracht: Auf dem Gebäude hypothecierte Altenteile, Leibrenten, Renten, Wohnungsrechte, soferne ein privatrechtlicher Titel dieser Verpflichtungen, (Vertrag, Vergleich), vorliegt und dieselben nicht auf einer allgemeinen gesetzlichen Alimentationspflicht beruhen; (§ 160, Z. 6).

Ist das letztere der Fall, wie z. B. bei der Alimentationsverpflichtung des im Einverständnis mit seiner Gattin gerichtlich geschiedenen Ehegatten, so ist der Alimentationsbetrag bis zu der Höhe, bis zu welcher die gesetzliche Verpflichtung besteht, auch dann nicht zum Abzuge geeignet, wenn zur Sicherung desselben eine Urkunde abgefaßt worden wäre und die Intabulierung des Alimentationsanspruches stattgefunden hätte.

Für die Berechnung der Höhe aller dieser Abzüge sind dieselben Zeitperioden maßgebend, wie für die Berechnung des Einkommens.

B. Die Fassion des Ertrages aus Hausbesitz zur Hauszinssteuer.

In Österreich gibt es eine zweifache Art der Gebäudebesteuerung, die Hauszinssteuer und die Hausklassensteuer, deren jede von besonderen, voneinander gänzlich abweichenden Prinzipien beherrscht ist.

⁴⁾ Wie bereits oben ausgeführt, ist ein solches Einkommen personalsteuerpflichtig; (§ 153, Z. 1, l. b und Z. 2, l. b).

⁵⁾ Nach § 161 sind bei jenen Einkommen, welche aus dem Inlande anderswohin bezogen werden nur jene Abzüge statthaft, welche auf den inländischen Einkommensquellen haften. In Art. 8 der V. V. V. IV wird ausgeführt, daß „ein Haften auf der inländischen Einkommensquelle“ nicht schon dadurch begründet wird, daß eine persönliche, verzinsliche Schuld des Steuerpflichtigen als Hypothek im Grundbuche eingetragen ist. Vielmehr müssen Schuld und Zinsen im wirklichen wirtschaftlichen Zusammenhange mit der inländischen Einkommensquelle stehen. Im Widerspruche hiemit steht oben zitiertes V. G. H. E.

Hier sind nur die Bestimmungen, welche die Fassion zur Hauszinssteuer tangieren, anzuführen¹⁾. Soweit als möglich soll die Reihenfolge des vorhergehenden Abschnittes dabei eingehalten werden.

I. Steuersubjekt und Steuerobjekt.

Da die H. Z. St. als Objektsteuer mit dem Gebäude als solchem verknüpft ist, trifft sie jeden Besitzer oder Nutznießer desselben, ohne Unterschied der Staatsangehörigkeit und des Wohnsitzes.

Der jeweilige Besitzer ist nicht nur zur Zahlung der laufenden Steuerschuldigkeit, sondern auch aller, bis zu seinem Erwerbe aufgelaufenen und noch aushaftenden Steuerrückstände verpflichtet.

Die subjektive Steuerpflicht ist also an den Besitz eines hauszinssteuerpflichtigen Objektes geknüpft. Welche sind diese Objekte?

Die H. Z. St. trifft, (im Gegensatz zur Hausklassensteuer, von welcher nur Wohngebäude getroffen werden), alle Gebäude, also auch solche, die gewerblichen oder landwirtschaftlichen Zwecken dienen.

Doch bestehen gesetzlich normierte Ausnahmen von dieser Steuerpflicht, 1. aus dem Titel der Widmung des betreffenden Gebäudes, (permanente Steuerfreiheit), und 2. aus dem Titel der Bauführung, (zeitliche Steuerfreiheit).

ad 1. Aus dem Titel der Widmung sind von der Entrichtung der H. Z. St. gänzlich befreit

a) Kirchen, das sind alle dem gottesdienstlichen Kulte dienenden Gebäude der einzelnen Glaubensgenossenschaften; die Pfarrgebäude²⁾, bischöflichen Residenzen und die Klostergebäude der Mendikantenorden³⁾, soweit sie ausschließlich ihrer Bestimmung nach verwendet werden.

b) Staatsgebäude, sofern sie ausschließlich der öffentlichen Verwaltung gewidmet sind, Militärkasernen⁴⁾, die ständischen Landhäuser und Gebäude, endlich die öffentlichen, (nicht gemieteten), Gebäude für Unterbringung der National- oder Landes-Museen.

¹⁾ In Wien, sowie in allen Orten, in denen sämtliche Gebäude, oder wenigstens die Hälfte derselben, und außerdem die Hälfte der Wohnbestandteile einen Zinsertrag durch Vermietung abwerfen ist die H. Z. St. zu entrichten. (Hauszinssteuerpflichtige Orte nach § 1, lit. a des Gesetzes v. 9./II. 1882, R. G. Bl. Nr. 17). In den nicht hauszinssteuerpflichtigen Orten ist die H. Z. St. nur von solchen, mehr als drei Wohnbestandteile enthaltenden Gebäuden, welche ganz oder teilweise durch Vermietung benützt werden, zu entrichten.

²⁾ Auch die Bestandteile von Privatgebäuden, welche ausschließlich zu Zwecken der pfarrlichen Amtsführung und zur Wohnung des Pfarrers bestimmt sind, vorausgesetzt, daß dem Hausbesitzer hiefür kein Zins entrichtet wird.

³⁾ Nicht aber die Klostergebäude der Dominikaner.

⁴⁾ Nach dem § 18 des Gesetzes vom 11./VII. 1879, R. G. Bl. Nr. 93 sind auch Privatgebäude, die dauernd und nur gegen Entrichtung der tarifmäßigen Vergütung der Militärbequartierung gewidmet sind von der H. Z. St. befreit, solange sie dieser Bestimmung dienen. (Vgl. Anmerkung 12 auf Seite V.)

c) Spitäler, die Gebäude öffentlicher Lehranstalten⁵⁾, endlich solche Privatgebäude, welche den Zwecken der Wohltätigkeit und Barmherzigkeit ausschließlich gewidmet sind. Das Urteil darüber, ob dies der Fall sei, liegt im diskretionären Ermessen der Behörde.

ad 2. Aus dem Titel der Bauführung sind zeitlich befreit:

a) Für die Dauer von 12 Jahren, „Neubauten; Umbauten, das sind Gebäude oder Gebäudebestandteile, welche an Stelle eines bis auf die Erdoberfläche niedrigerisenen Baues oder eines Teiles desselben, neu errichtet werden; endlich Zubauten, welche dann vorliegen, wenn auf ein bestehendes Gebäude ein Stockwerk neu aufgesetzt, oder an dasselbe ein neuer Trakt angebaut wird“. Die Steuerfreiheit für Zubauten und teilweise Umbauten erwächst jedoch nur dann, wenn die zugebauten, resp. umgebauten Bestandteile sich als „zur selbständigen Benützung geeignete Gebäudebestandteile“ darstellen. Während der Dauer der 12jährigen Baufreiheit wird an Stelle der H. Z. St. eine 5%ige Staatssteuer vom Nettozinsbetrag eingehoben, während die Landes- und Gemeinde-Umlagen in voller Höhe zu entrichten sind.

b) Für die Dauer von 24 Jahren, Arbeiterwohnhäuser, sofern dieselben innerhalb 10 Jahren nach Inkrafttreten des Gesetzes vom 9./II. 1892, R. G. Bl. Nr. 37 errichtet werden, und beim Bau und bei der Vermietung derselben alle durch dieses Gesetz als Voraussetzung für die Erlangung der 24jährigen Steuerfreiheit detailliert normierten Bedingungen eingehalten sind.

II. Ermittlung des hauszinssteuerpflichtigen Zinses (Mietwertes).

1. Gegenstand der Bemessungsgrundlage.

Der H. Z. St. unterliegen in hauszinssteuerpflichtigen Orten die Erträge, resp. Ertragswerte⁵⁾ aller vermieteten, resp. selbst benützten oder Dritten unentgeltlich zur Benützung überlassenen Gebäude⁶⁾.

Im Falle entgeltlicher Vermietung werden also die faktischen Mietzinse, im Falle der Selbstbenützung oder der unentgeltlichen Überlassung steuerpflichtiger Objekte, die Mietwerte der letzteren zur H. Z. St.

⁵⁾ Die Qualifikation als öffentliche Lehranstalt ist nach den Bestimmungen des Reichsvolksschulgesetzes vom 14./V. 1869, R. G. B. Nr. 62 zu beurteilen.

⁶⁾ In den nicht hauszinssteuerpflichtigen Orten, in welchen nur die vermieteten oder teilweise vermieteten Häuser, — letztere mit Ausnahme von Objekten mit nur drei, teils vermieteten, teils aber vom Eigentümer selbst benützten Wohnbestandteilen, sofern sie einer der drei untersten Stufen des Hausklassensteuertarifcs eingereicht sind, — der H. Z. St. unterworfen sind, sind daher die zur Gänze selbstbewohnten, (Dritten unentgeltlich zur Wohnung überlassenen) Häuser mit der Hausklassensteuer zu veranlagern. Die Hausklassensteuer trifft nur Wohnhäuser.

⁷⁾ Nicht als Gebäude gelten „Hütten, Buden, Krahläden und ähnliche Bauten“, welche auf fremdem Grunde gegen die Verpflichtung erbaut sind, daß nach einer bestimmten Zeit oder nach vorausgegangener Kündigung der Platz durch Abbrechen zur Verfügung gestellt werde, z. B. Verkaufskioske, Praterhütten u. a. m.

einzubekennen sein. Der Mietwert eines Gebäudes, (Gebäudeteiles) in hauszinssteuerpflichtigen Orten wird aber durch Vergleichung mit den Zinserträgen von Objekten in ähnlicher Lage und von gleicher Beschaffenheit ermittelt.

a) Mietzins: Da die H. Z. St. als Ertragsteuer nur solche Erträge, welche nicht schon von anderen Ertragsteuern getroffen sind, erfassen soll, so kommen als hauszinssteuerpflichtige Mietzinse nur die für die Benützung des Gebäudes selbst geleisteten Entgelte in Betracht. Als zum „Gebäude gehörig“ werden die im § 297 des Allgem. bürgerl. Gesetzbuches aufgezählten Pertinenzien, d. s. alle Gegenstände, die mit dem Hause erd-, mauer-, niet- und nagelfest verbunden sind, wie „Braupfannen, Branntweinkessel, eingemauerte Schränke, Badevorrichtungen, Waschkessel, Herde u. dgl.“, oder Dinge, die zum anhaltenden Gebrauche eines Ganzen bestimmt sind, wie „Brunneneimer, Jalousien u. dgl.“ behandelt.

Gleichgültig ist es, ob die Vergütung in Geld oder in Geldeswert, z. B. in Arbeitsleistungen oder Naturalien, erstattet wird, ob die Benützung des Gebäudes und seiner Pertinenzien im Bewohnen oder in einer anderen Benützungsart besteht, wie in der Verwendung der Hausmauer zu Reklamezwecken, der Schornsteine und Gesimse zur Anbringung von Leitungsdrähten aller Art: Soferne der Entgelt für die unmittelbare Benützung des Gebäudes und der rechtlich als Gebäudeteile geltenden Pertinenzien entrichtet wird, ist er als Mietzins der H. Z. St. zu unterziehen.

Dagegen sind jene im Zinse enthaltenen Beträge, welche für die Benützung von Gegenständen entrichtet werden, die nicht als Teile des Gebäudes zu gelten haben, als nicht zum Gebäudemietzins gehörig, aus der H. Z. St. Bemessungsgrundlage auszuschneiden.

Hierher gehört die Teilquote des Mietzinses für Benützung der mit den Gebäudelokalitäten mitvermieteten, ein Zugehör derselben nicht bildenden Mobilien und Inventarien, als: „Möbel, Bett- und Tischwäsche, Geschirr, das Maschinen- und Werkzeugsinventar in Fabriken und Werkstätten“.

Ferner sind der H. Z. St. nicht unterworfen: die Entgelte für Gartenbenützung, weil der Ertrag von Gärten bereits durch die Grundsteuer getroffen ist⁷⁾, die Vergütung für die in dem Bestandvertrage erworbene Befugnis zur Ausübung von auf dem Hause radizierten Gerechtigkeiten, wie z. B. von Gewerberechtigten; diese sind bereits durch die Erwerbsteuer getroffen⁸⁾.

Aus letzterem Grunde sind die Mietwerte von Wohnungen, welche im Betriebe von Hotels und Einkehrhäusern an einkehrende Gäste und Reisende vermietet werden, unabhängig von den aus der Abgabe der

⁷⁾ Dagegen sind die für Vermietung von Hofräumen, (zu welchen auch die gartenartig hergerichteten Gasthaushöfe gerechnet werden), geleisteten Vergütungen hauszinssteuerpflichtig, weil Höfe als Gebäudeannexe gelten und deshalb von der Grundsteuer befreit sind.

⁸⁾ Die mit dem Besitze gewisser Häuser in Pilsen verbundene Braugerechtigkeit ist durch die besondere Erwerbsteuer. (II. Hauptstück d. P. St. G.), bereits besteuert.

Zimmer tatsächlich erzielten Einnahmen, durch Vergleichung mit Wohnungen in derselben Lage und von gleicher Beschaffenheit festzustellen und nur in dieser Höhe der H. Z. St. zu unterziehen, da der über den Durchschnittsmietwert erzielte Mehrertrag einen Teil des Gewerbeinkommens bildet und somit bereits mit der Erwerbsteuer getroffen ist.

Endlich ist es noch gestattet, folgende Extrabeiträge der Mieter zu den Kosten der Hausverwaltung als nicht hauszinssteuerpflichtig auszuscheiden:

α) Zinskreuzer, Wasserpfehnige und Aufspritzungskosten, soferne dieselben vom Hausbesitzer tatsächlich an die zur Einhebung dieser Auflagen berechtigten Korporationen, (Gemeinden), abgeführt werden⁹⁾.

β) Hausbeleuchtungskosten¹⁰⁾ und gegebenenfalls die Regieauslagen für den Betrieb eines Liftes.

b) Mietwert: Alles hier bezüglich des Mietzinses Gesagte gilt auch in analoger Anwendung vom Mietwert selbstbenützter oder unentgeltlich zur Benutzung an Dritte überlassener Objekte.

Von dem auf diese Weise, (unter Zugrundelegung der im Folgenden sub Z. 2 zu erwähnenden Durchschnittsberechnung), ermittelten Nettoszins¹¹⁾ kommt noch ein ex offa in Abschlag zu bringendes Erhaltungs- und Amortisations-Perzent in Abzug. (In Wien 15%)¹²⁾. Von der erübrigenden Summe wird die H. Z. St. perzentuell, (in Wien 26 $\frac{2}{3}$ %), bemessen.

2. Die für die Durchschnittsberechnung der Nettoszins maßgebenden Zeitperioden.

Durch das Gesetz v. 12./VII. 1896, R. G. Bl. Nr. 120, wurde bestimmt, daß die Bemessung der H. Z. St. in hauszinssteuerpflichtigen Orten stets für eine Zeitperiode von zwei Jahren zu erfolgen habe.

⁹⁾ Hingegen ist jeder Beitrag des Mieters zur H. Z. St. ein Bestandteil des steuerpflichtigen Mietzinses, somit in die Bemessungsgrundlage einzubeziehen.

¹⁰⁾ In Wien geschieht die Veranschlagung der Beleuchtungskosten pauschaliter in der Weise, daß für jede Gasflamme, (elektrische Lampe), 31 K 50 h, für jede Petroleumlampe 26 K 50 passiert wird. Nur die Kosten der Beleuchtung der Hausflur und des Stiegenhauses sind aus dem Zins auszuscheiden.

¹¹⁾ In der Fassung zur H. Z. St. sind alle Beträge stets im Bruttoansatze, also unter Einbeziehung auch der nicht hauszinssteuerpflichtigen Quoten des Zinses einzusetzen. Die nicht steuerbaren Teile des Bruttozinses sind anmerkwungsweise anzuführen. Beträge z. B. der Bruttojahreszins einer Wohnung 2400 K, so ist dieser Betrag, (je 600 K für ein Quartal), in voller Höhe in die entsprechenden Kolonnen des Fassionsformulars einzusetzen. In der Anmerkungsrubrik wären dann die auszuscheidenden Beträge anzuführen, z. B. „Hievon ab 300 K für Gartenbenützung, 100 K für Möbelbenützung, 30 K für Benutzung der beigeestellten Beleuchtungskörper.“

Erschienen der nach Abzug dieser ausgeschiedenen Beträge für die Wohnung verbleibende Mietzins verhältnismäßig gering, so wäre, falls die Partei auf ihrer Fassung beharrt, der faktische Mietwert im Parifikationsverfahren, durch Vergleichung mit Objekten in gleicher Lage und von ähnlicher Beschaffenheit, zu erheben und der Besteuerung zugrunde zu legen.

¹²⁾ Da sonach die Erhaltungs- und Amortisations-Kosten durch den perzentuellen Abschlag ex offa berücksichtigt sind, ist es nicht statthaft, einen Teil des Mietzinses als Beitrag zu den als Kosten für Reparaturen zu bezeichnen und, als nicht zum Mietzins, gehörig auszuscheiden.

Die Höhe der für diese Zeit zu erwartenden Nettomietzinse, (Nettomietwerte), ist nach dem Durchschnitt der zwei letzten, der Steuerperiode vorangegangenen Jahre zu ermitteln.

Für die Bemessungsperiode 1907/1908, d. i. für die Zeit vom 1./I. 1907 bis 31./XII. 1908, waren z. B. in Wien die Durchschnitte der Nettomietzinse, welche in der Zeit vom 1./XI. 1904 bis 31./X. 1905 und vom 1./XI. 1905 bis 31./X. 1906 erzielt wurden, maßgebend. Die Verlegung der der Durchschnittsberechnung zugrundezulegenden zwei Jahre in die Zeit vom 1./XI. bis 31./X. geschieht in Wien mit Rücksicht auf die daselbst bestehenden Vermietungsperioden.

Besteht das zu besteuernde Gebäude noch nicht zwei Jahre, so ist der in der Zeit seines Bestandes bis zu Beginn der Steuerperiode tatsächlich eingegangene Zins verhältnismäßig auf zwei Jahre zu berechnen, und die Hälfte dieser Summe jedem der beiden Steuerjahre zugrundezulegen.

Ein Gebäude wäre z. B. erst im Jahre 1906 erbaut und erst ab 1. August 1906 vermietet worden. Der Gesamtnettozinsertrag im Augustquartale betrüge 1200 K. Für das Novemberquartal würde in Folge der Steigerung einiger Mietzinse ein Gesamt-Reinertrag von 1500 K in den geänderten Mietverträgen bedungen sein. In der Zeit vom 1./VIII. bis 31./XII. 1906 wären also 2200 K eingegangen. Der auf zwei Jahre berechnete Nettozinsertrag betrüge hiernach 10.560 K, (wenn in fünf Monaten der Ertrag 2200 K beträgt, so beläuft er sich in 24 Monaten auf 10.560 K), und es wären der Bemessung der zwei Steuerjahre 1907/08 je Nettozinse von 5280 K zugrundezulegen.

Bezüglich solcher Wohnungen, die zur Zeit der Fassionslegung, (d. i. gewöhnlich der Augusttermin des der Steuerperiode vorausgehenden Jahres), leer stehen, resp. die ganze, der Durchschnittsberechnung zugrundeliegende Zeitperiode hindurch leer gestanden haben, gilt, daß auch deren Mietwert in die Fassion, (die ja den zu erwartenden Ertrag der folgenden zwei Jahre ausweisen soll), aufzunehmen ist. Bleibt dann die Wohnung auch im Laufe des Steuerjahres leer, so erfolgt über entsprechende Anzeige des Hausbesitzers die verhältnismäßige Steuerabschreibung aus dem Titel der Leerstehung¹³⁾.

Dieselben Grundsätze gelten für die Einbringung der Bekenntnisse zur Bemessung mit der 5%igen Steuer vom Ertrage solcher Häuser, die aus dem Titel der Bauführung von der Hauszinssteuer befreit sind.

¹³⁾ Die Anzeige muß ausdrücklich, (nicht bloß etwa durch Anmerkung in der H. Z. St.-Fassion) und innerhalb 14 Tagen nach Eintritt der Leerstehung eingebracht werden. Wird sie später eingebracht, so hat die Steuerabschreibung nur für die Zeit nach Einlangen der Anzeige zu erfolgen.

Verzeichnis der Häuser und ihrer Besitzer.

Zur gefälligen Beachtung! Häuser mit zwei oder mehr Fronten kommen nur einmal vor, und zwar dort, wo sich der Eingang, respektive der Haupteingang des Hauses befindet. Sollte also ein Haus mit mehreren Fronten in einer Straße nicht vorkommen, so ist dasselbe in einer der anderen Straßen zu suchen, in welcher die Häuserfronten gelegen sind.

Die fehlenden Orientierungs-Nummern in den Straßen entfallen entweder auf solche Häuser, deren Eingänge sich in anderen Straßen befinden, oder sie bestehen überhaupt noch nicht.

Bei Häusern, die noch keine Orientierungs-Nummer verliehen erhielten, ist die jeweilige Grundbuchs-Einlage-Nummer, beziehungsweise die Konskriptions-Nummer angegeben.

Abkürzung: Mitb. = Mitbesitzer.

Orientierungs- Nummer	Gasse, Straße, Platz, wo sich der Eingang des Hauses befindet	E i g e n t ü m e r
3	Abt Karlgasse	Marie Charousek
4	"	Katharina Burcar
5	"	Katharina Bareis und Mitb.
6	"	Franz Wittmann und Emma Breyer
7	"	Franz Schober
8	"	Richard und Barbara Fehringer
12	"	Josefine Schreck
13	"	Karl Peredieatkiewicz
14	"	Alexander Csokor und Mitb.
15	"	Anna Seitz und Mitb.

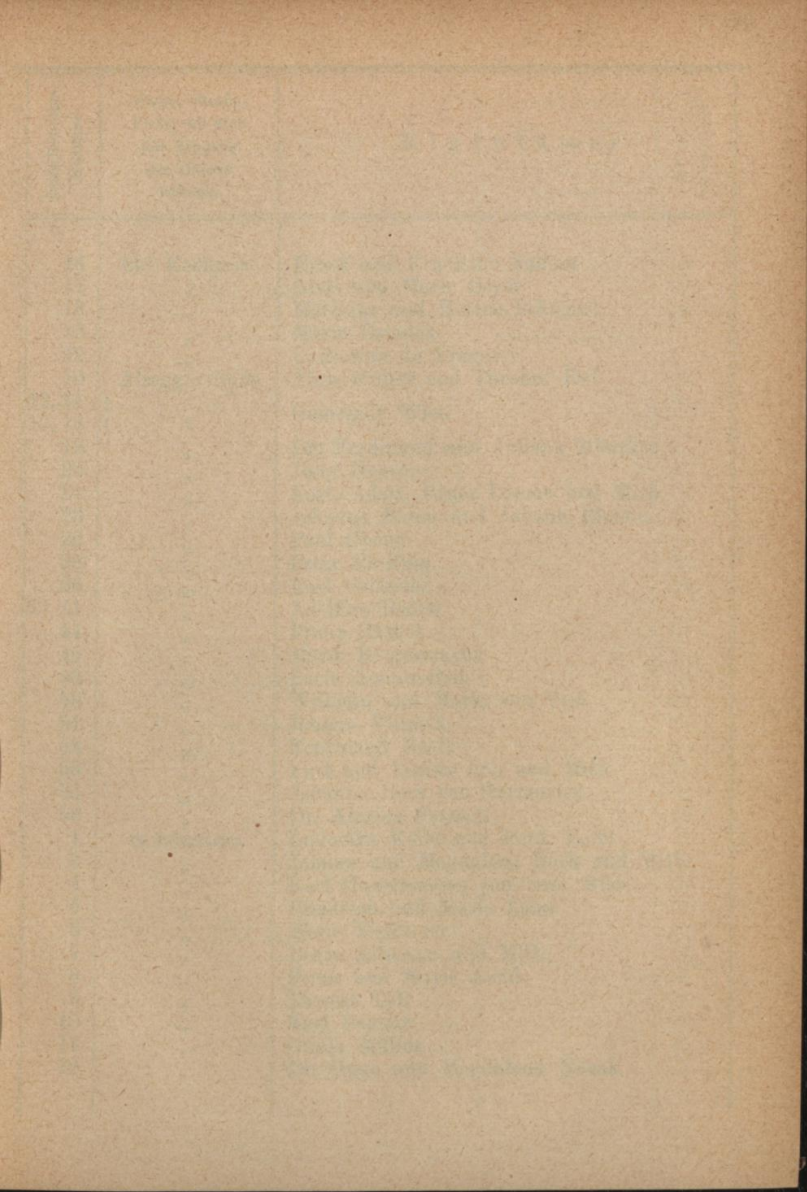

Verzeichnis der Häuser und ihrer Besitzer

der gefälligen Besichtigung

Das Verzeichnis enthält die Namen der Häuser und ihrer Besitzer, wie sie in der Originalausgabe angegeben sind. Die Angaben sind in alphabetischer Reihenfolge geordnet. Die Häuser sind in drei Kategorien unterteilt: A, B und C. Die Besitzer sind in drei Kategorien unterteilt: I, II und III. Die Angaben sind in drei Spalten angeordnet: Häuser, Besitzer und Kategorie.

Das Verzeichnis enthält die Namen der Häuser und ihrer Besitzer, wie sie in der Originalausgabe angegeben sind. Die Angaben sind in alphabetischer Reihenfolge geordnet. Die Häuser sind in drei Kategorien unterteilt: A, B und C. Die Besitzer sind in drei Kategorien unterteilt: I, II und III. Die Angaben sind in drei Spalten angeordnet: Häuser, Besitzer und Kategorie.

Das Verzeichnis enthält die Namen der Häuser und ihrer Besitzer, wie sie in der Originalausgabe angegeben sind. Die Angaben sind in alphabetischer Reihenfolge geordnet. Die Häuser sind in drei Kategorien unterteilt: A, B und C. Die Besitzer sind in drei Kategorien unterteilt: I, II und III. Die Angaben sind in drei Spalten angeordnet: Häuser, Besitzer und Kategorie.

Das Verzeichnis enthält die Namen der Häuser und ihrer Besitzer, wie sie in der Originalausgabe angegeben sind. Die Angaben sind in alphabetischer Reihenfolge geordnet. Die Häuser sind in drei Kategorien unterteilt: A, B und C. Die Besitzer sind in drei Kategorien unterteilt: I, II und III. Die Angaben sind in drei Spalten angeordnet: Häuser, Besitzer und Kategorie.

Orientierungs- Nummer	Gasse, Straße, Platz, wo sich der Eingang des Hauses befindet	Eigentümer
16	Abt Karlgasse	Ernst und Ernestine Fabian
17	"	Alois und Marie Beyer
18	"	Matthias und Helene Schügerl
19	"	Marie Dziadek
22	"	Katharina de Fragnier
10	Alseggerstraße	Alois Müller und Theodor Ruf
12, 14	"	Gemeinde Wien
16, 18	"	"
19	"	Dr. Ferdinand und Juliana Münzker
20	"	Josef Neuron
21	"	Karl, Adolf, Paula Lorenz und Mitb.
23	"	Johanna Bauer und Johann Richter
26	"	Paul Oberst
28	"	Peter Phillipp
36	"	Karl Osiander
39, 41	"	Adolfine Rößler
44	"	Franz Häckel
45	"	Marie Bergermayer
46	"	Berta Roubitschek
48	"	Wilhelm und Marie von Vest
51	"	Johann Vilimek
52	"	Ferdinand Neidl
53	"	Karl und Rosina Löb und Mitb.
54	"	Johanna Herz von Hertenried
56	"	Dr. Alexius Potzoch
1	Am Dreimarkstein	Ludovika Kölbl und Ferd. Loibl
3	"	Johann und Magdalena Bock und Mitb.
4	"	Karl Gassenmayer jun. und Mitb.
5	"	Friedrich und Marie Lohn
6	"	Marie Herlinger
7	"	Beata Altmann und Mitb.
8	"	Franz und Marie Jechl
9	"	Therese Tyll
10	"	Karl Regner
11	"	Guido Müller
12	"	Dr. Hugo und Magdalena Novak

Orientierungs- Nummer	Gasse, Straße, Platz, wo sich der Eingang des Hauses befindet	Eigentümer
13	Am Dreimarkstein	Dr. Anton Feistl
14	"	Josef und Leopoldine Fröch
16	"	Moritz Kris
3	Anastasius Grüngasse	Gustav und Emilie Beck
4	"	Regine Grüner
5	"	Josef Halbritter sen.
6	"	Marie Stummer von Traunfels, Karla Tisch und Mitb.
7	"	Dr. Leopold Riegler
9	"	Elise Urmsetzer
10	"	Gemeinde Wien
11	"	Josef Weer-Thomayer
12	"	Theresia Abt
13	"	Karoline und Paula Guttmann
14	"	Anton und Dr. Theodor Genser Ritter von Fichtenthal
16	"	Ernst Puhm
17	"	Theresia Kwiatkowski
18, 20	"	Eduard und Theresia Claus
19	"	Wenzel Marcik
21	"	Dr. Ferdinand Grünberger
22	"	Moritz Zuckermann's Witwe
23	"	Moritz und Berta Elischak
24	"	Johann und Theresia Schatzl
25	"	Valerie Heidt
26	"	Josef Rammer
28	"	Franz Steinböck
29	"	Gemeinde Wien
32	"	Adolf Steinbruch
33	"	Karl und Friederike Hoff
34	"	Heinrich Horn
35	"	Rudolf von Höfken
36	"	Lina von Höfken
37	"	Aurelia Struschka
38	"	Fanny Kramer
40	"	Dr. Ignaz Stich

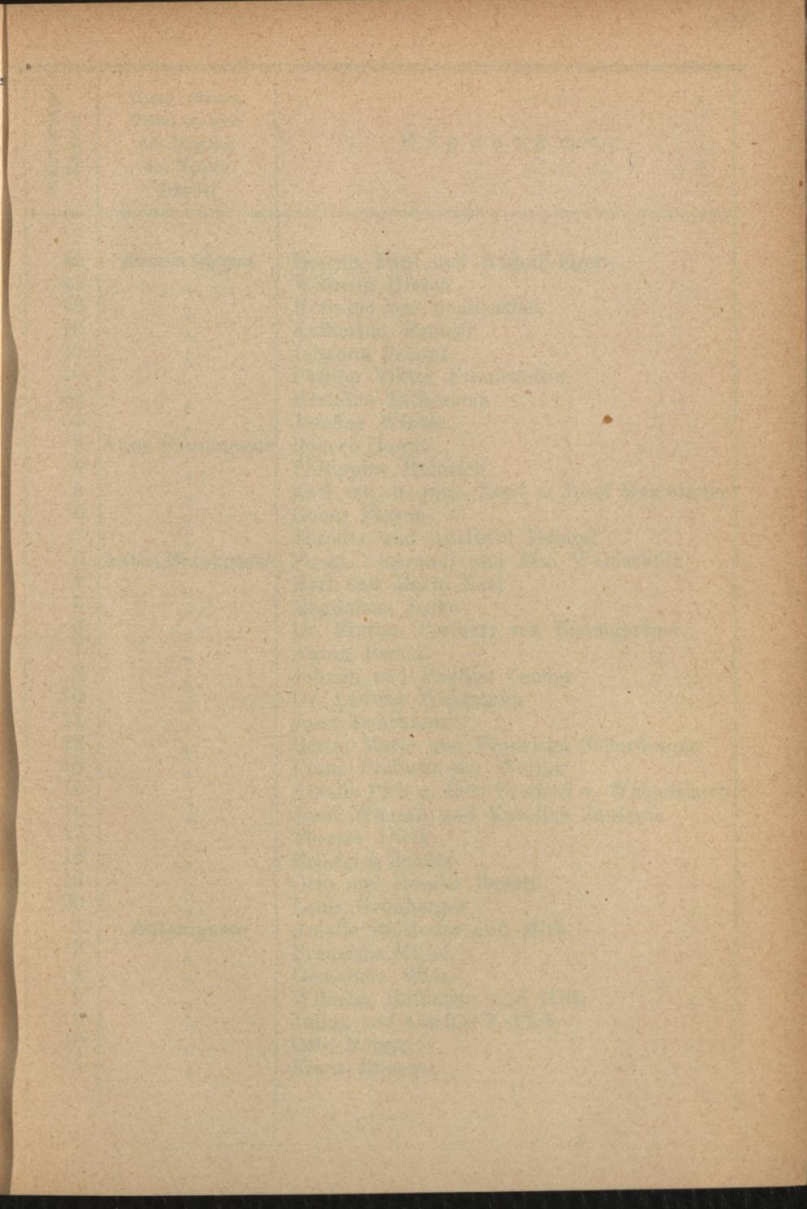

1870
1871
1872
1873
1874

1875
1876
1877
1878
1879

1880
1881
1882
1883
1884

1885
1886
1887
1888
1889

1890
1891
1892
1893
1894

1895
1896
1897
1898
1899

1900
1901
1902
1903
1904

Orientierungs- Nummer	Gasse, Straße, Platz, wo sich der Eingang des Hauses befindet	Eigentümer
42	Anastasius Grüngasse	Helene, Paul und Rudolf Eger
44	"	Wilhelm Hirsch
46	"	Hermine von Sonnenthal
48	"	Katharina Roncali
49	"	Johanna Schopf
50	"	Philipp Viktor Eisenstädter
52	"	Hermine Tschermak
54	"	Josefine Winter
3	Anna Frauergasse	Robert Haupt
4	"	Philippine Heinrich
5	"	Karl sen. u. jun., Emil u. Josef Mayerhofer
6	"	Georg Ployer
7	"	Theodor und Adelheid Dolezal
3	Anton Frankgasse	Paula Venerandi und Elsa Waldschütz
4	"	Karl und Marie Noel
5	"	Magdalena Sulke
6	"	Dr. Florian Freiherr von Baumgartner
7	"	Anton Besser
8	"	Johann und Pauline Zauner
10	"	Dr. Ludwig Weinmann
11	"	Josef Rohrhann
12	"	Berta, Marie und Franziska Schardinger
13	"	Franz Freiherr von Werner
15	"	Amalië Pick u. Bela Freiherr v. Weigelsberg
16	"	Josef Wunsch und Karoline Janiczek
17	"	Therese Dietz
18	"	Friedrich Schütz
19	"	Otto und Rosalia Reutti
20	"	Louis Grünberger
1	Antonigasse	Amalie Reithofer und Mitb.
3	"	Franziska Miller
4	"	Gemeinde Wien
5	"	Wilhelm Hoffmann und Mitb.
9	"	Julius und Cäcilie Keilich
10	"	Otto Rützer
11	"	Franz Houzwa

Orientierungs- Nummer	Gasse, Straße, Platz, wo sich der Eingang des Hauses befindet	E i g e n t ü m e r
12	Antonigasse	Leopold und Marie Löffler
13	"	Zentral-Speditionsbureau (vormals Brüder Mittels)
14	"	Anna Gebert
15	"	Heinrich Steding
16	"	Marie Hofbauer
18	"	Marie Franke
19, 19a	"	Hermann und Karoline Löffler
20	"	Martin und Amalie Trittnr
21	"	Josef Nowotny
22	"	Matthias Womela
23	"	Georg und Antonie Zapf
24	"	Johann Guttmann
25	"	Josef und Marie Walpurga Nikodemus
27	"	Juliana Rabitzer
29	"	Johann Granner und Mitb.
30	"	Kongregation der Schwestern der christ- lichen Liebe
32	"	Anton Weidinger
34	"	Franz und Paula Kabelle
35	"	Marie Demmel
36	"	Franziska Maurer
37	"	Paul Peschl
39	"	Georg Beham
40	"	Leopold und Mathilde Karl
41	"	Wenzel Poißl
42	"	Josefa Berner
44, 46	"	Ignaz Langhammer
50	"	Johanna Winter
52	"	Johann Patek
54	"	Anton Krögler
58	"	Hermann Mayer
60, 62	"	Edmund Kohn
64	"	Leopold Höfingcr
70	"	Bruderschaft d. allerheiligsten Dreifaltigkeit
72	"	Lazaristen-Kloster

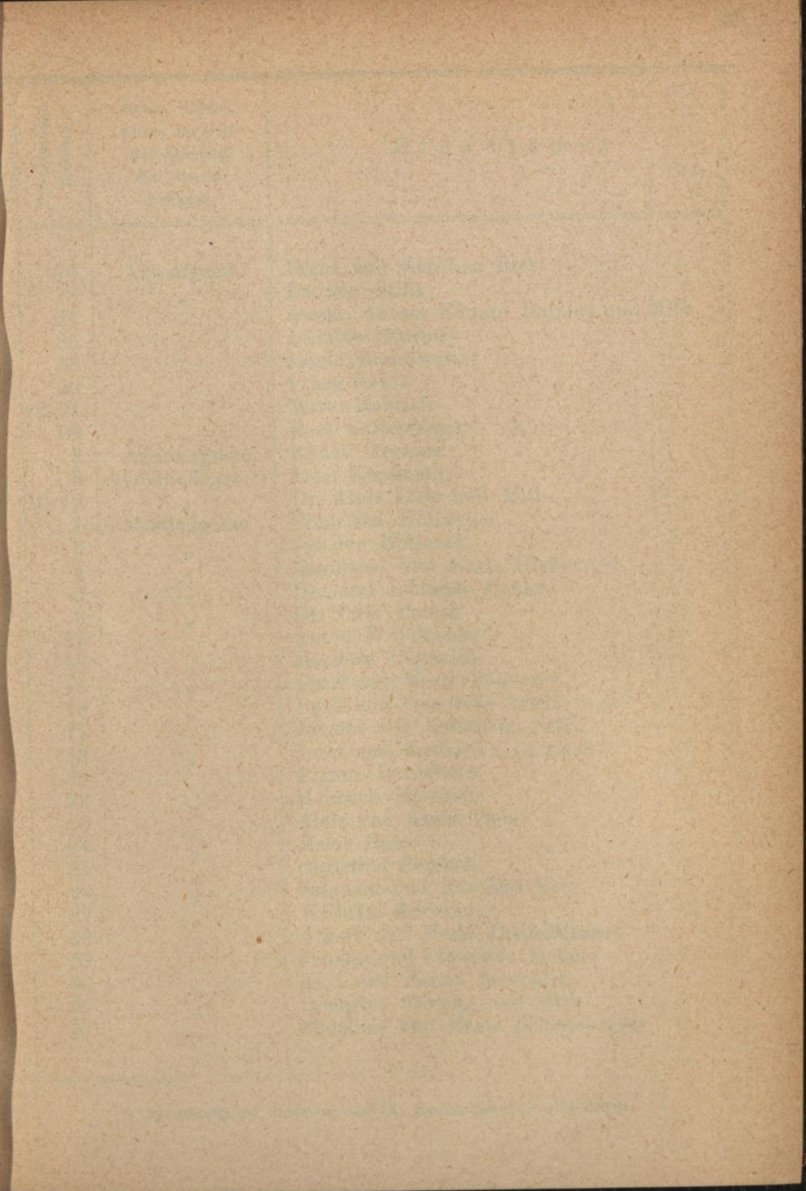

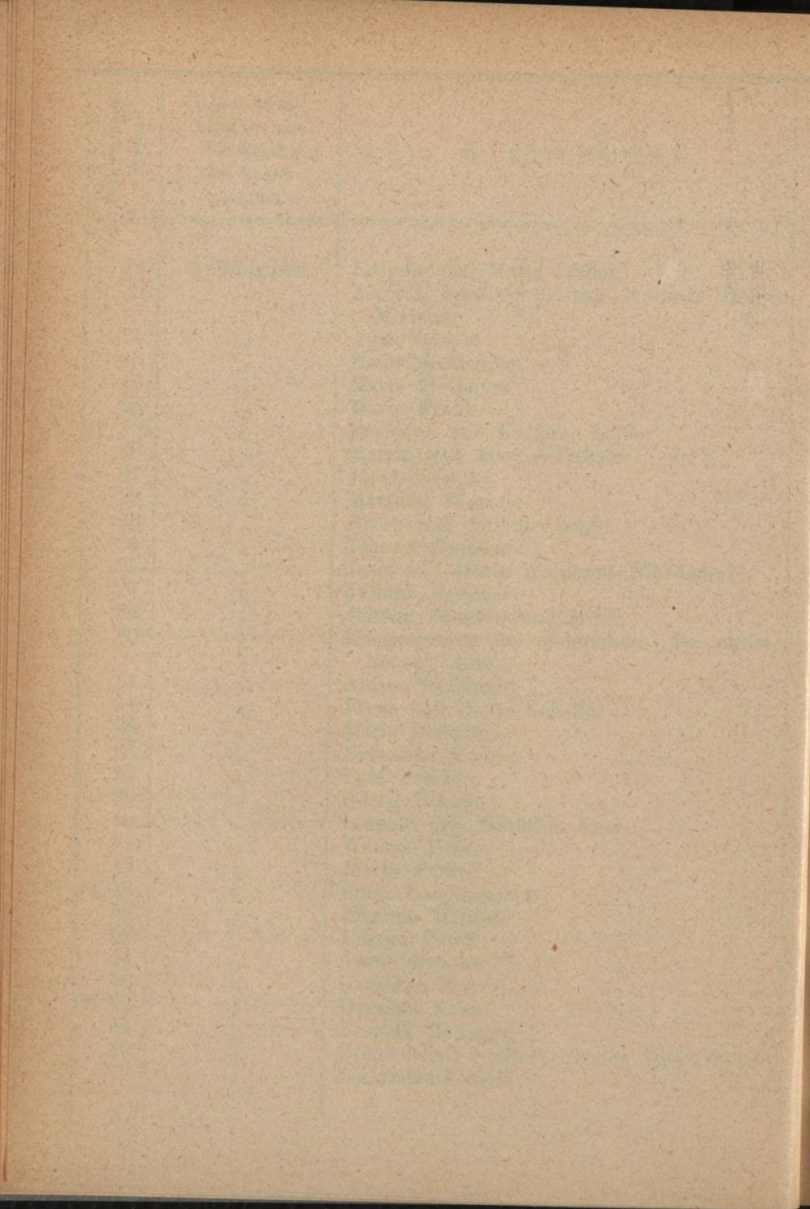

Orientierungs- Nummer	Gasse, Straße, Platz, wo sich der Eingang des Hauses befindet	Eigentümer
76	Antonigasse	Franz und Karoline Birk
78	"	Ludwig Stift
84	"	Josefa, Anton, Eduard Barnert und Mitb.
86	"	Leonore Skutezky
88	"	Josefa Brandstetter
90	"	Franz Swala
92, 94	"	Marie Habrich
98	"	Karl Kaltenberger
3	Argaugergasse	Rudolf Argauer
8	Ayrenhoffgasse*)	Josef Kaufmann
10, 12	"	Dr. Alois Lode und Mitb.
1	Bastiengasse	Franziska Höllweger
3	"	Josefine Hollanek
4	"	Engelbert und Marie Hießberger
5	"	Leo und Johanna Henke
9	"	Dr. Fritz Polack
11	"	Anton Waldhauser
13	"	Marietta Paganini
14	"	Josef und Marie Polsterer
16	"	Josef und Genoveva Trefil
17	"	Johann und Katharina Setřil
18	"	Josef und Katharina Czermak
20	"	Regina Bettelheim
22	"	Heinrich Itterheim
23	"	Alois und Anna Thon
24	"	Marie Haas
25	"	Christine Peschek
26	"	Salomon und Karoline Beer
27	"	Wilhelm Schwinger
28	"	Albert und Marie Dietl-Minder
29	"	Johann und Franziska Meßner
30	"	Karl und Fanny Sampalik
37	"	Georgine Stirling und Mitb.
51	"	Matthias und Marie Schlamberger

*) Ayrenhoffgasse wurde in den IX. Gemeindebezirk einbezogen.

Orientierungs- Nummer	Gasse, Straße, Platz, wo sich der Eingang des Hauses befindet	Eigentümer
53	Bastiengasse	Viktor Grzesicki
55, 57	"	Franz Schöffmann
61	"	Gustav und Marie Günzberger
63	"	Norbert und Magdalena Dobihal
65	"	Johann und Magdalena Gollner
73	"	Josef Münster
75	"	Leopold und Julius Kürz
2	Bischof Faberplatz	Leopoldine Stachl's Erben
3	"	Josef und Josefa Morawek
4	"	Josef Racek
6a	"	Josef Czermak
7	"	St. Leopold-Votiv- u. Pfarrkirchen-Bauverein
8	"	Dr. Franz Mayrhofer
9a	"	Josef Westermeyer
10	"	Hermann Jahn und Anton Groß
11	"	Emmerich Gawanda
12	"	Ernest Stanzel
15	"	Franz und Anna Engleder (Gersthof) St. Leopold-Votiv-Kirche
4, 6	Blumengasse	Hans Bitterlich
8	"	Friedrich und Rosalie Marhold
14	"	Franz Renner
16	"	Johann, Josefa und Marie Maresch
18	"	Dr. Anton und Anna Reiser
20	"	Johann Langschwert
22	"	Marie Lindner
24	"	Edmund Schaat
26	"	Marie Skala und Mitb.
28	"	Karl Schleinzer
1	Canongasse	Marie Neff und Mitb.
3	"	Adolf und Marie Stiller
4	"	Rudolf Sommer und Mitb.
5	"	Barbara Mitzka
6	"	Erhard Hugo Scholz
9	"	Johann und Marie Walsch
11	"	Verein für die evangelische Diakonissensache

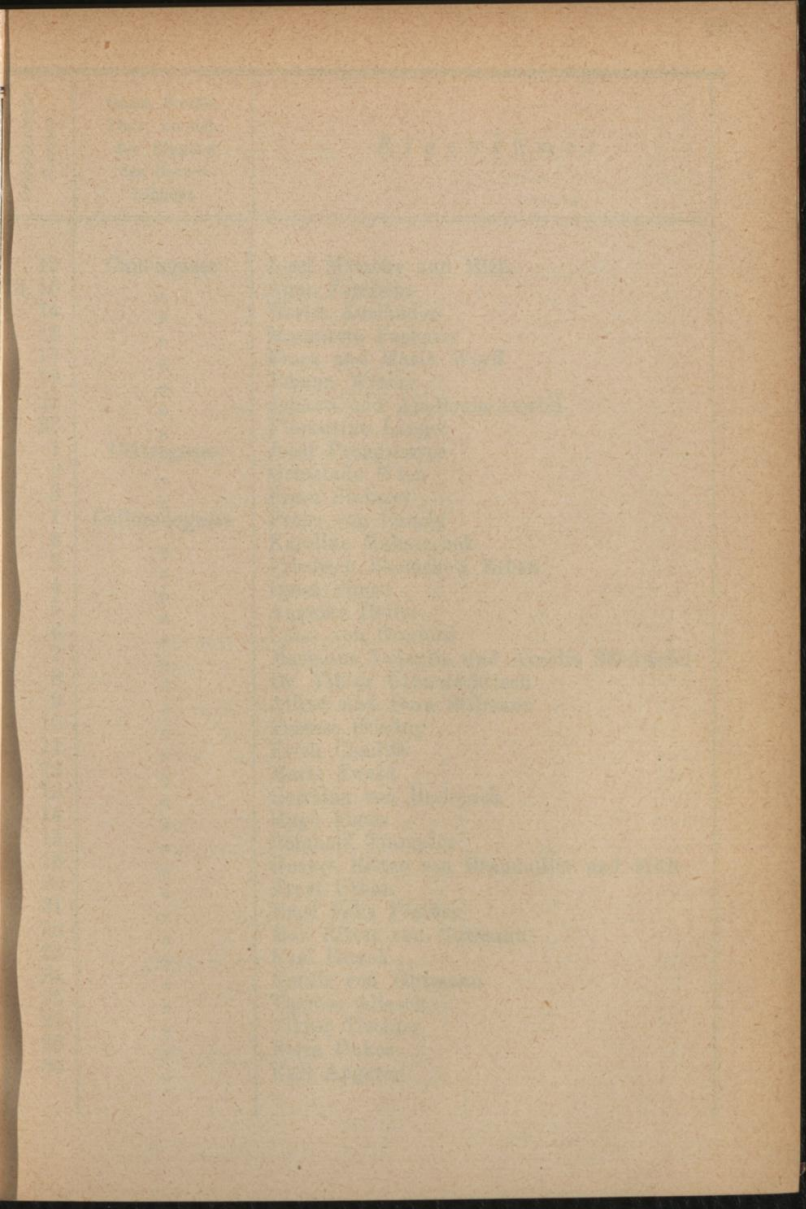

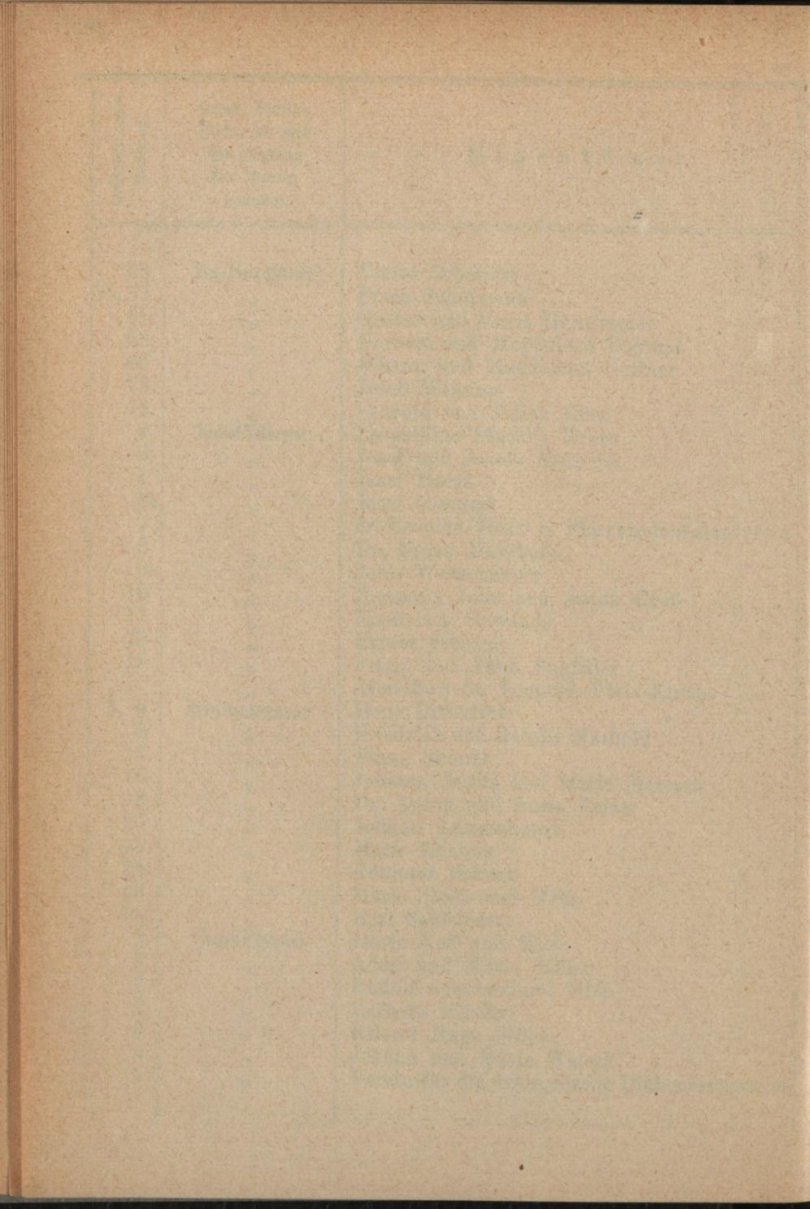

Orientierungs- Nummer	Gasse, Straße, Platz, wo sich der Eingang des Hauses befindet	Eigentümer
12	Canongasse	Josef Matsche und Mitb.
13, 15	"	Anna Zemlička
14	"	Moritz Ausländer
16	"	Margarete Pscherer
17	"	Franz und Marie Worff
19	"	Johann Winter
22	"	Johann und Apollonia Oertel
23	"	Florentine Langer
1	Celtesgasse	Josef Pruggmayer
2	"	Gemeinde Wien
3	"	Franz Steinzer
1	Colloredogasse	Franz von Cancig
2	"	Karoline Mahatschek
3	"	Friedrich Boemche's Erben
4	"	Ignaz Simon
5	"	Auguste Döller
6	"	Luise von Gontord
7	"	Marianne Delaglia und Aurelia Schmiedel
8	"	Dr. Viktor Urbantschitsch
9	"	Alfred und Dora Stilmant
10	"	Therese Stiaßny
11	"	Erich Conditt
12	"	Marie Ewald
13	"	Gosmina von Berlepsch
14	"	Hugo Fuchs
15	"	Reinhold Trampler
18	"	Gustav Ritter von Braumüller und Mitb.
20	"	Ernst Urban
21	"	Emil Felix Pfeiffer
22	"	Max Ritter von Gutmann
23	"	Karl Hirsch
24	"	Emilie von Gutmann
25	"	Therese Allesch
27	"	Viktor Tischler
28	"	Berta Dukes
30	"	Karl Angerer

Orientierungs- Nummer	Gasse, Straße, Platz, wo sich der Eingang des Hauses befindet	Eigentümer
31	Colloredogasse	Dr. Josef und Marie Schmidl
32	"	Alexander Angerer
34	"	Marie Redlich
35	"	Antonie Dessauer
38	"	Karoline Löwy
40	"	Helene Kuranda
2	Cottagegasse	Franz Gasser und Mitb.
3	"	Anton Koß und Mitb.
4, 6	"	Franz und Katharina Gasser
5	"	Karl Trost und Mitb.
7	"	Theodor und Josef Peter
8	"	Anton Czokally
9, 11	"	Ignaz Kantor
10	"	Josef Stieber
12	"	Marie Toifel
13, 15	"	Ignaz Kantor
16	"	Dr. Hugo und Irene Riedel
17	"	Gemeinde Wien
18	"	Fanny Ziegler
19	"	Max Ritter von Gutmann
20	"	Johann G. von Schoen
21	"	Eduard Hutterstrasser
22	"	Johann Pohl
26	"	Anna Pichler
28	"	Julius und Helene Hauswald
29	"	Dr. Julius Gans von Ludassy
30	"	Gustav Nuche
31	"	Adolf Neumann
36	"	Udo von Alvensleben
37	"	Emil Schwarz
38	"	Moritz und Sonja Moschkowitz
39	"	Max und Berta Klumak
41	"	Martha Neumann
42	"	Gustav Pruckmüller
43	"	Robert und Martha Rannacher
44	"	Friedrich Förster

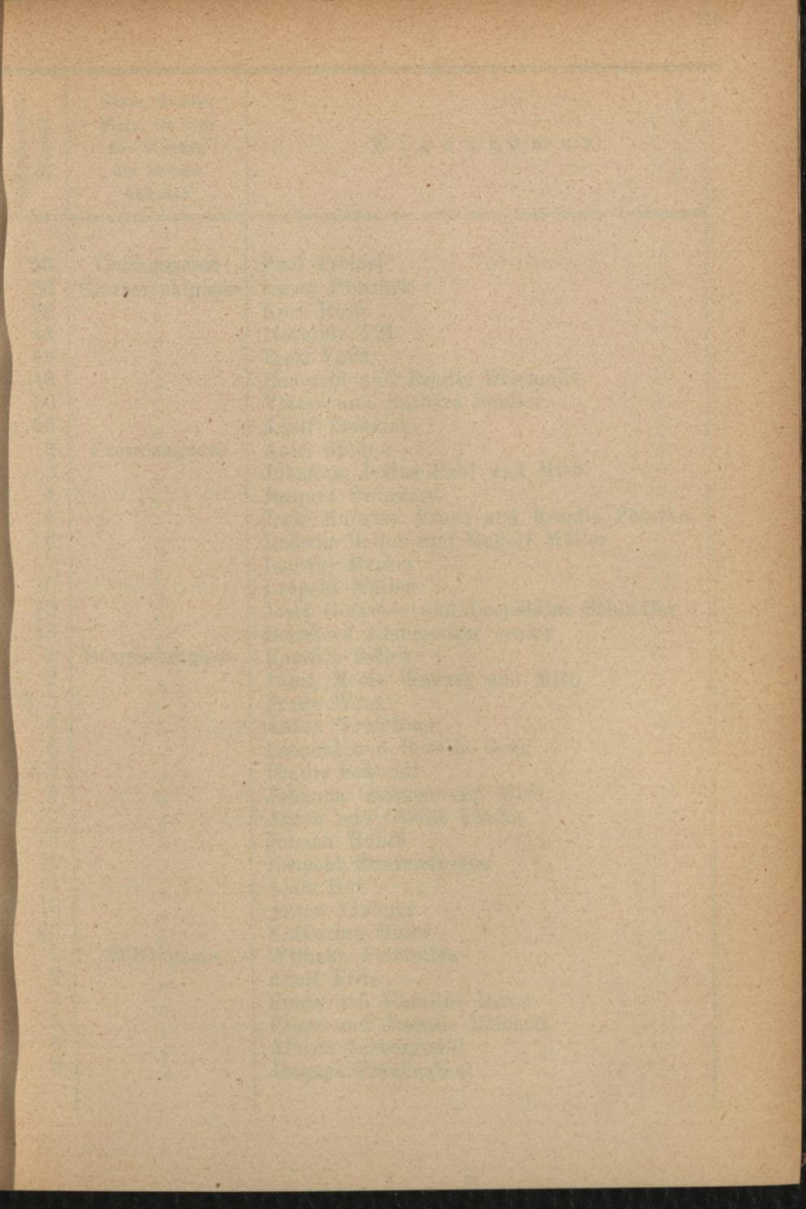

Orientierungs- Nummer	Gasse, Straße, Platz, wo sich der Eingang des Hauses befindet	Eigentümer
11	Dittesgasse	Hans Paul Loewenson
12	"	Julius und Jakob Herzog
13	"	Gisela Frankl
14	"	Amalie Kühnel
15	"	Josef und Anna Peyerl
16	"	Anton und Leopoldine Schedy
30	"	Helene Gerebenyi
31	"	Josef Offer und Mitb.
32	"	Emma Harum
34	"	Dr. Julius und Rosa Hecht
35	"	Dora Debora und Benediktine Benies
36	"	Mathilde Sieghart
38	"	Rudolf Stumvoll
42	"	Heinrich Kolm
44	"	Franz Josef und Henriette Stiebitz
3	Eckpergasse	Johann Reindl
4	"	Alois und Marie Hamal
5	"	Anna Kompert
7	"	Viktoria Augesky
11	"	Ludwig Troszt
16	"	Johann und Marie Rößl
17	"	Franz Hausotter
18	"	Paul Oberst
19	"	Klemens und Hermine Endlicher
21	"	Josef und Marie Maresch
1	Edelhofgasse	Adolf Fritz
2, 4	"	Käthe Morgenstern
3	"	Heinrich Sikora und Marie Kalina
5	"	Anna Redl's Erben
6	"	Anna Engl
7	"	Gustav Holaubeck und Josef Grundler
8	"	Johann Sartory
9	"	Josef Weer-Thomayer
10	"	Heinrich und Anna Sartory
11	"	Salomon und Gisela Weininger
12	"	Theresia Korpas

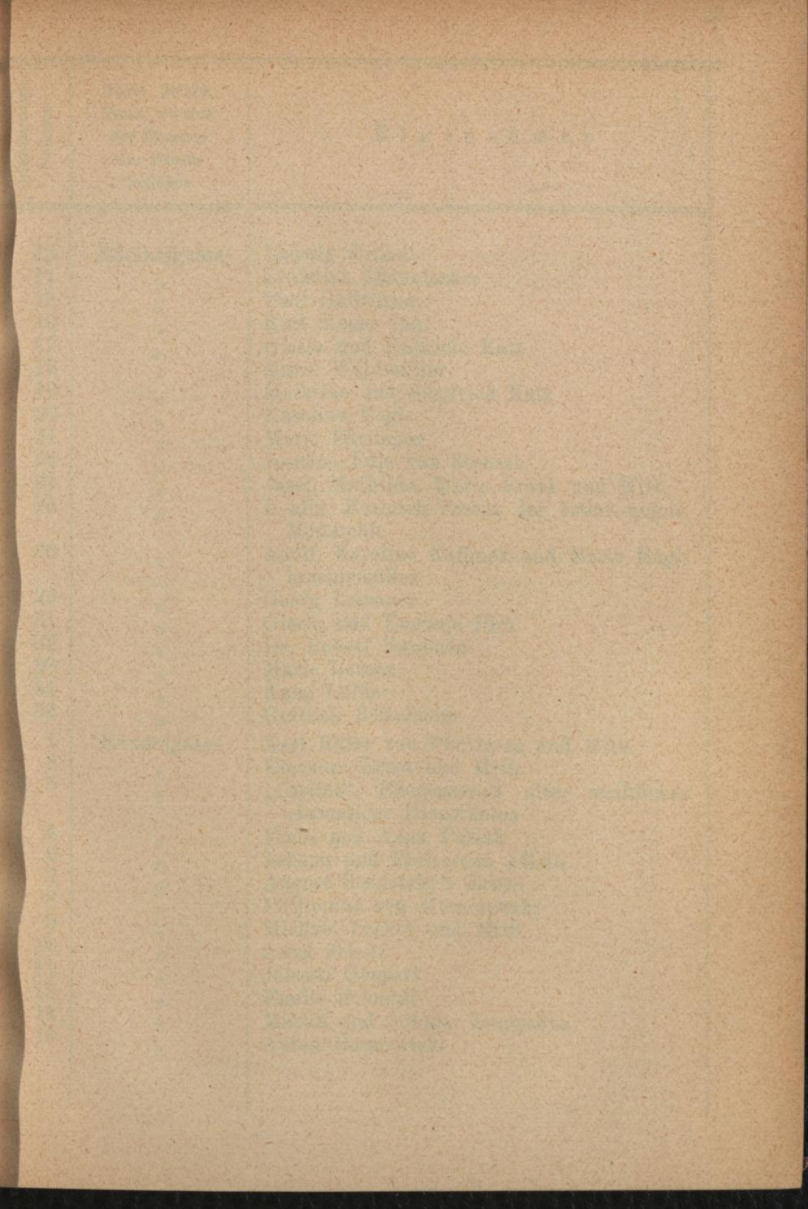

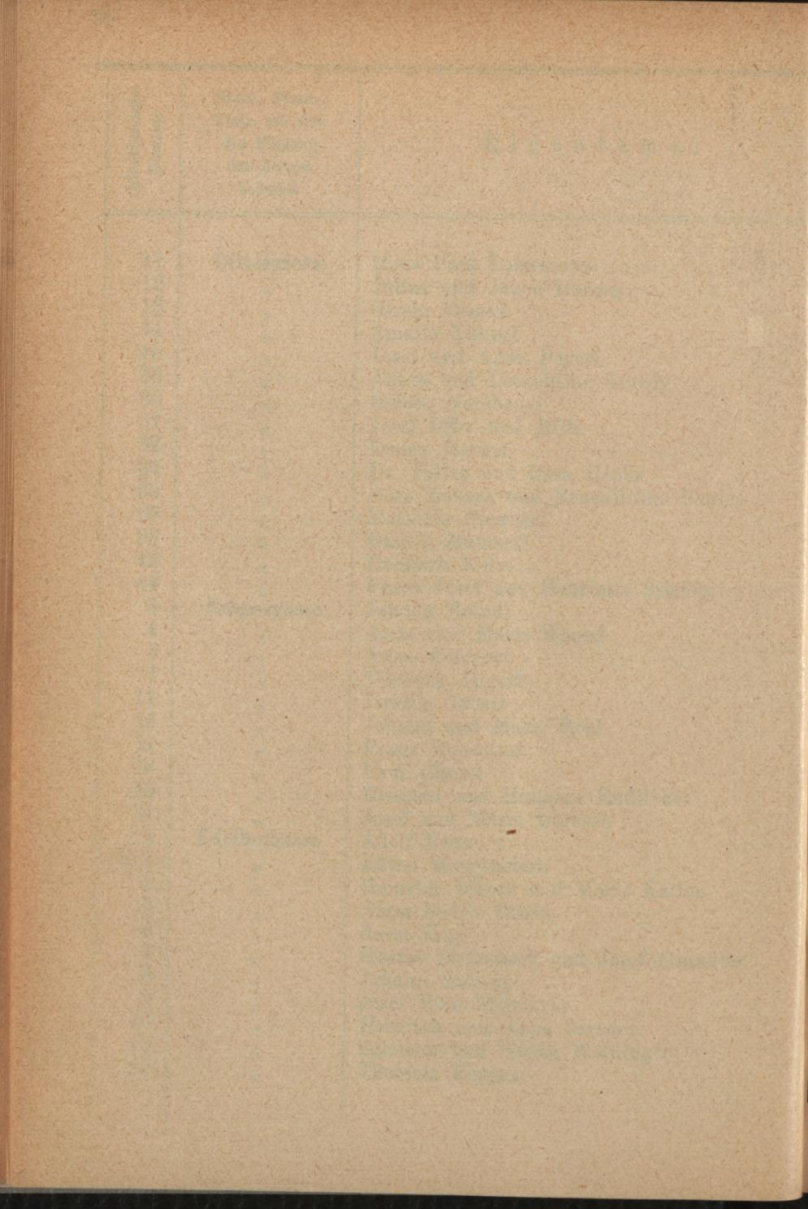

Orientierungs- Nummer	Gasse, Straße, Platz, wo sich der Eingang des Hauses befindet	Eigentümer
13	Edelhofgasse	Ludwig Gründl
14	"	Christian Dinkelacker
15	"	Paul Halbritter
16	"	Karl Sieper jun.
17	"	Gisela und Gabriele Katz
18	"	Marie Waldmüller
19	"	Mathilde und Siegfried Katz
20	"	Karoline Vogl
21	"	Marie Furlinger
22	"	Josefine Edle von Stourzh
24	"	Josef, Mathilde, Marie Frank und Mitb.
25	"	I. allg. Beamten-Verein der österr.-ungar. Monarchie
26	"	Adolf, Karoline Kafunek und Marie Engl- brechtsmüller
29	"	Georg Leinauer
31	"	Gisela und Eugenie Pick
32	"	Dr. Robert Swoboda
33	"	Marie Lorenz
34	"	Anna Löffler
36	"	Gottlieb Bettelheim
1	Eduardgasse	Karl Edler von Puntigam und Mitb.
2	"	Eleonore Ernst und Mitb.
3, 5	"	"Carität", Pflegeanstalt alter weiblicher ehemaliger Dienstboten
4	"	Franz und Anna Patzak
6	"	Johann und Philomena Allein
7	"	August Sendetzky's Erben
8	"	Philippine von Moraczewsky
9	"	Michael Lacker und Mitb.
10	"	Anna Scholz
11	"	Johann Geppert
13	"	Emilie Schmidt
14	"	Martin und Juliana Zwatschka
16	"	Anton Hauzwickl

Orientierungs- Nummer	Gasse, Straße, Platz, wo sich der Eingang des Hauses befindet	E i g e n t ü m e r
18	Eduardgasse	Franz und Josef Goetzl
1	Erndtgasse	La Vigne's Erben
2	"	Anton Hoser
3	"	Josef Petrzilka sen.
4	"	Alois Trakowanitsch
7	"	Max und Anna Keyhl
9	"	Rudolf und Elisabeth Steinböck
11	"	Johann Endler
13	"	Ignaz und Amalie Lieberth
15	"	Johann und Susanna Marzian
30	"	Ignaz Reschenhofer
3	Exnergasse	Florentine Langer
4	"	Berta Ludwig
1, 4	Eyblergasse	Gemeinde Wien
3	Ferrogasse	Emma, Percy, Egon und Irma Willfort
4	"	Luise Riedl
5	"	Therese Chitil
6	"	Luise und Ludwig Riedl
8	"	Leopold Pschick
10	"	Karl und Rosa Mülzer
12	"	Theodor und Mathilde Polack
13	"	Josef Stöcklmayer
15	"	Matthias Erker
17	"	Josef Pattermann
19	"	Josef Gerstl
20	"	Cirillo Paganini
22	"	Mariette Paganini
24	"	Ernst und Berta Wagner
25	"	Robert und Marie Langer
27	"	Anton und Anna Holakovsky
29	"	J. F. und Emma Schürer
31	"	Matthias und Anna Rauscher
32	"	Leopoldine Stachl
34	"	Eleonore Sohm
40	"	Julius Rudolph
42	"	Johann und Anna Skach

Orientierungs- Nummer	Gasse, Straße, Platz, wo sich der Eingang des Hauses befindet	E i g e n t ü m e r
3	Friedr. Wagnerg.	Andreas und Theresia Ruhrhofer
4	„	Adalbert Zemlička
2	Gentzgasse	Emilie Bosma
3	„	Karl Liebisch
4	„	Antonie Sieber
6	„	Georgine Weiß
7	„	Karoline Grillo
8	„	Jakob Gerlach jun.
9	„	Erster Bürgschafts-Verein
10	„	Barnabiten-Kollegium St. Michael
11, 13	„	Ludwig Zatzka
12	„	Rosina Trenka
14, 16 18, 20) „	Konvent St. Ursula in Wien
15	„	Karl Sallaba und Mitb.
17	„	Julius Muhr und Samuel Feldscharek
19	„	Friedrich Schütz
21	„	Wilhelm Hasenöhr
22	„	Karl Sieper jun.
23	„	Therese Dorrington
24	„	Anton Besser
25	„	{ Johanna Gurovics, Karoline Fleischmann und Paula Krauß
26	„	Käthe Morgenstern
27	„	Hermine Weiß
29	„	Katharina Scheibenzuber
32	„	Thomas Schwaiffer
33, 35, 37	„	Karl Badstieber's Erben
38, 40, 42	„	Anton und Hermine Hofmann und Mitb.
41	„	Katty Weber
43	„	Franz Ackerl
44	„	Ludwig Höser's Erben
50	„	Wilhelmine Urbanek
51	„	Ferdinand Poppenberger und Mitb.
52	„	Agnes Burghardt
53	„	Jakob Gerlach sen.

Orientierungs- Nummer	Gasse, Straße, Platz, wo sich der Eingang des Hauses befindet	Eigentümer
54	Gentzgasse	Bürgerliches Brauhaus Budweis
55	"	Julie Edinger
56	"	Marianne Beschorner
57	"	Julie Edinger
59	"	Wiener Bau-Gesellschaft
60	"	Marie Semler
61, 63	"	Karl W. Schwarz
62	"	Aktiengesellschaft der Brauerei in Brunn a. G.
64, 66	"	Anton Bammer
65	"	Paul Reckendorfer
67	"	Hildegarde Zeidler
69	"	Julius Koppitz
70	"	Marie Baumgartner
71, 73	"	Heinrich Jaskiewicz
72	"	Josef Tiefenbacher
74, 76	"	Dr. Adalbert Schiller
77	"	Barbara Zuttikirch
79	"	Friedrich und Margarete Dechant
83	"	Karl Gunsheimer
86, 88	"	Rosa Freyberg
90	"	Eduard Stern
92, 94	"	Pauline Epstein
99	"	Michael Varsa
100, 102	}	Kongregation der barmh. Schwestern vom
104		heil. Karl Borromäus
101		Barbara Strauhal
103		Franz und Sophie Watzinger-Eckert
105		Heinrich und Elise Böhm
406, 408	"	Köhler'sche Stiftung (Greisenasyl)
107	"	Alois Kölbel
109	"	Aloisia Hanika
111	"	Wilhelm und Helene Seichter
112	"	Florian und Barbara Straub
113	"	Franz und Elise Andre
114	"	Josef und Barbara Wanko
445, 447	"	Sparkasse in Gmunden

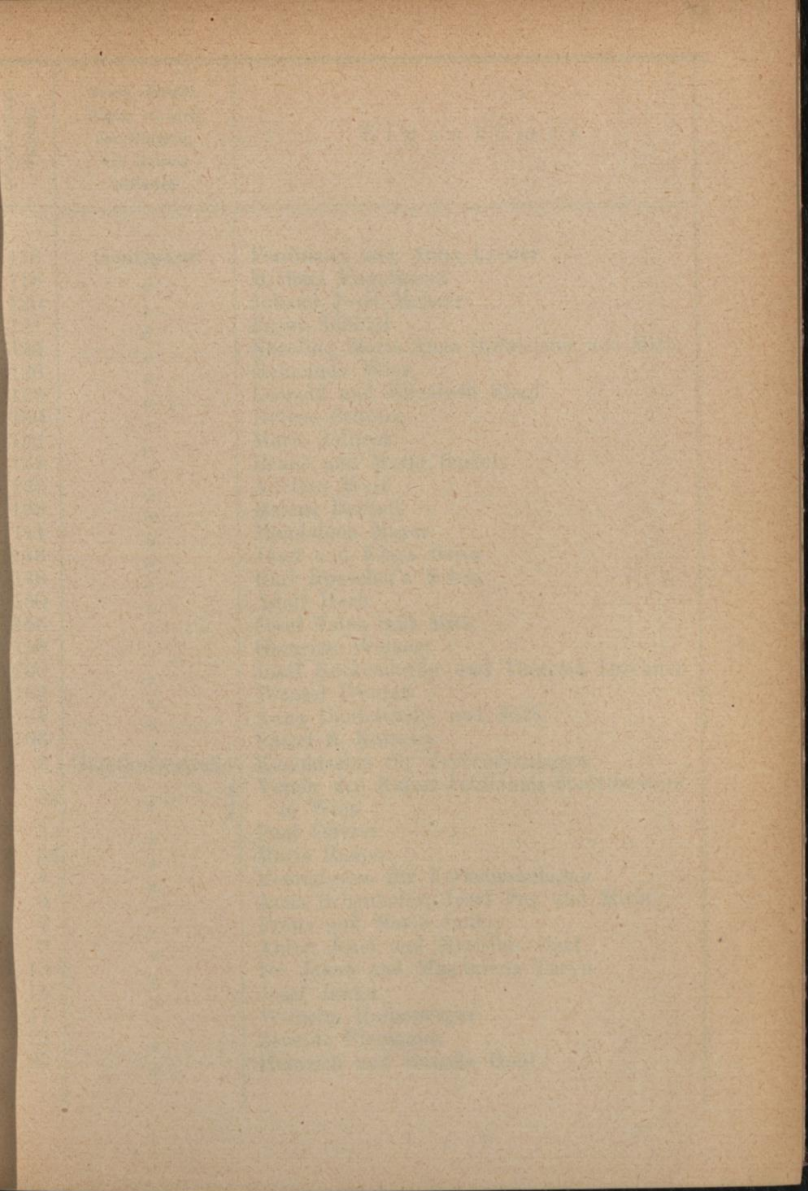

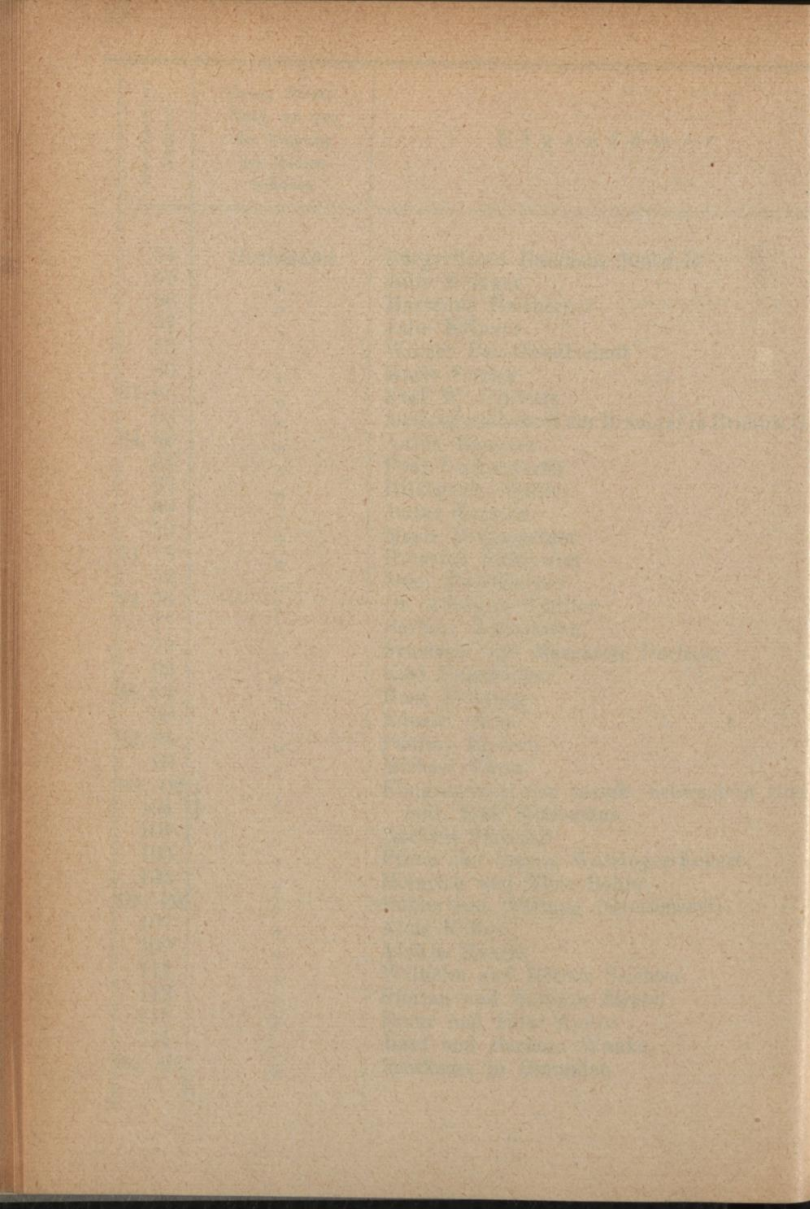

Orientierungs- Nummer	Gasse, Straße, Platz, wo sich der Eingang des Hauses befindet	E i g e n t ü m e r
116	Gentzgasse	Ferdinand und Anna Liewer
118	"	Michael Engelhardt
120	"	Johann Josef Meister
121	"	Franz Schlögl
122	"	Karoline, Marie Anna Hofmeister und Mitb.
126	"	Gemeinde Wien
128	"	Leopold und Elisabeth Stagl
130	"	Helene Schulze
132	"	Marie Jellinek
134	"	Bruno und Marie Bartelt
136	"	Adeline Weiß
138	"	Helene Bathelt
144	"	Magdalena Mayer
146	"	Josef und Klara Barta
148	"	Karl Rauscher's Erben
150	"	Adolf Herb
156	"	Josef Talpa und Mitb.
158	"	Heinrich Weiner
160	"	Josef Reckendorfer und Theresia Leschner
162	"	Wenzel Dworak
164	"	Anna Danielovsky und Mitb.
166	"	Latzel & Kutscha
2	Gersthofenstraße	Kommission für Verkehrsanlagen
3a	"	Verein des Kaiser-Jubiläums-Stadttheaters in Wien
3c	"	Paul Oberst
3d	"	Marie Radon
4	"	Kommission für Verkehrsanlagen
5	"	Anna Schönhofer, Josef Poy und Mitb.
7	"	Franz und Marie Janku
9	"	Anton Josef und Mathilde Opel
11, 13	"	Dr. Jakob und Magdalena Turyn
15	"	Josef Janku
17	"	Wilhelm Hollenweger
23	"	Zeneide Floßmann
25	"	Heinrich und Rosalia Hohl

Orientierungs- Nummer	Gasse, Straße, Platz, wo sich der Eingang des Hauses befindet	E i g e n t ü m e r
27	Gersthofenstraße	Ferdinand Leeb
28	"	Franz Streda
29	"	Adolf Hermann
30	"	Anton und Johanna Schromm
31	"	Barbara Hofmann, Hermine Scheidl u. Mitb.
32, 32a	"	Leopold und Agnes Kainz
34	"	Josef und Eleonore Schlapak
36	"	Anna Molnar
38	"	Cäcilie Löwy
39	"	Eduard Berger
40	"	Johann Kurz
41	"	Franz und Barbara Dockalik
42	"	Leopold und Leopoldine Wolf
48	"	Marie Schreiber's Erben
55	"	Leopold Scheidl
57	"	Anton und Anna Pichler
59	"	Franz und Katharine Stenz
65	"	Wenzel Dietz
67	"	Johann Wanda
68	"	Marie Barbara Wallner
69	"	Josef Bielawski und Franziska Putz
71	"	Josef Braun
72	"	Emilie Tröger Freifrau von Anshaimb
73	"	Franz und Barbara Sinlinger
74	"	Josef Scheidl
75	"	Barbara Haischmann
78	"	Adolf Sichart sen.
79	"	Josefa Bastien
80	"	Marie Jagisch
81	"	Karl Karwautz und Mitb.
82	"	Karoline Krall
83	"	Anton Hummel
84, 86	"	Dr. Josef Bindtner
85	"	Gemeinde Wien
87, 89	"	
91, 93	"	Niederösterr. Landes-Findelanstalt-Fonds

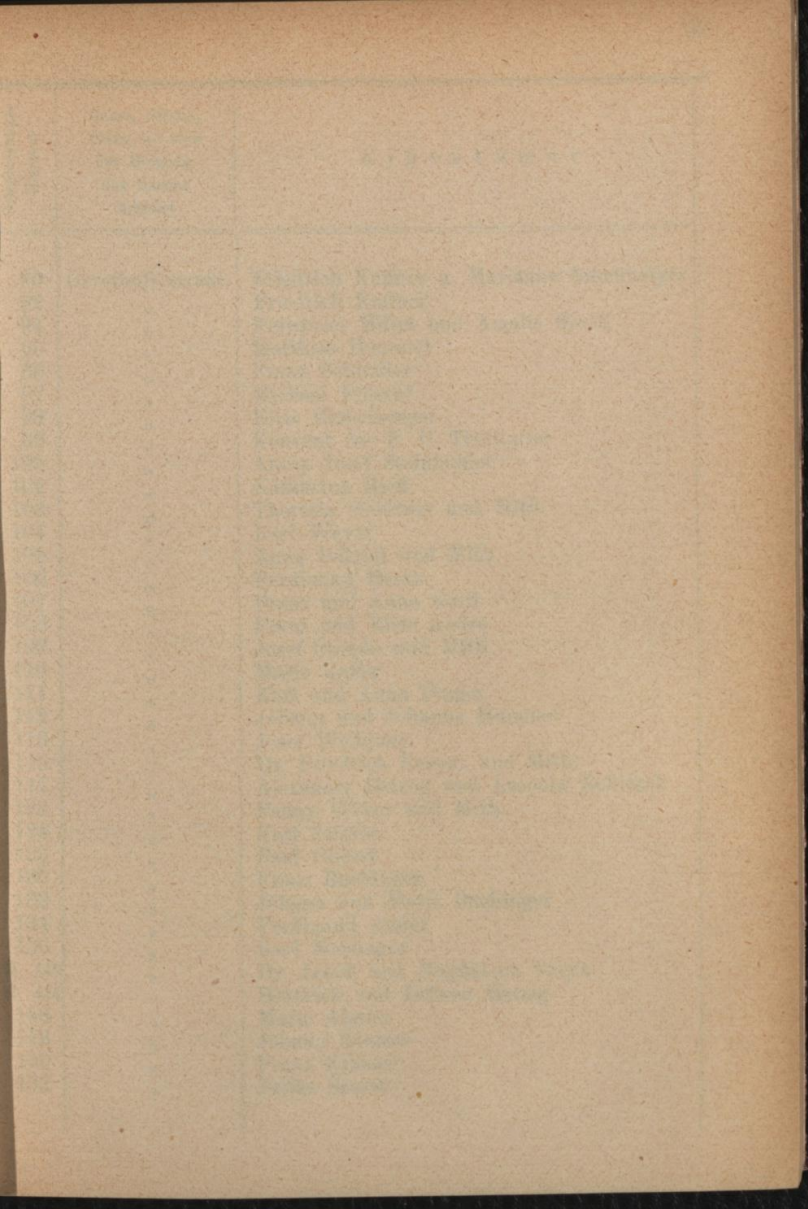

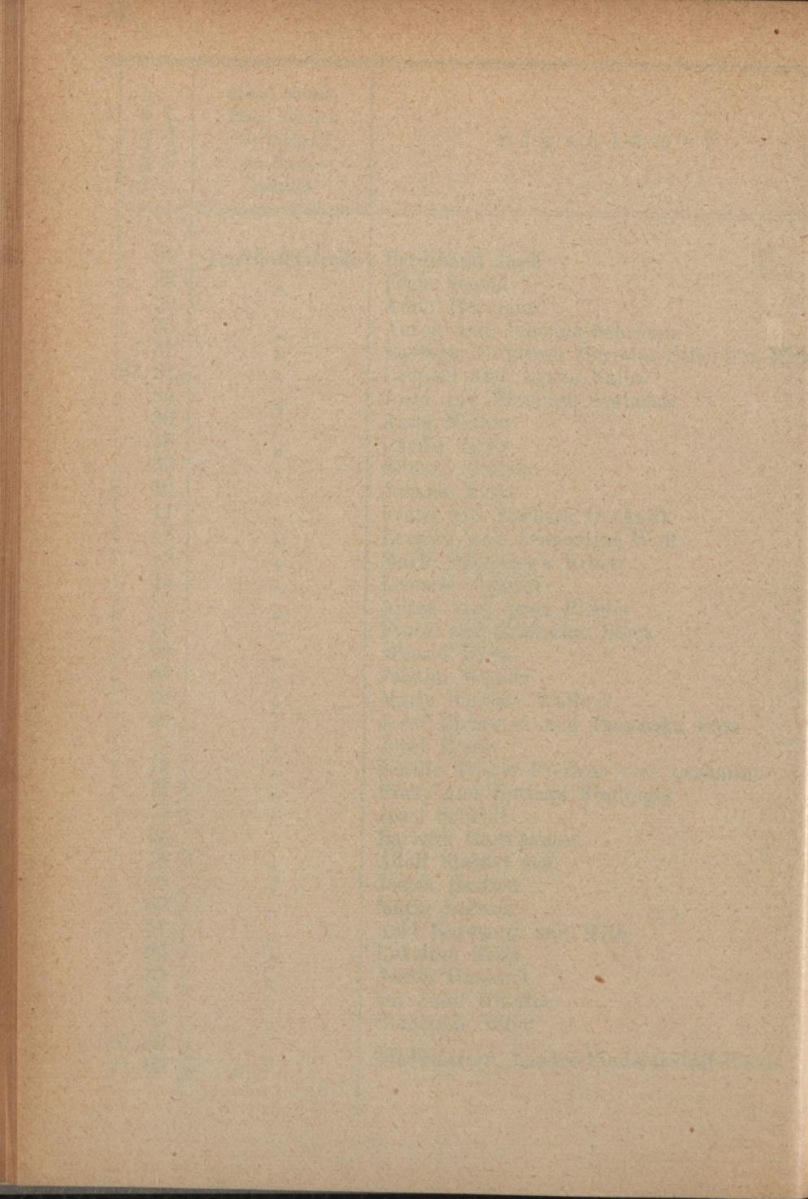

Orientierungs- Nummer	Gasse, Straße, Platz, wo sich der Eingang des Hauses befindet	E i g e n t ü m e r
90	Gersthoferstraße	Friedrich Kuffner u. Marianne Anzenberger
92	"	Friedrich Kuffner
94	"	Franziska Millet und Amalie Scotti
95	"	Matthias Hummel
96	"	Franz Schindler
97	"	Michael Fröschl
98	"	Elise Eichelberger
99	"	Konvent der P. P. Trinitarier
101	"	Anton Josef Steinbühler
102	"	Katharina Hieß
103	"	Theresia Geidtner und Mitb.
104	"	Karl Weyer
105	"	Anna Doležal und Mitb.
106	"	Ferdinand Reska
107	"	Franz und Anna Grill
108	"	Franz und Elise Andre
109	"	Josef Szonda und Mitb.
110	"	Marie Kaffer
111	"	Karl und Anna Prager
112	"	Johann und Johanna Hummel
113	"	Josef Weilguny
115	"	Dr. Friedrich Kaspar und Mitb.
117	"	Alexander Herzog und Leopold Robiczek
122	"	Fanny Wöber und Mitb.
124	"	Karl Sallaba
126	"	Paul Oberst
130	"	Franz Buchinger
132	"	Johann und Marie Buchinger
134	"	Ferdinand Auner
136	"	Karl Meisinger
138, 140	"	Dr. Jakob und Magdalena Turyn
42, 444	"	Heinrich und Juliana Herzig
146	"	Marie Aigner
148	"	Johann Kratzer
150	"	Franz Kratzer
152	"	Julius Sturm

Orientierungs- Nummer	Gasse, Straße, Platz, wo sich der Eingang des Hauses befindet	Eigentümer
154	Gersthofstraße	Aloisia Weinmann
156	"	Therese Mick
158	"	Franz und Hermann Gulder
160	"	Karl Karwautz und Mitb.
162	"	Ludwig Riedl
164	"	Georg und Marie König
166	"	Moses Trepper
168	"	Christine Köller
2	Gertrudplatz	Marianne Haas u. Dr. Hans u. Berta Koffer
3	"	Gemeinde Wien
4	"	Franz Schwarzmann
5	"	Dr. Johann Freiherr von Haimberger
6	"	Alois Hinterberger und Mitb.
7	"	Itha Edle von Belmont
1	Geymüllergasse	Rudolf Ellissen
16	"	Anna Petzl
1	Gymnasiumstr.	Anton und Marie Vieröckl
2	"	Eduard und Berta Stern
3	"	Eduard und Anna Rauch
4	"	Leopold Müller
5, 7	"	Marie Coiseau
6	"	Johann und Magdalena Bock und Mitb.
8	"	Leopold, Marie, Anna Popp und Mitb.
9	"	Hans und Konstanze Beer
10	"	Jakob Mleynek und Katharina Zawodsky
11	"	Luise Kratochwill
12	"	Marie Popp
13	"	Theresia Blahetek
15	"	Thomas und Marie Hoschek
16	"	Amalie Fester
17	"	Anna Halbritter
18	"	Aloisia Sikmund
19, 21	"	Adolf Fritz
20	"	Franziska und Engelbert Josef Picha
22	"	August Fritz
23	"	Theophil Melicher und Mitb.

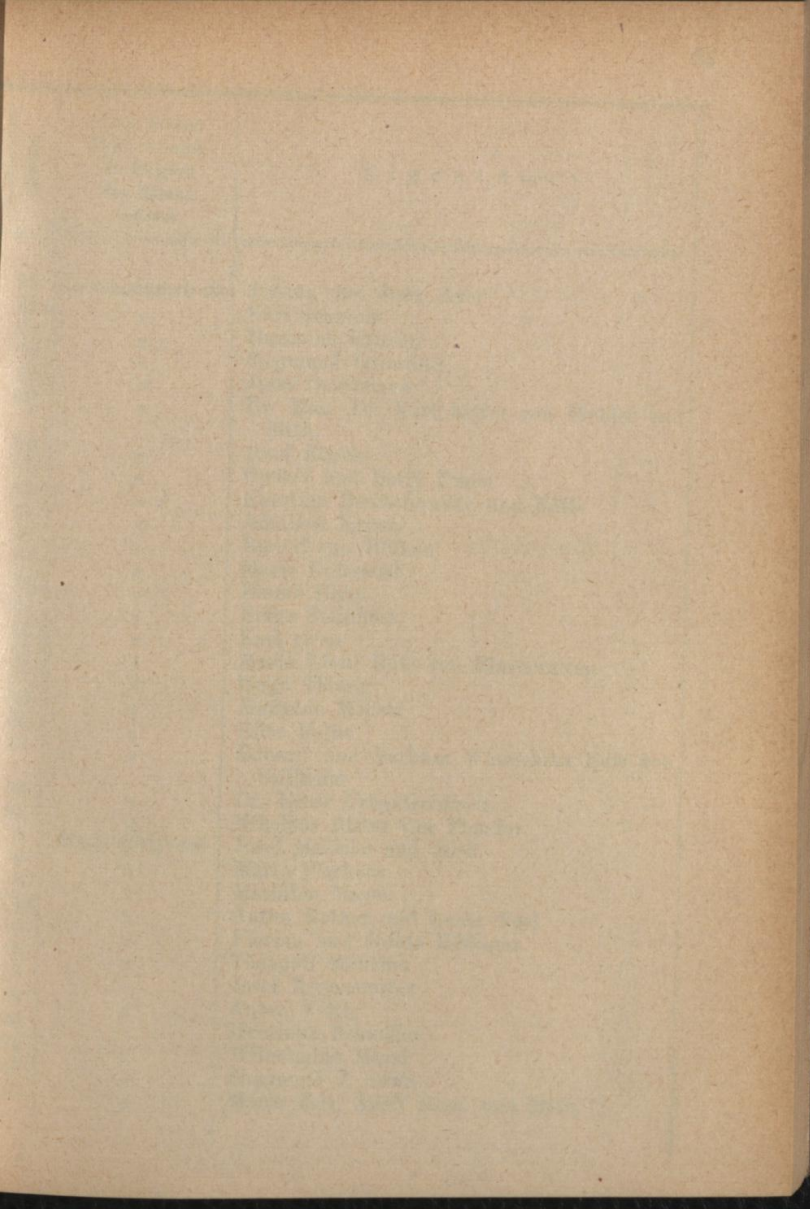

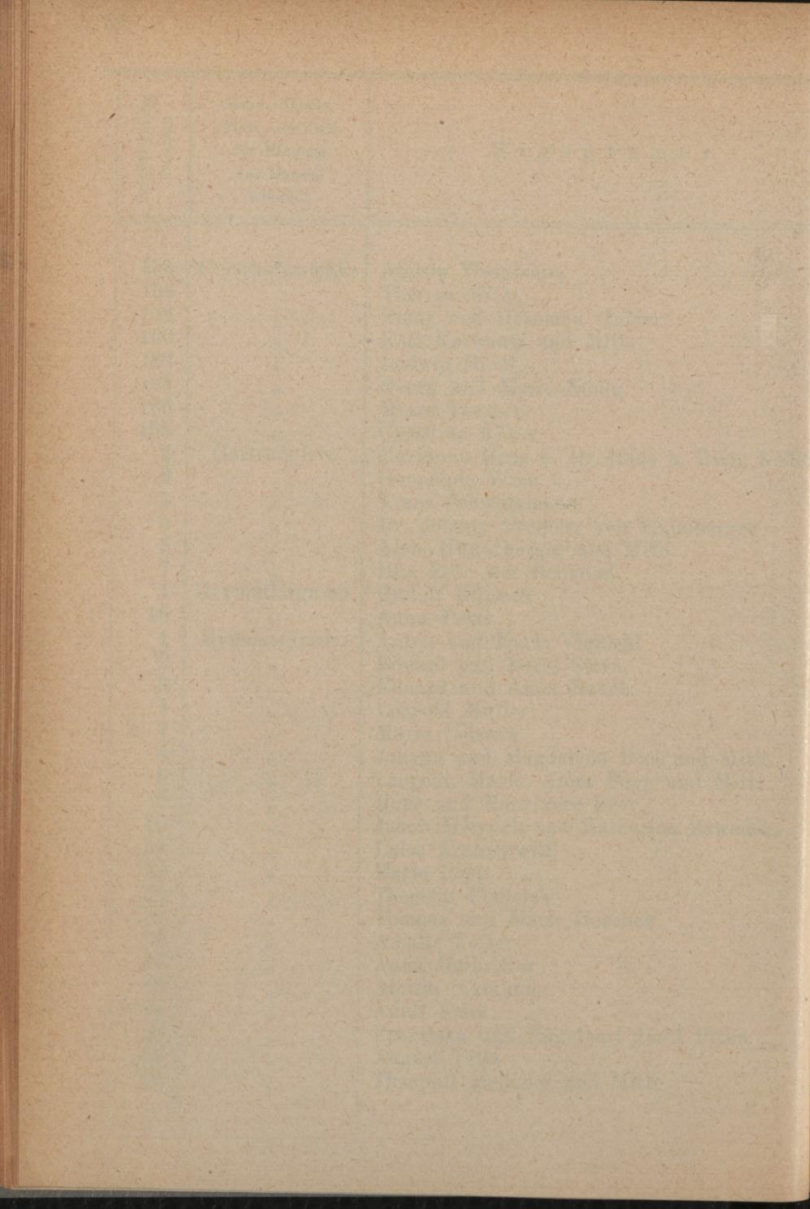

Orientierungs- Nummer	Gasse, Straße, Platz, wo sich der Eingang des Hauses befindet	Eigentümer
24	Gymnasiumstraße	Johann und Julie Auer
24a	"	Karl Schmidt
25	"	Marianne Kritsch
26	"	Siegmund Grünfeld
27	"	Josef Ostermann
29	"	Dr. Max, Dr. Karl Ritter von Pichler und Mitb.
30	"	Josef Eberle
31	"	Gustav und Betty Unger
32	"	Karoline Budischowsky und Mitb.
34	"	Adalbert Krisch
5, 37	"	Rudolf von Höfken
36	"	Marie Doleschal
39	"	Emma Hahn
40	"	Franz Steinböck
43	"	Karl Grün
45	"	Marie Klein Edle von Ehrenwalten
47	"	Hugo Thimig
53	"	Mathilde Medetz
55	"	Elise Rothe
57	"	Eduard und Barbara Wlatschika Edle von Stillheim
59	"	Dr. Ernst Urbantschitsch
61	"	Nikolaus Ritter von Flondor
4	Haizingergasse	Josef Matsche und Mitb.
6	"	Marie Plachota
8	"	Mathilde Mayer
11, 13	"	Anton Rother und Louis Noel
10	"	Florian und Josefa Höfnger
5, 18	"	Theophil Melicher
17	"	Josef Regenstorfer
19	"	Anton Veith
20	"	Henriette Schneller
21	"	Wilhelmine Mazal
22	"	Siegmund J. Stern
3, 25	"	Marie Zelt, Adolf Rossi und Mitb.

Orientierungs- Nummer	Gasse, Straße, Platz, wo sich der Eingang des Hauses befindet	Eigentümer
24	Haizingergasse	Amalie Schmartosch
26	"	Henriette Boltzmann
27	"	Ferdinand Karl Klima
28	"	Sidonie Meixner
29	"	Dr. Felix Lauterer
30	"	Franz Friedrich Neiser
31	"	Adolf und Fanny Friedrich
33	"	Franz Kommarek und Mitb.
37	"	Gemeinde Wien
47	"	Johanna Freund
49	"	Dr. Karl und Dora Kunst
1	Hameaustraße	Karl Nirscher
2	"	Emil und Pauline Raß
5	"	Hermann und Mari Wilfinger
6	"	Josef Sailer
9	"	Anna Losse
11	"	Therese Rath
12	"	Franz Hummel
13	"	Leopold und Elisabeth Ptaznick
14	"	Marie Pruggmayr
15	"	Emilie Heyd
16, 18	"	Marie Scherb
17	"	Therese Sauer
19	"	Leopoldine Gynakovich
21	"	Franz Wögerbauer und Mitb.
23	"	Franz und Gabriele Waringer
25	"	Fanny Rohrer
27	"	Josef und Olga Rausch
28	"	Richard Maly
29	"	Rudolf Richter und Mitb.
30	"	Alfred Lux
31	"	Berta Hölzl
32	"	Theodor und Josef Peter
33	"	Marie Schwaighofer und Mitb.
34	"	Isak Münz
35	"	Hermine Nimmerichter

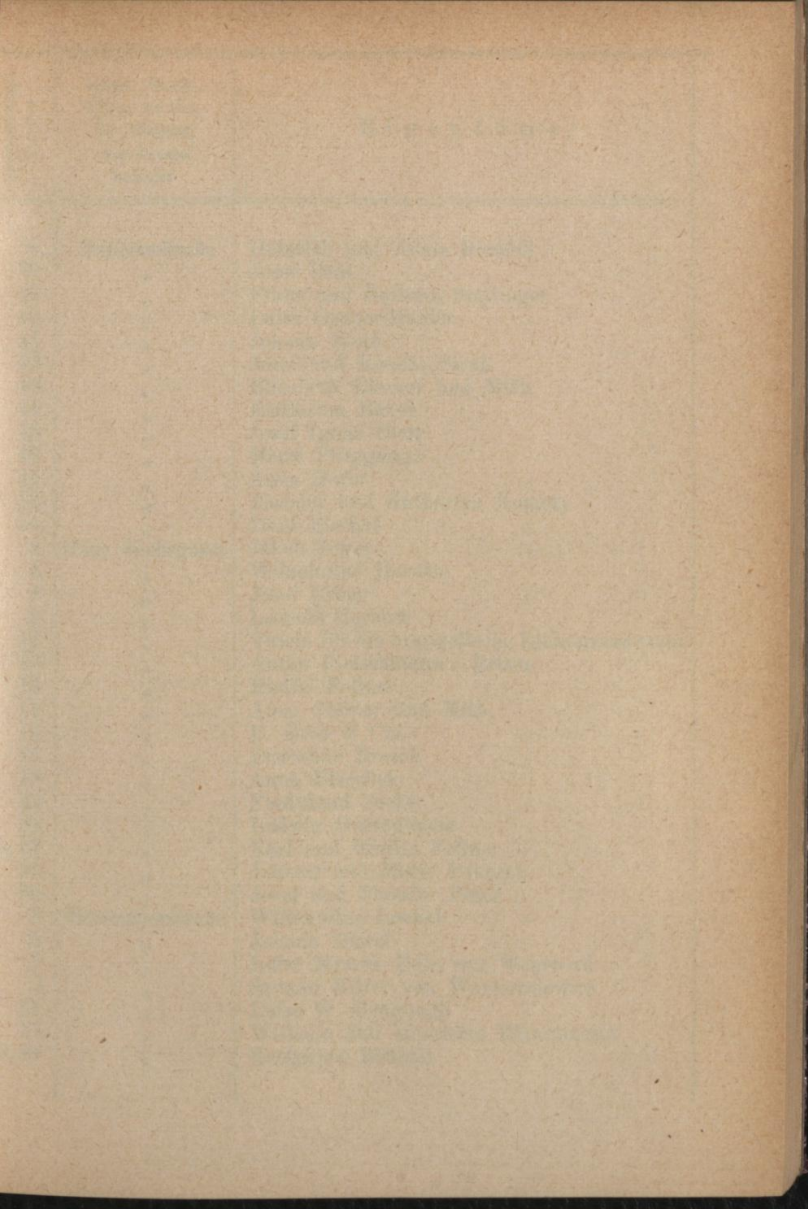

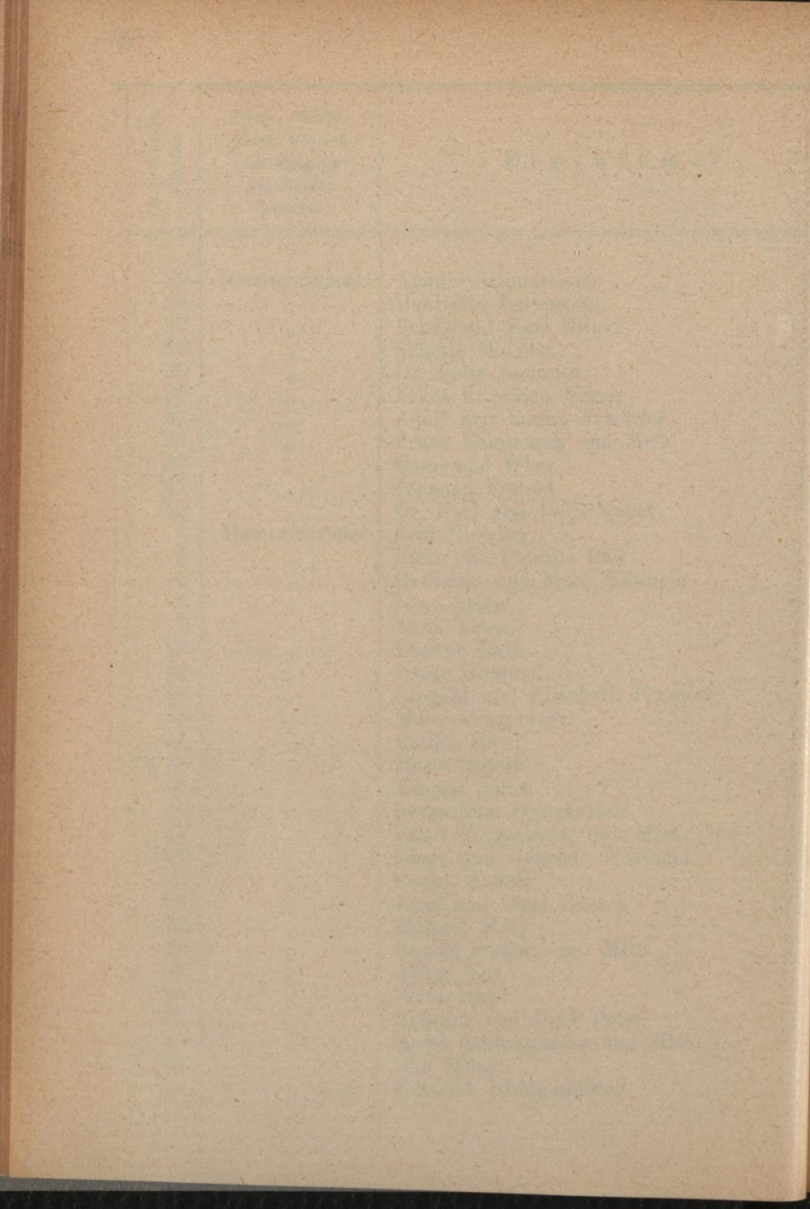

Orientierungs- Nummer	Gasse, Straße, Platz, wo sich der Eingang des Hauses befindet	E i g e n t ü m e r
37	Hameaustraße	Heinrich und Adele Rienöbl
38	"	Josef Pöhl
39	"	Franz und Barbara Simlinger
40	"	Luise Gruber-Haider
41	"	Johann Weiß
42	"	Josef und Rosalia Straß
43	"	Elisabeth Eischer und Mitb.
44	"	Katharina Bauer
45	"	Josef Ignaz Dietz
46	"	Marie Pruggmayr
48	"	Anna Hofer
52	"	Theodor und Katharina Komoly
54	"	Josef Eischer
3	Hans Sachsgasse	Jakob Seiter
4	"	Wilhelmine Herdtle
5	"	Josef Urban
6	"	Leopold Herbert
12	"	Verein für die evangelische Diakonissensache
13	"	Anton Fleischmann's Erben
14	"	Emilie Fellner
15	"	Anna Steiner und Mitb.
16	"	E. Groß & Cie.
17	"	Ernestine Brasch
18	"	Anna Blaschek
22	"	Ferdinand Soche
24	"	Ludwig Gussenbauer
25, 27	"	Karl und Emilie Fellner
26	"	Johann und Marie Pekarek
29	"	Josef und Theodor Peter
3	Hasenauerstraße	Wilhelmine Loebel
5	"	Johann Dupal
7	"	Luise Mrazek Edle von Wehrbord
9	"	Severin Ritter von Warteresiewicz
11	"	Luise W. Bengough
17	"	Wilhelm und Henriette Pfannhauser
19, 21	"	Katharina Roncali

Orientierungs- Nummer	Gasse, Straße, Platz, wo sich der Eingang des Hauses befindet	E i g e n t ü m e r
31	Hasenauerstrasse	Mila von Thyr
35	"	Dr. Eugen und Berta Hilb
37	"	Babette Devrient-Reinhold
39	"	Hugo und Marie Sophie Kromer
43	"	Hans Leiden
45	"	Dr. Gotthold Stern
47	"	Franz und Marie Hofbauer
51	"	Gustav von Türk
52	"	Gemeinde Wien
53	"	Dr. Gustav Seidler
55	"	Dr. Edmund Bechmann
57	"	Irma Overhoff
59	"	Dr. Richard Beer-Hofmann
1	Herbeckstraße	Eduard und Marie Ferschl
2	"	Karl Graf Lichtenberg
3	"	Dr. Moritz Waas
4	"	Franz Eckhardt
5	"	Dr. Wilhelm Körner
6	"	Juliana Gröbl
7	"	August und Johanna Schalom
8	"	Paul Oberst
11	"	Karl und Antonie Komarek
12	"	Wenzel Kienast
13	"	Franz Kalser
14	"	Marie Schmid
15	"	Rudolf, Karl und Artur Just
16	"	Franz und Rosa Russek
17	"	Franz Trabauer
19	"	Bernhard von Baraniecki
22	"	Leonhardine Beer
22a	"	Otto Pacher
23	"	Emilie Kragora
24	"	Marie Mack
25	"	Johann, Anna Benesch, Wenzel und Marie Kahler
25a	"	Katharina Brzezina von Birkenthal

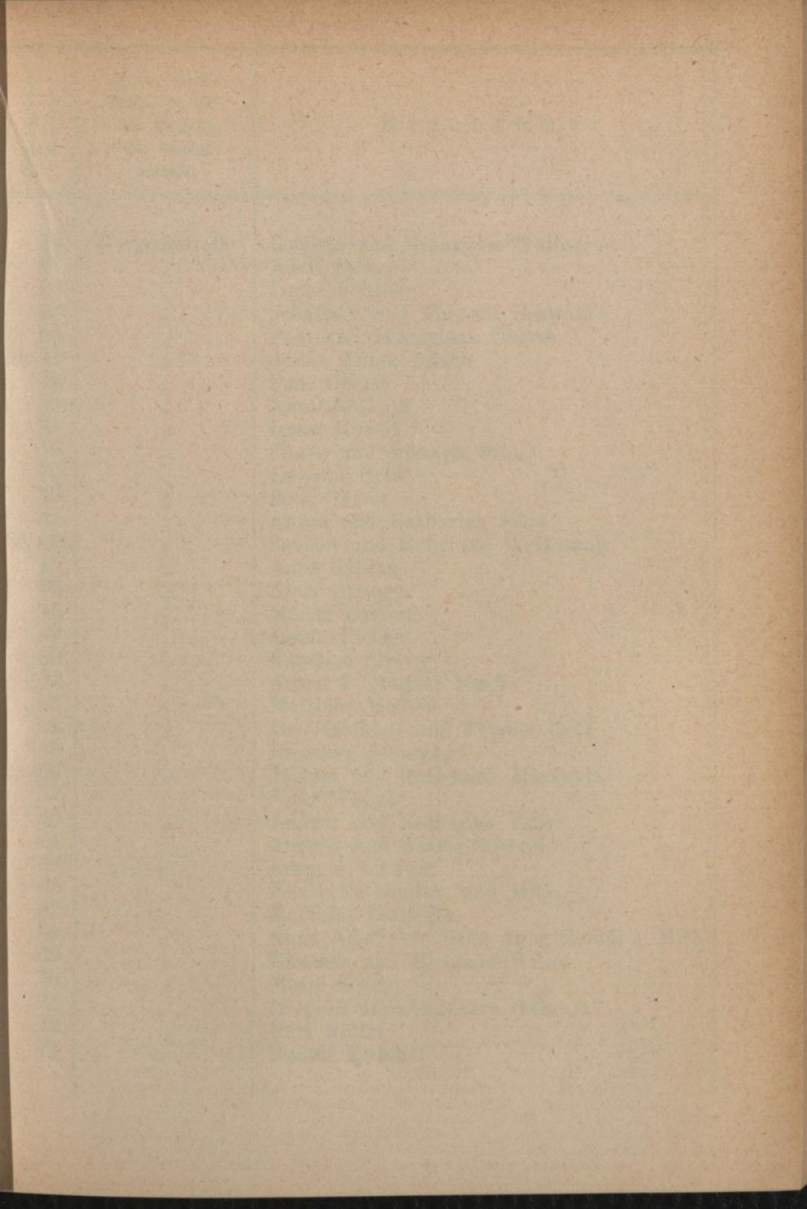

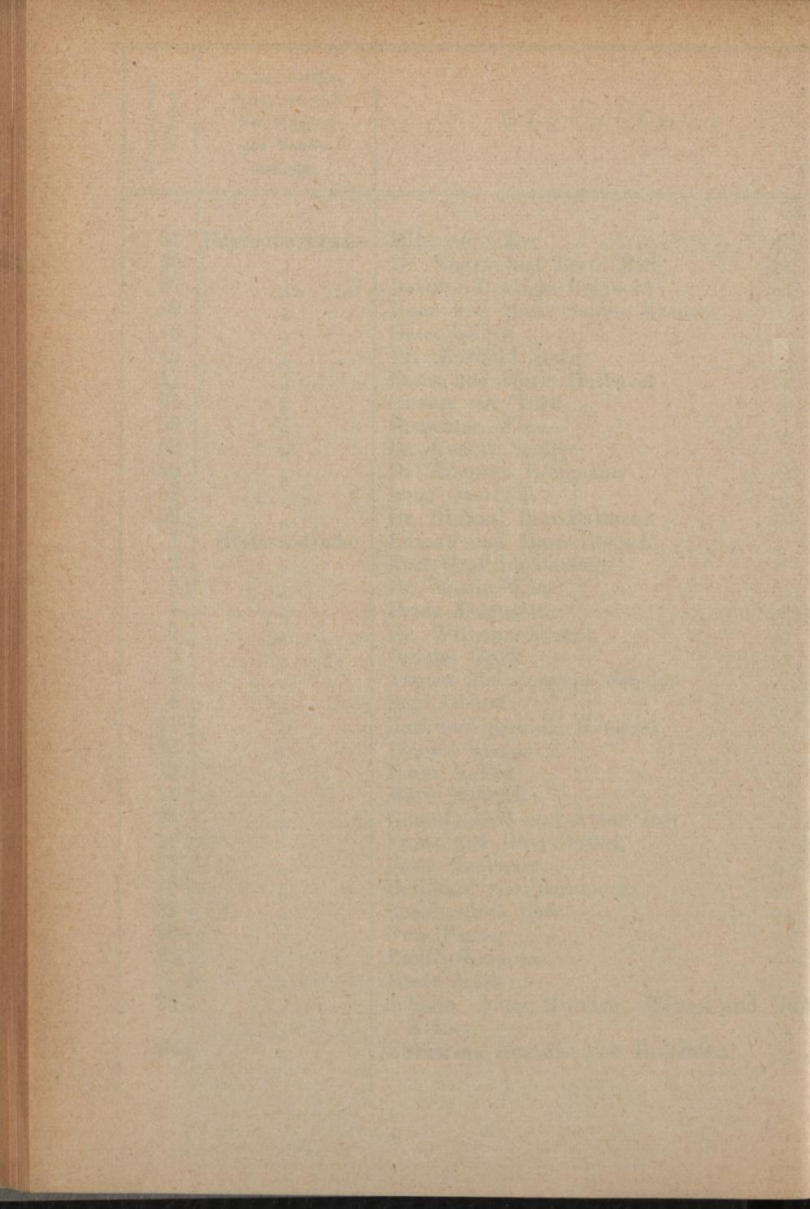

Orientierungs- Nummer	Gasse, Straße, Platz, wo sich der Eingang des Hauses befindet	Eigentümer
26	Herbeckstraße	Leopold und Franziska Wallner
27	"	Adolf Fromme
28	"	Leopold Reiter
29	"	Sebastian und Theresia Schwabl
30	"	Paul und Magdalena Oberst
31, 33	"	Anton Antonowitsch
34	"	Paul Oberst
35	"	Anna Roskopf
37	"	Ignaz Hornik
38	"	Simon und Viktoria Szalay
39	"	Leopold Hohl
40	"	Paul Oberst
41	"	Anton und Katharina Solin
43, 43a	"	Samuel und Henriette Weißmann
45	"	Anna Killian
46	"	Alois Ottinger
48	"	Moritz Bastien
49	"	Josefa Pichler
50	"	Karoline Sirowy
52	"	Anton F. August Naaff
53	"	Matthias Medlen
54	"	Dr. Matthäus und Therese Graf
55	"	Eleonore Prohaska
56	"	Johann und Katharina Morawetz
57	"	Josef Wagner
59	"	Johann und Katharina Eger
61	"	Ambros und Josefa Schmid
63	"	Leopold Schwarz
65	"	Elisabeth Mantler und Mitb.
67	"	Matthias Zemlicka
68	"	Anna, Adolf Schneider, Anna Steindl u. Mitb.
69	"	Erasmus und Eleonore Willer
70	"	Marie Schürr
71	"	Leopold und Anastasia Schwarz
72	"	Karl Köller
74	"	Rudolf Kirsch

Orientierungs- Nummer	Gasse, Straße, Platz, wo sich der Eingang des Hauses befindet	E i g e n t ü m e r
80	Herbeckstraße	Anna Damschitz
82	"	Karl und Anna Haslinger
84	"	Josef Stritar
86	"	Josef und Marie Polsterer
88	"	Paul Oberst
90	"	Anton und Amalie Strasser
92	"	Eveline Lojda
94, 96	"	Anna Guthann
98, 100	"	Max und Anna Haupt
111	"	Paul Oberst
113	"	Rudolf Kittler
115	"	Johann und Marie Berger
117	"	Rudolf und Marie Lachinger
120	"	Ferdinand und Sophie Kernthaler
123	"	Paul Oberst
134	"	Franz und Therese Roithmer
138	"	Michael Mayer
140	"	Franz Czoklich
146	"	Dr. Max Ritter von Scherer und Auguste von Scherer
148	"	Eduard und Hedwig Blank
4	Hildebrandgasse	Karl, Anton Kainz und Anna Neumayer
6	"	Konrad Ipsmiller
7	"	K. k. priv. Lebensversicherungs-Gesellschaft „Österr. Phönix“
8	"	Baronin Franziska Lehmann
9	"	Anna Kerting
10	"	Christine Hochberg und Mathilde Krulla
11	"	Josef Müller
12	"	Dr. Alexander Curti
13	"	Johann Pichler
15	"	Therese Winkler
16	"	Johanna Schauer
17	"	Magdalena Hahn
18	"	Johann Granner und Mitb.
19	"	Friedrich und Rosalia Marhold

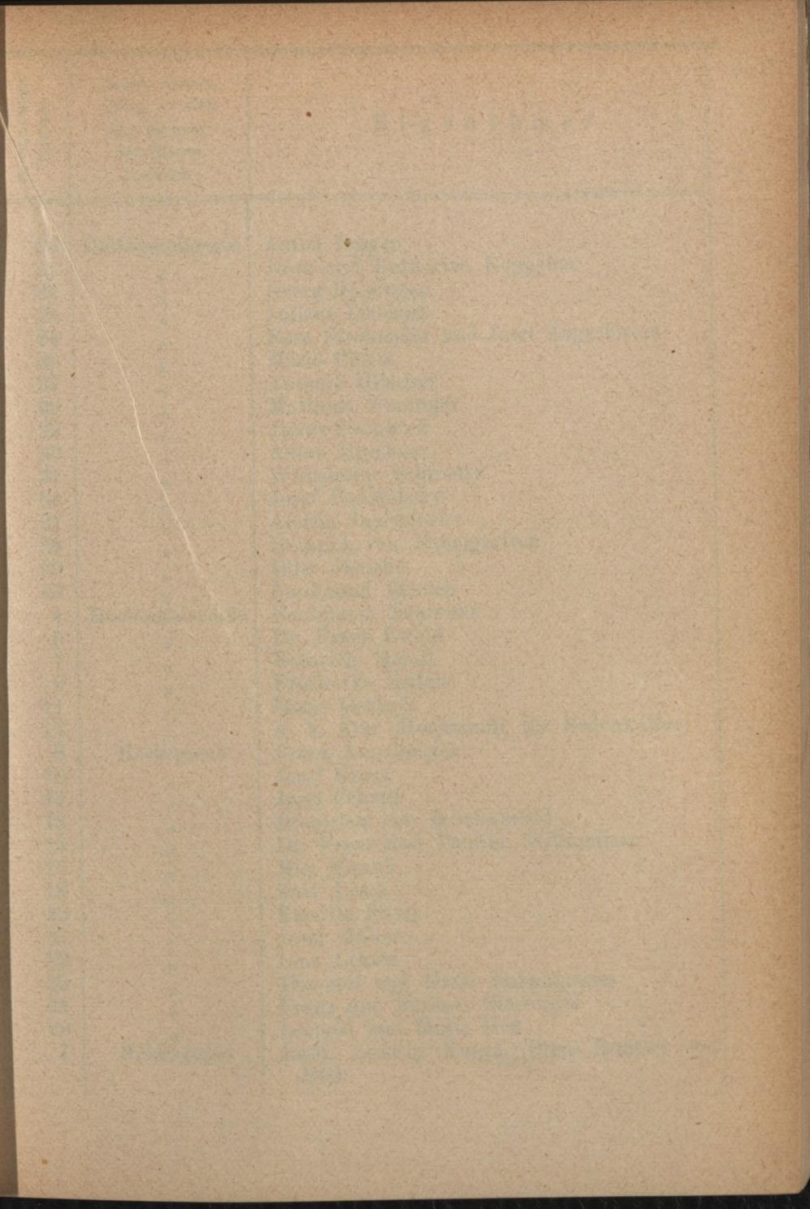

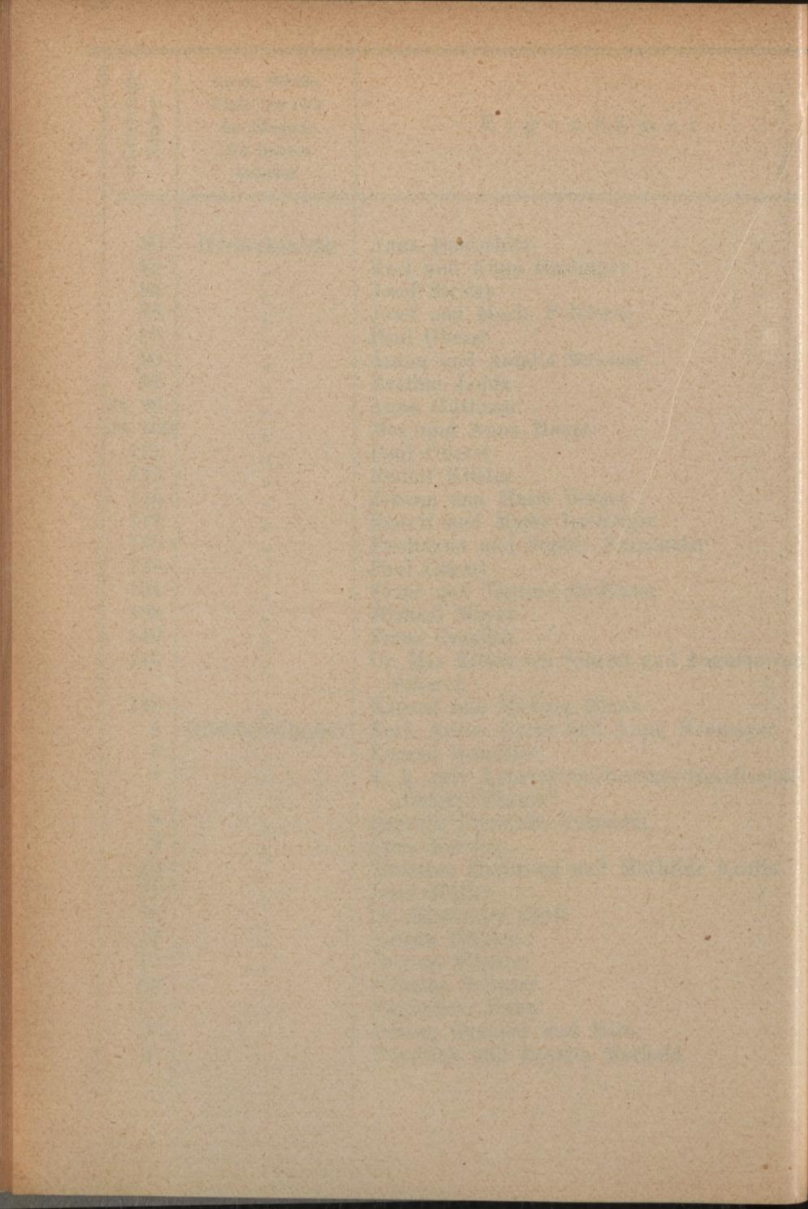

Orientierungs- Nummer	Gasse, Straße, Platz, wo sich der Eingang des Hauses befindet	Eigentümer
20	Hildebrandgasse	Anton Berger
21	"	Josef und Katharina Koppauer
22	"	Georg Holzinger
23	"	Juliana Liebhart
24	"	Rosa Strohmeier und Josef Zugschwert
26	"	Marie Christ
27	"	Antonie Hilscher
28	"	Matthias Weninger
29	"	Julius Steinböck
30	"	Anton Bruckner
31	"	Wilhelmine Schroeter
32	"	Josef Podhrabsky
37	"	Aloisia Jagendorfer
38	"	Heinrich von Paumgarten
39	"	Elise Jänicke
40	"	Ferdinand Schüch
4	Hochschulstraße	Ferdinand Neureiter
6	"	Dr. Franz Ewald
7	"	Heinrich Mendl
9	"	Friederike Zeileis
11	"	Marie Gerlach
17	"	K. k. Ärar (Hochschule für Bodenkultur)
8	Hockegasse	Franz Angelmayer
10	"	Josef Krasa
12	"	Josef Schmit
13	"	Bronislaw von Rosziszewski
15	"	Dr. Franz und Pauline Willomitzer
17	"	Max Mantel
18	"	Karl Lesch
20	"	Kamillo Stern
21	"	Josef Müller
22	"	Lina Lehnis
23	"	Theophil und Marie Karwanowicz
24	"	Franz und Barbara Simlinger
28	"	Leopold und Marie Hoß
1	Höhnegasse	Josef, Ludwig Kunza, Elise Rosinek und Mitb.

Orientierungs-
NummerGasse, Straße,
Platz, wo sich
der Eingang
des Hauses
befindet

E i g e n t ü m e r

4	Höhnegasse	Josef Haider
17	"	Aloisia Czerny
18	"	Josef Müller
19	"	Oskar Erdheim
20	"	Barbara Simlinger
25	"	Franz Häusler
27	"	Sophie Kersch
75	"	Anton Haider
79	"	Hermann Müller
3, 5	Hofmannngasse	Betty Rother
4	"	Marie Eckmüller
7	"	Philippine Heinrich
2	Hofstattgasse	Marie Scherb und Mitb.
3	"	Marie Baumann
4	"	Baronin Sophie Merode
6	"	Franz Rothschedl
7	"	Anton Bammer
8	"	Josefine Fleischhacker
13	"	Johann Bierend
14	"	Josef und Wilhelmine Veith
15	"	Leopold Goldschmidt
16	"	Elise Braun
17	"	Gottlieb Bettelheim
18	"	Aloisia Czerny
19	"	Dr. Josef und Marie Reichelt
20	"	Hermann und Josefine Raue
21	"	Rudolf und Johanna Ribisch
22	"	Hermann und Josefine Raue
23	"	Bernhard und Marcella Aron
24	"	Marie List
25	"	Leopoldine Zehetgruber
27	"	Adolf Wlach
4	Jörgerstraße	Johann Bresofsky
10	"	Marie Schenzl und Mitb.
12	"	Hermann und Karoline Löffler
1	Johann Nepomuk Voglplatz	Allg. Volks-Versich.-Gesellsch. „Universale“

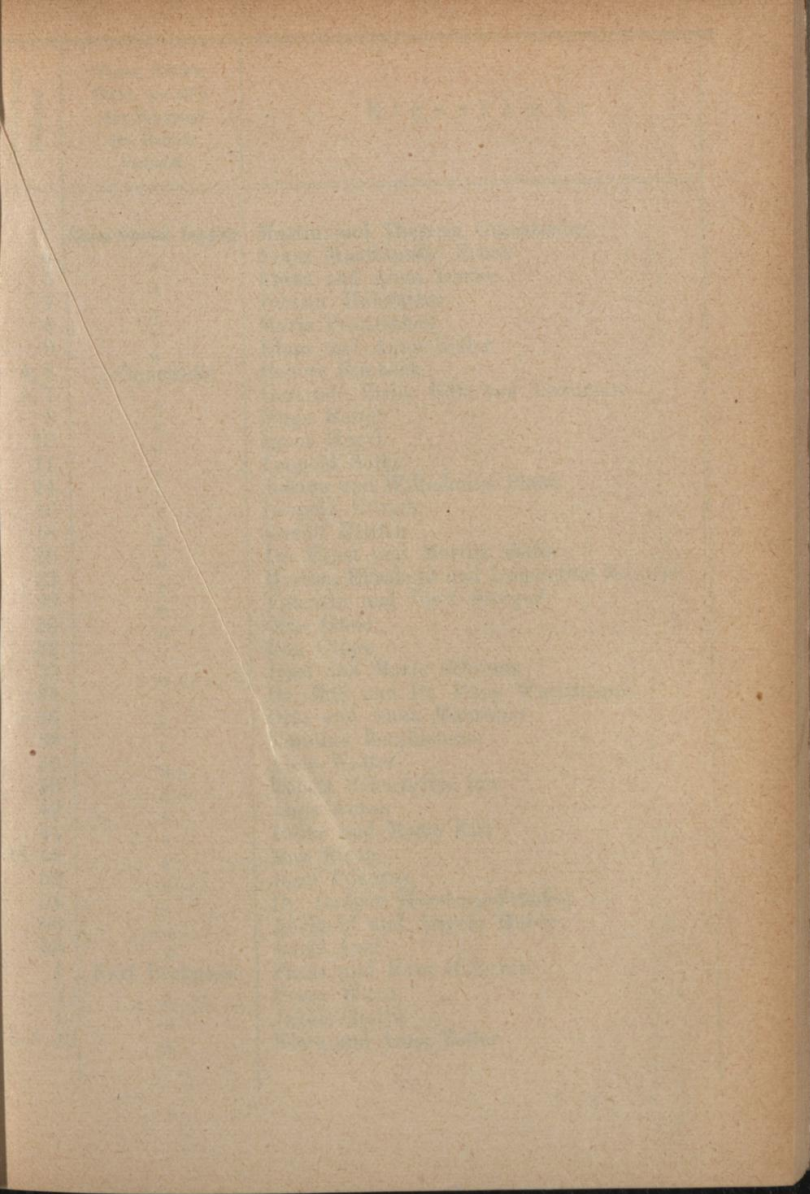

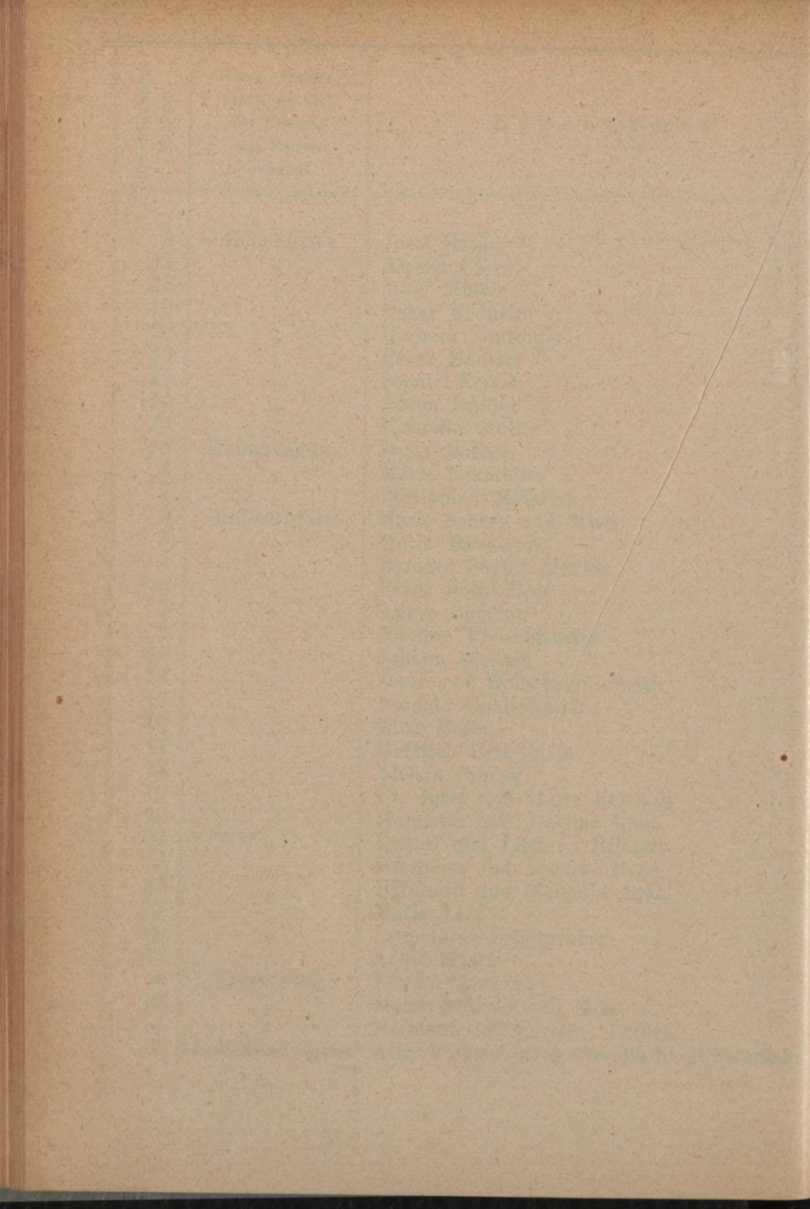

Orientierungs- Nummer	Gasse, Straße, Platz, wo sich der Eingang des Hauses befindet	Eigentümer
2	Johann Nepomuk Voglplatz	Martin und Theresia Gasselseder
4	"	Franz Mauttausch' Erben
5	"	Franz und Anna Domes
7	"	Johann Hofstätter
8	"	Marie Pestitschek
9	"	Klara und Anna Zeller
4, 6	Julienstraße	Robert Rimböck
5, 7	"	Gertrude Eisler Edle von Terramare
8	"	Hugo Haupt
10	"	Ignaz Hegyi
11	"	Leopold Sulke
14	"	Johann und Wilhelmine Plank
16	"	Leopold Ullrich
18	"	Rudolf Ullrich
20	"	Dr. Ernst und Martha Sellin
22	"	Martha, Elisabeth und Leopoldine Masarei
28	"	Valentin und Josef Sterger
30	"	Otto Güde
32	"	Don Czopp
33	"	Josef und Marie Schrems
34	"	Dr. Max und Dr. Hans Wachsmann
36	"	Otto und Anna Mauthner
38	"	Karoline Berghammer
39	"	Alois Walter
40	"	Robert Scharfetter jun.
42	"	Anna Anton
44	"	Julius und Marie Kitt
46, 48	"	Max Biach
52	"	Josef Pokorny
54	"	Dr. Ludwig Herzberg-Fränkell
56	"	Adelheid und Angela Huber
58	"	Adolf Aust
1	Karl Beckgasse	Franz und Rosa Holeczek
3	"	Franz Wurst
4	"	Jakob Grotte
6, 8, 10	"	Klara und Anna Zeller

Orientierungs- Nummer	Gasse, Straße, Platz, wo sich der Eingang des Hauses befindet	E i g e n t ü m e r
7	Karl Beckgasse	Michael Strobl
9	"	Karl Buxbaum
11	"	Johann Panzer
14	"	Franz Bidler
15	"	Franz Rund
17	"	Markus und Jenny Zernik
18	"	Thomas und Magdalena Frömmel
20	"	Gemeinde Wien
21	"	Philippine Heinrich
23	"	Anton Stättermayer
25	"	Franz und Marie Resch
29	"	Leopold Kauzinger
31	"	Marie Schreier
33	"	Ignaz Beer
35	"	Karl und Antonie Ferschl
37	"	Marie Weber
39	"	Dr. Robert Knaipp
1	Karl Ludwigstr.	Emilie Stockinger
3	"	Josefine Patzner
4	"	Adolf und Fanny Eisenmann
5	"	Adolf Winter
6	"	Katharina Czerny
7	"	Friedrich Briza
8 u. 10	"	Spar- und Vorschuß-Konsortium „Währing“ des I. allg. Beamten-Vereines der österr.- ungar. Monarchie
11	"	Rosa Osel
12	"	Dr. Viktor Ohnhäuser
14	"	Paul und Alexandrine Knadel
16	"	Klara von Komorzinsky
17	"	Gustav, Wilhelmine, Hermann Kopal und Anna Sedlacek
18	"	Anton und Marie Aichinger
19	"	Ferdinand und Amalie Egermann und Mitb.
24	"	Siegmund J. Stern
25	"	Karl Littmann

Carl Gustaf

- 1. Carl Gustaf
- 2. Carl Gustaf
- 3. Carl Gustaf
- 4. Carl Gustaf
- 5. Carl Gustaf
- 6. Carl Gustaf
- 7. Carl Gustaf
- 8. Carl Gustaf
- 9. Carl Gustaf
- 10. Carl Gustaf
- 11. Carl Gustaf
- 12. Carl Gustaf
- 13. Carl Gustaf
- 14. Carl Gustaf
- 15. Carl Gustaf
- 16. Carl Gustaf
- 17. Carl Gustaf
- 18. Carl Gustaf
- 19. Carl Gustaf
- 20. Carl Gustaf
- 21. Carl Gustaf
- 22. Carl Gustaf
- 23. Carl Gustaf
- 24. Carl Gustaf
- 25. Carl Gustaf
- 26. Carl Gustaf
- 27. Carl Gustaf
- 28. Carl Gustaf
- 29. Carl Gustaf
- 30. Carl Gustaf
- 31. Carl Gustaf
- 32. Carl Gustaf
- 33. Carl Gustaf
- 34. Carl Gustaf
- 35. Carl Gustaf
- 36. Carl Gustaf
- 37. Carl Gustaf
- 38. Carl Gustaf
- 39. Carl Gustaf
- 40. Carl Gustaf
- 41. Carl Gustaf
- 42. Carl Gustaf
- 43. Carl Gustaf
- 44. Carl Gustaf
- 45. Carl Gustaf
- 46. Carl Gustaf
- 47. Carl Gustaf
- 48. Carl Gustaf
- 49. Carl Gustaf
- 50. Carl Gustaf
- 51. Carl Gustaf
- 52. Carl Gustaf
- 53. Carl Gustaf
- 54. Carl Gustaf
- 55. Carl Gustaf
- 56. Carl Gustaf
- 57. Carl Gustaf
- 58. Carl Gustaf
- 59. Carl Gustaf
- 60. Carl Gustaf
- 61. Carl Gustaf
- 62. Carl Gustaf
- 63. Carl Gustaf
- 64. Carl Gustaf
- 65. Carl Gustaf
- 66. Carl Gustaf
- 67. Carl Gustaf
- 68. Carl Gustaf
- 69. Carl Gustaf
- 70. Carl Gustaf
- 71. Carl Gustaf
- 72. Carl Gustaf
- 73. Carl Gustaf
- 74. Carl Gustaf
- 75. Carl Gustaf
- 76. Carl Gustaf
- 77. Carl Gustaf
- 78. Carl Gustaf
- 79. Carl Gustaf
- 80. Carl Gustaf
- 81. Carl Gustaf
- 82. Carl Gustaf
- 83. Carl Gustaf
- 84. Carl Gustaf
- 85. Carl Gustaf
- 86. Carl Gustaf
- 87. Carl Gustaf
- 88. Carl Gustaf
- 89. Carl Gustaf
- 90. Carl Gustaf
- 91. Carl Gustaf
- 92. Carl Gustaf
- 93. Carl Gustaf
- 94. Carl Gustaf
- 95. Carl Gustaf
- 96. Carl Gustaf
- 97. Carl Gustaf
- 98. Carl Gustaf
- 99. Carl Gustaf
- 100. Carl Gustaf

1890

William Hall
John Wilson
John Carter
John Miller
John King
John Brown
John White
John Green
John Black
John Red
John Blue
John Yellow
John Purple
John Grey
John Orange
John Pink
John Brown
John White
John Green
John Black
John Red
John Blue
John Yellow
John Purple
John Grey
John Orange
John Pink

1891

John Brown
John White
John Green
John Black
John Red
John Blue
John Yellow
John Purple
John Grey
John Orange
John Pink
John Brown
John White
John Green
John Black
John Red
John Blue
John Yellow
John Purple
John Grey
John Orange
John Pink

1892

John Brown
John White
John Green
John Black
John Red
John Blue
John Yellow
John Purple
John Grey
John Orange
John Pink

Orientierungs- Nummer	Gasse, Straße, Platz, wo sich der Eingang des Hauses befindet	E i g e n t ü m e r
26	Karl Ludwigstr.	Auguste Popper
27	"	Emanuel und Ottilie Hoffmann
28	"	Dr. Emil und Melitta Reisch
29	"	Luzian Ritter von Ziegler
30, 32	"	Marie Winterberg
34	"	Aloisia Dorfinger
35	"	Samuel und Berta Wärndorfer
39	"	Rudolf von Höfken
40	"	Emma Hahn
41	"	Heinrich und Helene Leonhard
42	"	Theodor Leschetitzky
43	"	Josef M. Wolfbauer
44	"	Katharina Löscher
45	"	Friedrich Wärndorfer
48	"	Vinzenzia Hartmann
49	"	Rudolf Bartl
50	"	Otto Wolfrum
51	"	Dr. Johann Zapf
52	"	Béla Deutsch
53	"	Wilhelm Ritter von Wagner
54	"	Amalie Welleaß
56	"	Katharina Steiner
58	"	Walpurga Waage
60	"	Dr. Moritz Bartl und Mitb.
62	"	Klothilde Hille
16, 18	Keylwerthgasse	Rudolf und Marie Beck
26	"	Julius Meinl
2, 4	Khevenhüllerstr.	Isidor Mautner
3	"	Karl Brem
5, 7	"	Nikolaus Weißböck
6, 8	"	Karl Hoffer
9, 11	"	Franz Salzer
10	"	Dr. Heinrich Lammasch, Dr. Anton Ritter von Schauenstein, Karl Schmidt u. Mitb.
12	"	Isidor Mautner
13	"	Marie Schneider Edle von Ernstheim

Orientierungs- Nummer	Gasse, Straße, Platz, wo sich der Eingang des Hauses befindet	Eigentümer
14	Khevenhüllerstr.	Luise Mandl
15	"	Hermann Holzwarth
16	"	Dr. Ernst Radda Ritter von Boskowstein
48 u. 48a	"	Privat-Kranken-Pensions-Institut für Hand- lungen Kommis „Confraternität“
19	"	Leopold Spinath und Siegmund Müller
20	"	Josef und Josefine Pauly
22	"	Martha Kaposi
3	Klettenhofergasse	Gemeinde Wien
1	Klostergasse	Michael Angermeier und Johanna Kraus
3	"	Anton und Therese Weber
5	"	Franziska Kleinschmidt
7	"	Oskar und Paula Goldbach
9	"	Josef Schulze
11, 13	"	Josef Westermaier
12	"	Vinzenzia Schmidt
15	"	Karl und Anna Werdino
17	"	Josef Mendl
19	"	Severin Boyer
25	"	K. k. Arar (Staatsgymnasium)
27, 29	"	Gemeinde Wien
31, 33	"	Unterstützungs-Sozietät der k. k. Wiener Polizeibeamten
35	"	Hans und Marie Gröger
37	"	Emil und Marie Leontine Delhaes
—	"	(C.-Nr. sine Währing) Anna Jezek
4	Köhlergasse	Michael und Marie Hopfner
5	"	Jakob und Gisela Lang
6	"	Aloisia Hanika
9	"	Gemeinde Wien
12	"	Karl und Emilie Knoll
13	"	Max Peikert
14	"	Therese Fiegl
15	"	Johann Jakob Egli
16	"	Emilie und Leopoldine Reichmann
17	"	Pauline Wagenseil

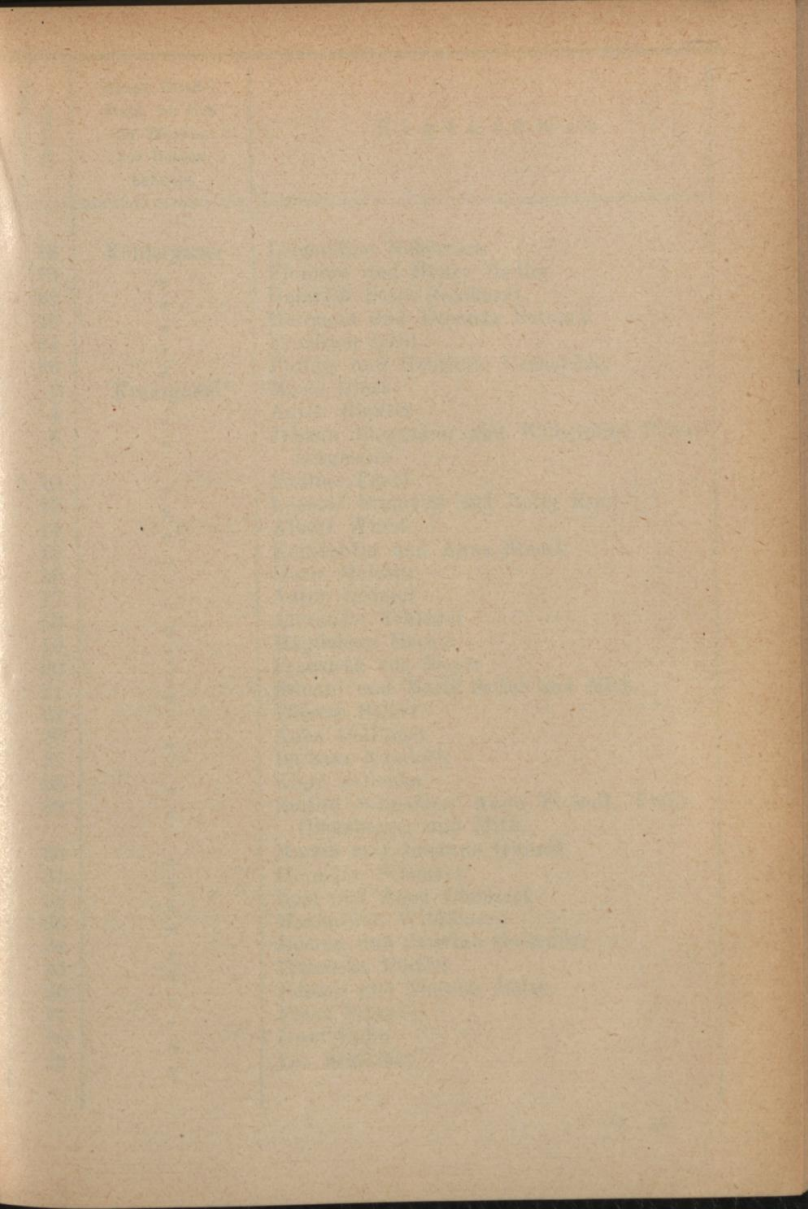

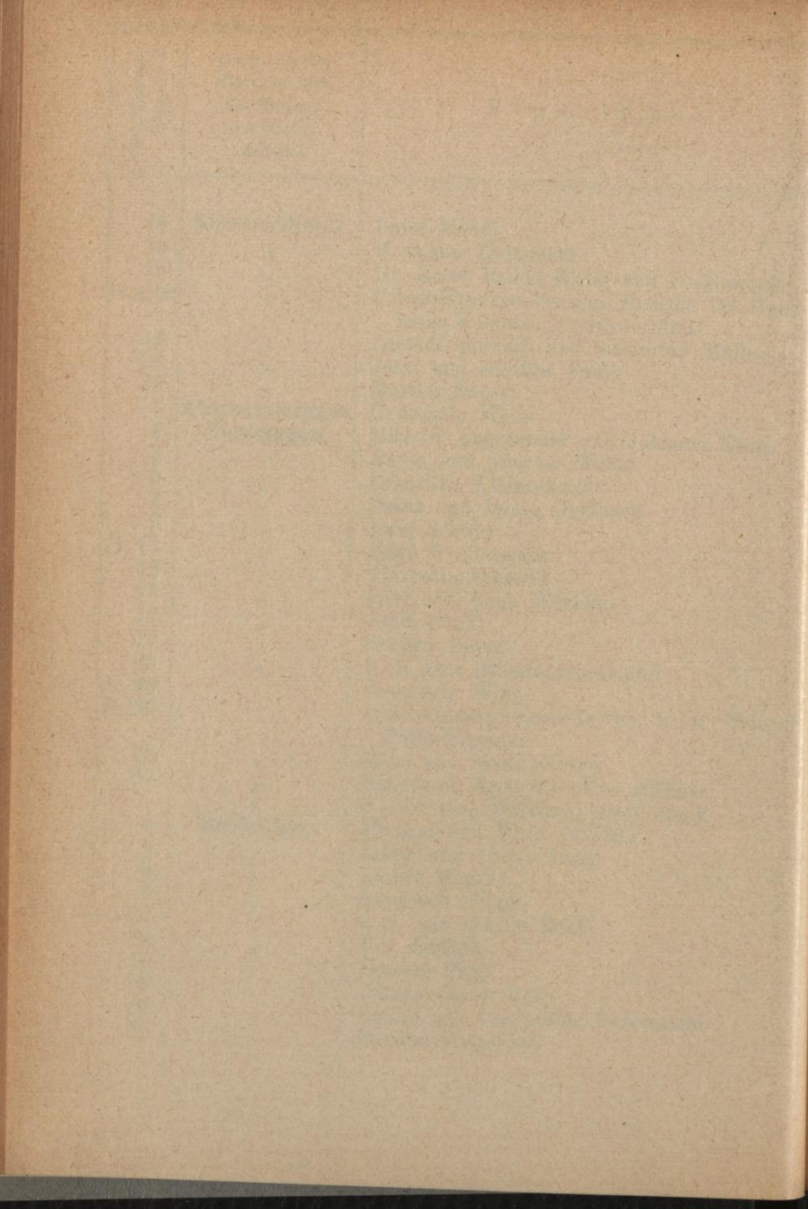

Orientierungs- Nummer	Gasse, Straße, Platz, wo sich der Eingang des Hauses befindet	E i g e n t ü m e r
18	Köhlergasse	Leopoldine Neberrack
19	"	Florence und Henry Hedley
20	"	Heinrich Stern-Reinhardt
22	"	Hermann und Theresia Beranek
24	"	Friedrich Grill
26	"	Philipp und Henriette Cernovicky
3	Kreuzgasse	Marie Dinst
4	"	Anton Richter
6	"	Johann Bergmann und Wilhelmine Rybar- Bergmann
9, 10	"	Pauline Fantl
13	"	Leopold Stumvoll und Betty Kunt
14	"	Albert Wurst
15	"	Konstantin und Anna Stocck
16	"	Marie Melcher
17	"	Anton Lederer
18	"	Alexander Schlager
19	"	Magdalena Heckel
20	"	Franziska von Meyer
21	"	Eduard und Marie Seiler und Mitb.
22	"	Therese Schier
23	"	Anna Dollinger
27	"	Barbara Kamloch
28	"	Klara Zellenka
29	"	Emilie Schneider, Anna Steindl, Franz Obersberger und Mitb.
30	"	Martin und Johanna Obratil
31	"	Hermann Schenker
32	"	Karl und Anna Churacek
33	"	Maximilian Wildfeuer
34	"	Johann und Josefine Gschaider
35	"	Franziska Köstler
36	"	Johann und Therese Judex
37	"	Franz Schmaus
38	"	Josef Hahn
39	"	Leo Schreiber

Orientierungs- Nummer	Gasse, Straße, Platz, wo sich der Eingang des Hauses befindet	E i g e n t ü m e r
40	Kreuzgasse	Theresia Besserer
41	"	Karl Galler
42	"	Jakob und Marie Vogt
44	"	Johann und Anna Schikola
46	"	Matthias Lohr
47	"	Emilie Schneider, Anna Steindl, Franz Obersberger und Mitb.
48	"	Anton und Anna Koß
49	"	Marie Smegkal
50	"	Josef Posselt
51	"	Josef und Ludwig Obermayer
52	"	Jakob Kohn
53	"	Anton und Katharina Medek
54	"	Josefine Walter
58	"	Josef Olbrich
60	"	Anton Pressinger
61	"	Josefine Gößl
63	"	Karl Wiedstruck
65	"	Anna Kautek
66	"	Ferdinand und Amalie Kronawetter
68	"	Christine Tiefenbacher und Mitb.
70	"	Georg Riedner
71	"	August Kummer
72, 74, 76	"	Gemeinde Wien — städt. Straßenbahnen
73	"	Johann und Therese Schneider
75	"	Josef Gaschler
77	"	Franz Franke
79	"	Matthias und Theresia David
81	"	Therese Grabner und Mitb.
—	Krottenbach	(C.-Nr. 125 Pötzleinsdorf) Anastasia Kramsky
1	Kutschkergasse	Oskar und Emilie Huß
2, 4	"	Franz und Barbara Simlinger
3	"	Karoline Klampfl
5	"	Wilhelm Praus
6	"	Franziska Kleinschmidt
7	"	Viktor Eder

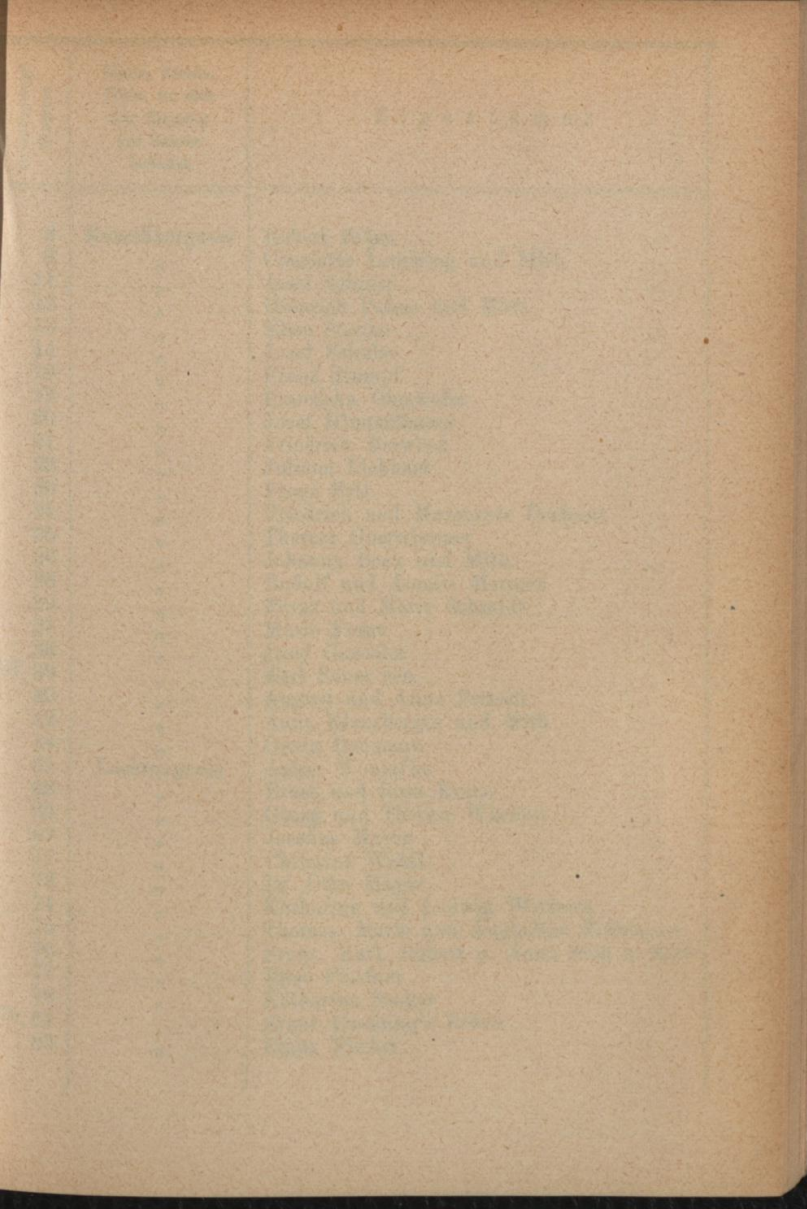

1870
 1871
 1872
 1873
 1874
 1875
 1876
 1877
 1878
 1879
 1880
 1881
 1882
 1883
 1884
 1885
 1886
 1887
 1888
 1889
 1890
 1891
 1892
 1893
 1894
 1895
 1896
 1897
 1898
 1899
 1900

1870
 1871
 1872
 1873
 1874
 1875
 1876
 1877
 1878
 1879
 1880
 1881
 1882
 1883
 1884
 1885
 1886
 1887
 1888
 1889
 1890
 1891
 1892
 1893
 1894
 1895
 1896
 1897
 1898
 1899
 1900

Orientierungs- Nummer	Gasse, Straße, Platz, wo sich der Eingang des Hauses befindet	Eigentümer
8	Kutschkergasse	Robert Böhm
9	"	Charlotte Leuchtag und Mitb.
11	"	Josef Schulze
12	"	Heinrich Palme und Mitb.
13	"	Elise Stenke
14	"	Josef Schulze
16	"	Franz Stumpf
19	"	Franziska Oberhofer
20	"	Josef Himmelbauer
21	"	Friedrich Berwind
22	"	Juliana Liebhart
23	"	Franz Ertl
24	"	Friedrich und Margarete Dechant
25	"	Therese Oberwimmer
26	"	Johanna Bock und Mitb.
28	"	Rudolf und Amalie Mermon
29	"	Franz und Marie Schmidt
31	"	Marie Franz
36	"	Josef Gaschler
37, 39	"	Karl Sauer sen.
40	"	August und Anna Fritsch
42	"	Anna Klausberger und Mitb.
44	"	Georg Reumann
61	Lacknergasse	Anton Woniafka
63	"	Ernst und Rosa Kraus
65	"	Georg und Therese Wachter
67	"	Josefine Mayer
71	"	Christine Watzl
73	"	Dr. Otto Mayer
74	"	Katharina und Ludwig Wexberg
75	"	Thomas, Marie und Augustine Frühbauer
76	"	Franz, Karl, Robert u. Anna Stoß u. Mitb.
77	"	Elise Plattner
78	"	Katharina Sacher
79, 81	"	Franz Fasching's Erben
83	"	Franz Flicker

Orientierungs- Nummer	Gasse, Straße, Platz, wo sich der Eingang des Hauses befindet	E i g e n t ü m e r
85	Lacknergasse	Leo Steiner
86	"	Marie Schlehan
87, 89	"	Kongregation der Gesellschaft der Töchter der göttlichen Liebe
88	"	Josef Ankowitsch
90	"	Hermann Axmann
91	"	Karl Hansen
92	"	Anton Woniafka
94	"	Theodor Horn
96, 98	"	Anton und Hermine Gottweis
100	"	
102	"	Barbara Gassamas
104	"	Franziska Czech
106	"	Emilie Seiter
108	"	Max Schmitz
110	"	Franz Ziegler
3	Ladenburggasse	Josef und Sophie Schönfeld
4	"	Josef Janku
5	"	Gustav und Adelheid Pummer
6	"	Josef und Josefina Düntzer
7	"	Johann und Katharina Höld
8	"	Josefine Rapp
9	"	Johann und Amalie Kohuth
10	"	Anton und Melanie Weiser
11	"	Alois Stadler
13	"	Josef und Rosa Kohlitz
14	"	Anna Klein
19	"	Franz Berger
20	"	Michael Freiberger
21	"	Marie Geiger
22	"	Andreas und Marie Häusle
23	"	Leopoldine Ridy
24	"	Ludwig und Therese Brachfeld
25	"	Josef Szonda
26	"	Rudolf und Malvine Müller
27	"	Franz und Johanna Hofhans

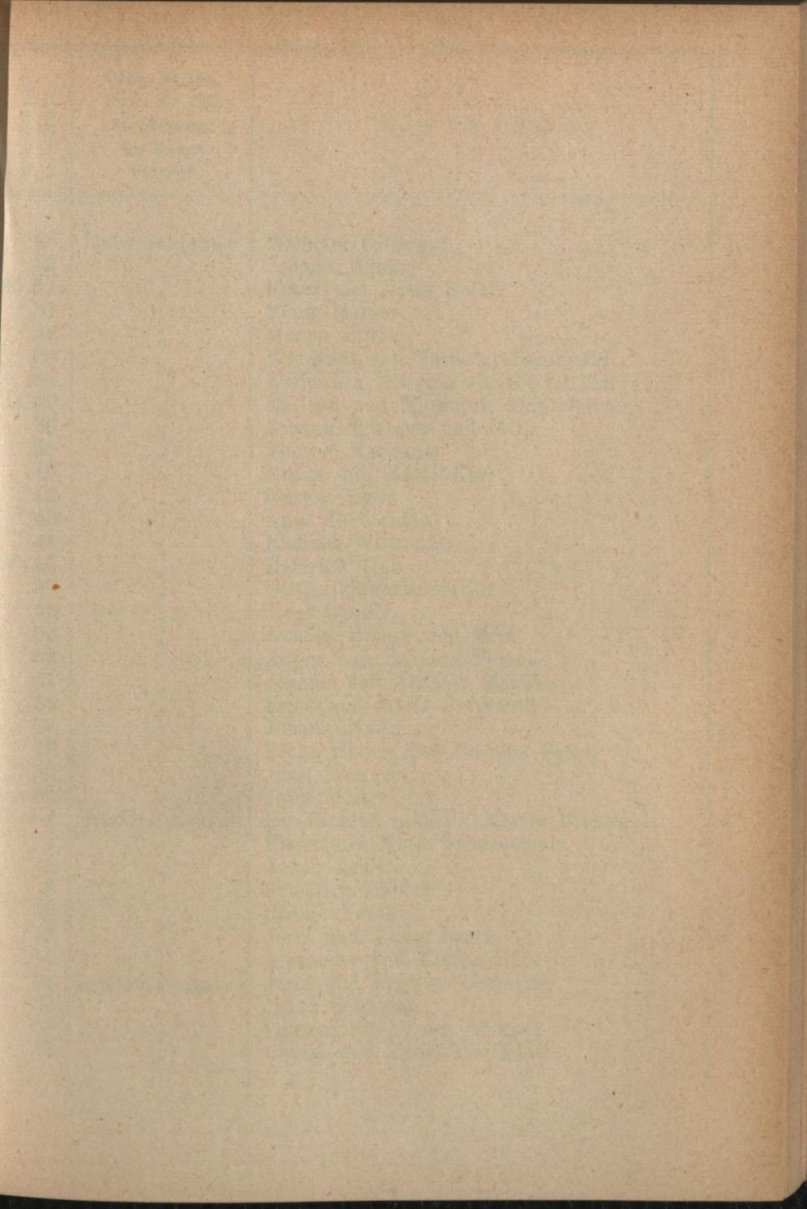

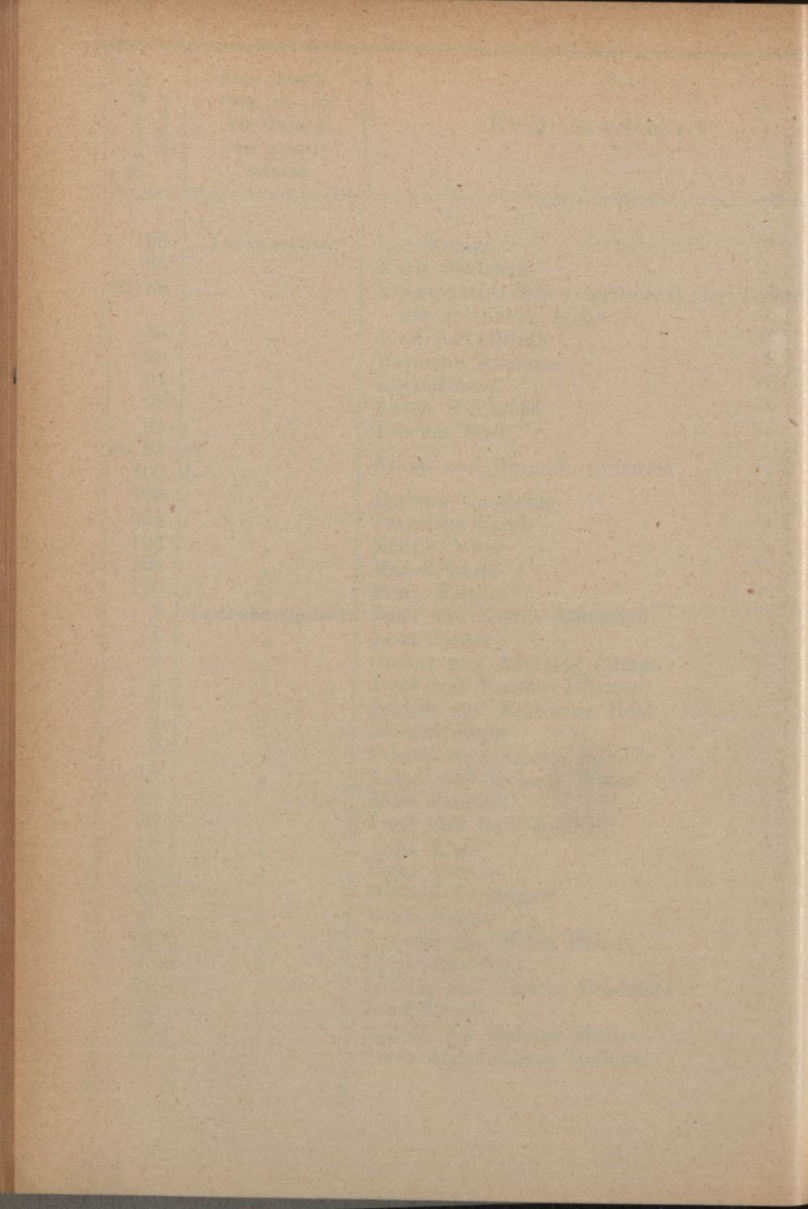

Orientierungs- Nummer	Gasse, Straße, Platz, wo sich der Eingang des Hauses befindet	E i g e n t ü m e r
28	Ladenburggasse	Wilhelm Gillinger
29	"	Johann Winter
30, 30 a	"	Franz und Anna Kolař
31	"	Franz Hamm
32	"	Martin Köller
33	"	Wladimir von Tarnoczy-Tarnowski
34	"	Katharina Brzezina von Birkenthal
35, 37	"	Michael und Margarete Haberfellner
36	"	Johann Schüsser und Mitb.
38	"	Therese Karwautz
40	"	Anton und Marie Karl
42	"	Gustav Klöse
43	"	Anna Fichtenthal
44	"	Richard Wittmann
45, 46	"	Heinrich Huß
47	"	Otilie Maifarh-Mariot
48	"	Josef Langer
50	"	Johann Miksch und Mitb.
52	"	Anton und Barbara Pommer
54	"	Johann und Antonie Mattausch
58	"	Ernst und Marie Formanek
76	"	Johann Maier
78	"	Franz Honek und Josefine Baier
80	"	Josef Wagner
82	"	Josef Müller
2	Lazaristengasse	Dr. Richard und Dr. Moritz Brichta
4	"	Franz und Marie Schamschula
6	"	Anton Zelisko
8	"	Friedrich Harder
10	"	Cäcilie Frank
12	"	Josef und Klara Barta
14	"	Alexander und Rosina Zuber
28	Leitermayergasse	Josef und Brigitta Hofmann
30	"	Jakob Schablaß
31	"	Laurenz und Anna Schimak
32	"	Robert und Ernst Herzfelder

Orientierungs- Nummer	Gasse, Straße, Platz, wo sich der Eingang des Hauses befindet	Eigentümer
33, 35, 37	Leitermayergasse	Klara und Anna Zeller
36	"	Johanna Hanikyr und Mitb.
38	"	Josef und Marie Koukal
40	"	Franz und Theresia Mundsberger
41	"	Josef und Marie Schätz
43	"	Karl und Marie Braun
44	"	Anton und Barbara Böck
45, 47	"	Gemeinde Wien
50	"	Bachofen & Medinger
52	"	Gabriele Kloucek
54	"	Dr. Max Fried
4	Leopold Ernstg.	Anna Hoydn
6	"	Juliana Rabitzer
8	"	Leopold Adelsberger
1	Ludwiggasse	Agnes Sykora
2	"	Karl Fröhnelt
3	"	Marie Bruckner und Jakobine Müldner
4	"	Hubert Brem
5	"	Friedrich und Fanny Beck
6	"	Karl, Hermann und Franz Jobst
8	"	Dr. Heinrich Lammasch
12	"	Anna Peschek
1	Marsanogasse	Franz und Cäcilie Strasser
1	Martinstraße	Melanie Klein und Mitb.
2	"	Franz und Marie Frischauf und Mitb.
3	"	Marie Hinteregger
4	"	Marie Mauthner
5	"	Katharina Lessainsky
6	"	Otilie Langer
7	"	Gottlieb und Theresia Drab
8	"	Marie Paul
9	"	Leopold Baumgartner und Mitb.
10	"	Moritz, Heinrich und Amalie Serve
11	"	Franz Maly
12	"	Produktiv-Genossenschaft gelehrter Kauf- leute in Wien

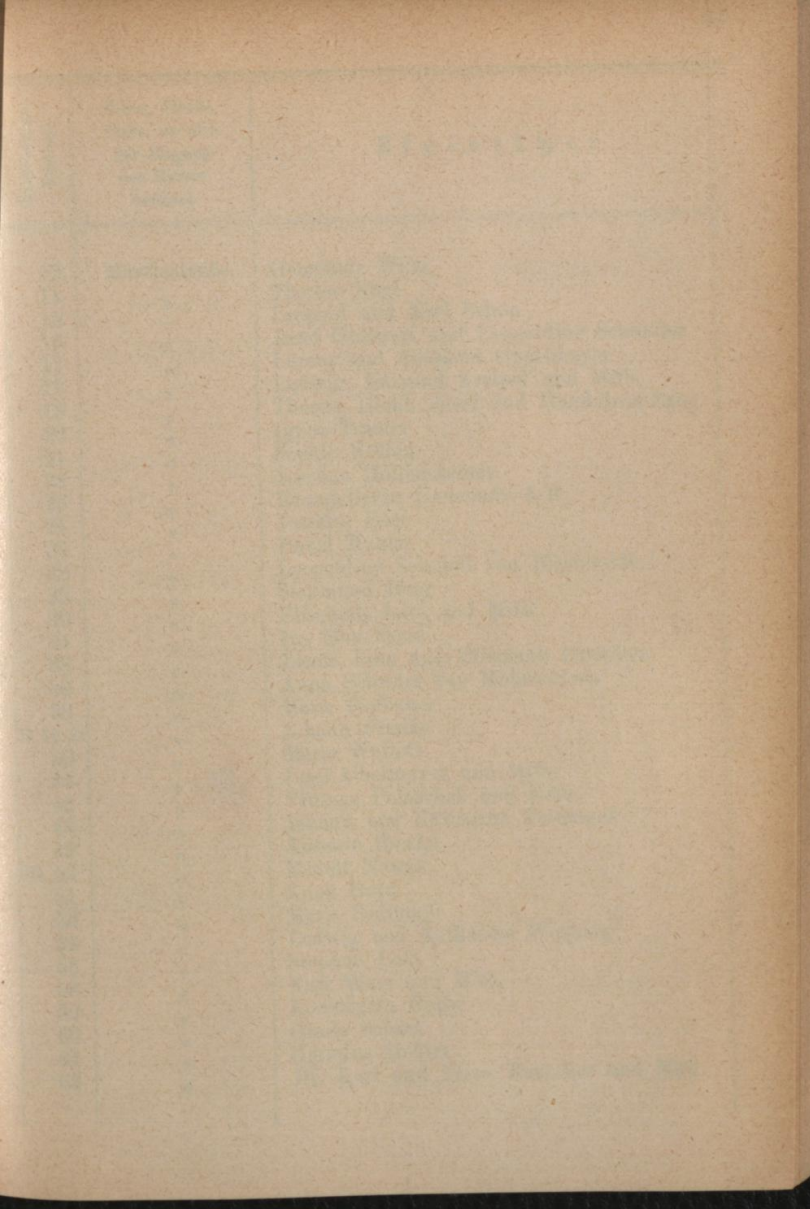

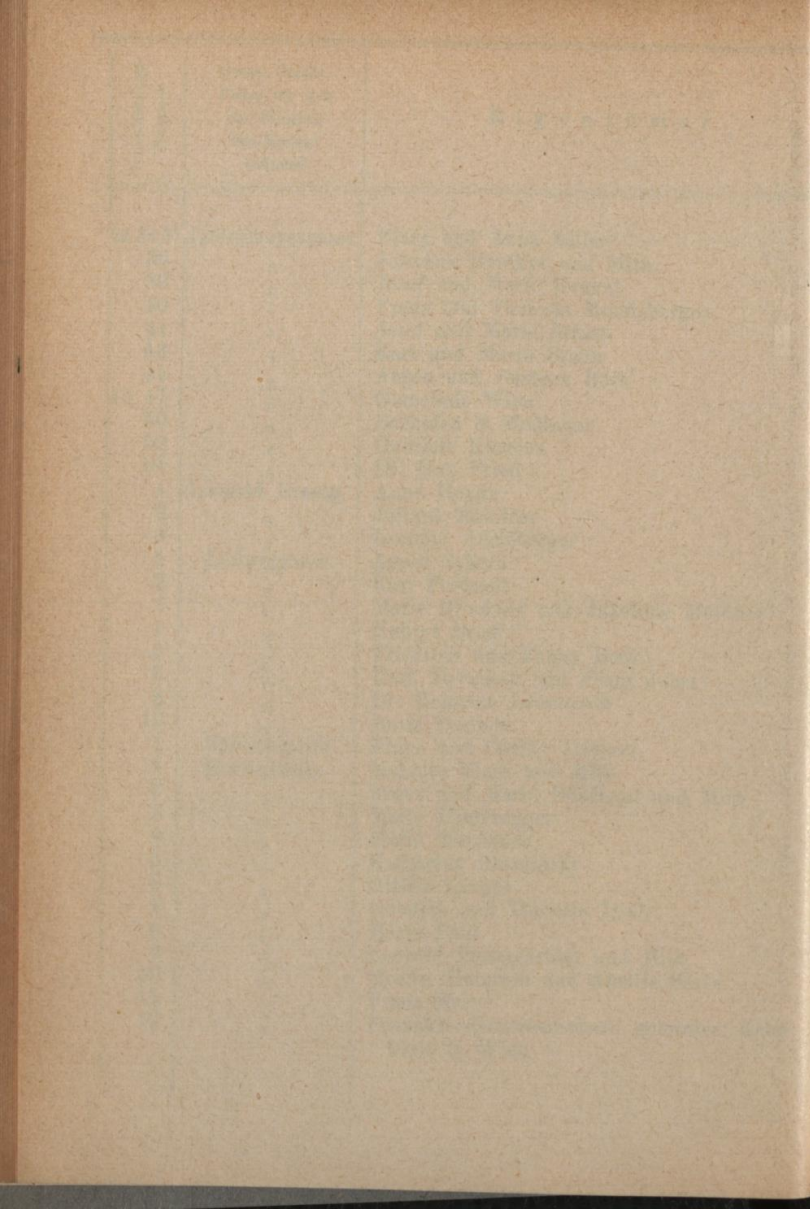

Orientierungs- Nummer	Gasse, Straße, Platz, wo sich der Eingang des Hauses befindet	Eigentümer
13	Martinstraße	Gemeinde Wien
14	"	Therese Rögl
15	"	Leopold und Karl Schön
16	"	Josef Gottweis und Leopoldine Schindler
17	"	Lorenz und Adelheid Oppelmayer
18	"	Ludwig, Edmund Kreipel und Mitb.
19	"	Therese Giehl, Josef und Magdalena Zang
20	"	Ignaz Trauter
21	"	Sophie Nöthig
22	"	Josefine Hollensteiner
23	"	Evangelische Gemeinde A B
24	"	Josefine Eder
26	"	David Mahler
28	"	Leopoldine Schmoll von Eisenwerth
29	"	Siegmund Bing
30	"	Elisabeth Jahn und Mitb.
31	"	Dr. Max Fried
33	"	Josefa Jahn und Elisabeth Drobilicz
36	"	Anna Schwarz von Mohrenstern
38	"	Marie Hofbauer
39, 41, 43	"	Johann Franke
40	"	Marie Wolletz
44	"	Josef Obermayer und Mitb.
45	"	Vinzenz Polaschek und Mitb.
46	"	Johann und Katharina Formanek
48	"	Antonie Brecka
50, 52	"	Rudolf Nowak
51	"	Anna Heyd
53	"	Marie Sedlmayr
54	"	Ludwig und Katharina Wexberg
56	"	Stephan Lutz
58	"	Karl Walz und Mitb.
59	"	Konstantin Hecht
60	"	Gisela Schatt
61	"	Hermine Moßler
63	"	Dr. Karl und Franz Rauscher und Mitb.

Orientierungs- Nummer	Gasse, Straße, Platz, wo sich der Eingang des Hauses befindet	Eigentümer
64	Martinstraße	Antonie Arper
66	"	Anna Marie Kopetzky und Mitb.
67	"	Wilhelm Groß
68	"	Johann und Franziska Nußbaumer
69	"	Eduard Groß
71	"	M. A. von Thielen
73	"	Karl Schneider
74	"	Johann Glotzmann
76	"	Betty Lohwasser u. Gottlieb Poriz
77	"	Franz Freudenberger
78	"	Valentin Ambor
79	"	Sophie Thibaut
80	"	Wenzel Kreuz
81	"	Louise de Bernard de Fuconval
83	"	Marie Hoch
85	"	Emilie Bosma
86	"	Anton und Franziska Harant
87	"	Eduard und Josefine Hornberger
88	"	Marie, Anna Hauser und Mitb.
89	"	Helene Schöpf
90	"	Dr. Heinrich Morgenstern
91	"	Kommunal-Sparkasse im Bezirke Währing
92	"	Gemeinde Wien (Armenhaus)
94	"	Viktor Adam
95	"	Friedrich und Wilhelmine Urbanek
96	"	Franz und Wilhelm Himmelmayer
97	"	Leopoldine Romstorfer u. Klementine Fink
100	"	Gemeinde Wien (magistrat. Bezirksamt)
3	Maynollogasse	Dr. Franz Trambus
4	"	Mathilde Trau
5	"	Johann Weigl
5	Messerschmidtg.	Franz Simlinger
6	"	Paul Oberst
13	"	Friederike Hergeth
15	"	Alois Müller und Theodor Ruf
17	"	Heinrich und Sophie Kersch

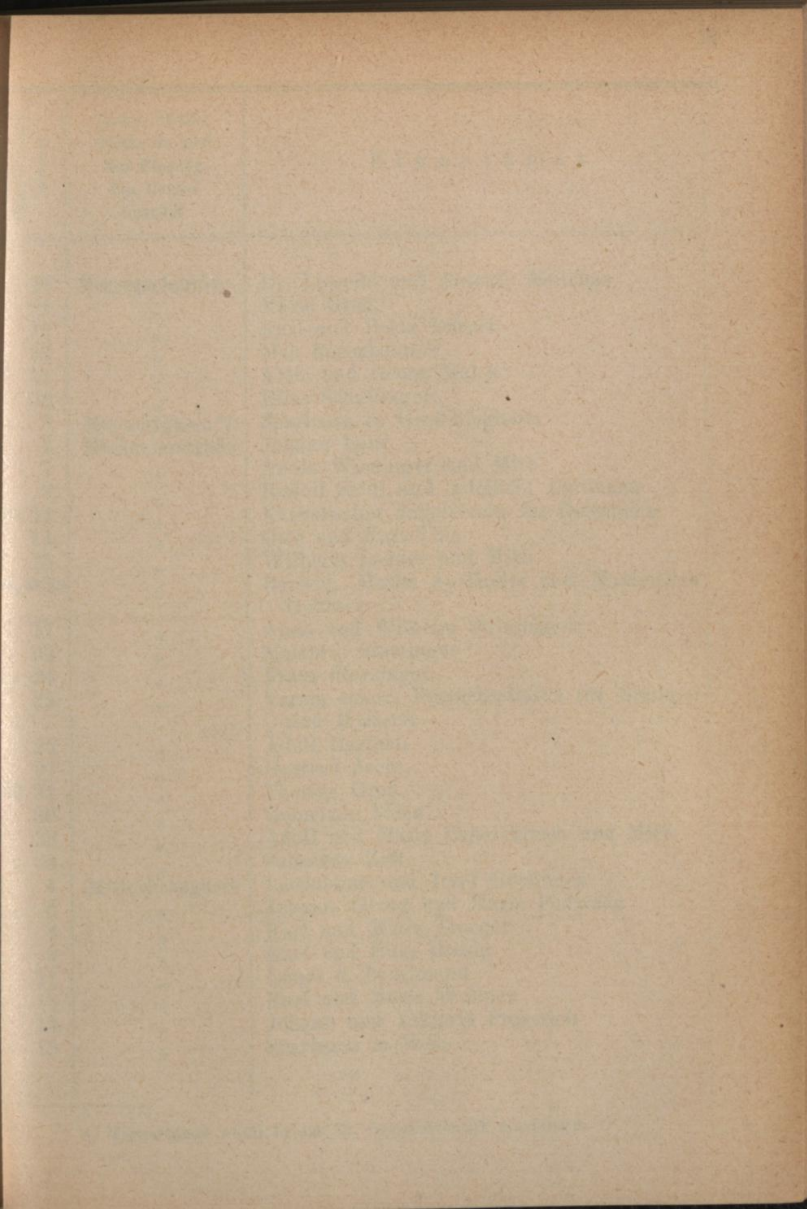

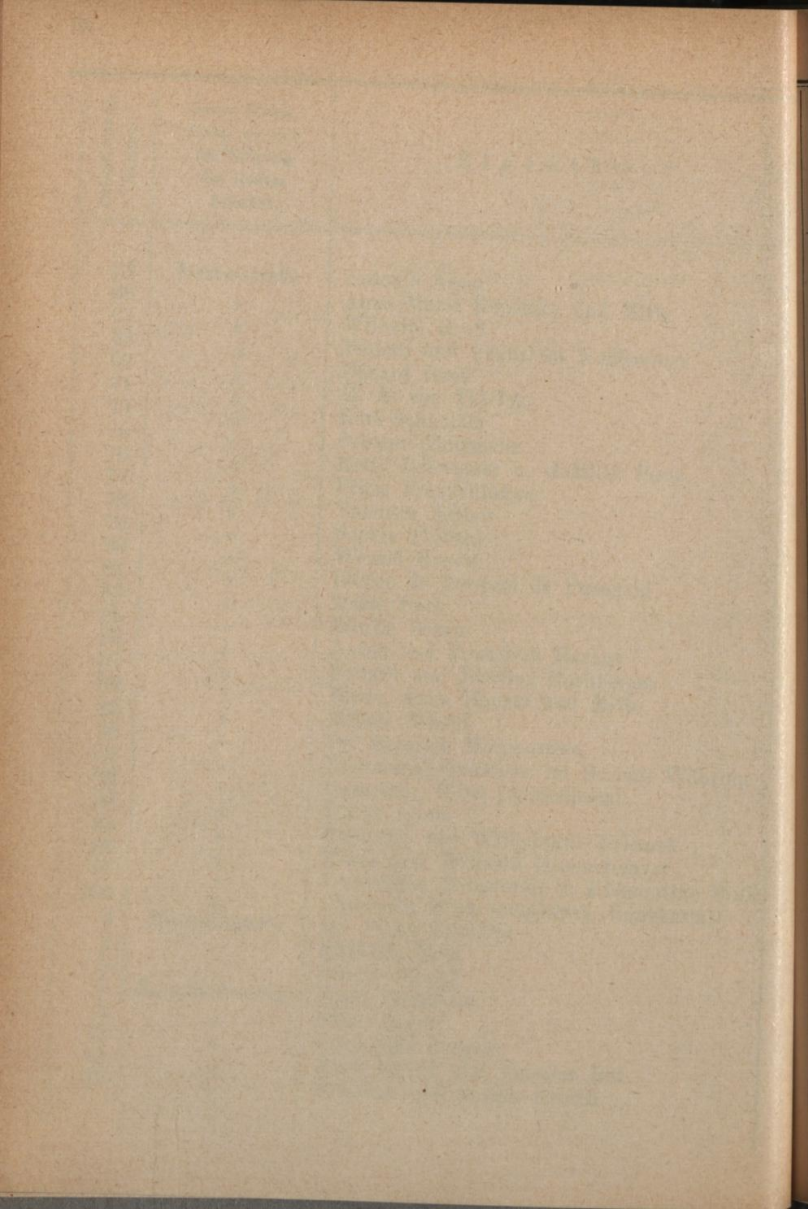

Orientierungs- Nummer	Gasse, Straße, Platz, wo sich der Eingang des Hauses befindet	E i g e n t ü m e r
20	Messerschmidtg.	Dr. Leopold und Antonie Melichar
21	"	Marie Groß
22	"	Karl und Berta Danzer
23	"	Max Rosenbaum
51	"	Alois und Georg Malek
52	"	Elise Schallinger
5	Meynertgasse*)	Sparkasse in Groß-Siegharts
4	Michaelerstraße	Johann Lohr
7	"	Anton Wieninger und Mitb.
8	"	Rudolf Seidl und Adelheid Amtmann
10, 12	"	Katholischer Schulverein für Österreich
14	"	Otto und Karl Thie
15	"	Wilhelm Ladner und Mitb.
16, 18, 20	"	Bertold, Moritz Ausländer und Maximilian Goldner
17	"	Anna und Wilhelm Strohmayer
22	"	Matthias Starzinger
24	"	Franz Starzinger
25	"	Verein österr. Versuchsstation für Brauerei und Mälzerei
26	"	Adolf Harthan
27	"	Gertrud Jocić
29, 31	"	Therese Groß
30	"	Gemeinde Wien
32	"	Adolf und Marie Lukeschitsch und Mitb.
33	"	Sebastian Zett
4	Mitterberggasse	Leopoldine und Josef Götzinger
6	"	Johann, Georg und Marie Podstada.
8	"	Karl und Marie Troeger
9	"	Karl und Elise Brosig
11	"	Denes & Friedmann
13	"	Karl und Marie Wollner
14	"	Johann und Viktoria Papoušek
15	"	Sparkasse in Wels

*) Meynertgasse wurde in den IX. Gemeindebezirk einverleibt.

Orientierungs- Nummer	Gasse, Straße, Platz, wo sich der Eingang des Hauses befindet	Eigentümer
16	Mitterberggasse	Ludwig und Barbara Willersdorfer
18	"	Anna Maudrich
19	"	Friedrich und Elisabeth Straucher
20	"	Marie Ladik
21	"	Josef und Rosalia Weinkopf
23	"	Jakob Franzl
24	"	Gustav und Maria Magdalena Link
25	"	Franz und Rosalia Gröbl
30	"	Anton Schoklitz
32	"	Johann Mostböck
1	Möhnergasse	Gemeinde Wien
13	Mollgasse	Eduard und Therese Claus
20	"	Karl Sauer sen.
2	Neustift a. Walde	Franziska Baresch
4	"	Dr. Robert Daublebsky von Sterneck
6	"	Eduard Nirscher
12	"	Josef Gally
14	"	Ferdinand Postl und Mitb.
16	"	Michael Ottinger
18	"	Heinrich und Leopoldine Limbach
20	"	Rudolf Kerner
22	"	Julius und Franziska Schmidt
26	"	Franziska Weckel
38	"	Franz Bachmann
42	"	Josef und Karoline Trübel
43	"	Gemeinde Wien
44	"	Marie Fröhlich
45	"	Guido und Franziska Rollinek
50	"	Josef Bachmann
51	"	Franz Fink
52	"	Anna Punzet und Marie Kuzel
53	"	Anton, Aloisia Wasserburger, Barbara Riedl u. Mitb.
56	"	Therese, Josef und Severin Rath
58	"	Johann Kardik
60	"	Josef Stelzer

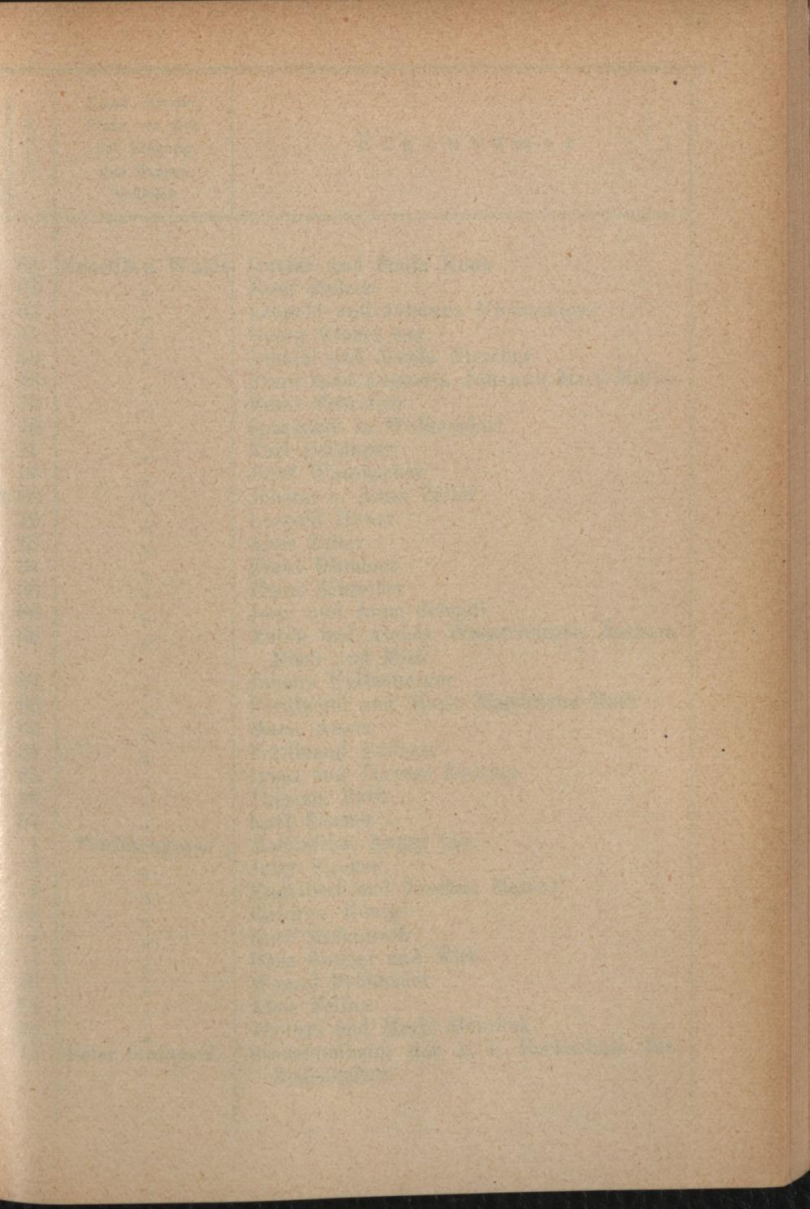

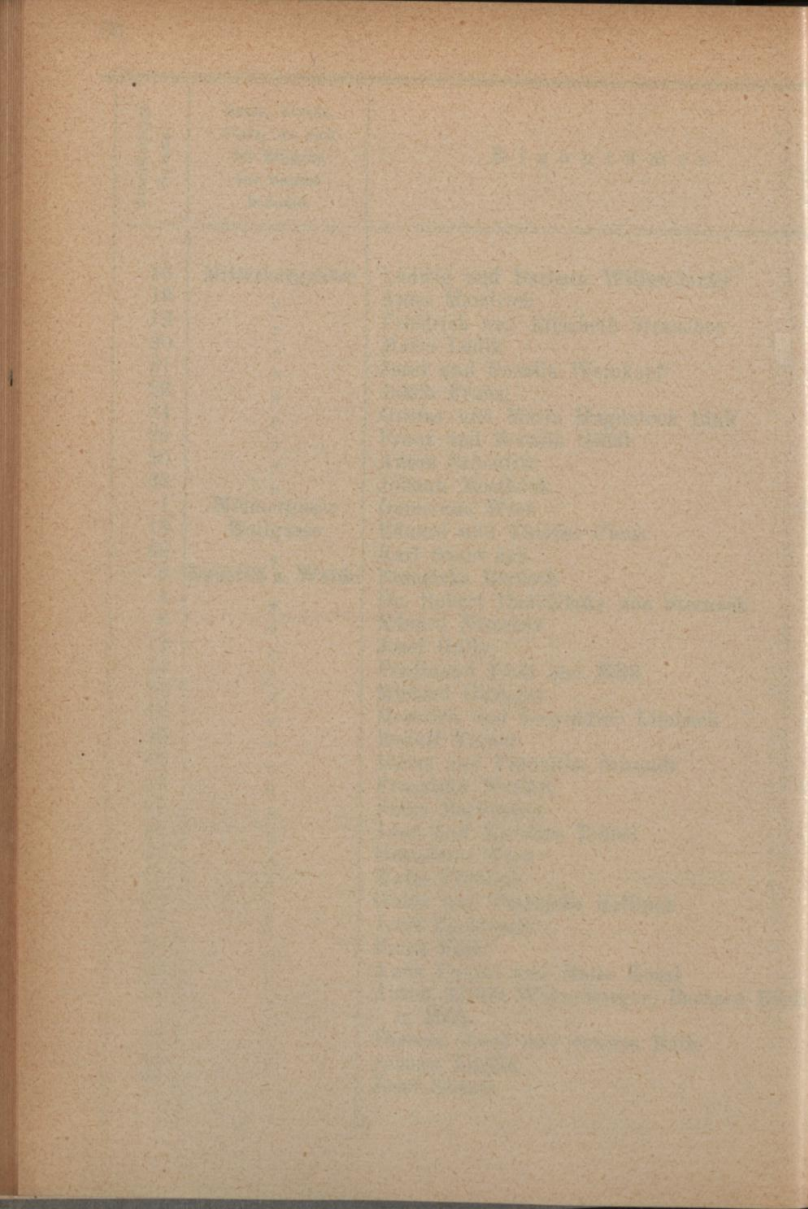

Orientierungs- Nummer	Gasse, Straße, Platz, wo sich der Eingang des Hauses befindet	Eigentümer
61	Neustift a. Walde	Gustav und Paula Kunz
62	"	Josef Stelzer
63	"	Leopold und Johanna Niedermeyer
64	"	Georg Kleber sen.
66	"	Johann und Josefa Nirscher
68	"	Franz Josef, Augustin, Johann u. Marie Müller
70	"	Franz Schreiber
72	"	Sparkasse in Wolkersdorf
74	"	Karl Reisinger
76	"	Josef Wambacher
78, 80	"	Johann u. Anna Zeiler
79	"	Leopold Huber
82	"	Alois Zeiler
84	"	Franz Hummel
85	"	Franz Schreiber
86	"	Josef und Anna Scheidl
88	"	Anton und Aloisia Wasserburger, Barbara Riedl und Mitb.
89	"	Johann Kaltenberger
90	"	Ferdinand und Marie Magdalena Rath
92	"	Marie Amon
94	"	Ferdinand Hediger
95	"	Ignaz und Therese Zwicker.
96	"	Theresia Rath
97	"	Karl Eischer
1	Paulinengasse	Maximilian Anger jun.
3	"	Jetty Fischer
4	"	Engelbert und Josefine Maurer
5	"	Karoline König
6	"	Karl Stefanitsch
7	"	Rosa Steiner und Mitb.
16	"	Wenzel Frühbauer
24	"	Alois Fellner
28	"	Thomas und Marie Hoschek
11	Peter Jordanstr.	Studentenheim der k. k. Hochschule für Bodenkultur

Orientierungs- Nummer	Gasse, Straße, Platz, wo sich der Eingang des Hauses befindet	Eigentümer
3	Plenergasse	Stephanie Fuchs
4	"	Therese Gabmayer
5	"	Leopold Müller
6	"	Anna Brom
7	"	Guido Gröger
8	"	Therese Lehr
9	"	Rudolf Freudenreich
10	"	Therese Burner
11	"	Konstantin Makri
13	"	Karl und Marie Obhlidal
15	"	Franz, Johanna Sedlaček und Mitb.
16	"	Moritz Schrall
17	"	Michael und Hedwig Wergles
18	"	Marie Schulz
23, 25	"	Ferdinand und Aloisia Schindler
26, 28	"	Anna Jezek
1	Pfarrer Deckertpl.	St. Josefs-Kirchenbau-Verein
3	Pötzleinsdorferhöhe	Leopold Spinath
11	"	Rudolf Ullrich
3	Pötzleinsdorferstraße	Moritz Weiniger
4	"	Josef Mantler
6	"	Johann Holomek und Betty Schießer
8	"	Siegmond Kaufmann
10	"	Emanuel und Leontine Schweinburg
12	"	Katharina Waiz
14	"	Johann Puido's Erben
16	"	Dr. Hans und Josefine Streicher
17	"	Josef und Marianne Rogau
18	"	Alois und Julie Kohn
19	"	Samuel und Franziska Saurer
20	"	Elise Hazadur
21	"	Richard und Charlotte Nechuta
23	"	Andreas und Cäcilie Scazingo
25	"	Emilie Schlesinger
26	"	Viktor Stauffer und Mitb.
27	"	Ghislaine Le Blanc-Girard

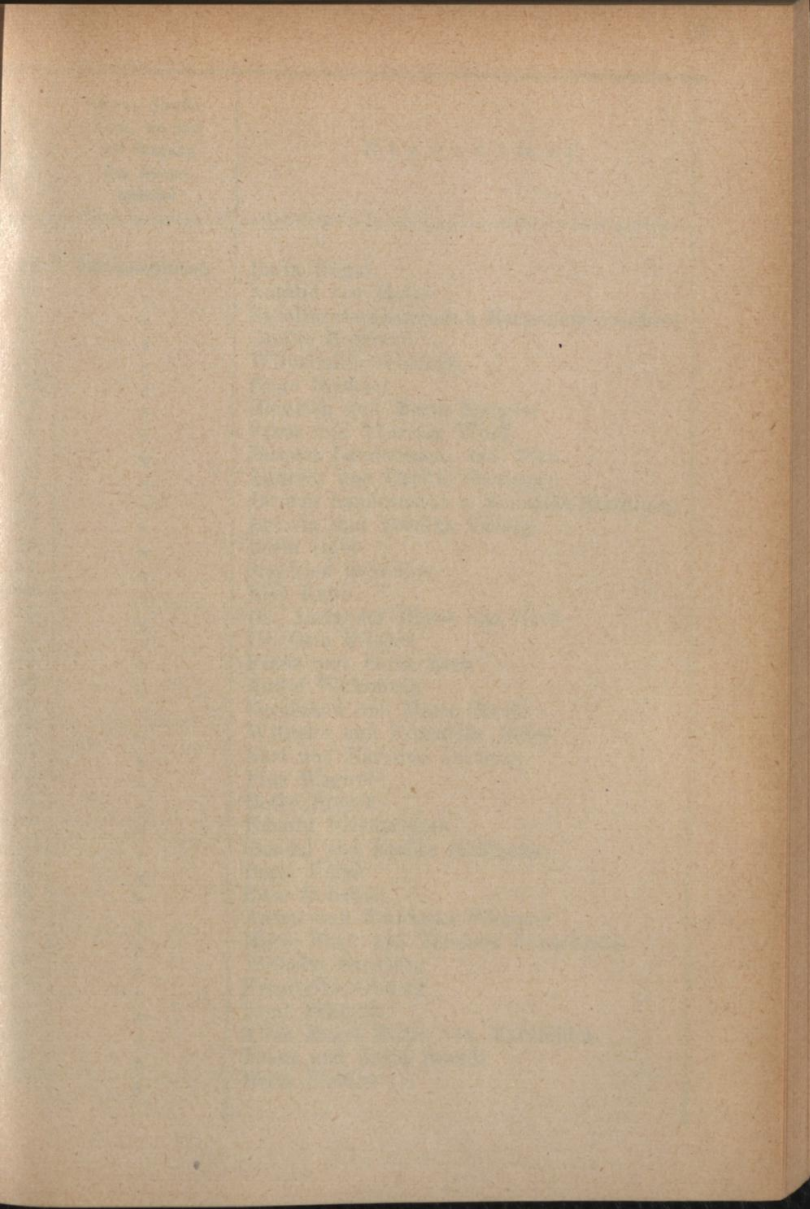

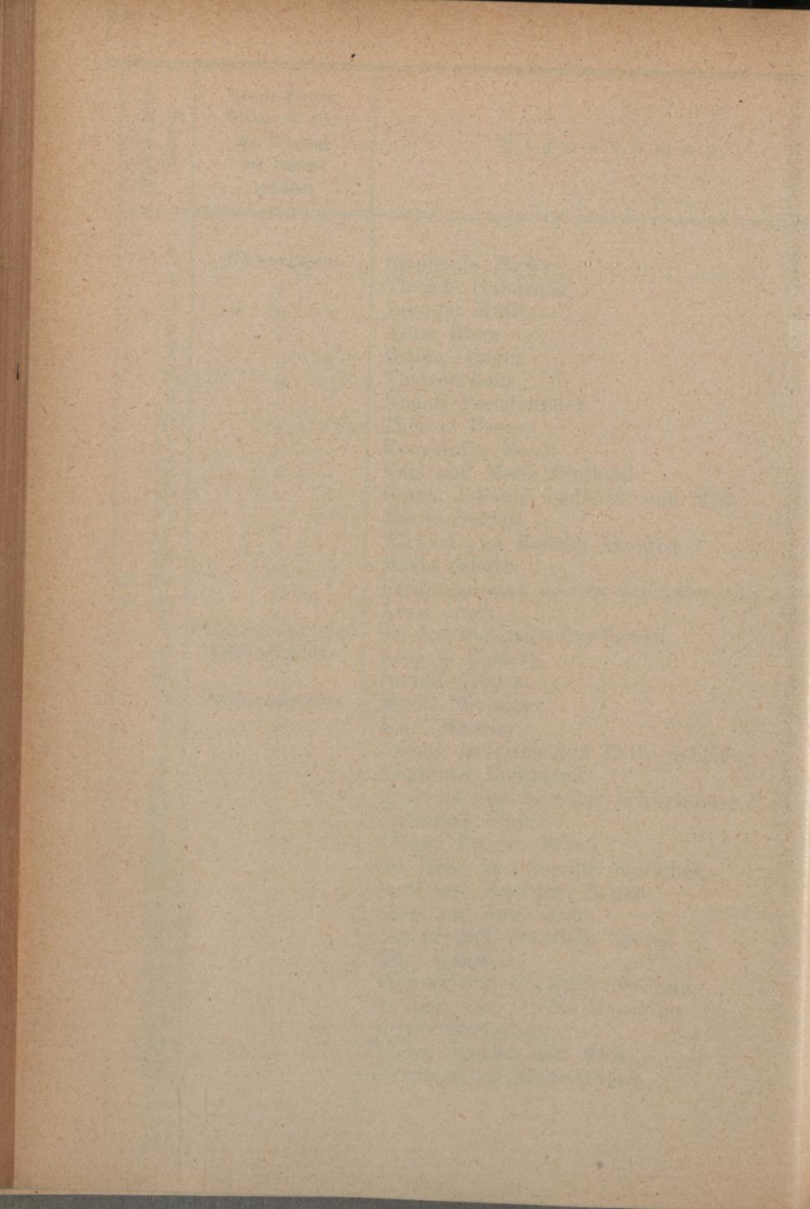

Orientierungs- Nummer	Gasse, Straße, Platz, wo sich der Eingang des Hauses befindet	Eigentümer
28	Pötzleinsdorferstraße	Berta Ungar
29	"	Natalie von Halle
30	"	Karoline Berghammer u. Hermine Schweikert
31	"	Cäcilie Hofmann
32	"	Wilhelmine Schrutek
33	"	Hugo Büchner
34	"	Heinrich und Marie Spiegler
35	"	Franz und Theresia Wolff
36	"	Jacques Landesmann und Mitb.
37	"	Andreas und Cäcilie Scazigino
38	"	Jacques Landesmann u. Benedikt Hischhorn
39	"	Ludwig und Ethelka Vidéky
40	"	Berta Göbl
41	"	Siegfried Schreiber
42	"	Else Kuhn
43	"	Dr. Alexander Ritter von Nava
44	"	Dr. Otto Kilcher
45	"	Franz und Berta Zach
46	"	Anton Wahrnuth
47, 49	"	Ferdinand und Marie Strobl
48	"	Wilhelm und Franziska Běhal
50	"	Karl und Karoline Dietrich
51	"	Pius Wagner
52	"	Betty Breyer
53	"	Eduard Friedenstein
54	"	Samuel und Emilie Hoffmann
55	"	Berta Horak
56	"	Rosa Donstein
57	"	Anton und Franziska Wimmer
58	"	Marie Funk und Theresia Posendeiner
59	"	Wilhelm Ginsberg
60	"	Friederike Glasser
61	"	Anna Schmidt
62	"	Alois Engel Ritter von Mainfelden
63	"	Franz und Anna Brandl
64	"	Berta Steidler

Orientierungs- Nummer	Gasse, Straße, Platz, wo sich der Eingang des Hauses befindet	Eigentümer
66	Pötzleinsdorferstraße	Auguste Schiendl und Marie Huemer
67	"	Karl und Marie Enigl
68	"	Baronin Hermine Pußwald
70	"	Karoline Hubel
71	"	Ignaz Backknecht
72	"	Karl Fischer
73	"	Andreas Schimo
74	"	Johanna Steiner
75	"	Franziska Röhricht
76	"	Minna Schweiger
77	"	Anna Rausmeier
78	"	Rosa Greunl
79, 81	"	Ignaz und Anna Petzl
80	"	Josefine Blazincic
82	"	Elisabeth Palme
83	"	Anton und Franziska Wimmer
84	"	Dr. Viktor Moll
86	"	Jakob Juroszek
87	"	Friedrich Faulhaber
88	"	Adolf Urbach
89	"	Anton und Marie Kaltenbrunner
90	"	Marianne und Max Stiasny und Klementine Simon
91	"	Katharina Schwach
92	"	Hermann Bernard und Mitb.
93, 95	"	Emilie Ringer und Emilie von Lorang
94	"	Elisabeth Reinert
96, 98	"	Johann Schindler jun.
97	"	Aloisia Schindler
99	"	Marie Gaidich und Anna Ostrowsky
100	"	Gemeinde Wien
101	"	Anna Grünas
102	"	Isidor Mautner und Mitb.
103	"	Ludwig Strasser
105	"	Gemeinde Wien
106	"	Dr. Gustav Hecher und Mitb.

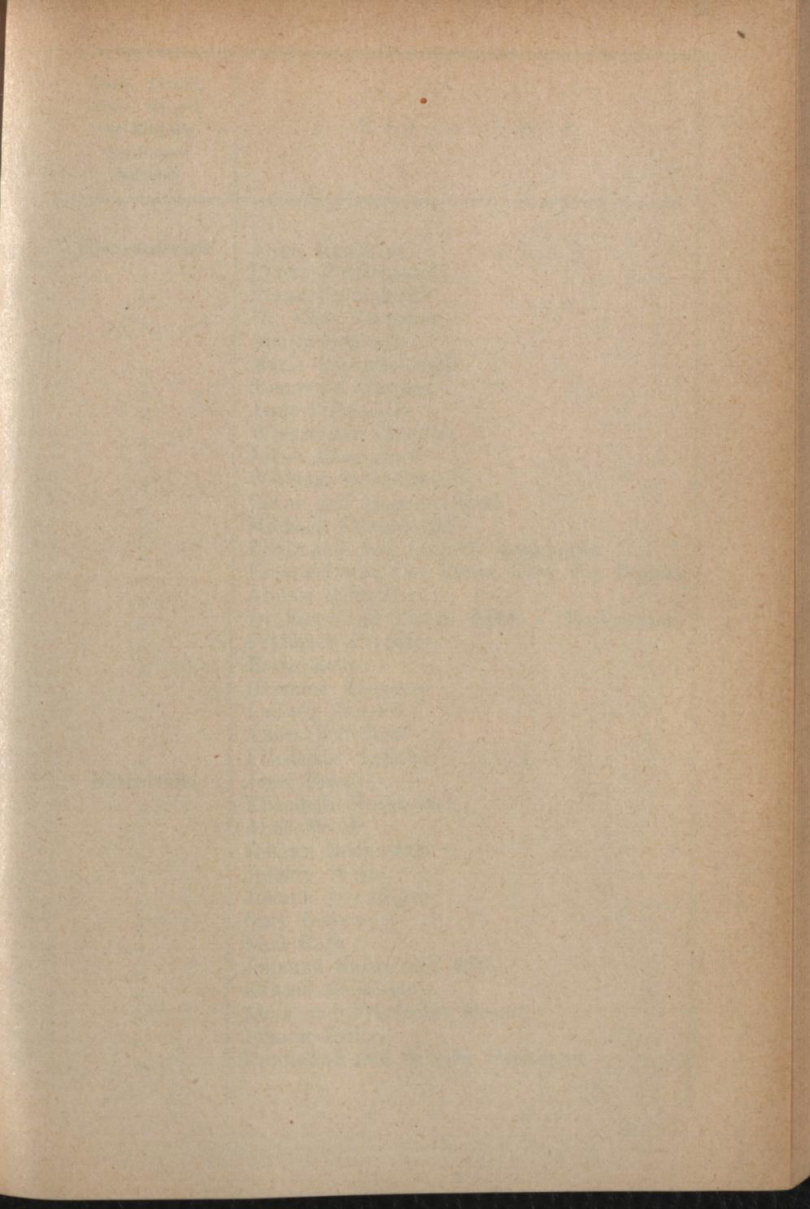

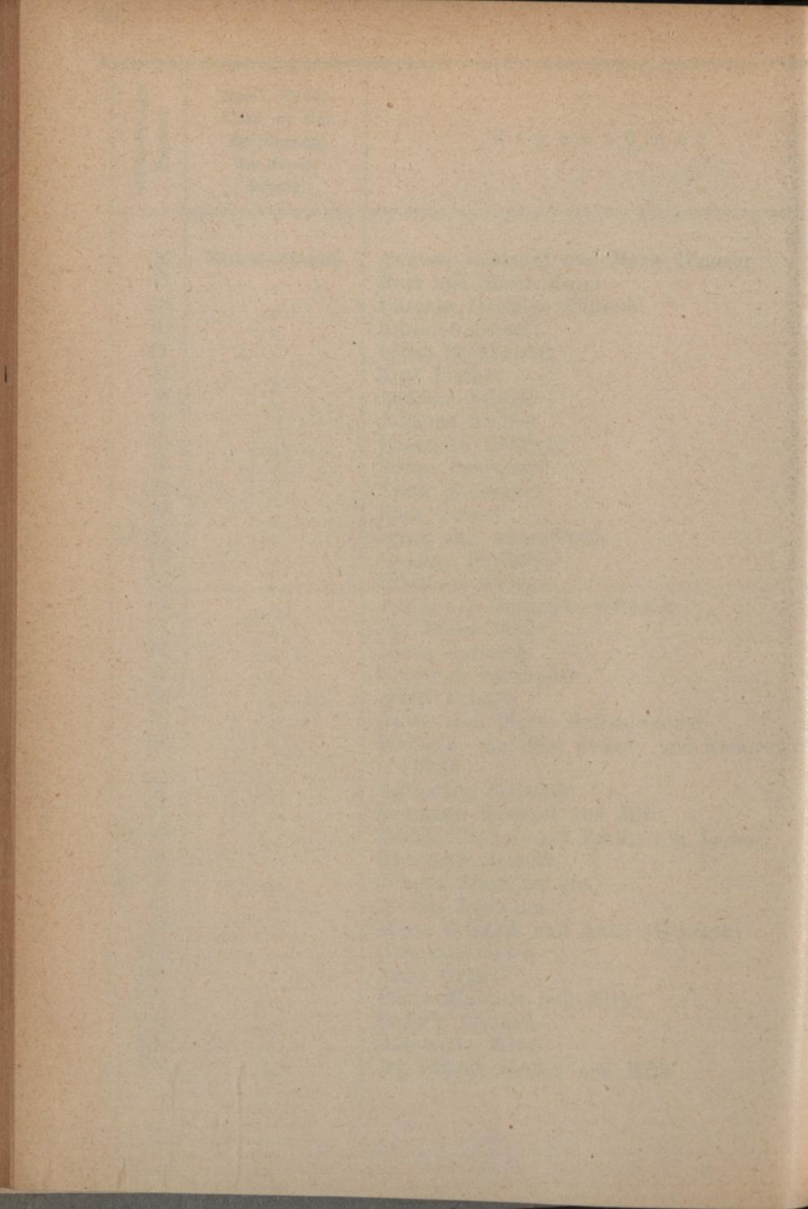

Orientierungs- Nummer	Gasse, Straße, Platz, wo sich der Eingang des Hauses befindet	E i g e n t ü m e r
107	Pötzleinsdorferstraße	Anna Kauderer
108	"	Pfarre Pötzleinsdorf
109	"	Franz Freundorfer
110	"	Dr. Hans Streicher
111, 113	"	Aloisia Schindler
115	"	Marie Pommesberger
116	"	Siegmond Gärtner
118	"	Anna Frischauer
120	"	Wilhelmine Zwettler
122	"	Jakob Ehrenwald
126, 128	"	Wilhelm Goldschmidt
130	"	Oskar und Eugenie Irral
132	"	Michael Freundorfer
136	"	Ferdinand und Jeanette Leonhardt
138	"	Emanuel und Leo Ritter Kusy von Dubrav
140	"	Aloisia Schindler
144	"	Dr. Siegmund Radda Ritter v. Boskowstein
150	"	Friedrich Peschle
152	"	Berta Kokes
168	"	Hermine Kropazsy
172	"	Ludwig Strasser
176	"	Anton Schichser
196	"	Friederike Sallaba
1	Rathstraße	Josef Brandl
4	"	Elisabeth Hochreiner
6	"	Alois Mandl
8	"	Johann Hochmeyer
10	"	Johann Weiß
18	"	Johann Graninger
22	"	Karl Deinzer
24	"	Karl Rath
26	"	Johanna Kainz und Mitb.
28	"	Eduard Reininger
30	"	Alois und Friederike Mandl
31	"	Johann Zeiler
32	"	Ferdinand und Severin Graninger

Orientierungs- Nummer	Gasse, Straße, Platz, wo sich der Eingang des Hauses befindet	E i g e n t ü m e r
33	Rathstraße	Theresia Rath
34	"	Karl Weisgram und Mitb.
36	"	Emilie Sperk und Karl Bauer
38	"	Anna Plattner
40	"	Franz Hirschauer
41	"	Johann Oswald
42	"	Magdalena Hackermann
44	"	August Pawlick
46	"	Josefa Springer
48	"	Johann Kaltenberger
50	"	Georg Hochreiner
52	"	Johann Trauer
54	"	Leopold Schreiber
4	Rieglergasse	Paula Venerandi und Elsa Waldschütz
5	"	Anton Hofmann
6	"	Anna Stritzl
8	"	Josef Ostermann
10	"	Marie Zeisberger
11	"	Anton und Hermine Hofmann
12	"	Karl und Marie Harth
13	"	Josef Ostermann
14	"	Johann und Anna Hasieber
1	Salierigasse	Ludwig Riedl
4	"	Viktor und Therese Palla
5	"	Friedrich und Anna Neßler
9	"	Anton und Marie Tachezi
11	"	Alexander Herkner
14	"	Josefine Gruber
16	"	Franz und Thomas Kwapil
17	"	Ferdinand und Anna Gruber
18	"	Johann Immervoll
19	"	Josef und Eleonore Jaitner
20	"	Franz Knauer
21	"	Josef und Johanna Soutschek
23	"	Anna Kremsmüller
24	"	Josef und Katharina Parizek

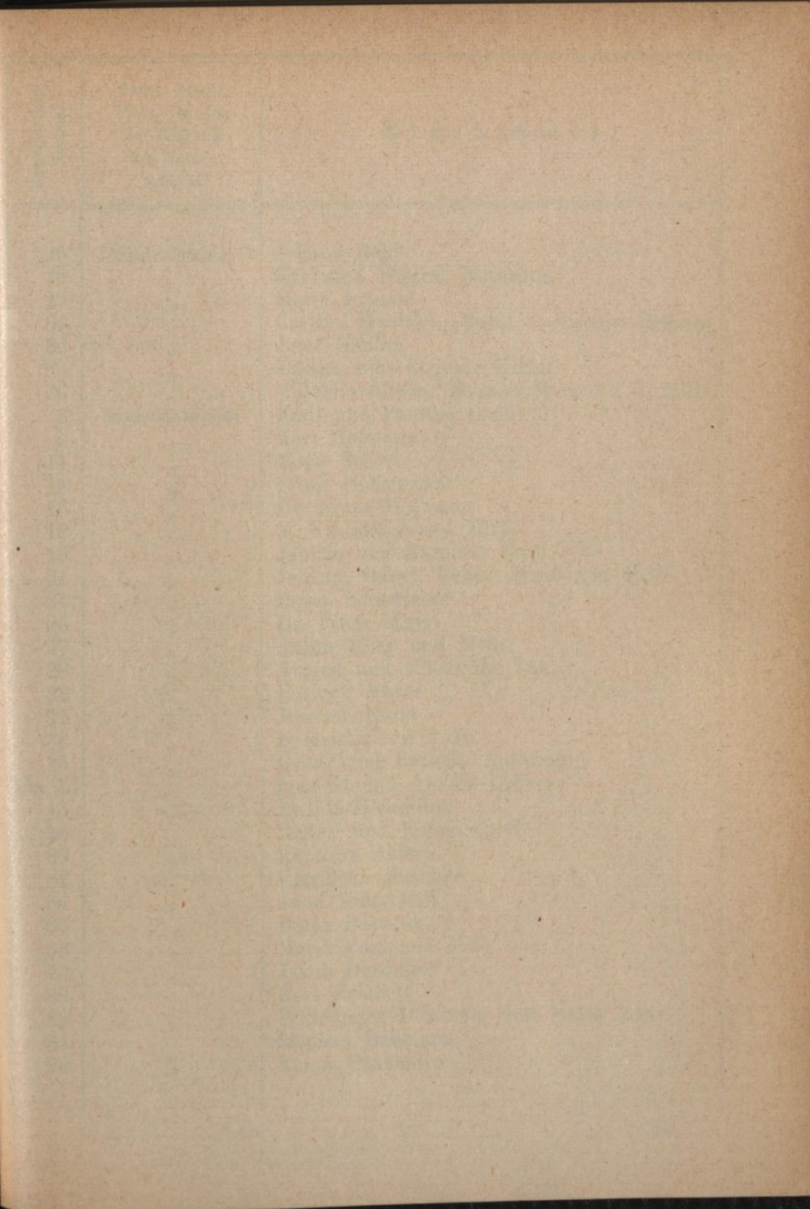

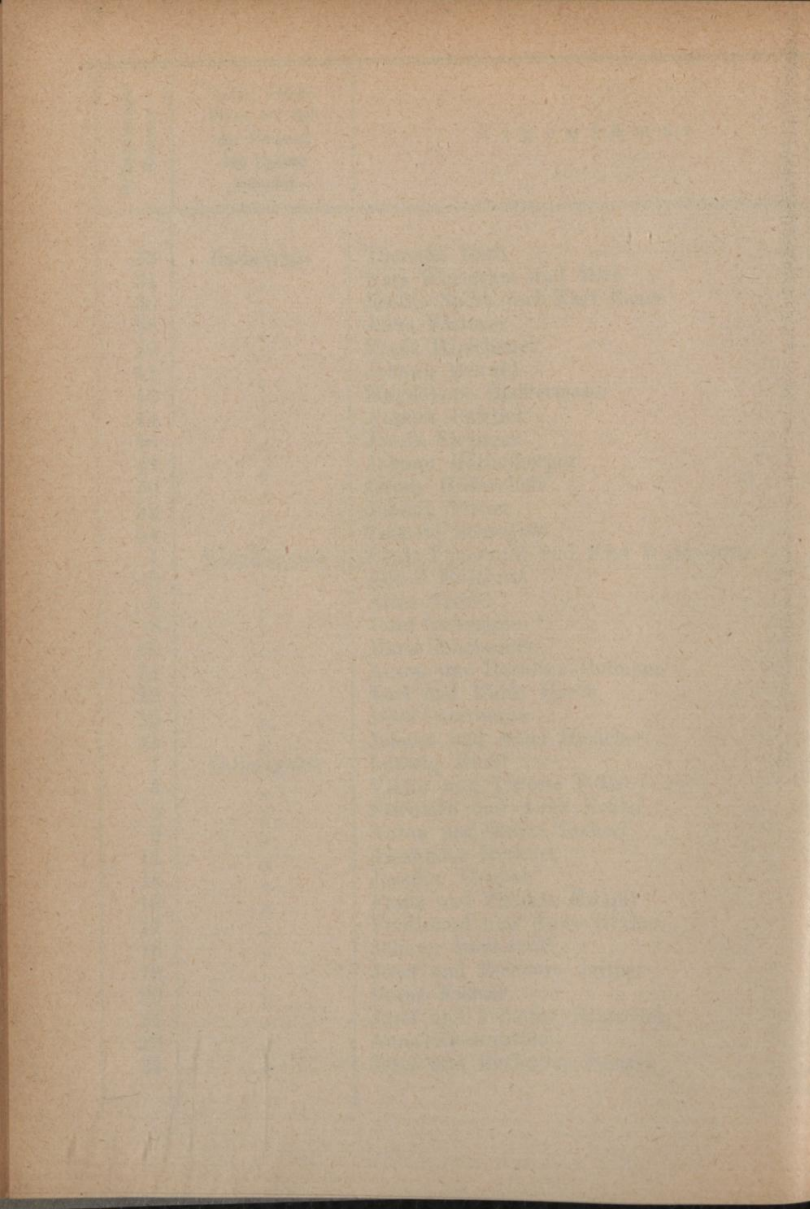

Orientierungs- Nummer	Gasse, Straße, Platz, wo sich der Eingang des Hauses befindet	Eigentümer
25	Salierigasse	Johann Rößl
28	"	Karl und Therese Neumann
29	"	Marie Langer
31	"	Cäcilie, Heinrich, Marie u. Josefine Schram
32	"	Josef Kaplan
34	"	Johann und Eugenie Koller
36	"	Wilhelm Simon, Thomas Wancura u. Mitb.
3	Salmannsdorferstraße	Emil und Pauline Raeß
6	"	Karl Hofmann
11	"	Marie Scherb
14	"	Franz Hohenecker
16	"	Dr. Franz Hofmann
18	"	Karl Lechner und Mitb.
19	"	Johann und Karoline Krall
21	"	Johann, Oskar, Robert Weiß und Mitb.
24	"	Franz Bernwieser
26	"	Dr. Franz Mayr
27	"	Anton Tichy und Mitb.
28	"	August und Friederike Zak
29	"	Barbara Mayer
31	"	Josefine Ernst
32	"	Franziska von Lohr
35	"	Georg und Barbara Authried
35a, 37	"	Leopold und Aloisia Lehner
45	"	Rudolf Hörandner
46	"	Rudolf und Emma Carli
60	"	Karoline Kidery
62	"	Franziska Maschke
64	"	Josef Einramhol
66	"	Franz Bubaček
68	"	Marie Vogl und Mitb.
70	"	Jakob Dorfinger
80	"	Karl Reichert
82	"	Wilhelmine Dorfinger und Metta Haas
84	"	Stephan Baumann
92	"	Emma Schneider

Orientierungs- Nummer	Gasse, Straße, Platz, wo sich der Eingang des Hauses befindet	Eigentümer
—	Salmansdorferstraße	(C.-Nr. 84 Neustift am Walde) Johann und Adele Hallegger
—	Schafberg	(C.-Nr. 113 Pötzleinsdorf) Ignaz Köller
—	"	(" 115 ") Ignaz Schreiner
—	"	(" 203 ") Johann Kauderer und Johanna Eder
—	"	(C.-Nr. sine Pötzleinsdorf) Paul Keller
1, 3	Schafberggasse	Dr. Anton Anton
5	"	Karl Prybila
7	"	Hugo und Laura Popper
9	"	Marie Heß
11	"	Josef und Käthi Drexler
15	"	J. Gartner
2	Schalkgasse	Johann Brenta
3	"	Johann und Aloisia Krall
4	"	Marianne Anzenberger u. Friedrich Kuffner
5	"	Hans und Cölestine Schweiger
10	"	Josef und Karoline Kottas
15	"	Levin und Ludmilla Kuglmayr
2	Scheibenbergstr.	Verlassenschaft nach Felix Eigner
4	"	Wilhelm Weiniger und Anna Reiß
6	"	Moritz Weiniger
10	"	Gemeinde Wien
18	"	Karl und Katharina Leutgeb
28	"	Marie Schulz von Stromwald
30	"	Leopoldine Stachl's Erben
32	"	Ludwig und Paula Haschek
34	"	Karl und Leopoldine Ruffani
36	"	Johann Rothbauer
38	"	Johann Carmine
40	"	Heinrich Schuh
42	"	Adalbert Mayer
46	"	Paul Oberst
48	"	Anna Bständig
50	"	Paul und Rosina Sorger
2, 4, 6, 8	Scheidlstraße	Kongregation der Marienbrüder

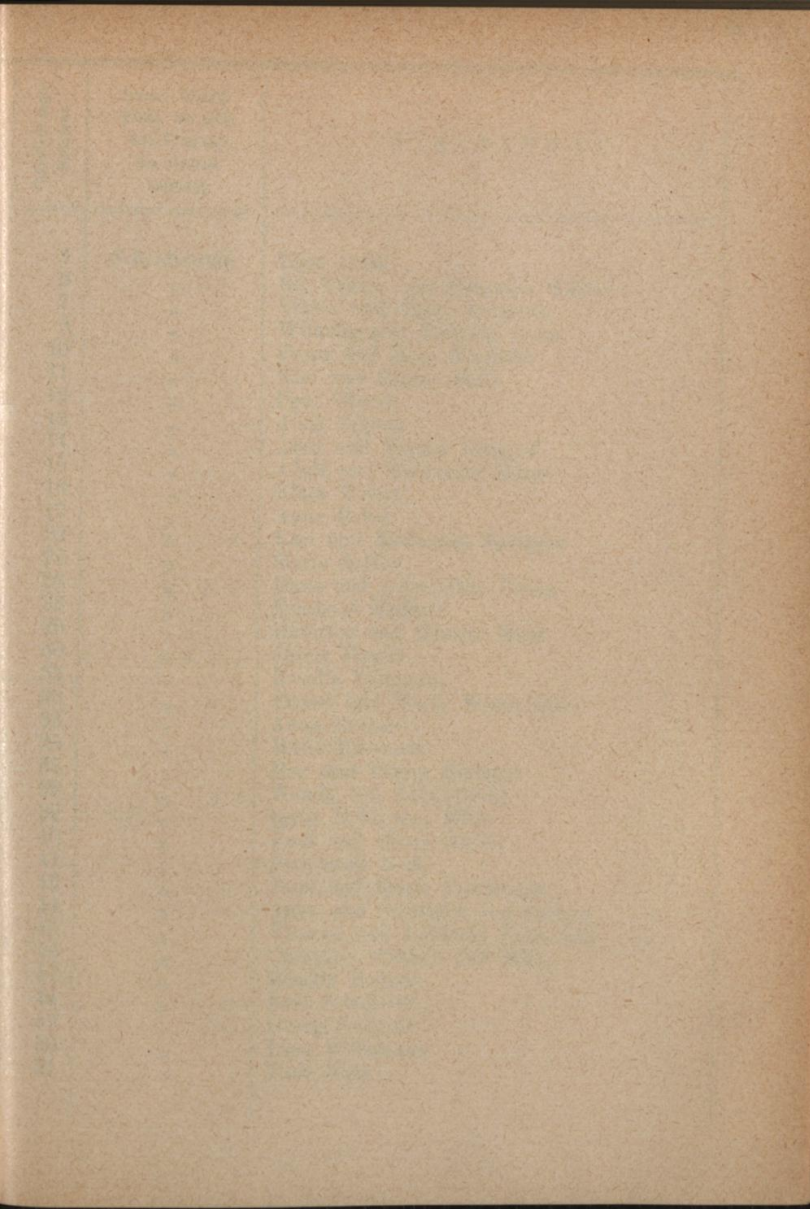

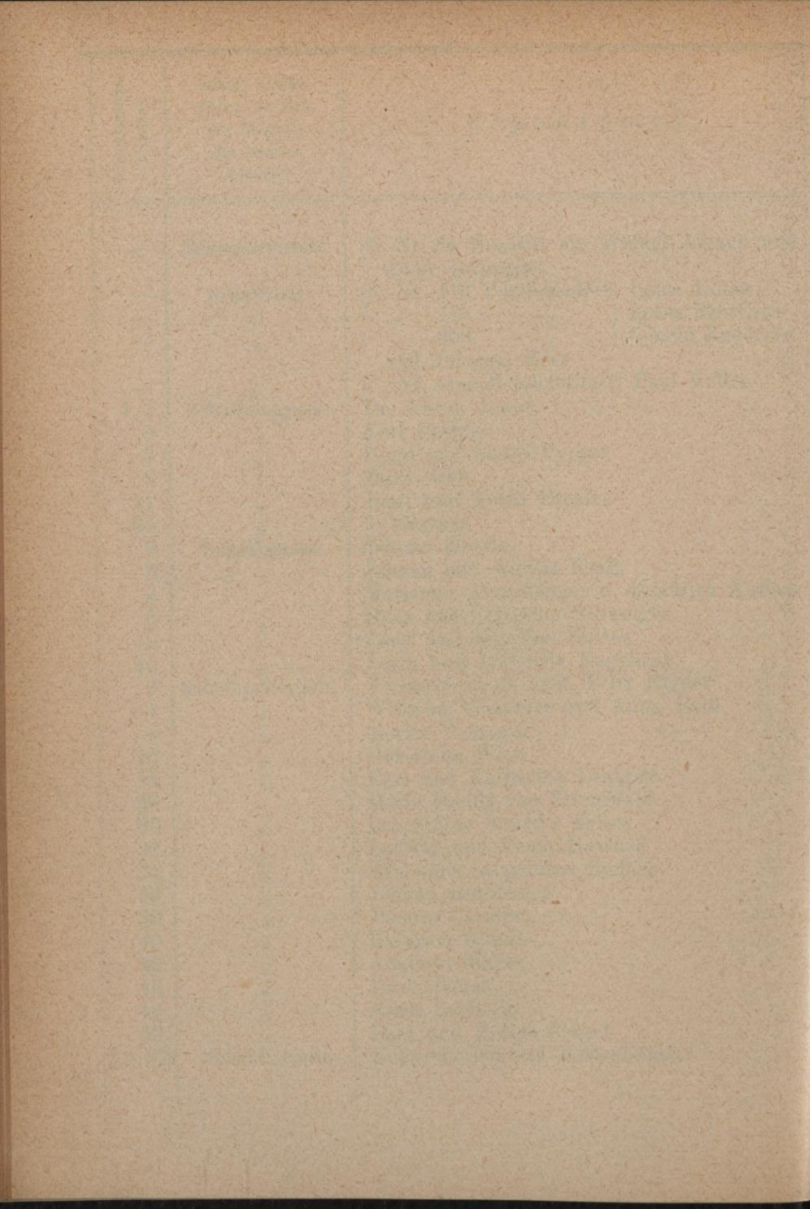

Orientierungs-
NummerGasse, Straße,
Platz, wo sich
der Eingang
des Hauses
befindet

E i g e n t ü m e r

3	Scheidlstraße	Elise Jechl
5	"	Dr. Gustav und Eleonore Walter
7	"	Viktor und Elise Gemperle
9	"	Wilhelm und Viktoria Spitz
10	"	Franz und Rosa Härdrich
11	"	Karl und Sophie Held
12	"	Paul Oberst
13	"	Alois Schürtz
14	"	Alois und Helene Kengyel
15	"	Adolf und Katharina Körper
16	"	Klara Weber
17	"	Anna Rehor
22	"	Karl und Katharina Springer
24	"	Marie Soldan
26	"	Hans und Leopoldine Urban
28	"	Friedrich Kuffner
29	"	Heinrich und Rosalia Hohl
30	"	Julius Flegel
32	"	Rosalia Reimann
33	"	Ernest und Marie Winterhalter
34	"	Anna Lechner
35	"	Marie Binowetz
37	"	Max und Fanny Elsinger
38	"	Wanda von Jakubowska
39	"	Ignaz Kohn und Mitb.
40	"	Josef und Marie Müller
41	"	Ferdinand Beck
43	"	Josef und Marie Froschauer
44	"	Anna und Friedrich von Dreger
45	"	Vinzenz und Adelheid Laukotsky
46	"	Christine Straßky und Mitb.
47	"	Rosalia Bongar
48	"	Karl Schuberth
49	"	Georg Schmidt
50	"	Irma Weinmann
51	"	Paul Jung

Orientierungs- Nummer	Gasse, Straße, Platz, wo sich der Eingang des Hauses befindet	Eigentümer
52	Scheidlstraße	Franz Prochaska
53	"	Dr. Emil und Marie Schwarz
54	"	Karl Lohr
55	"	Valerie Kittel
56	"	Franziska Mackel
57	"	Josef und Franziska Fritsche
3	Schindlergasse	Gerhard und Marie Steinböck
3a	"	Johann und Ida Rauch
4	"	Franz Xaver Seitschek
5	"	Johann und Rosina Fuchs
6	"	Johann und Marie Hüttinger
7	"	Wenzel Turinsky
9	"	Josef und Katharina Müller
10	"	Anton Groier
11	"	Florian und Barbara Höllrigl
13	"	Anton und Therese Reisinger
15	"	Valerian und Marie Gillar
16	"	Ignaz sen. und jun. und Franz Kohoutek
17	"	Georg Stingl
18	"	Marie Cyner
19	"	Rosette Riemer
20	"	Aloisia Haager
21	"	Johann Liebmann
22	"	Adolf Kafunek und Mitb.
23	"	Marie Kremershoff und Franz Stieger
25	"	Leopold Dietz
27	"	Andreas und Antonie Vogel
28	"	Josef und Emma Überpacher
29	"	Viktor und Irene Wastl
30	"	Klara Riegler
31	"	Marie Leopoldine Urban
32, 34	"	Franziska Haag
33	"	Guido und Marie Czermak
35	"	Otto und Fritz Wenisch
36	"	Friedrich Detjens
37	"	Siegmond Taussig

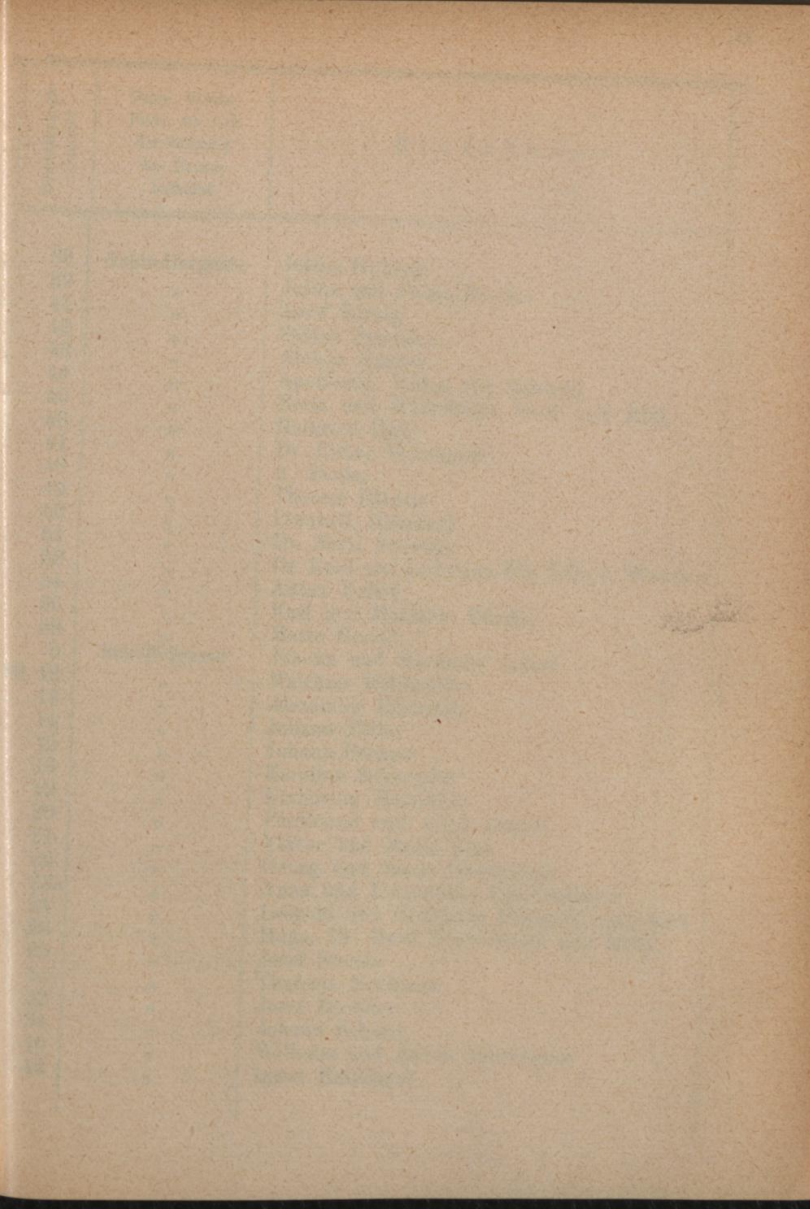

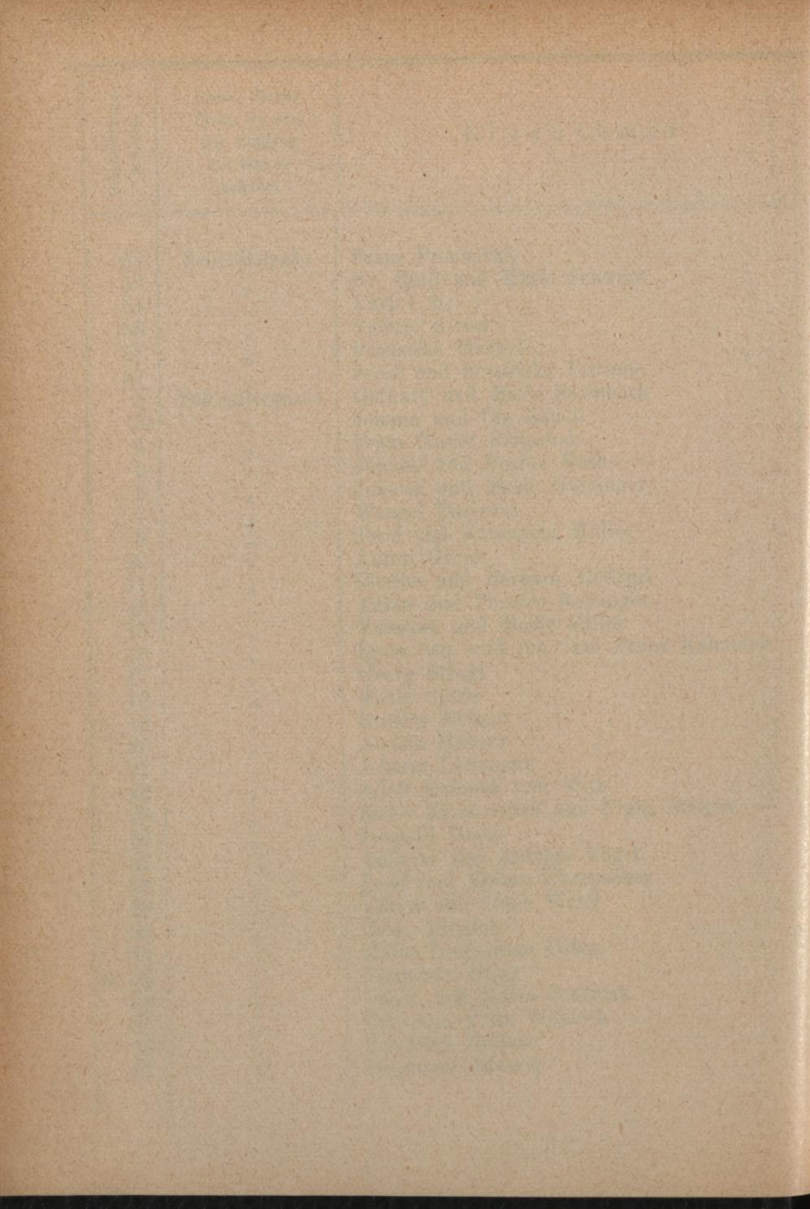

Orientierungs- Nummer	Gasse, Straße, Platz, wo sich der Eingang des Hauses befindet	Eigentümer
38	Schindlergasse	Julius Hilbert
39	"	Julius und Paula Fischer
41	"	Josef Kirnig
42	"	Sabine Inlender
43	"	Aloisia Hauser
44	"	Apollonius Ritter von Sawicki
45	"	Berta und Wilhelmine Denk und Mitb.
46	"	Heinrich Huß
47	"	Dr. Oskar Weichardt
48	"	K. Penka
49	"	Therese Diemer
50	"	Dominik Habernal
51	"	Dr. Emil Schwarz
52	"	Dr. Emil und Ludovika Pilz Edle v. Wernhof
54	"	Anton Keller
56	"	Karl und Mathilde Fischer
58	"	Marie Hampf
5	Schöffelgasse	Johann und Marianne Labut
10,	"	Matthias Koblmüller
13	"	Alexander Eckmann
14	"	Johann Foller
15	"	Johann Breiner
16	"	Karoline Schnayder
19	"	Katharina Messinger
20	"	Ferdinand und Anna Langer
21	"	Viktor und Marie Zips
22	"	Georg und Marie Oberhauser
23a	"	Anna und Leopoldine Lerchenfelder
24	"	Leopold und Henriette Panitzky und Mitb.
26	"	Hugo, Dr. Emil Kratochwila und Mitb.
29	"	Josef Szonda
31	"	Theresia Neubauer
32	"	Josef Breitner
34	"	Johann Schatzl
40	"	Wilhelm und Anton Schrammel
42	"	Ignaz Haidinger

Orientierungs- Nummer	Gasse, Straße, Platz, wo sich der Eingang des Hauses befindet	Eigentümer
52	Schöffelgasse	Wilhelm Zeilmann
3	Schopenhauerstr.	Johann Mehler
4	"	Fürst Johann Erbprinz v. u. z. Schwarzenberg
5	"	Dr. Karl Nawratil
7	"	Alois Englisch
8	"	Alois und Karoline Birngruber
9	"	Marie Reindl
10	"	Ferdinand und Helene Hoffmann
11	"	Luzia Karoline Stastnik
13	"	Marie Schulz
14	"	Franz Zeh
15	"	Heinrich Palme und Mitb.
16	"	Anton und Marie Kalita
17	"	Friederike von Wiedenfeld
18	"	Verein für die evangelische Diakonissensache
19	"	Hugo und Robert Haupt
21	"	Philippine Heinrich
22	"	Josef Fuchs
23	"	Josef Pauly und Mitb.
24	"	Dr. Emil Stubenvoll
25	"	Josefa Halberstadt
27	"	Franz Popek
28	"	Rosalia Schmohl
29	"	Emilie Bosma
30	"	Johann und Marie Nowak
32	"	Johann Steinböck
33, 35	"	Josef und Barbara Wegscheider
36	"	Anna Ruthmeyer
37	"	Paula Mikulitsch
38	"	Aktiengesellschaft der Liesinger Brauerei
39	"	Israelitische Kultusgemeinde
40	"	Karl Hannakam
41	"	Wilhelm Angerer
42	"	Leopold und Leopoldine Köstler
43	"	Emilie Rzabek
44, 46	"	Kongregation der christlichen Schulbrüder

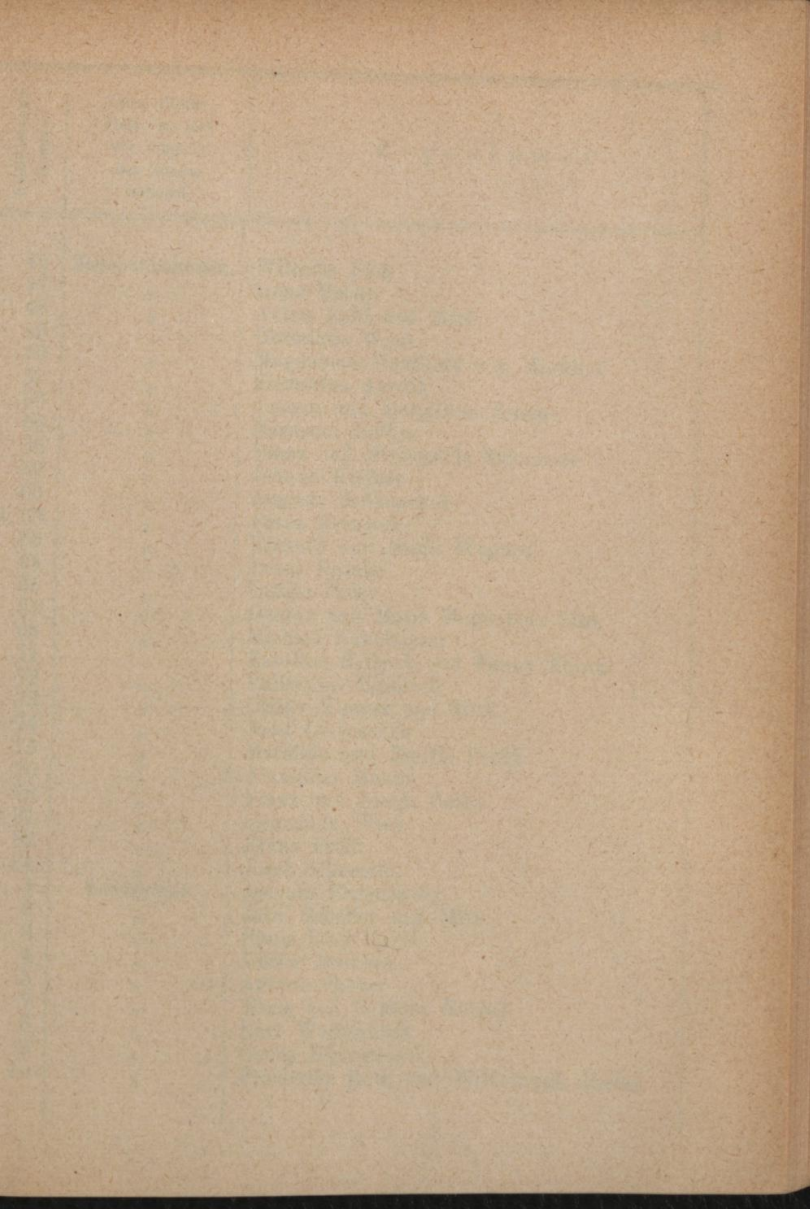

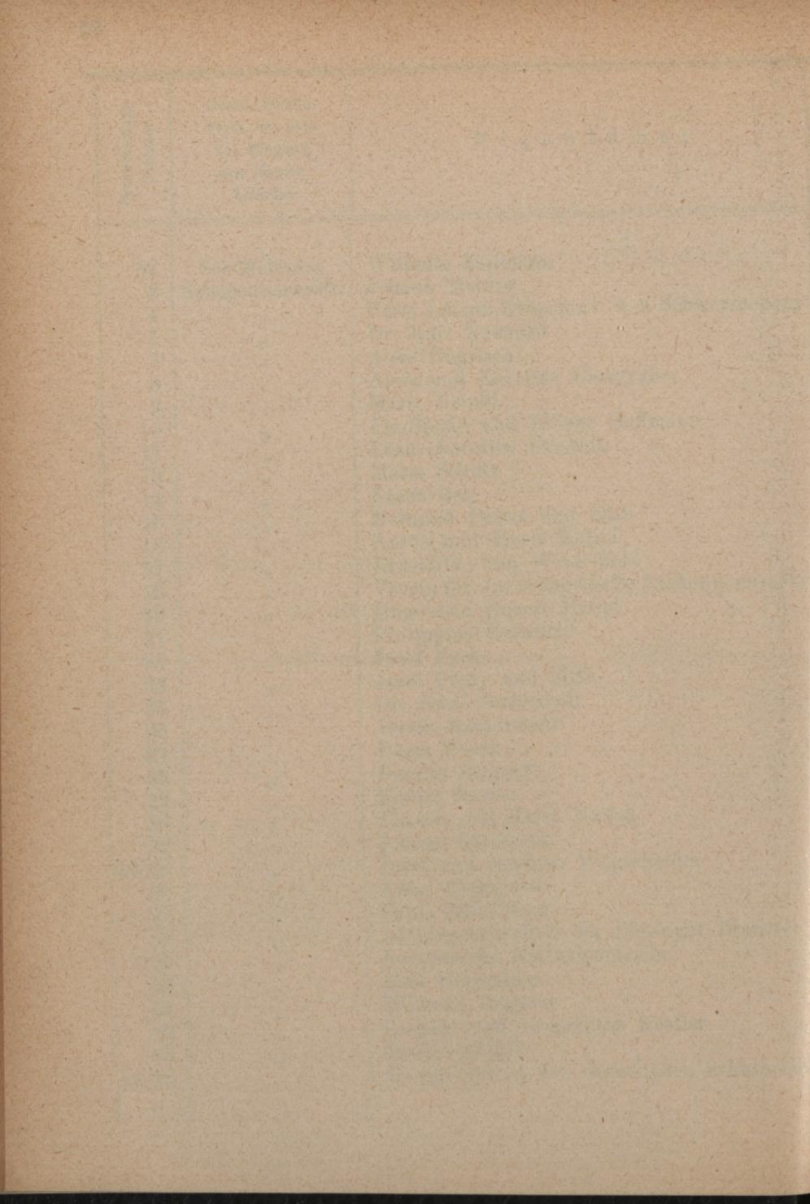

Orientierungs- Nummer	Gasse, Straße, Platz, wo sich der Eingang des Hauses befindet	Eigentümer
45	Schopenhauerstr.	Wilhelm Pick
47	"	Irene Hecht
48	"	Anton Rabl und Mitb.
49	"	Gemeinde Wien
50	"	Magdalena Mauthner von Markhof
52	"	Katharina Avedik
55	"	Johann und Margarete Braun
56	"	Hermann Löffler
58	"	Franz und Hildegarde Strommer
59	"	Johann Kiefner
60	"	Auguste Sedlatschek
61, 63	"	Franz Resnizek
62	"	Richard und Marie Wagner
64	"	Franz Franke
65	"	Otilie Pauly
67	"	Gustav und Maria Magdalena Link
68	"	Michael Kahnhäuser
71	"	Karoline Berlyak und Fanny Frank
72	"	Philippine Heinrich
73	"	Otilie Klinger und Mitb.
74	"	Josef Leskoschek
75	"	Mathilde und Emilie Pribil
76	"	Alexander Haupt
78	"	Franz und Josefa Palka
79, 81	"	Gemeinde Wien
82	"	Eranz Fraßl
84	"	Josef Schametz
1	Schulgasse	Jacques Ehrenzweig
2	"	Julie Schaffer und Mitb.
3	"	Franz Ried
4	"	Viktor Marcher
5	"	Antonie Sieber
7	"	Marie und Barbara Görlich
8	"	Karl Weißenböck
9	"	Georg Bibersteiner
10	"	Friederike Roth und Wilhelmine Abeles

Orientierungs- Nummer	Gasse, Straße, Platz, wo sich der Eingang des Hauses befindet	Eigentümer
12, 14	Schulgasse	Gottfried Anton Moritz
13	"	Heinrich und Ladislaus Herkner
15	"	Ferdinand Leeb
16	"	Michael Karré's Erben
18	"	Anna Werner's Erben
19	"	Gemeinde Wien
20	"	Karl und Katharina Frotzler
21	"	Josefa, Karl, Michael und Marie Fellner
22	"	Max Raubitschek
23	"	Johann Kohn
24	"	Josef und Karoline Wasserberger
25	"	Thomas Schwaiffer
26	"	Franz Dworschak
27	"	Franziska Edle von Fuchs
29	"	Karl und Moritz Rosmanith
30	"	Marie Dollmayr und Karoline Nitsche
31	"	Joachim und Deborah Sonnenschein
32	"	Artur Held
33	"	Wenzel und Therese Tranner
34	"	Karl und Katharina Ruhrhofer's Erben und Josef Obrist
35	"	Rosalia Englisch
36	"	Josef Obrist und Mitb.
37	"	Josef und Marie Kust
38	"	Karl und Katharina Ruhrhofer's Erben
40	"	Johann und Aloisia Kiselak
41	"	Dr. Alfred, Adolfine Pollak u. Berta Wenzl
42	"	Johann und Hermine Zerny
43	"	K. k. Arar
43a	"	Alois Hertwig
44	"	Marianne Rötzer
45	"	Ferdinand J. Eminger
46	"	Susanna Harant
47	"	Alois Blath
48	"	Gustav Bartdorff, Karoline Kurz und Mitb.
50	"	Johann Reisenhaler

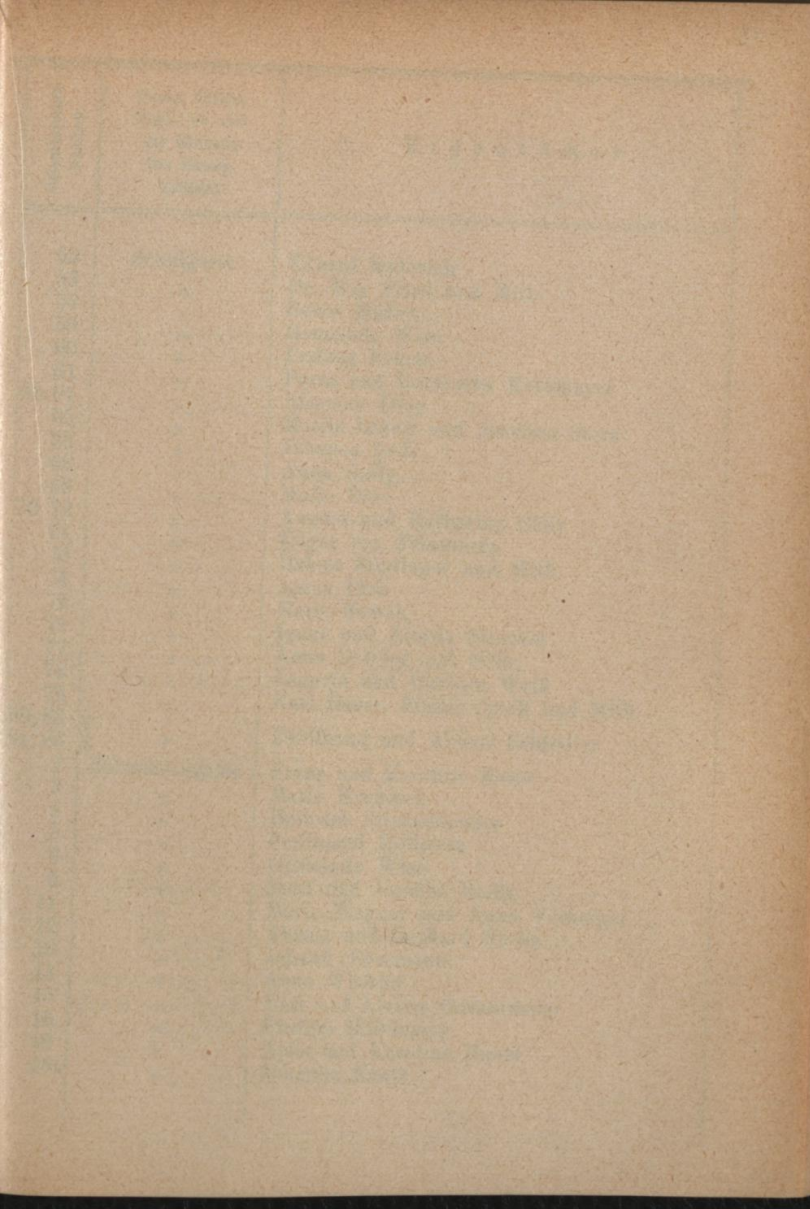

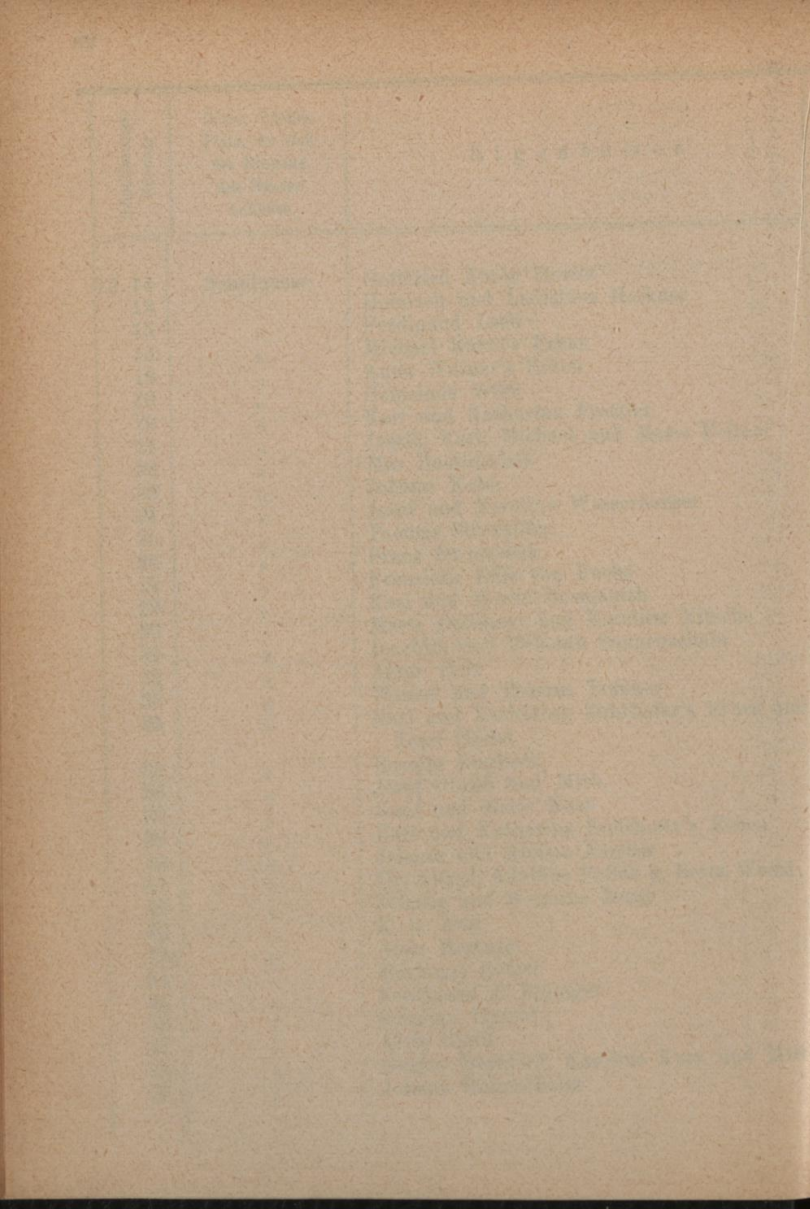

Orientierungs- Nummer	Gasse, Straße, Platz, wo sich der Eingang des Hauses befindet	Eigentümer
52	Schulgasse	Eduard Malovich
53	"	Dr. Max Fried und Mitb.
54	"	Renee Müller
59	"	Gemeinde Wien
60	"	Ludwig Fekete
61	"	Franz und Katharina Kothmayer
62, 64	"	Eleonore Döry
65	"	Moritz Loewy und Johanna Stern
66	"	Johanna Lode
68	"	Anna Gally
69	"	Marie Böse
70, 72	"	August und Katharina Gilly
71	"	Edgar von Felsenberg
73	"	Helene Simlinger und Mitb.
74	"	Ignaz Türk
75	"	Marie Nowak
76	"	Ignaz und Aloisia Stracker
77	"	Anna Doležal und Mitb.
78	"	Leopold und Barbara Weiß
79	"	Karl Bauer, Emilie Sperk und Mitb.
80, 82	}	Ferdinand und Aloisia Schindler
84, 86		
1	Schumanngasse	Franz und Karoline Moser
3	"	Marie Hrubesch
4	"	Heinrich Stierschneider
5	"	Ferdinand Hollstein
6	"	Gemeinde Wien
9	"	Josef und Josefine Rielly
11	"	Marie Wagner und Anna Vorberger
12	"	Aloisia und Gerhard Fuchs
13	"	Johann Ebermann
14	"	Anna Winkler
15	"	Karl und Aloisia Gassenmeier
16	"	Philipp Halbknapp
18	"	Alois und Karoline Hauer
18a	"	Johanna Kautz

Orientierungs- Nummer	Gasse, Straße, Platz, wo sich der Eingang des Hauses befindet	E i g e n t ü m e r
19	Schumanngasse	Josef Lindner
20	"	Basilus Zarowny
21	"	Josef Lehr
22	"	Friedrich und Rosa Mayßen
23	"	Dr. Rakovsky'sche ungarische Ärztetiftung
24	"	Anna Pfeiffer
25	"	Josef und Anna Gutmayer
26	"	Robert Weber
27	"	Franz Diwald
28, 30	"	Johann Sobotka und Mitb.
29	"	Robert und Selma Hanke
31	"	Max Scharsach
32, 34	"	Ferdinand und Emilie Kittel
33	"	Josef und Marie Feltl
35	"	Moritz Edler von Kuffner und Mitb.
36	"	Ignaz Arnberger
37	"	Barbara Krechsamer
38	"	Ludwig und Marie Kunz
39	"	Karl und Charlotte Lippa
40	"	Anton Fuchs
43	"	Josef und Marie Bauer
45	"	Josef und Franziska Behr
46	"	Theodor und Berta Dreyer
47	"	Adolf Helm
48	"	Hermann und Karoline Löffler
50	"	August Knoll
52	"	Johann Iber
4	Schwendenweingasse	Alfred und Theresia Kuschnitzky
6	"	Anna Kohn
1	Semperstraße	Gustav und Marie Lang
3	"	Franz und Theodor Waber
4	"	Matthias und Johann Holzmann
5	"	Robert, Anna und Johanna Jezinger
6	"	Franz und Aloisia Wodiczka
7	"	Eduard Argauer
8	"	Apollonia Marouschek

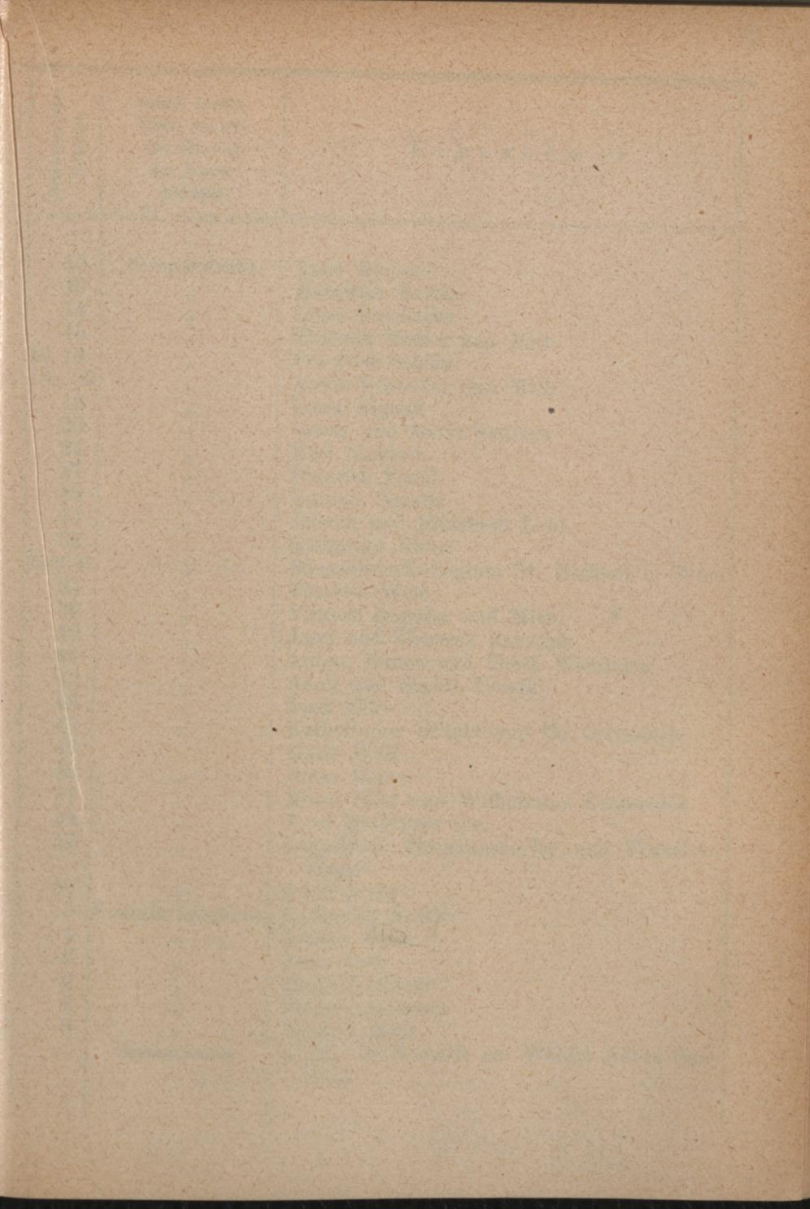

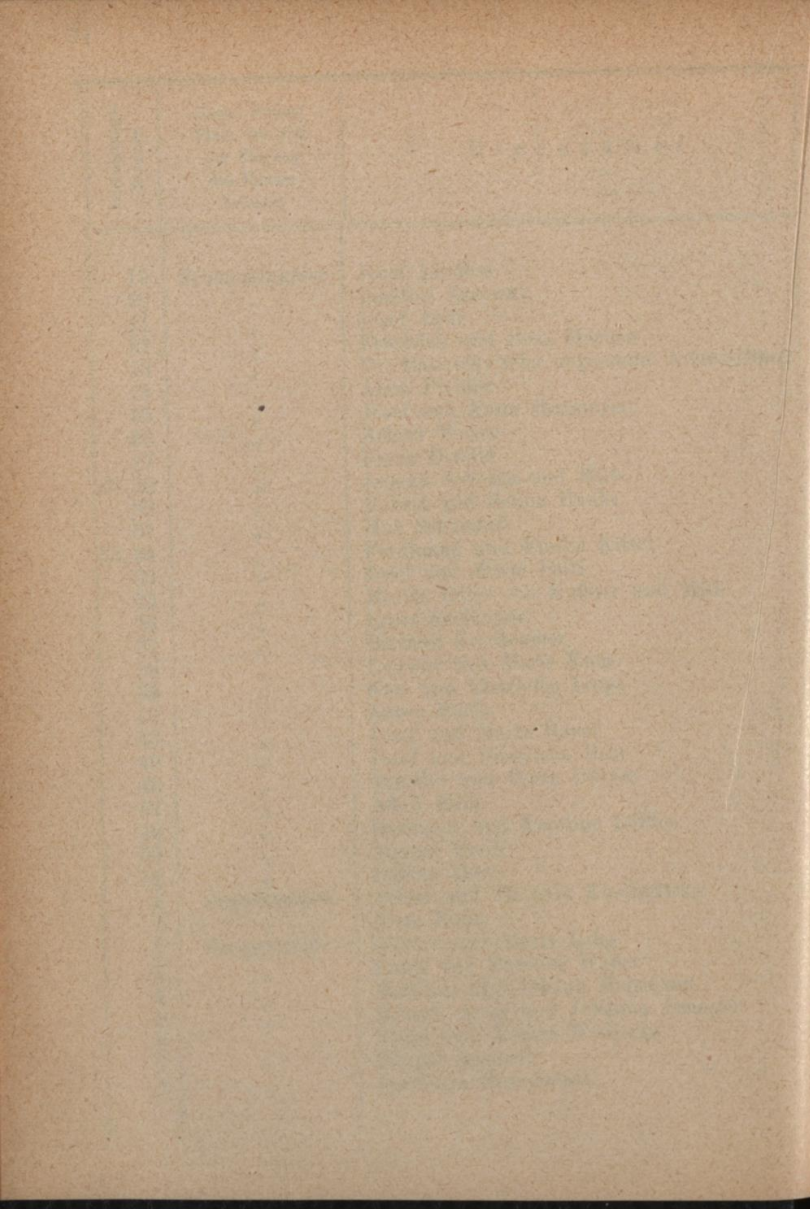

Orientierungs- Nummer	Gasse, Straße, Platz, wo sich der Eingang des Hauses befindet	E i g e n t ü m e r
10	Semperstraße	Anna Riener
13	"	Mauritius Kertay
14	"	Luise Prochaska
15	"	Theresia Neßler und Mitb.
16, 18	"	Friedrich Schütz
18a, 20	"	Adolf Schneider und Mitb.
19	"	Berta Rigand
22	"	Georg und Marie Selitsch
24	"	Karl Liebisch
27	"	Heinrich Knoll
29	"	Antonie Segalla
31	"	Johann und Elisabeth Lohr
32	"	Katharina Klein
33, 35, 37	"	Barnabiten-Kollegium St. Michael in Wien
34	"	Theresia Weiß
36	"	Vinzenz Doppler und Mitb.
40	"	Josef und Theresia Rauscher
41	"	Anton, Emma und Paula Wieninger
42	"	Adolf und Sophie Borsik
43	"	Josef Eiles
45	"	Katholischer Schulverein für Österreich
47	"	Marie Wolf
48	"	Franz Keiner
51	"	Marie Eller und Wilhelmine Krapmaier
54	"	Josef Halbritter sen.
57	"	Leopoldine Eitzmannsdorfer und Franziska Heger
59	"	Adolf Löwy
3	Sommarugagasse	Katharina Katzler
4	"	Johann Helm
5	"	Anna Zett
6	"	Michael Döberl
7	"	Eduard Artmann
8	"	Stephan Maul
—	Sommerhaidenweg	(C.-Nr. 79 Neustift am Walde) Anton Bau- mann

Orientierungs- Nummer	Gasse, Straße, Platz, wo sich der Eingang des Hauses befindet	E i g e n t ü m e r
1	Spöttelgasse	Franz Titze
3	"	Ludwig Hanisch
5	"	Alois Eichberger
7	"	Franz Wawreczka
9	"	Karl Stingeder
10	Starkfriedgasse	Julius Kien
12	"	Leopold Brem
14	"	Richard Sachs
16	"	Otto und Regine Kaiser
22	"	Karl und Karoline Dietrich
1	Staudgasse	Karoline Ruß von Rußtal
2	"	Luzia Karoline Stastnik
3	"	M. Gerstle und Mitb.
4	"	Karl Friedrich Haase und Mitb.
5	"	Leopold Herbert
6	"	Katharina Seiberl
7	"	Ignaz Max Herbert
8	"	Karl und Marie Kriegler
9	"	Regina Lewit
10	"	Anton Wimmer
11	"	Johann und Berta Horak
13	"	Anton Koretz
16	"	Josef Schulze
17	"	Dr. Artur Kautschitsch
18	"	Anna Knappe
20	"	Franz Resel
21	"	Wenzel Jirsa
22	"	Marie Haut
24	"	Karl Schornböck und Mitb.
25	"	Leopold Jarolim
26	"	Marie Hoch
27	"	Franz Weigl
28, 30	"	Konstantin Hecht
29	"	Rosalia Ortner's Erben
33	"	Josef Cervenka
32, 34, 36	"	Josef und Katharina Gaschler

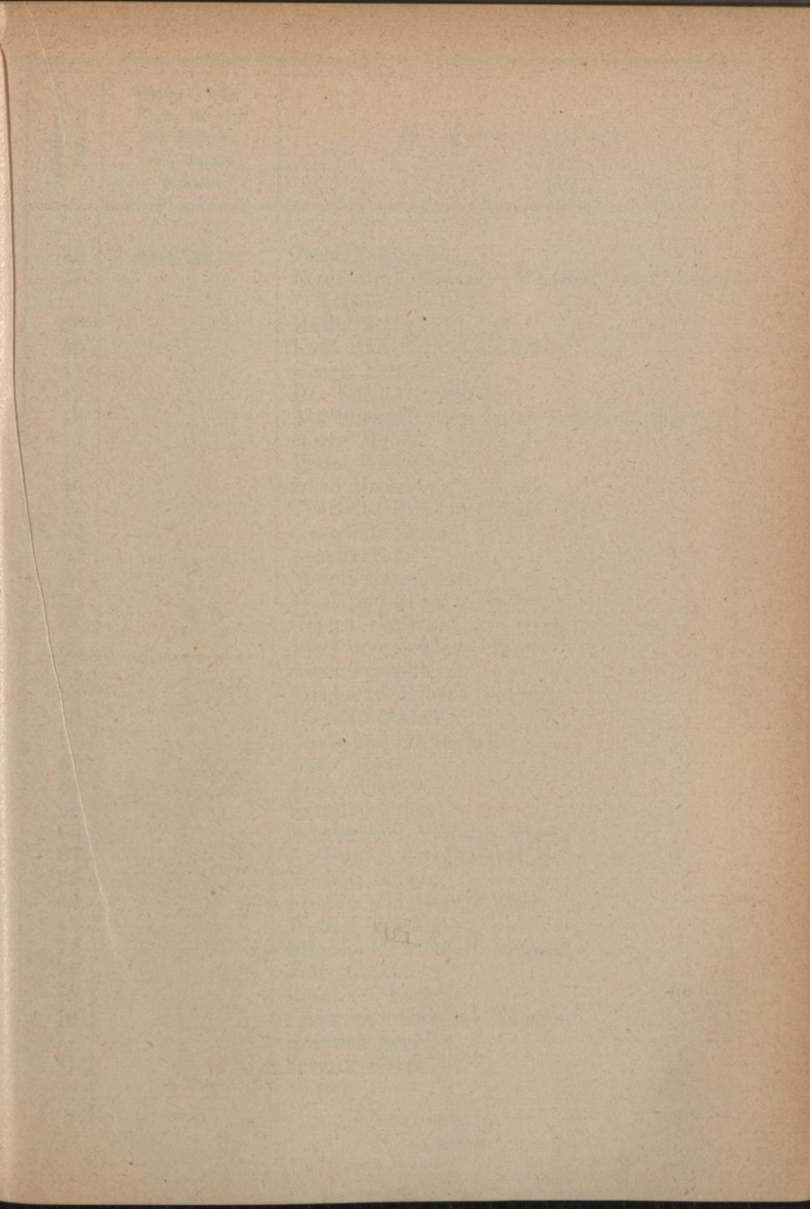

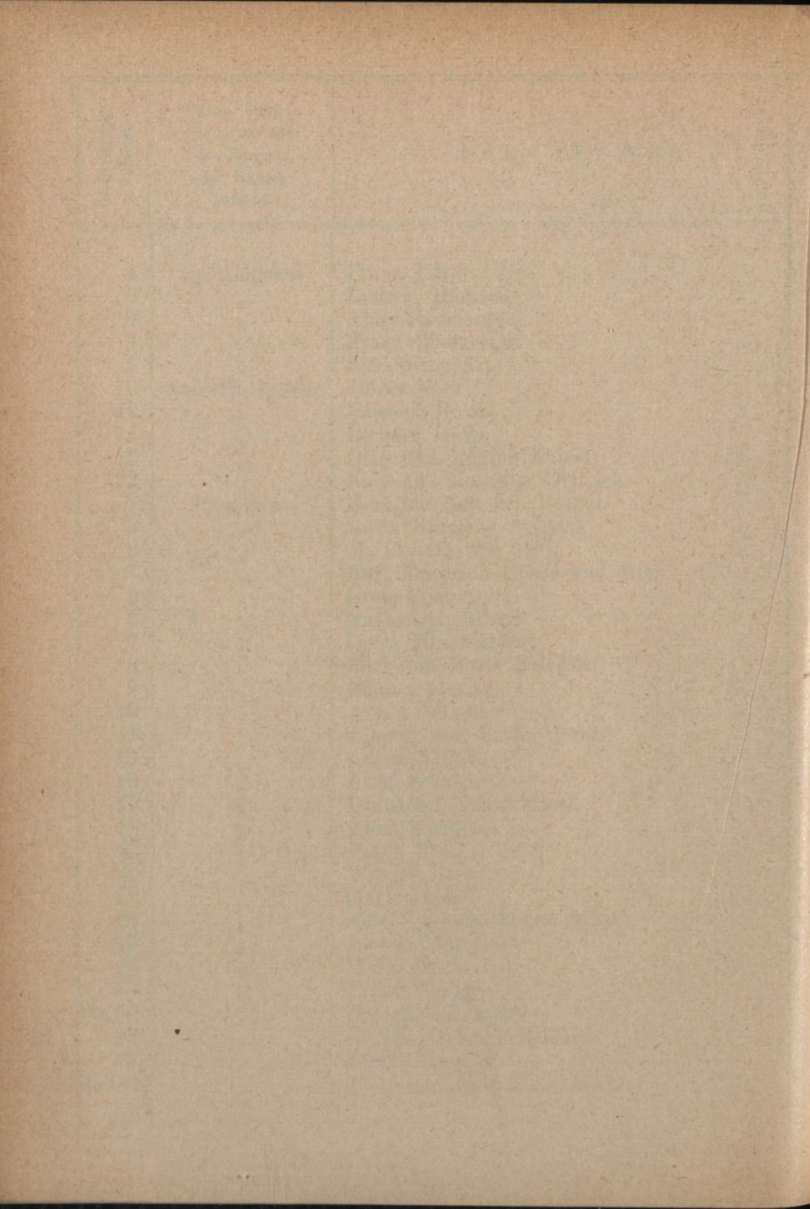

Orientierungs- Nummer	Gasse, traße, Platz, wo sich der Eingang des Hauses befindet	Eigentümer
35	Staudgasse	Josef Felsinger
37	"	Ferdinand, Eugenie Waschak und Anna Kafka
38	"	Marie Moser
40	"	Katharina Sigmund's Erben
41	"	Georg Trappl
42	"	Dr. Johann Schneider
43	"	Aktiengesellschaft Ignaz und Jakob Kuffner
44	"	Georg Meichl
45	"	Franz Wawra
46	"	Irene Hecht
47	"	Charlotte Pleininger und Mitb.
48, 50	"	Gemeinde Wien
52	"	Rosalia Kohl
53	"	Rudolf Krumpholz
54	"	Josef und Josefine Rielly
55	"	Gustav Christian und Auguste Cyrin
56	"	Josef und Johanna Walter
57	"	Anna Pesendorfer
58	"	Anna und Eduard Dolezal
60	"	Theresia Malzer
61	"	Klara und Anna Zeller
62	"	Adele Gödel
64	"	Alois Wesely
65	"	Karoline Trübel
66	"	Johann und Viktoria Papoušek
67	"	Aktienges. der Brauerei in Brunn a. G.
68	"	Vinzenz Klinger
69	"	Florian und Rosa Leitner
70	"	Wenzel Trpak
72	"	Franz und Anna Fichtinger
74	"	Felix Göschl
75	"	Rosalia Schuckert
76	"	Ignaz und Karoline Klinger
77	"	Heinrich Schöller
81	"	Severin Boyer

Orientierungs- Nummer	Gasse, Straße, Platz, wo sich der Eingang des Hauses befindet	Eigentümer
83	Staudgasse	Ludwig und Marie Swoboda
85	"	Elisabeth Polzer
90	"	Franz Kwet
3	Sternwartestraße	Klara und Katharina Kohn
4	"	Franz und Anna Dolezal und Mitb.
6	"	Franz und Adelheid Walter
8	"	Dr. Leopold Riegler
9, 11	"	Hermann Grünwald
10	"	Leopoldine und Josefine Enzinger
12	"	Josefine Patzner
14	"	Emilie Halbritter
16	"	Matthias und Marie Schlesinger
17	"	Marie Glößner
18	"	Anselm Stieber
19	"	Anna Geißler
20	"	Franz und Marie Neumann
21	"	Matthias Starzinger
22	"	Franz und Anna Seifert
23	"	Katharina Stastny
24	"	Marie Marhold und Mitb.
28	"	Max Haupt
33	"	Emilie Widakovich
34	"	Josef und Antonie Schmeiger
35	"	Anna Iffinger und Ella Kurzbauer
36	"	Rudolf und Nanette Bauer
37	"	Anton Brauner
38	"	Ferdinand und Anna Wimmer
39	"	Ernestine Scheimpflug und Marianne Boller
40	"	Friedrich und Emma Kurzweil
41	"	Franziska Langer
42	"	Dr. Otto und Hildegard Schrenkh
43	"	Dr. Karl Bondy
44	"	Marianne Machanek
45	"	Alexander Hatschek
46	"	Moritz Kohn
47	"	Ludwig Schwarz

1870
1871
1872
1873
1874

1875
1876
1877
1878
1879
1880
1881
1882
1883
1884
1885
1886
1887
1888
1889
1890
1891
1892
1893
1894
1895
1896
1897
1898
1899
1900
1901
1902
1903
1904
1905
1906
1907
1908
1909
1910
1911
1912
1913
1914
1915
1916
1917
1918
1919
1920
1921
1922
1923
1924
1925
1926
1927
1928
1929
1930
1931
1932
1933
1934
1935
1936
1937
1938
1939
1940
1941
1942
1943
1944
1945
1946
1947
1948
1949
1950
1951
1952
1953
1954
1955
1956
1957
1958
1959
1960
1961
1962
1963
1964
1965
1966
1967
1968
1969
1970
1971
1972
1973
1974
1975
1976
1977
1978
1979
1980
1981
1982
1983
1984
1985
1986
1987
1988
1989
1990
1991
1992
1993
1994
1995
1996
1997
1998
1999
2000
2001
2002
2003
2004
2005
2006
2007
2008
2009
2010
2011
2012
2013
2014
2015
2016
2017
2018
2019
2020
2021
2022
2023
2024
2025
2026
2027
2028
2029
2030
2031
2032
2033
2034
2035
2036
2037
2038
2039
2040
2041
2042
2043
2044
2045
2046
2047
2048
2049
2050
2051
2052
2053
2054
2055
2056
2057
2058
2059
2060
2061
2062
2063
2064
2065
2066
2067
2068
2069
2070
2071
2072
2073
2074
2075
2076
2077
2078
2079
2080
2081
2082
2083
2084
2085
2086
2087
2088
2089
2090
2091
2092
2093
2094
2095
2096
2097
2098
2099
2100

1870
1871
1872
1873
1874
1875
1876
1877
1878
1879
1880
1881
1882
1883
1884
1885
1886
1887
1888
1889
1890
1891
1892
1893
1894
1895
1896
1897
1898
1899
1900
1901
1902
1903
1904
1905
1906
1907
1908
1909
1910
1911
1912
1913
1914
1915
1916
1917
1918
1919
1920
1921
1922
1923
1924
1925
1926
1927
1928
1929
1930
1931
1932
1933
1934
1935
1936
1937
1938
1939
1940
1941
1942
1943
1944
1945
1946
1947
1948
1949
1950
1951
1952
1953
1954
1955
1956
1957
1958
1959
1960
1961
1962
1963
1964
1965
1966
1967
1968
1969
1970
1971
1972
1973
1974
1975
1976
1977
1978
1979
1980
1981
1982
1983
1984
1985
1986
1987
1988
1989
1990
1991
1992
1993
1994
1995
1996
1997
1998
1999
2000
2001
2002
2003
2004
2005
2006
2007
2008
2009
2010
2011
2012
2013
2014
2015
2016
2017
2018
2019
2020
2021
2022
2023
2024
2025
2026
2027
2028
2029
2030
2031
2032
2033
2034
2035
2036
2037
2038
2039
2040
2041
2042
2043
2044
2045
2046
2047
2048
2049
2050
2051
2052
2053
2054
2055
2056
2057
2058
2059
2060
2061
2062
2063
2064
2065
2066
2067
2068
2069
2070
2071
2072
2073
2074
2075
2076
2077
2078
2079
2080
2081
2082
2083
2084
2085
2086
2087
2088
2089
2090
2091
2092
2093
2094
2095
2096
2097
2098
2099
2100

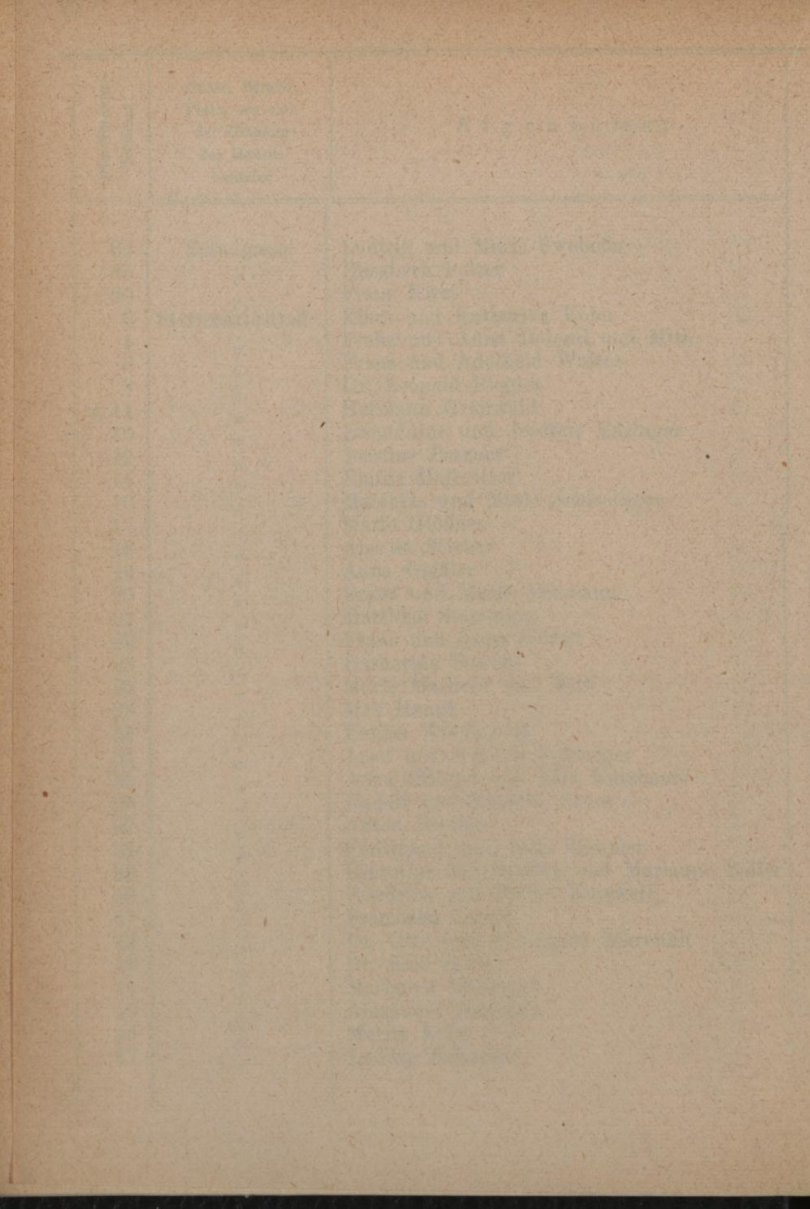

Orientierungs- Nummer	Gasse, Straße, Platz, wo sich der Eingang des Hauses befindet	E i g e n t ü m e r
48, 50	Sternwartestraße	Hubert und Marie Sauer
49	"	Dr. Johann und Marie Ankwicz
51	"	Heinrich Pietschmann
52	"	Irene Löwenberg, Berta Kolmer und Mitb.
53	"	Wiener Cottage-Verein
54	"	Auguste Abeles
55	"	Ernst Hartmann
56	"	Siegfried Strakosch
57	"	Otto Wolfrum
59	"	Ernst Krause
61	"	Johann Stony
65	"	Franz Hauer und Mitb.
67	"	Amalie Baronin Ferstel
69	"	Dr. A. und Julie Politzer
70	"	Hubert Geßner
71	"	Hedwig Römpler
72	"	Justine Hochstetter
73	"	George Shirtcliffe-Blackey
75	"	Emil Futter
4	Strehlgasse	Heinrich Nirscher
6	"	Ida Schoepke
12	"	Marie Tutein
20	"	Josef Edler von Hausner
24	"	Magdalena Mixner
1	Sulzweg	Marie Pruggmayr
6	"	Josef Obrist
18	"	Emil und Barbara Maly
19	"	Hermann und Marie Wilfinger
21	"	Berta Friedl
72	"	Johann und Maria Magdalena Bartole
74	"	Berta Hölzl
95	"	Dr. Ernst Blaschke
2	Theresiengasse	Johann Bresofsky
3	"	Bruno und Marie Bartelt
4	"	Anna Klein
5	"	Karl Steinbach

Orientierungs- Nummer	Gasse, Straße, Platz, wo sich der Eingang des Hauses befindet	E i g e n t ü m e r
6	Theresiengasse	Adam und Theresia Rauscher
7	"	Hermann, Rudolf, Adele Löffler und Mitb.
8, 10	"	Heinrich und Amalie Irmner
9	"	Heinrich Rolmer und Mitb.
11	"	Produktiv-Genossenschaft gelehrter Kauf- leute in Wien
12	"	Ludmilla Morsack
13	"	Friedrich und Marie Klaußbecker
15	"	Alexius Gebhart
16, 18	"	Katharina, Emma und Friedrich Jarl
17	"	Konrad Zelle
19	"	Anton und Emilie Zimmermann
20, 22, 24,	"	Karl und Marie Losos
21	"	Franziska Weiskirchner
23	"	Dr. Hans Busenlechner
25	"	Peter Medler
26	"	Margit, Ilona, Gedeon, Emmerich, Rosa und Klara von Piller
27	"	Peter Medler
28	"	Franz und Aloisia Waldmann
29	"	Matthias Lehner
30, 32	"	Josef Kratochwil
33, 35	"	Anton und Agnes Schmidt
34	"	Theresia Friedl und Mitb.
36	"	Karl Hofbauer
37, 39	"	Wenzel Arco'sche Stiftung
38	"	Josef Müller
40	"	Anton und Theresia Lux
42	"	Anton Rabl
43	"	Josef und Katharina Langer
44	"	Anton Rabl
45	"	Albert Freiherr von Rothschild
46	"	Hugo und Anna Bachmann
47, 49	"	Othmar Lorenz und Mitb.
48	"	Franz, Ida, Leopold, Hermine Buchner
50	"	Richard von Baechle

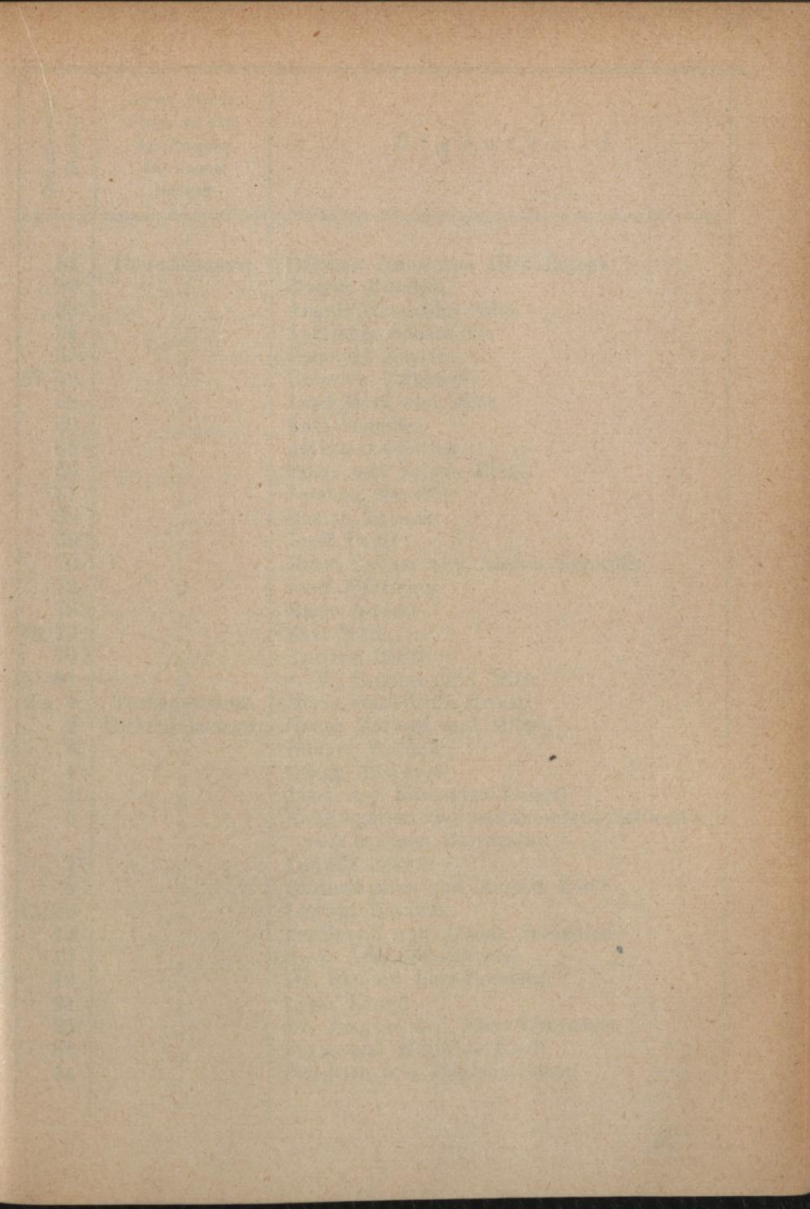

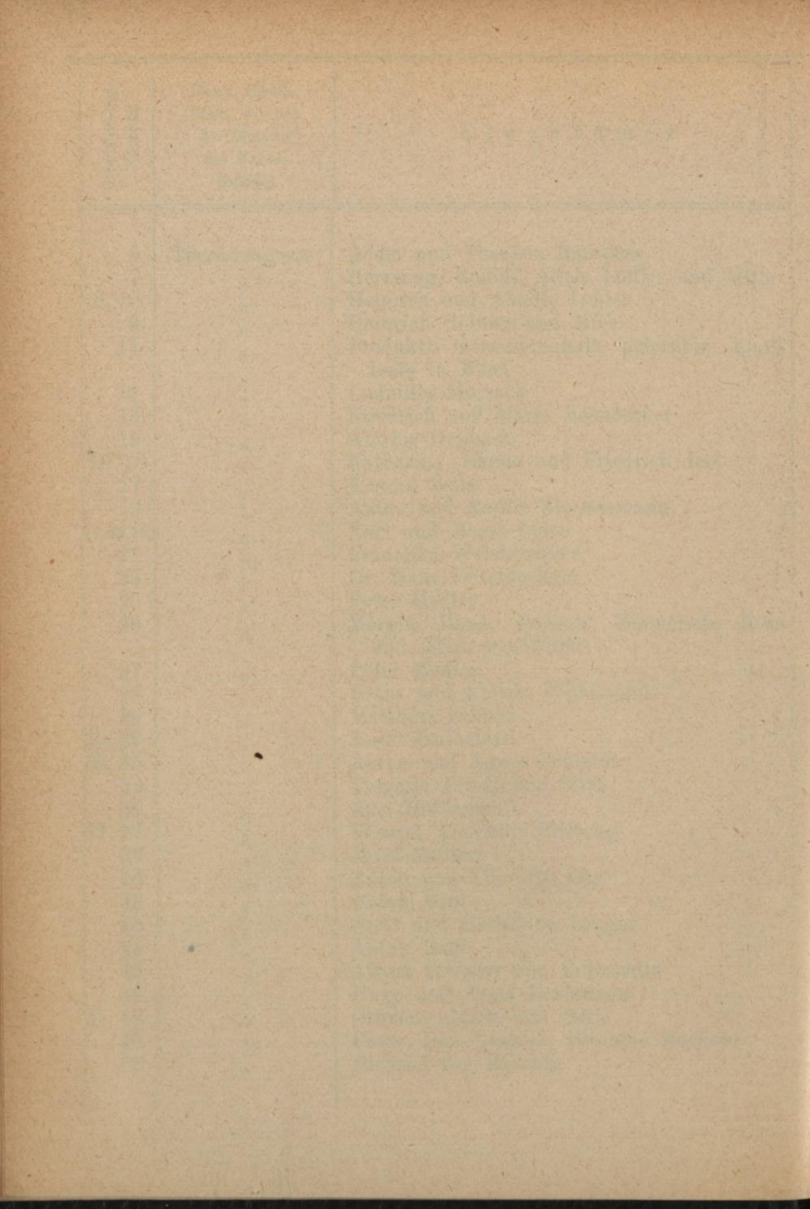

Orientierungs- Nummer	Gasse, Straße, Platz, wo sich der Eingang des Hauses befindet	Eigentümer
51	Theresiengasse	Othmar, Anna und Otto Lorenz
52	"	Rosalia Rezabek
53	"	Angela Franziska Stich
54	"	Apollonia Schachtner
55	"	Emanuel Kaposi
57, 59	"	Heinrich Trinkaus
58	"	Josef Böck und Mitb.
60	"	Karl Schuster
65	"	Aloisia Astleitner
66	"	Franz und Sophie Beinl
67	"	Josefine Mosechtig
68	"	Roman Zajicek
69	"	Josef Pauly
70	"	Marie Laimer und Aloisia Savonith
72	"	Josef Fehringer
73	"	Marie Anderl
75, 77	"	Karl Meller
79	"	Antonie Riehl
81	"	S. W. Sequens und Mitb.
3 u. 4	Türkenschanze	Marie Schreiber's Erben
2	Türkenschanzstr.	Georg Harford und Mitb.
3	"	Eduard Holfeld
4	"	Georg Kasperek
5	"	Josef und Katharina Langer
6	"	Kongregation der barmherzigen Schwestern vom heiligen Borromäus
7	"	Ludwig Fekete
9	"	Bartholomäus und August Petr
11, 13	"	Ludwig Hanisch
16	"	Ferdinand und Aloisia Schindler
17	"	K. k. Ärar (Sternwarte)
19	"	Dr. Richard Beer-Hofmann
21	"	Lazar Lampl
25	"	Dr. Jacques und Elise Urmsetzer
34	"	Franz und Mathilde Riedl
44	"	Friedrich und Eugenie Schön

Orientierungs- Nummer	Gasse, Straße, Platz, wo sich der Eingang des Hauses befindet	Eigentümer
46	Türkenschanzstr.	Heinrich und Josef Reiner
48	"	Hugo und Luzia Paula Schmidl
3	Vincenzgasse	Kongregation der Mission der Lazaristen
9	"	Ferdinand und Aloisia Schindler
11	"	Adam und Auguste Stingl
13	"	Ferdinand und Aloisia Schindler
14	"	Karl Schneider
16	"	Anton und Hermine Gottweis
18	"	Max Rosenbaum
24	"	Marie, Emma, Walter u. August Höfermayer
26	"	Fritz Huber
28	"	Theodor und Pauline Grimm
30	"	Franz Scheidl
1	Währingergürtel	Katharina Neuhauser
3	"	Leopold Holub
5	"	Vinzenz Bielohlawek
7	"	Johann Lange und Mitb.
9	"	Heinrich und Amalie Irmeler
11	"	Stephan Koscak
15	"	Jacques und Kamilla Brünauer
17, 19	"	Marie Rösner
21	"	Julie Achatzy
23	"	Rosa und Marie Fichtner
25	"	Leopoldine Brabetz
29, 31	"	Karl Wenek und Mitb.
33	"	Josefine Hollnsteiner
35	"	Karoline und Henriette Schreiber
37	"	Friedrich und Peter Kupka
39	"	Josef Müller
41	"	Aloisia Appel, Marie Müller und Mitb.
45	"	Franz und Barbara Simlinger
47	"	Cäcilie Metzner
49	"	Anton und Marie Rother
51	"	Ignaz Max Herbert
53	"	Johanna Krauß
55	"	Anna Pellinka

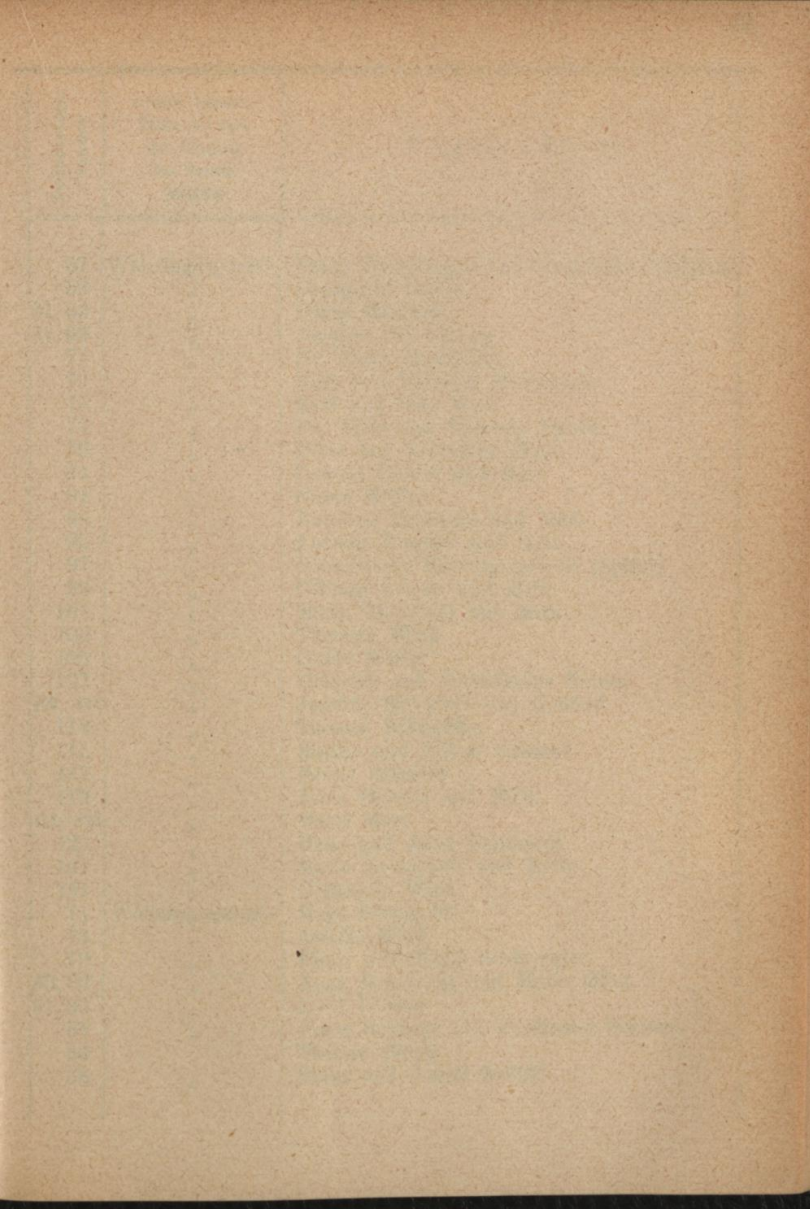

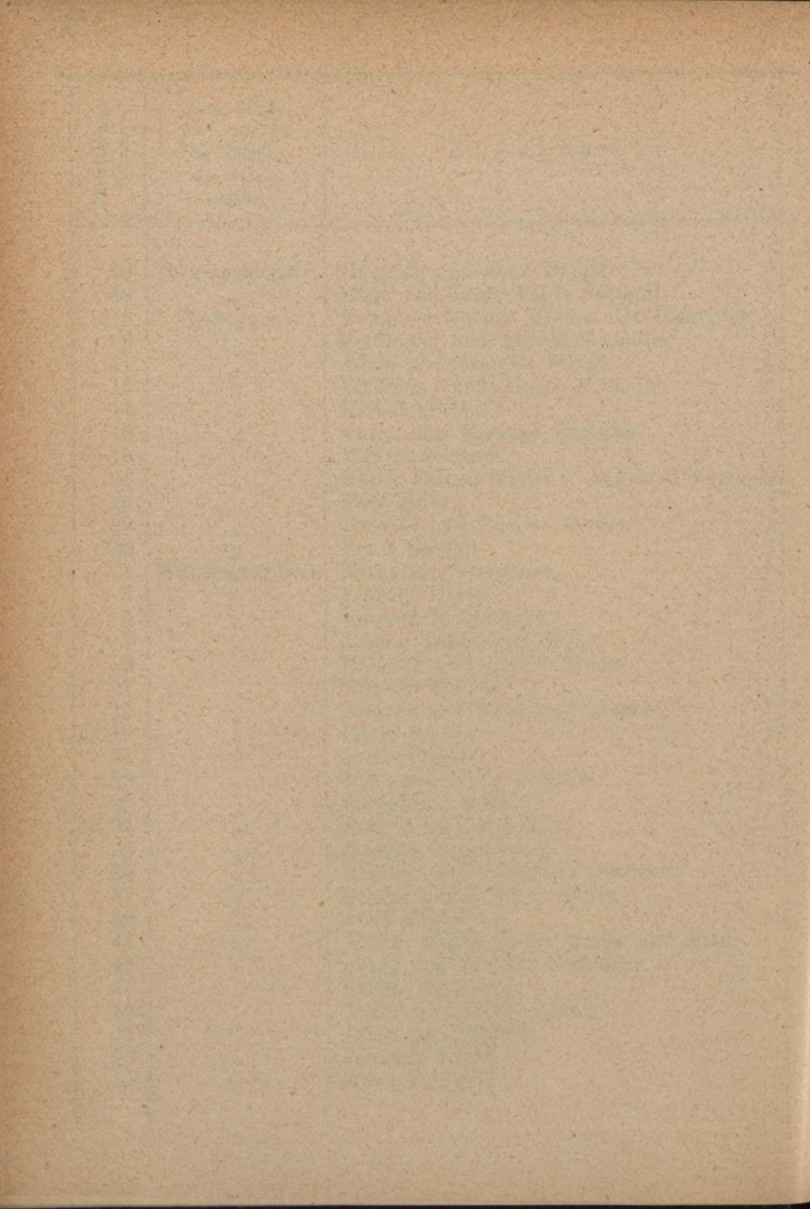

Orientierungs- Nummer	Gasse, Straße, Platz, wo sich der Eingang des Hauses befindet	Eigentümer
57	Währingergürtel	Franz Diemberger und Leopoldine Willfort
59	"	Ferdinand Strobl
61, 63	"	Paula Merliceck
67, 69	"	Jacques Ehrenzweig
71	"	Dr. Franz Mayrhofer
73	"	Karl und Theresia Weinwurm
75	"	Karl und Lina Saaß
77	"	Dr. Alois und Theresia Plöchl
79	"	Peter und Franziska Hugl
81	"	Oswald Löffler und Mitb.
91	"	Guido Müller
93	"	Karoline Klewein und Mitb.
95	"	Ludwig Wagner und Mitb.
97	"	Israelitische Kultusgemeinde (Spital)
99	"	Othmar Lorenz und Mitb.
101	"	Marie Altrichter und Mitb.
103	"	Theresia Weiß
105	"	Guido Müller
107	"	Heinrich und Wilhelmine Reiner
109, 444	"	Josefine Neuwirth von Neufeld
113	"	Thomas Schwaiffer
115	"	Emilie und Alfons Grunert
117	"	Fanny Schmidt
119	"	Anna Doležal und Mitb.
121, 423	"	Marie März
125	"	Hans und Anna Reinhardt
127	"	Marie Krombholz und Mitb.
131	"	Gemeinde Wien
71	Währingerstraße	Hugo Pechanetz
73	"	Amalie Wild
79	"	Franz und Marie Schwengler
80, 82	"	Anna Reinhardt und Marie März
81, 83	"	Josef Winter
85	"	Franz Schusta und Ferdinand Schwarz
86	"	Therese Böhm
88	"	Franz und Josefa Bedidt

Orientierungs- Nummer	Gasse, Straße, Platz, wo sich der Eingang des Hauses befindet	E i g e n t ü m e r
90	Währingerstraße	Anton und Regine Schamburek
91	"	Oskar Henhapel, Josefine Hartl und Mitb.
92	"	Ferdinand Müller
93	"	Marianne Haas, Dr. Hans und Berta Koffer
94	"	Oskar und Elisabeth Ragetté
95	"	Gemeinde Wien (Pfarrhof)
96	"	Albert und Theresia Titz
97	"	Rosa Freiberg
98	"	Joh. und Emma Ledl
99	"	Jakob Gerlach
100, 102	"	Josefine Geiringer
101	"	Adele Nussa
103	"	Emilie Bosma
104	"	Moritz und Amalie Wolf
105	"	Elise Eichelberger
106	"	Emma Reingruber, Johann Eder, Marie Herčík und Franz Rieder
107	"	Ludwig Höser'sche Erben
108	"	Philipp Blau und Mitb.
112	"	Katharina König
113	"	Rosa Musch
144, 146	"	Hubert Kahlig
115	"	Adolf und Gisela Kahn
117	"	Fanny Meißner-Diemer
118	"	Richard und Oskar Danko und Rosa Krupka
120	"	Berta Rigler und Mitb.
121	"	Wiener Bau-Gesellschaft
122	"	Magdalena, Marie und Anna Hauser
123	"	Gemeinde Wien
125	"	Dr. Robert Knaipp
126	"	Elisabeth Palme
127	"	Wilhelm und Amalie Weiner
128	"	Friedrich Urbanek
129	"	Josef und Franz Himmelbauer
130, 132	"	Franz und Barbara Donek
131	"	Ferdinand und Adolf Schindler

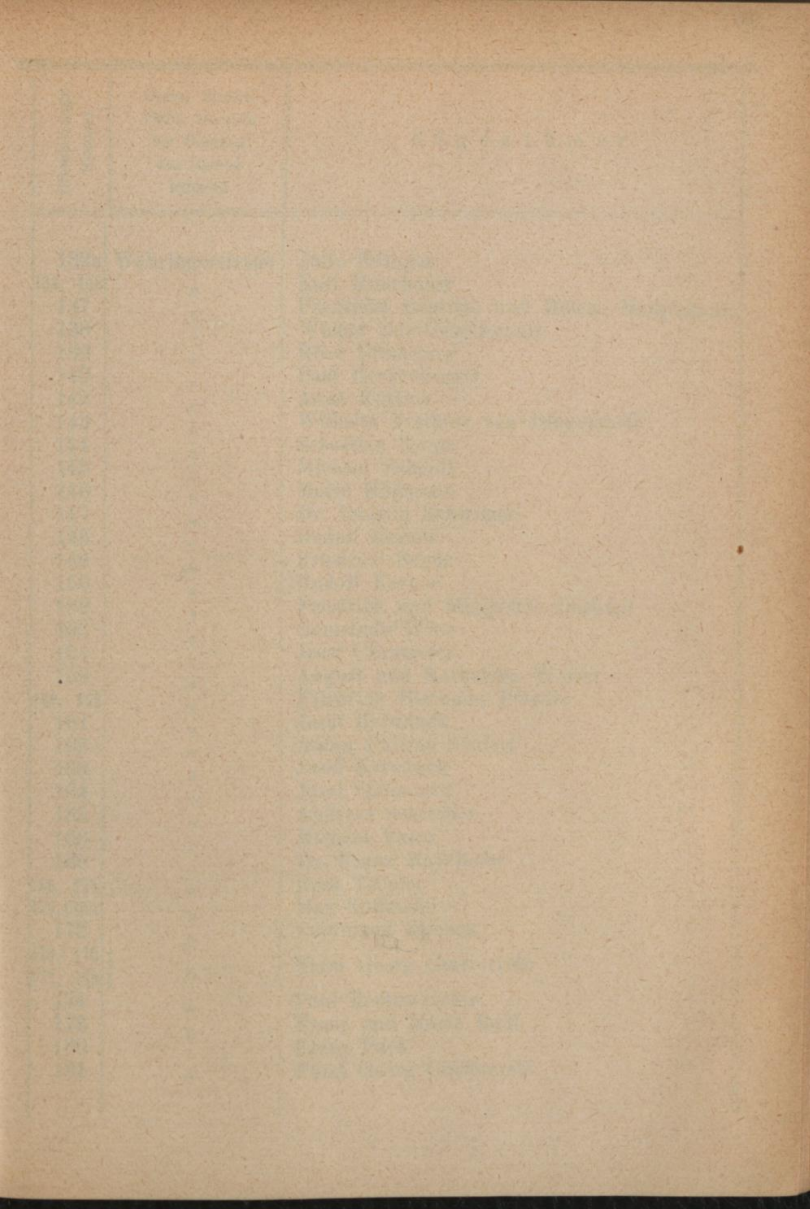

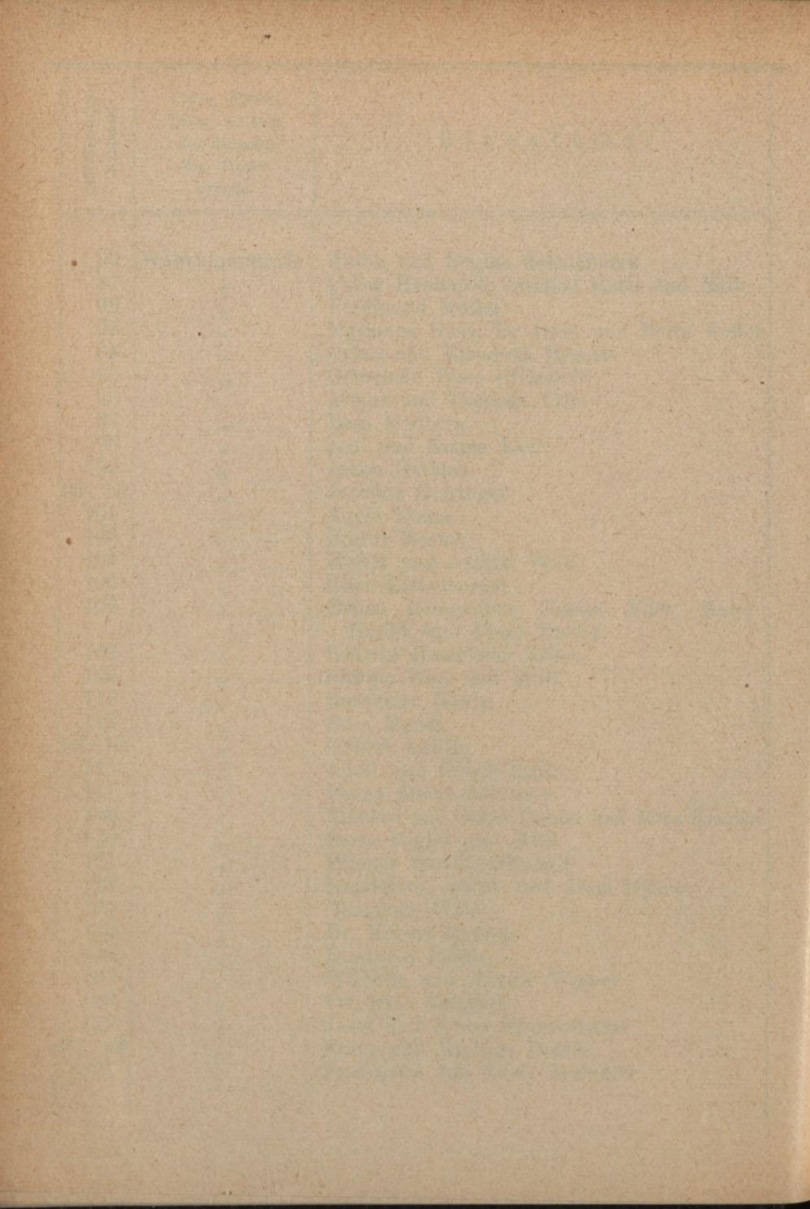

Orientierungs- Nummer	Gasse, Straße, Platz, wo sich der Eingang des Hauses befindet	E i g e n t ü m e r
132a	Währingerstraße	Julie Edinger
433, 435	"	Karl Ruhrhofer
137	"	Franziska Baptiste und Helene Hauptmann
138	"	Wiener Bau-Gesellschaft
139	"	Elise Urmsetzer
140	"	Paul Reckendorfer
142	"	Anna Küttner
143	"	Wilhelm Freiherr von Dingelstedt
144	"	Sebastian Krenn
145	"	Michael Scheidl
146	"	Marie Haßmann
147	"	Dr. Ludwig Schwitzer
148	"	Rudolf Kerner
149	"	Friedrich Schüz
150	"	Rudolf Kerner
152	"	Friedrich und Margarete Dechant
153	"	Gemeinde Wien
154	"	Josef Chramosta
156	"	August und Katharina Weiser
460, 462	"	Friedrich Hermann Pfordte
161	"	Josef Kriwanek
162 e	"	Anton Philipp Seufert
163	"	Josef Kriwanek
164	"	Josef Gabmayer
165	"	Andreas Schreiber
166	"	Michael Varsa
168	"	Dr. Franz Mayrhofer
469, 474	"	Rosa Toepler
470, 470a	"	Max Koffmahn
172	"	Ferdinand Zischek
473, 475 }	"	Fürst Georg Czartoryski
477, 479 }	"	"
174	"	Paul Reckendorfer
176	"	Franz und Marie Radl
180	"	Franz Puck
181	"	Fürst Georg Czartoryski

Orientierungs- Nummer	Gasse, Straße, Platz, wo sich der Eingang des Hauses befindet	Eigentümer
182	Währingerstraße	Rudolf Kautz
184	"	Josefa Jahn
186	"	Adolf Nagl
188	"	Eduard und Therese Brunner
190	"	Fürst Georg Czartoryski
192	"	Gemeinde Wien
194	"	Ella von Lang und Mitb.
3	Wallrießstraße	August Hanusch
4	"	Josef Brunner
5, 7	"	Konstantin und Emma Mirilović
6	"	Dr. Hermann und Irma Deutsch
8	"	Leopold Wiesinger
10	"	Anna Redl
11	"	Anna Heintel und Stephanie Glaser
13	"	Konstanze Fuhrmann und Mitb.
14	"	Richard und Rosa Nitsche
15	"	Josef Reif
16	"	Anna Uebel und Mitb.
17	"	Alois und Hermine Traube
18	"	Katharina Stangler
19	"	Barbara Streda
20	"	Marianne Anzenberger
21	"	Leopold Pulitzer
22	"	Alfred Tezner
23	"	Johann Eberhard
25	"	Anna und Marie Steiger
27	"	Anna Stögerer
28	"	Anton und Elise Wittmann
30	"	Marie Niederle
32	"	Josef und Laura Höcht
34	"	Hermann Reuther
36	"	Franz und Johanna Gallasch
37	"	Josef und Antonie Moßler
39	"	Roman Fuchs
41	"	Maximilian und Rosina Lebwohl
43	"	Heinrich und Antonie Riehl

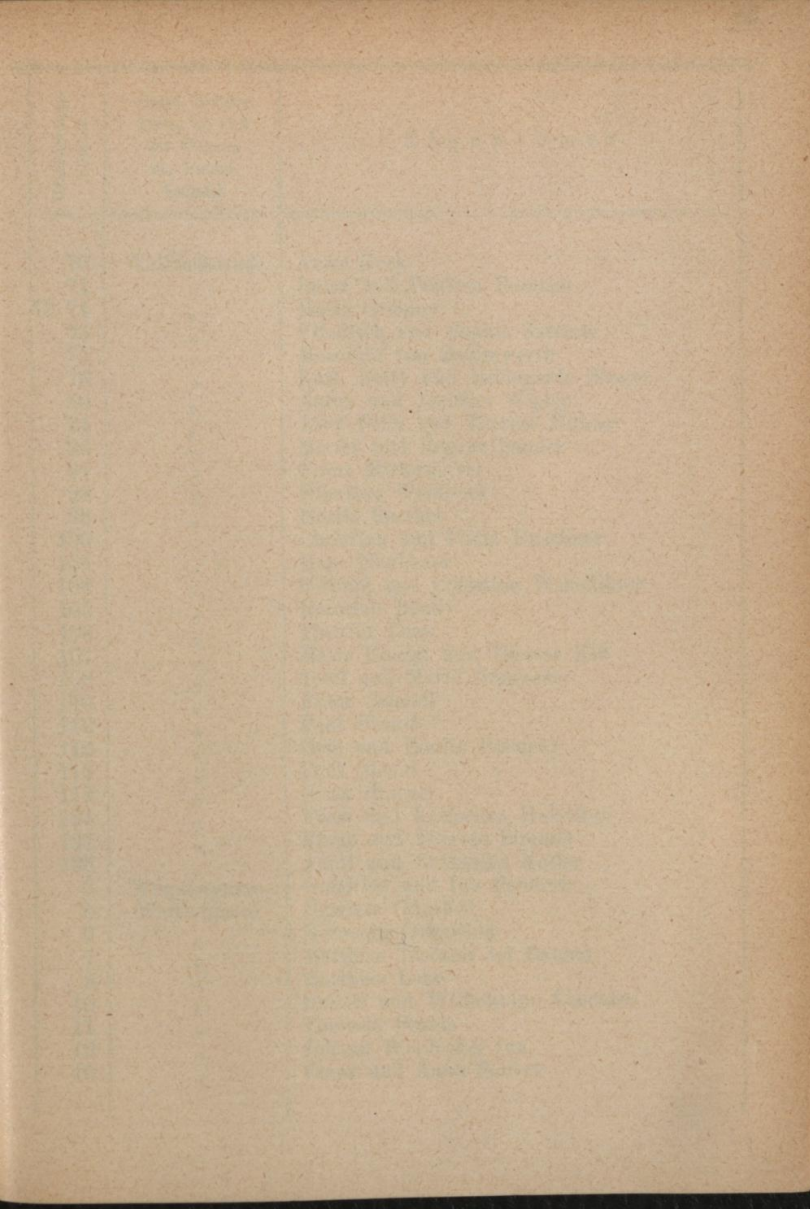

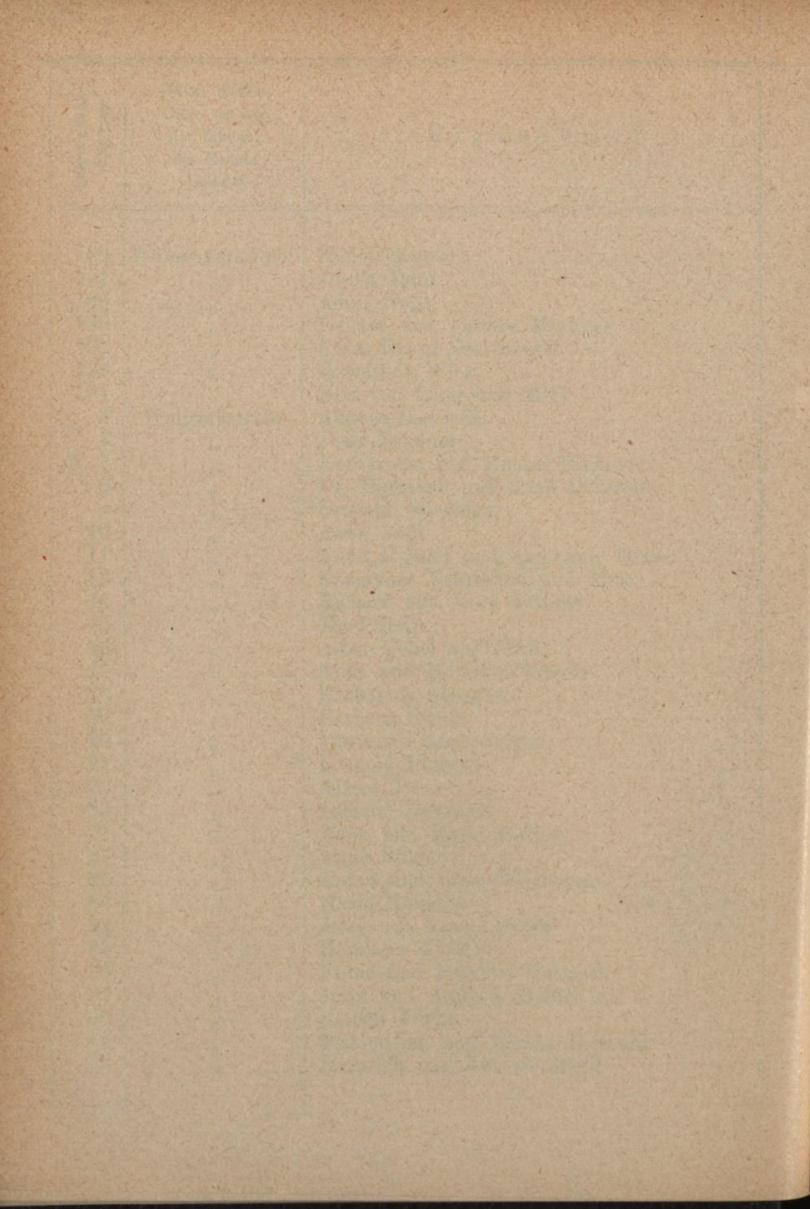

Orientierungs- Nummer	Gasse, Straße, Platz, wo sich der Eingang des Hauses befindet	Eigentümer
70	Wallrießstraße	Anna Keck
71	"	Ignaz und Pauline Rammer
72, 74	"	Marie Greuner
73	"	Friedrich und Sophie Jaresch
75	"	Mathilde von Znaimwerth
76	"	Karl, Betty und Hildegard Singer
80	"	Anton und Josefine Wipler
94	"	Josef Felix und Therese Hübner
96	"	Moritz und Regine Sander
97	"	Franz Mittermayer
98	"	Nikolaus Weißböck
99	"	Moritz Sperber
100	"	Christian und Paula Duschner
101	"	Hans Neubauer
102	"	Richard und Cölestine Wenedikter
103	"	Heinrich Bondy
106	"	Theodor Loos
107	"	Marie Posega und Therese Kiß
108	"	Josef und Marie Brauner
110	"	Franz Scheidl
112	"	Paul Oberst
113	"	Otto und Emilie Pateisky
115	"	Paul Oberst
118	"	Ernst Stanzel
124	"	Ernst und Katharina Hobecker
127	"	Franz und Therese Zimmel
128	"	Adolf und Katharina Kollar
3	Wegelergasse	Gottfried und Ida Paukert
3	Weitlofgasse	Narzisse Günther
6	"	Hermann Grünwald
7	"	Matthias Toscano del Banner
9	"	Matthias Lohr
10	"	Rudolf und Wilhelmine Leuchter
11	"	Theresia Bazala
12	"	Johann Werdecker jun.
15	"	Franz und Anna Seifert

Orientierungs- Nummer	Gasse, Straße, Platz, wo sich der Eingang des Hauses befindet	Eigentümer
17	Weitlofgasse	Richard Salzer
18	"	Peter Edlhofer
20	"	Josef Halbritter sen.
1	Witthauergasse	Franz Breindl
2	"	Johann Weiß
3	"	Josefa König
3a	"	Augustin Bablick
5	"	Josef und Adelheid Trinkl
6	"	Alois Schierl
8	"	Hermann und Josefa Hermann
9	"	Josef und Marianne Grundler
10	"	Paul Tanvinger
11	"	Johann Holaubek
12	"	Adele Hysam
13	"	Josef und Josefine Safer
14, 16	"	Ferdinand Schlammerdinger
17	"	Franz Dworschak
18	"	Leopold und Franziska Roth
19	"	Eduard und Marie Ringel
21	"	Johann Liebmann
22	"	Johann Pfeiffer
23	"	Hans und Leopoldine Urban
24	"	Johann und Marie Brandstetter
25	"	Valentin Fusek
26	"	Albert Finkelstein
27	"	Johann Kostner und Mitb.
28	"	Andreas Basziszta und Mitb.
30	"	Marianne Brauner
33	"	Isaak P. Adler
35	"	Johann und Aloisia Seitz
37	"	Josef und Josefa Morawek
42	"	Hugo, Pauline und Marie Eder
46	"	Fanny Markowitsch
55	"	Ferdinand Mayer
56	"	Luise Löcker
57	"	Otto Göldner

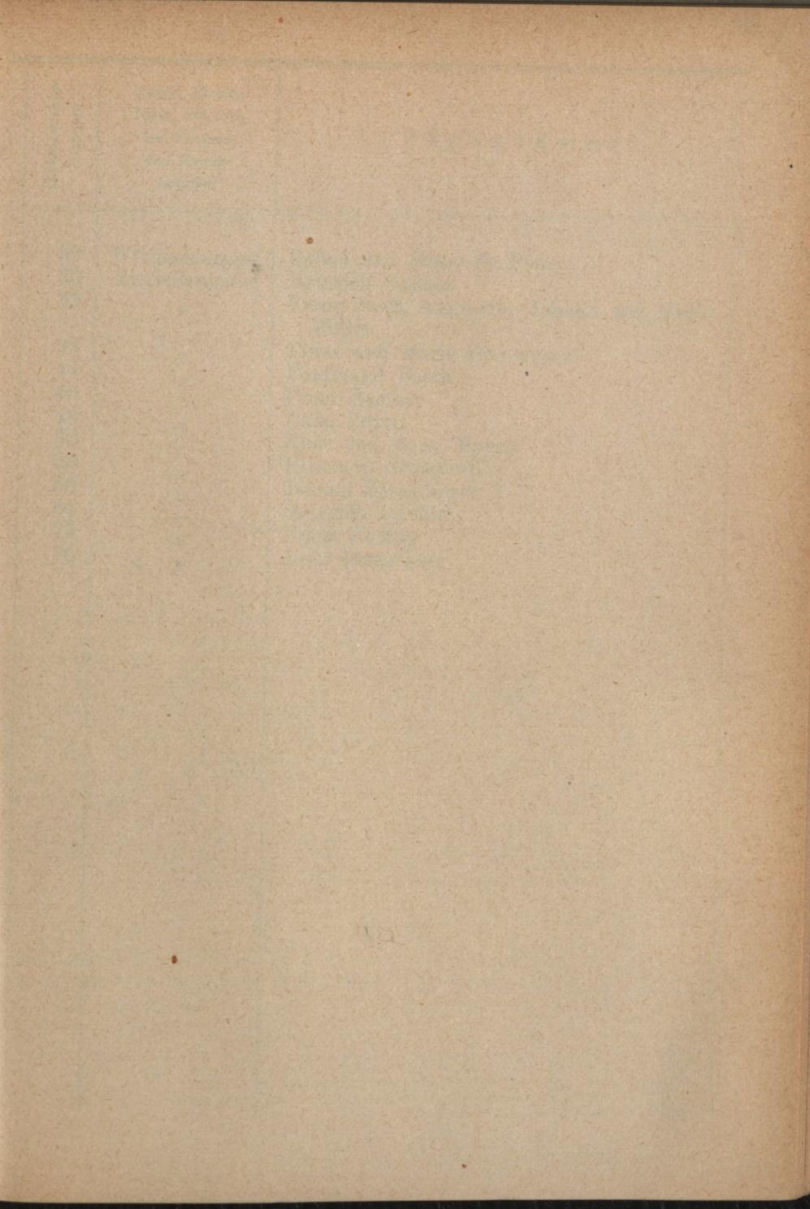

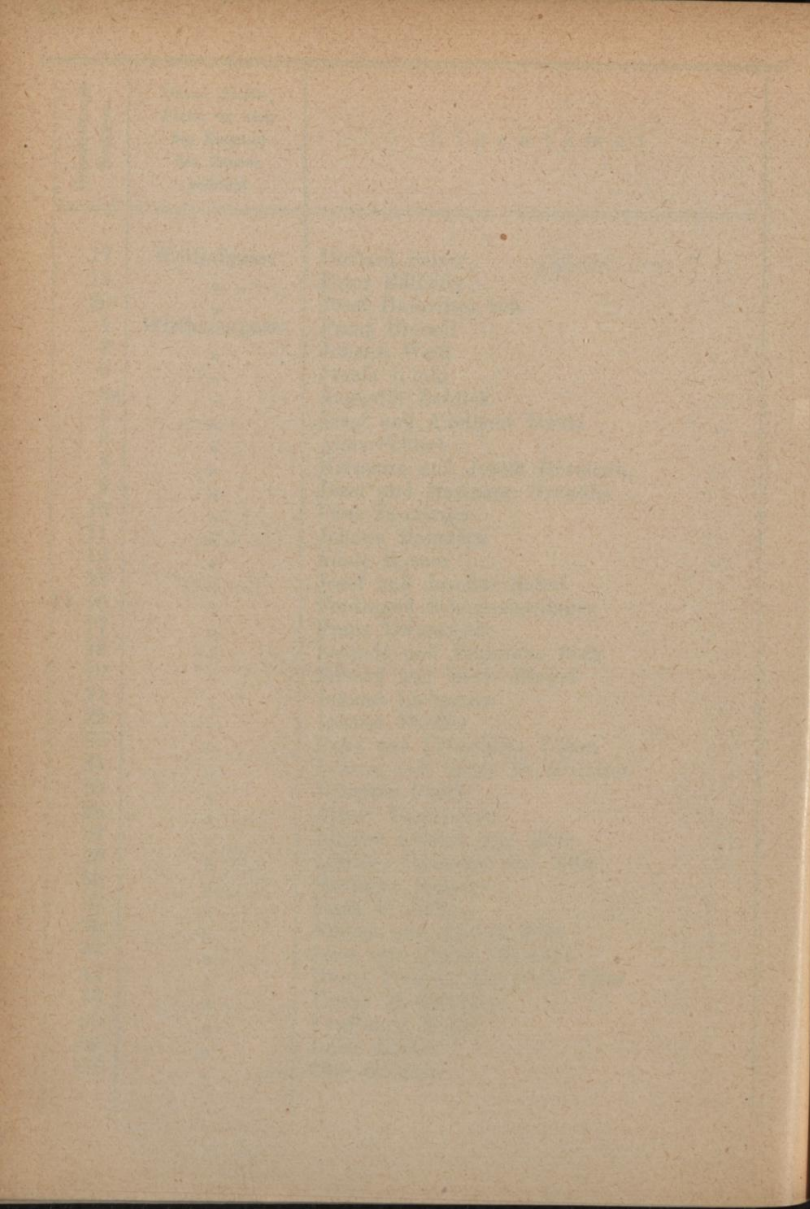

Orientierungs- Nummer	Gasse, Straße, Platz, wo sich der Eingang des Hauses befindet	E i g e n t ü m e r
59	Witthauergasse	Rafael und Marie de Poné
30	Zierleitengasse	Heinrich Gaßner
32	"	Franz Josef, Augustin, Johann und Marie Müller
33	"	Franz und Marie Bernwieser
44	"	Ferdinand Barth
46	"	Franz Salcher
48	"	Anna Peyrerl
50	"	Alois und Anna Mayer
58	"	Elisabeth Schaguni
60	"	Johann Speckmeyer
64	"	Heinrich Piccard
75	"	Franz Pichler
76	"	Josef Bernwieser

Alphabetisches Namensverzeichnis der Hausbesitzer im XVIII. Bezirk.

Zur gefälligen Beachtung! Die Ziffern hinter den Namen bedeuten die Seiten, auf welchen sich die Häuser des Besitzers befinden.

A.

Abeles Auguste 76, Abeles Wilhelmine 68, Abt Theresia 17, Achatz Julie 79, Ackerl Franz 28, Adam Viktor 53, Adelsberger Leopold 51, Adler Isaak P. 85, Ärar, K. k. 40, 45, 69, 78, Aichinger Anton und Marie 43, Aigner Marie 32, Aktiengesellschaft der Brauerei in Brunn a. G. 29, 74, Aktiengesellschaft der Liesinger Brauerei 67, Aktiengesellschaft Ignaz und Jakob Kuffner 74, Allein Johann und Philomena 26, Allesch Therese 22, Altmann Beata 16, Altrichter Marie 80, Alvensleben Udo von 23, Ambor Valentin 53, Amon Marie 56, Amtmann Adelheid 54, Anderl Marie 78, Andre Elise und Franz 29, 32, Angelmayer Franz 40, Anger Maximilian jun. 56, Angerer Alexander 23, Angerer Anna und Wilhelm 67, Angerer Karl 22, Angermeier Michael 45, Ankowitsch Josef 49, Ankwitz, Dr. Johann und Marie 76, Anton Anna 42, Anton, Dr. Anton 63, Antonowitsch Anton 38, Anzenberger Marianne 32, 63, 83, Appel Aloisia 79, Arco'sche Stiftung, Wenzel 77, Argauer Eduard 71, Argauer Rudolf 20, Arnberger Ignaz 71, Aron Bernhard und Marcella 41, Arper Antonie 53, Artmann Eduard 72, Astleitner Aloisia 78, Auer Johann und Julie 34, Augesky Viktoria 25, Auner Ferdinand 32, Ausländer Bertold und Moritz 22, 54, Aust Adolf 42, Authried Barbara und Georg 62, Avedik Katharina 68, Axmann Hermann 49.

B.

Bablick Augustin 85, Bachmann Anna und Hugo 77, Bachmann Franz 55, Bachmann Josef 55, Bachofen & Medinger 51, Backknecht Ignaz 59, Badstieber's Erben, Karl 28, Baechle Richard von 77, Baier Josefine 50, Bammer Anton 29, 41, Baraniecki Bernhard von 37, Bareis Katharina 15, Baresch Franziska 55, Barnabiten-Kollegium St. Michael 28, 72, Barnert Anton, Eduard und Josefa 20, Barta Josef und Klara 30, 50, Bartdorff Gustav 69, Bartelt Bruno und Marie 30,

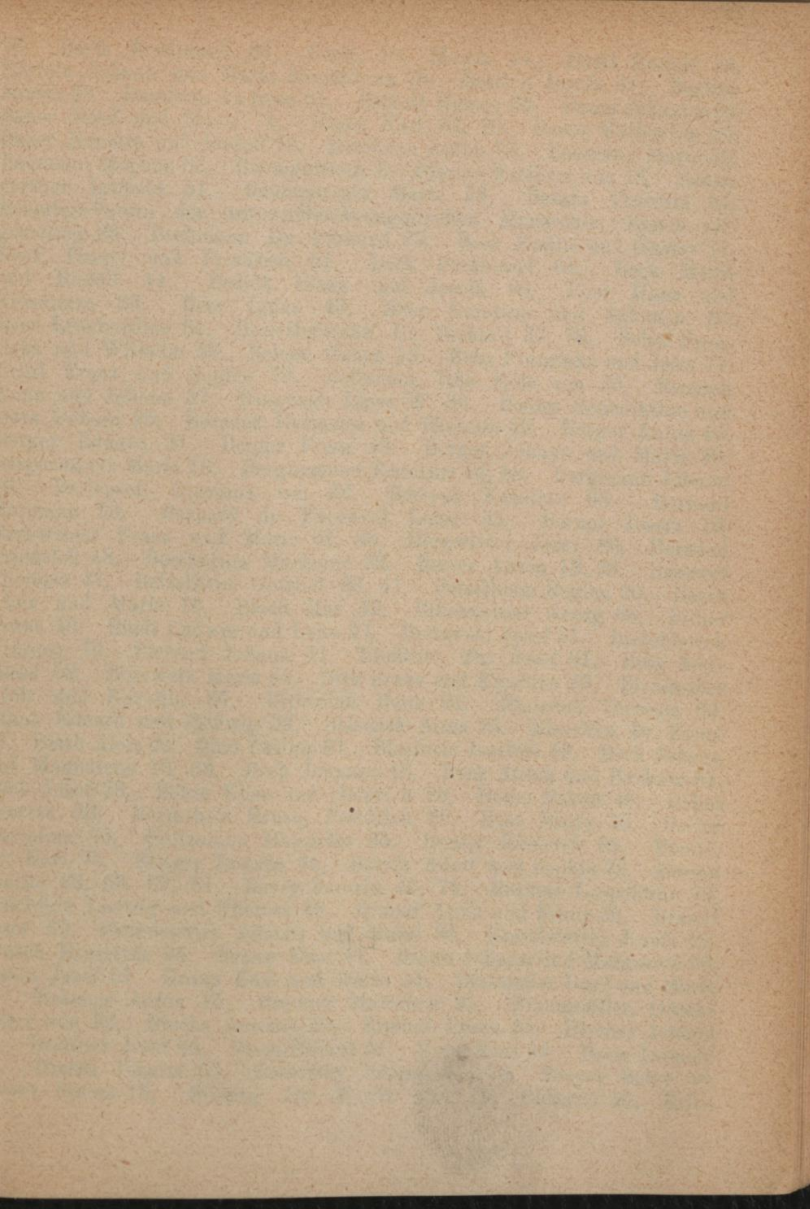

Alphabetisches Namensverzeichnis der Hübner
in XVIII. Bande

Das Verzeichnis der Hübner in XVIII. Bande
ist alphabetisch geordnet und enthält die Namen
der Hübner, welche in diesem Bande vorkommen.

76, Barth Ferdinand 86, Bartl, Dr. Moritz 44, Bartl Rudolf 44, Bartole Johann und Maria Magdalena 76, Bastien Josefa 31, Bastien Moritz 38, Basziszta Andreas 85, Bathelt Helene 30, Bauer Johanna 16, Bauer Josef und Marie 71, Bauer Karl 61, 70, Bauer Katharina 36, Bauer Nanette und Rudolf 75, Baumann Anton 72, Baumann Marie 41, Baumann Stephan 62, Baumgartner, Dr. Florian Freiherr von 18, Baumgartner Leopold 51, Baumgartner Marie 29, Bazala Theresia 84, Beamten-Verein der österreichisch-ungarischen Monarchie, Erster allgemeiner 26, Bechmann, Dr. Edmund 37, Beck Emilie und Gustav 17, Beck Fanny und Friedrich 51, Beck Ferdinand 64, Beck Marie und Rudolf 44, Bedidt Franz und Josefa 80, Beer Hans und Konstanze 33, Beer Ignaz 43, Beer Karoline und Salomon 20, Beer Leonhardine 37, Beer-Hofmann, Dr. Richard 37, 78, Behal Franziska und Wilhelm 58, Beham Georg 19, Behr Franziska und Josef 71, Beinl Franz und Sophie 78, Bellmond, Itha Edle von 33, Benesch Anna und Johann 37, Bengough Luise W. 36, Benies Benediktine und Dora Debora 25, Beranek Hermann und Theresia 46, Berger Anton 40, Berger Eduard 31, Berger Franz 49, Berger Johann und Marie 39, Bergermayer Marie 16, Berghammer Karoline 42, 58, Bergmann Johann 46, Berlepsch Gosmina von 22, Berlyak Karoline 68, Bernard Hermann 59, Bernard de Fuconval Luise 53, Berner Josefa 19, Bernwieser Franz und Marie 62, 86, Bernwieser Josef 86, Berwind Friedrich 48, Beschorner Marianne 29, Besser Anton 18, 28, Besserer Theresia 47, Bettelheim Gottlieb 26, 41, Bettelheim Regina 20, Beyer Alois und Marie 16, Biach Max 42, Bibersteiner Georg 68, Bidler Franz 43, Biedl Ludwig und Luise 27, Bielawski Josef 31, Bielohlawek Vinzenz 79, Bierend Johann 41, Bindtner, Dr. Josef 31, Bing Siegmund 52, Binowetz Marie 64, Birk Franz und Karoline 20, Birngruber Alois und Karoline 67, Bitterlich Hans 21, Blahetek Theresia 33, Blank Eduard und Hedwig 39, Blaschek Anna 36, Blaschke, Dr. Ernst 76, Blath Alois 69, Blau Philipp 81, Blazincic Josefine 59, Bock Johann und Magdalena 16, 33, Bock Johanna 48, Böck Anton und Barbara 51, Böck Josef 78, Böhm Elise und Heinrich 29, Böhm Robert 48, Böhm Therese 80, Boemche's Erben, Friedrich 22, Böse Marie 70, Boller Marianne 75, Boltzmann Henriette 35, Bondy Heinrich 84, Bondy, Dr. Karl 75, Bongar Rosalia 64, Borsik Adolf und Sophie 72, Bosma Emilie 28, 53, 67, 81, Boyer Severin 45, 74, Brabetz Leopoldine 79, Brachfeld Ludwig und Therese 49, Brandl Anna und Franz 58, Brandl Josef 60, Brandstetter Johann und Marie 85, Brandstetter Josefa 20, Brasch Ernestine 36, Braun Elise 41, Braun Johann und Margarete 68, Braun Josef 31, Braun Karl und Marie 51, Brauneder Josef und Marie 84, Brauner Anton 75, Brauner Marianne 85, Braunmüller, Gustav Ritter von 22, Brecka Antonie 52, Breindl Franz 85, Breiner Johann 66, Breitner Josef 66, Brem Hubert 51, Brem Karl 44, Brem Leopold 73, Brenta Johann 63, Bresofsky Johann 41, 76, Breyer Betty 58, Breyer Emma 15, Brichta, Dr. Moritz und Dr. Richard 50, Briza

Friedrich 43, Brom Anna 57, Brosig Elise und Karl 54, Bruckner Anton 40, Bruckner Marie 51, Bruderschaft der allerheiligsten Dreifaltigkeit 19, Brünauer Jacques und Kamilla 24, 79, Brunner Eduard und Therese 83, Brunner Josef 83, Brzezina von Birkenthal Katharina 37, 50, Bständig Anna 63, Bubaček Franz 62, Buchinger Franz 32, Buchinger Johann und Marie 32, Buchner Franz, Hermine, Ida und Leopold 77, Budischowsky Karoline 34, Büchner Hugo 58, Bürgerliches Brauhaus Budweis 29, Bürgschafts-Verein, Erster 28, Burcar Katharina 15, Burghardt Agnes 28, Burner Therese 57, Busenlechner, Dr. Hans 77, Buxbaum Karl 43.

C.

Cancig Franz von 22, „Carität“, Pflegeanstalt alter weiblicher ehemaliger Dienstboten 26, Carli Emma und Rudolf 62, Carmine Johann 63, Cernovicky Henriette und Philipp 46, Cervenka Josef 73, Charousek Marie 15, Chitil Therese 27, Chramosta Josef 82, Christ Marie 40, Churacek Anna und Karl 46, Claus Eduard und Theresia 17, 55, Coiseau Marie 33, Conditt Erich 22, Csokor Alexander 15, Curti, Dr. Alexander 39, Cyner Marie 65, Cyrin Auguste und Gustav Christian 74, Czartoryski, Georg Fürst 82, 83, Czech Franziska 49, Czermak Guido und Marie 65, Czermak Josef und Katharina 20, 21, Czerny Aloisia 41, Czerny Katharina 43, Czokally Anton 23, Czoklich Franz 39, Czopp Don 42.

D.

Damschitz Anna 39, Danielovsky Anna 30, Danko Oskar und Richard 81, Danzer Berta und Karl 54, Daublebsky von Sterneck, Dr. Robert 55, David Matthias und Theresia 47, Dechant Friedrich und Margarete 29, 48, 82, Deinzer Karl 60, Delaglia Marianne 22, Delhaes Emil und Marie Leontine 45, Demmel Marie 19, Denes & Friedmann 54, Denk Berta und Wilhelmine 66, Dessauer Antonie 23, Detjens Friedrich 65, Deutsch, Dr. Hermann und Irma 83, Deutsch Bela 44, Devrient-Reinhold Babette 37, Diemberger Franz 80, Diemer Therese 66, Dietl-Minder Albert und Marie 20, Dietrich Karl und Karoline 58, 73, Dietz Josef Ignaz 36, Dietz Leopold 65, Dietz Therese 18, Dietz Wenzel 31, Dingelstedt, Wilhelm Freiherr von 82, Dinkelacker Christian 26, Dinst Marie 46, Diwald Franz 71, Dobihal Magdalena und Norbert 21, Dockalik Barbara und Franz 31, Döberl Michael 72, Döllner Auguste 22, Döry Eleonore 70, Doleschal Marie 34, Dolezal Adelheid und Theodor 18, Doležal Anna 32, 70, 80, Dolezal Anna und Eduard 74, Dolezal Anna und Franz 75, Dollinger Anna 46, Dollmayr Marie 69, Domes Anna und Franz 42, Donek Barbara und Franz 81, Donstein Rosa 58, Doppler Vinzenz 72, Dorfinger Aloisia 44, Dorfinger Jakob 62, Dorfinger Wilhelmine 62, Dorrington Therese 28, Drab Gottlieb und Theresia 51, Dreger Anna und Friedrich von 64,

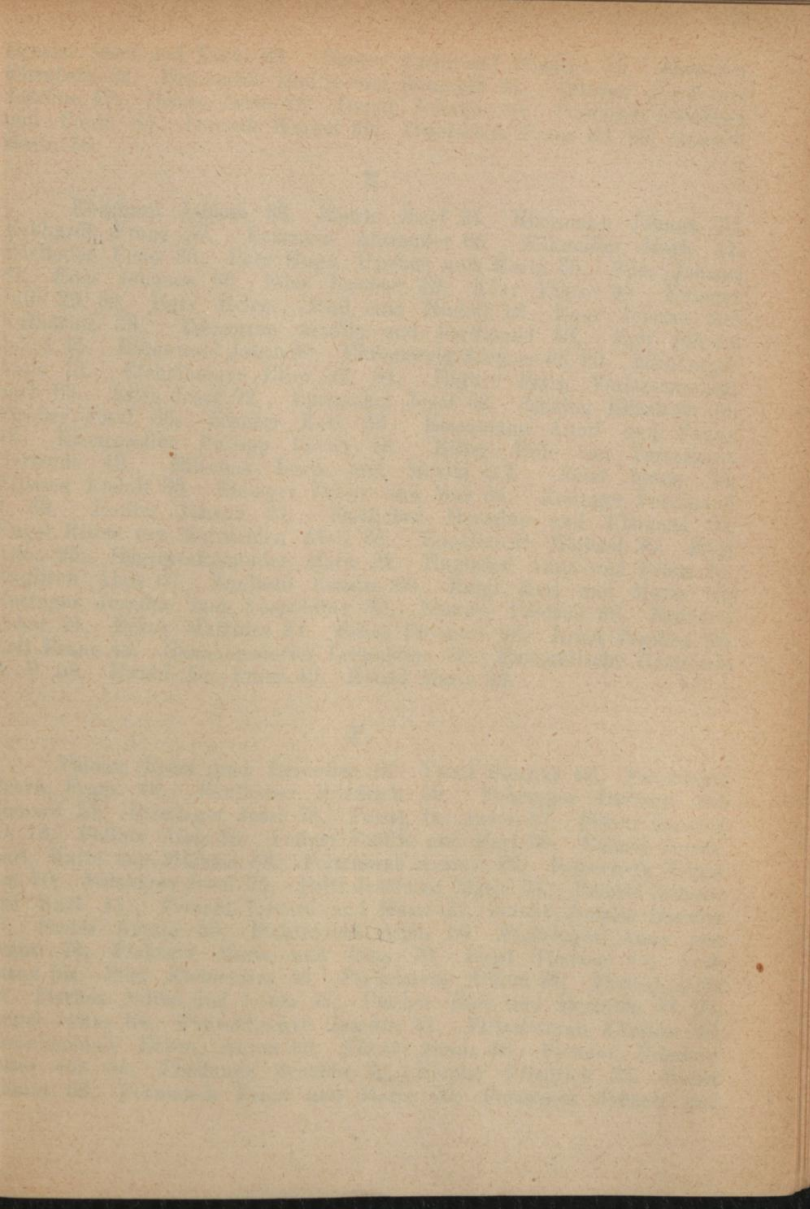

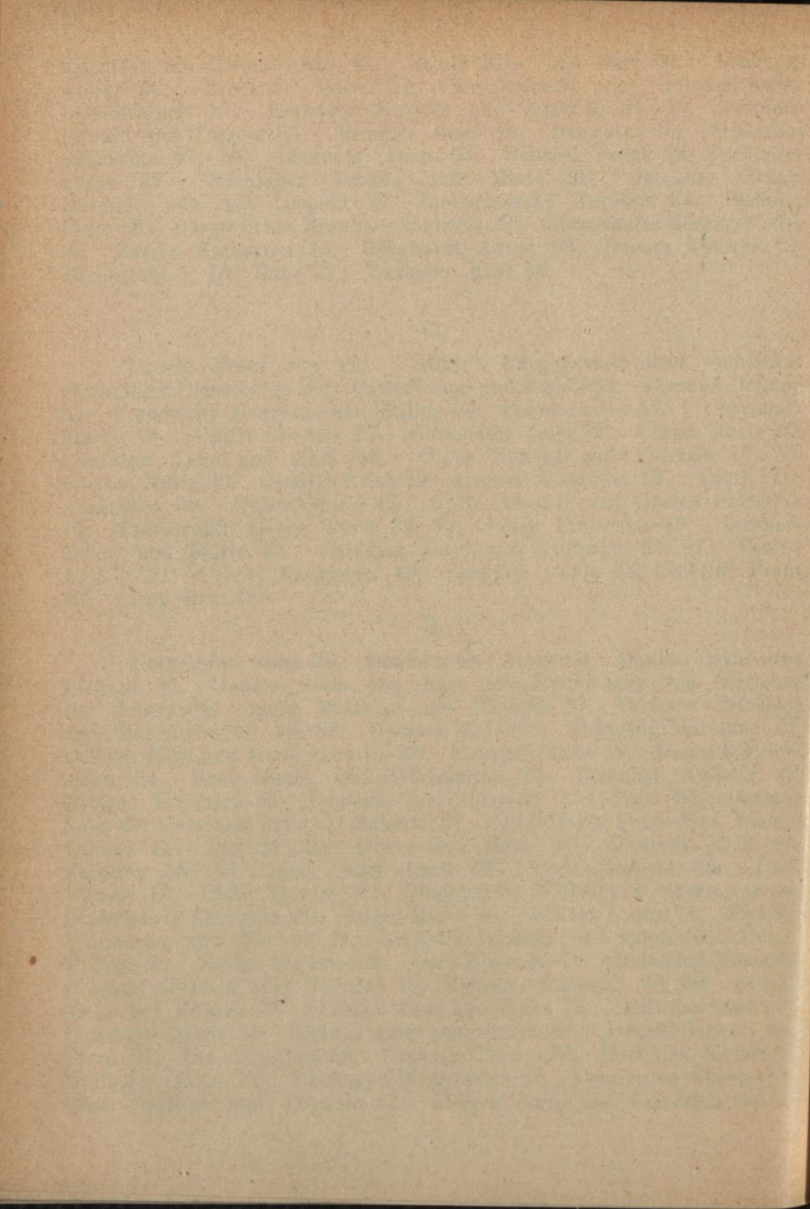

Drexler Josef und Käthi 63, Dreyer Berta und Theodor 71, Drobilicz Elisabeth 52, Drzemalik Emilie und Romuald 24, Düntzer Josef und Josefine 49, Dukes Berta 22, Dupal Johann 36, Duschner Christian und Paula 84, Dwořak Wenzel 30, Dworschak Franz 69, 85, Dziadek Marie 16.

E.

Eberhard Johann 83, Eberle Josef 34, Ebermann Johann 70, Eckhardt Franz 37, Eckmann Alexander 66, Eckmüller Marie 41, Edelhofer Peter 85, Eder Hugo, Pauline und Marie 85, Eder Johann 81, Eder Johanna 63, Eder Josefine 52, Eder Vikto: 47, Edinger Julie 29, 82, Eger Helene, Paul und Rudolf 18, Eger Johann und Katharina 38, Egermann Amalie und Ferdinand 43, Egli Johann Jakob 45, Ehrenwald Jakob 60, Ehrenzweig Jacques 68, 80, Eichberger Alois 73, Eichelberger Elise 32, 81, Eigner Felix, Verlassenschaft nach 63, Eiles Josef 72, Einramhol Josef 62, Eischer Elisabeth 36, Eischer Josef 36, Eischer Karl 56, Eisenmann Adolf und Fanny 43, Eisenstädter Philipp Viktor 18, Eisler Edle von Terramare, Gertrude 42, Elischak Berta und Moritz 17, Eller Marie 72, Ellissen Rudolf 33, Elsinger Fanny und Max 64, Eminger Ferdinand J. 69, Endler Johann 27, Endlicher Hermine und Klemens 25, Engel Ritter von Mainfelden Alois 58, Engelhardt Michael 30, Engl Anna 25, Englbrechtsmüller Marie 26, Engleder Anna und Franz 21, Englisch Alois 67, Englisch Rosalia 69, Enigl Karl und Marie 59, Enzinger Josefine und Leopoldine 75, Epstein Pauline 29, Erdheim Oskar 41, Erker Matthias 27, Ernst Eleonore 26, Ernst Josefine 62, Ertl Franz 48, Etzmannsdorfer Leopoldine 72, Evangelische Gemeinde A. B. 52, Ewald, Dr. Franz 40, Ewald Marie 22.

F.

Fabian Ernst und Ernestine 16, Fantl Pauline 46, Fasching's Erben, Franz 48, Faulhaber Friedrich 59, Fehringer Barbara und Richard 15, Fehringer Josef 78, Feistl, Dr. Anton 17, Fekete Ludwig 70, 78, Fellner Alois 56, Fellner Emilie und Karl 36, Fellner Josefa, Karl, Marie und Michael 69, Felscharek Samuel 28, Felsenberg Edgar von 70, Felsinger Josef 74, Feltl Josef und Marie 71, Ferschl Antonie und Karl 43, Ferschl Eduard und Marie 37, Ferstel, Amalie Baronin 76, Fester Amalie 33, Fichtenthal Anna 50, Fichtinger Anna und Franz 74, Fichtner Marie und Rosa 79, Fiegl Therese 45, Fink Franz 55, Fink Klementine 53, Finkelstein Albert 85, Fischer Jetty 56, Fischer Julius und Paula 66, Fischer Karl und Mathilde 59, 66, Flegel Julius 64, Fleischhacker Josefine 41, Fleischmann Karoline 28, Fleischmann's Erben, Anton 36, Flicker Franz 48, Flondor, Nikolaus Ritter von 34, Floßmann Zeneide 30, Förster Friedrich 23, Foller Johann 66, Formanek Ernst und Marie 50, Formanek Johann und

Katharina 52, Fragnier Katharina de 16, Frank Cäcilie 50, Frank Fanny 68, Frank Josef, Marie und Mathilde 26, Franke Franz 47, 68, Franke Johann 52, Franke Marie 19, Frankl Gisela 25, Franz Marie 48, Franzl Jakob 55, Fraßl Franz 68, Freiberg Rosa 81, Freiberger Michael 49, Freudenberger Franz 53, Freudenreich Rudolf 57, Freudenthal Jacques 24, Freund Johanna 35, Freundorfer Franz 60, Freundorfer Michael 60, Freyberg Rosa 29, Fried, Dr. Max 51, 52, 70, Friedenstein Eduard 58, Friedl Berta 76, Friedl Theresia 77, Friedrich Adolf und Fanny 35, Frischauer Anna 60, Frischauf Franz und Marie 51, Fritsch Anna und August 48, Fritsche Franziska und Josef 65, Fritz Adolf 24, 25, 33, Fritz August 33, Fröch Josef und Leopoldine 16, Fröhlich Marie 55, Fröhnelt Karl 51, Frömmel Magdalena und Thomas 43, Fröschl Michael 32, Fromme Adolf 38, Froschauer Josef und Marie 64, Frotzler Karl und Katharina 69, Frühbauer Augustine, Marie und Thomas 48, Frühbauer Wenzel 56, Fuchs Aloisia und Gerhard 70, Fuchs Anton 71, Fuchs, Franziska Edle von 69, Fuchs Hugo 22, Fuchs Johann und Rosina 65, Fuchs Josef 67, Fuchs Roman 83, Fuchs Stephanie 57, Furlinger Marie 26, Fuhrmann Konstanze 83, Funk Marie 58, Fusek Valentin 85, Futter Emil 76.

G.

Gabmayer Josef 82, Gabmayer Therese 57, Gaidich Marie 59, Gallasch Franz und Johanna 83, Galler Karl 47, Gally Anna 70, Gally Josef 55, Gans von Ludassy, Dr. Julius 23, Gartner J. 63, Gartner Siegmund 60, Gaschler Josef und Katharina 47, 48, 73, Gassamas Barbara 49, 70, Gasselseder Martin und Theresia 42, Gassenmayer Karl jun. 16, Gassenmeier Aloisia und Karl 70, Gasser Franz und Katharina 23, Gaßner Heinrich 86, Gawanda Emmerich 21, Gebert Anna 19, Gebhart Alexius 77, Geidtner Theresia 32, Geiger Marie 49, Geiringer Josefine 81, Geißler Anna 75, Gemeinde Wien 16, 17, 18, 22, 23, 27, 30, 31, 33, 35, 37, 43, 45, 47, 51, 52, 53, 54, 55, 59, 63, 68, 69, 70, 74, 80, 81, 82, 83, Gemperle Elise und Viktor 64, Geppert Johann 26, Gerebenyi Helene 25, Gerlach Jakob 28, 81, Gerlach Marie 40, Gerstl Josef 27, Gerstle M. 73, Geßner Hubert 76, Giehl Therese 52, Gillar Marie und Valerian 65, Gillinger Wilhelm 50, Gilly August und Katharina 70, Ginsberg Wilhelm 58, Glaser Stephanie 83, Glasser Friederike 58, Glöbner Marie 75, Glotzmann Johann 53, Göbl Berta 58, Gödel Adele 74, Göldner Otto 85, Görlich Barbara und Marie 68, Göschl Felix 74, Göbl Josefine 47, Götzinger Josef und Leopoldine 54, Goetzl Franz und Josef 27, Goldbach Oskar und Paula 45, Goldner Maximilian 54, Goldschmidt Leopold 41, Goldschmidt Wilhelm 60, Gollner Johann und Magdalena 21, Gontord Luise von 22, Gottweis Anton und Hermine 49; 79, Gottweis Josef 24, 52, Grabner Therese 47, Graf, Dr. Matthäus und Therese 38, Graninger Ferdinand und Severin 60, Graninger Johann 60, Granner Johann 19, 39, Granner

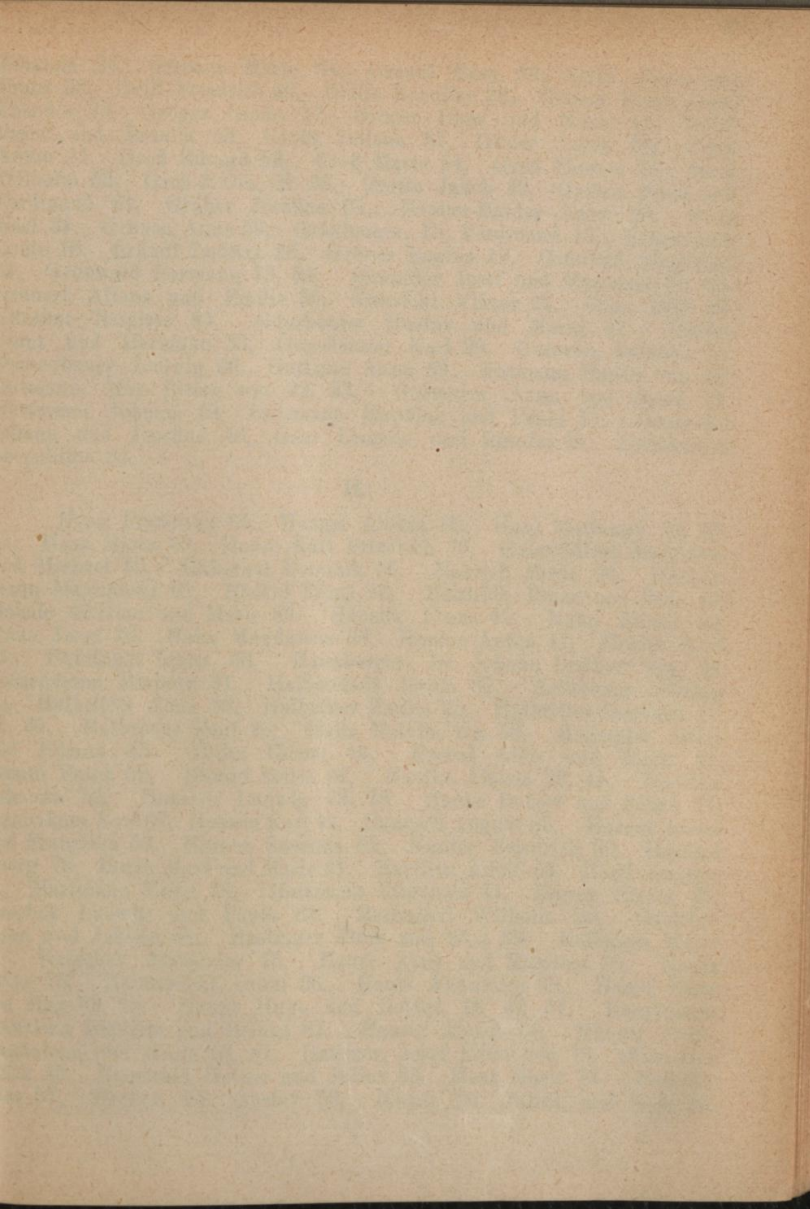

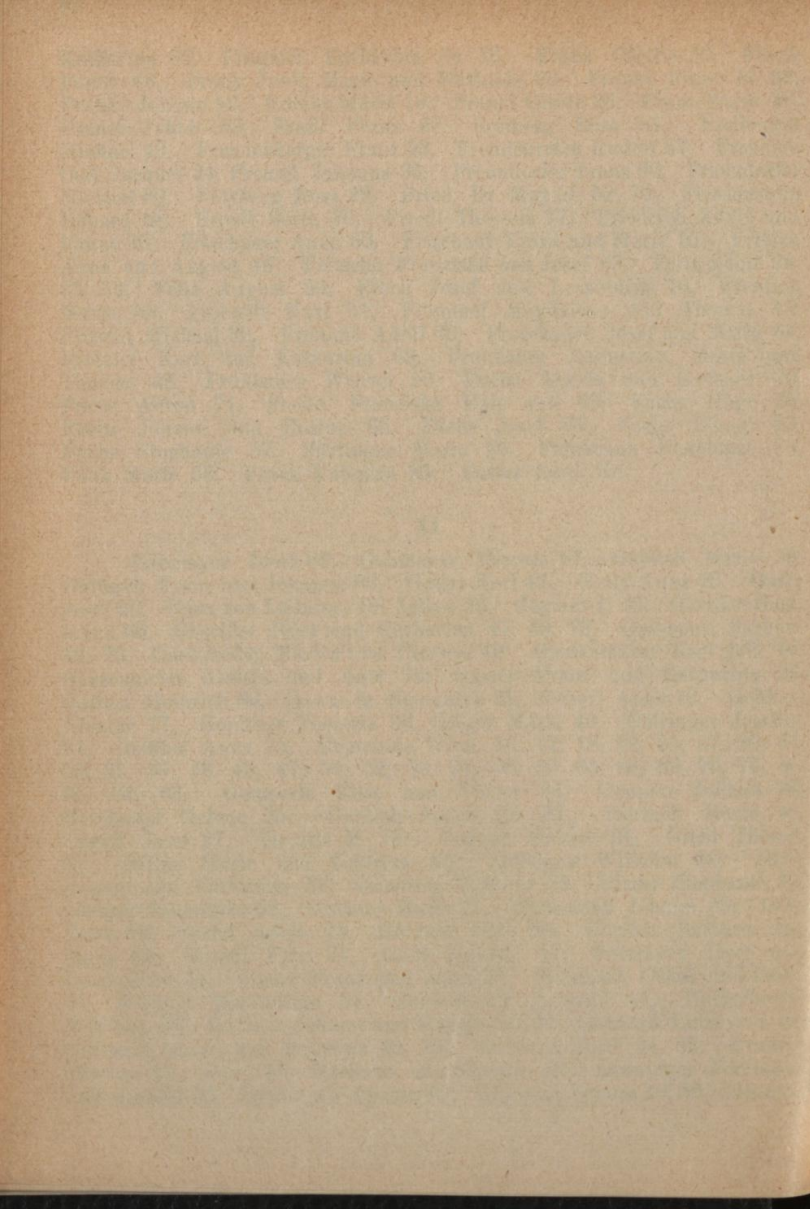

Johanna 24, Greuner Marie 84, Greunl Rosa 59, Grill Anna und Franz 32, Grill Friedrich 46, Grillo Karoline 28, Grimm Pauline und Theodor 79, Gröger Guido 57, Gröger Hans und Marie 45, Größl Franz und Rosalia 55, Größl Juliana 37, Groier Anton 65, Groß Anton 21, Groß Eduard 53, Groß Marie 54, Groß Therese 54, Groß Wilhelm 53, Groß & Cie., E. 36, Grotte Jakob 42, Gruber Anna und Ferdinand 61, Gruber Josefine 61, Gruber-Haider Luise 36, Grün Karl 34, Grünas Anna 59, Grünberger, Dr. Ferdinand 17, Grünberger Louis 18, Gründl Ludwig 26, Grüner Regine 17, Grünfeld Siegmund 34, Grünwald Hermann 75, 84, Grundler Josef und Marianne 25, 85, Grunert Alfons und Emilie 80, Grzesicki Viktor 21, Güde Otto 42, Günther Narzisse 84, Günzberger Gustav und Marie 21, Gulder Franz und Hermann 33, Gunsheimer Karl 29, Gurovics Johanna 28, Gussenbauer Ludwig 36, Guthann Anna 39, Gutmann Emilie von 22, Gutmann, Max Ritter von 22, 23, Gutmayer Anna und Josef 71, Guttmann Johann 19, Guttmann Karoline und Paula 17, Gscheider Johann und Josefine 46, Gsur Leopold und Rosalia 24, Gynakovich Leopoldine 35.

H.

Haag Franziska 65, Haager Aloisia 65, Haas Marianne 20, 33, 81, Haas Metta 62, Haase Karl Friedrich 73, Haberfellner Margarete und Michael 50, Habernal Dominik 66, Habrich Marie 20, Hackermann Magdalena 61, Häckel Franz 16, Hädrich Franz und Rosa 64, Häusle Andreas und Marie 49, Häusler Franz 41, Hahn Emma 34, Hahn Josef 46, Hahn Magdalena 39, Haider Anton 41, Haider Josef 41, Haidinger Ignaz 66, Haimberger, Dr. Johann Freiherr von 33, Haischmann Barbara 31, Halberstadt Josefa 67, Halbknapp Philipp 70, Halbritter Anna 33, Halbritter Emilie 75, Halbritter Josef sen. 17, 72, 85, Halbritter Paul 26, Halle Natalie von 58, Hallegger Adele und Johann 63, Halm Emma 44, Hamal Alois und Marie 25, Hamm Franz 50, Hampf Marie 66, Hanika Aloisia 29, 45, Hanikyr Johanna 51, Hanisch Ludwig 73, 78, Hanke Robert und Selma 71, Hannakam Karl 67, Hansen Karl 49, Hanusch August 83, Harant Anton und Franziska 53, Harant Susanna 69, Harder Friedrich 50, Harford Georg 78, Harth Karl und Marie 61, Harthan Adolf 54, Hartl Josefine 81, Hartmann Ernst 76, Hartmann Vinzenzia 44, Harum Emma 25, Haschek Ludwig und Paula 63, Hasenöhrle Wilhelm 28, Hasieber Anna und Johann 61, Haslinger Anna und Karl 39, Haßmann Marie 82, Hatschek Alexander 75, Hauer Alois und Karoline 70, Hauer Franz 76, Haunzwickl Anton 26, Haupt Alexander 68, Haupt Anna und Max 39, 75, Haupt Hugo und Robert 18, 42, 67, Hauptmann Franziska Baptiste und Helene 82, Hauser Aloisia 66, Hauser Anna, Magdalena und Marie 53, 81, Hausner, Josef Edler von 76, Hausotter Franz 25, Hauswald Helene und Julius 23, Haut Marie 73, Hazadur Elise 57, Hecher, Dr. Gustav 59, Hecht, Dr. Julius und Rosa 25,

Hecht Irene 68, 74, Hecht Konstantin 52, 73, Heckel Magdalena 46,
 Hediger Ferdinand 56, Hedley Florence und Henry 46, Heger Fran-
 ziska 72, Hegyi Ignaz 42, Heidt Valerie 17, Heinrich Philippine 18,
 41, 43, 67, 68, Heintel Anna 83, Held Artur 69, Held Karl und
 Sophie 64, Helm Adolf 71, Helm Johann 72, Henhapel Oskar 81,
 Henke Johanna und Leo 20, Herb Adolf 30, Herbert Ignaz Max 73,
 79, Herbert Leopold 36, 73, Herčík Marie 81, Herdtle Wilhelmine 36,
 Hergeth Friederike 53, Herkner Alexander 61, Herkner Heinrich und
 Ladislaus 69, Herlinger Marie 16, Hermann Adolf 31, Hermann
 Hermann und Josefa 85, Hertwig Alois 69, Herz von Hertenried
 Johanna 16, Herzberg-Fränkell, Dr. Ludwig 42, Herzfelder Ernst und
 Robert 50, Herzig Heinrich und Juliana 32, Herzog Alexander 32,
 Herzog Jakob und Julius 25, Heß Marie 63, Heyd Anna 52, Heyd
 Emilie 35, Hieß Katharina 32, Hießberger Engelbert und Marie 20,
 Hilb Berta und Dr. Eugen 37, Hilbert Julius 66, Hille Klothilde 44,
 Hilscher Antonie 40, Himmelbauer Franz und Josef 48, 81, Himmel-
 mayer Franz und Wilhelm 53, Hinterberger Alois 33, Hinteregger
 Marie 51, Hirsch Karl 22, Hirsch Wilhelm 18, Hirschauer Franz 61,
 Hirschhorn Benedikt 58, Hobecker Ernst und Katharina 84, Hoch-
 Marie 53, 73, Hochberg Christine 39, Hochmeyer Johann 60, Hoch-
 reiner Elisabeth 60, Hochreiner Georg 61, Hochstetter Justine 76,
 Höcht Josef und Laura 83, Höfermayer August, Emma, Marie und
 Walter 79, Höfinger Florian und Josefa 34, Höfinger Leopold 19,
 Höfken Lina von 17, Höfken Rudolf von 17, 34, 44, Höld Johann
 und Katharina 49, Höllriegl Barbara und Florian 65, Höllweger
 Franziska 20, Hölzl Berta 35, 76, Hörandner Rudolf 62, Höser's
 Erben, Ludwig 28, 81, Hof Alois 24, Hofbauer Franz und Marie
 19, 37, 52, Hofbauer Karl 77, Hofer Anna 36, Hoff Friederike
 und Karl 17, Hoffer Karl 44, Hoffmann Emanuel und Otilie 44,
 Hoffmann Emilie und Samuel 58, Hoffmann Ferdinand und Helene 67,
 Hoffmann Wilhelm 18, Hofhans Franz und Johanna 49, Hofmann
 Anton und Hermine 28, 61, Hofmann Barbara 31, Hofmann Brigitta
 und Josef 50, Hofmann Cäcilie 58, Hofmann, Dr. Franz 62, Hofmann
 Karl 62, Hofmeister Karoline und Marie Anna 30, Hofstätter Johann
 42, Hohenecker Franz 62, Hohl Heinrich und Rosa 30, 64, Hohl
 Leopold 38, Holakovsky Anna und Anton 27, Holaubek Gustav 25,
 Holaubek Johann 85, Holeczek Franz und Rosa 42, Holfeld Eduard
 78, Hollanek Josefine 20, 79, Hollensteiner Josefine 52, Hollenweger
 Wilhelm 30, Hollstein Ferdinand 70, Holomek Johann 57, Holub
 Leopold 79, Holzinger Georg 40, Holzmann Johann und Matthias
 71, Holzwarth Hermann 45, Honek Franz 50, Hopfner Marie und
 Michael 45, Horn Heinrich 17, Horn Kurt 24, Horn Theodor 49,
 Hornberger Eduard und Josefine 53, Hornyk Ignaz 38, Horak Berta
 und Johann 58, 73, Hoschek Marie und Thomas 33, 56, Hoser Anton
 27, Hoß Leopold und Marie 40, Hoydn Anna 51, Houzwa Franz 18,
 Hrubesch Marie 70, Hubel Karoline 59, Huber Adelheid und Angela 42

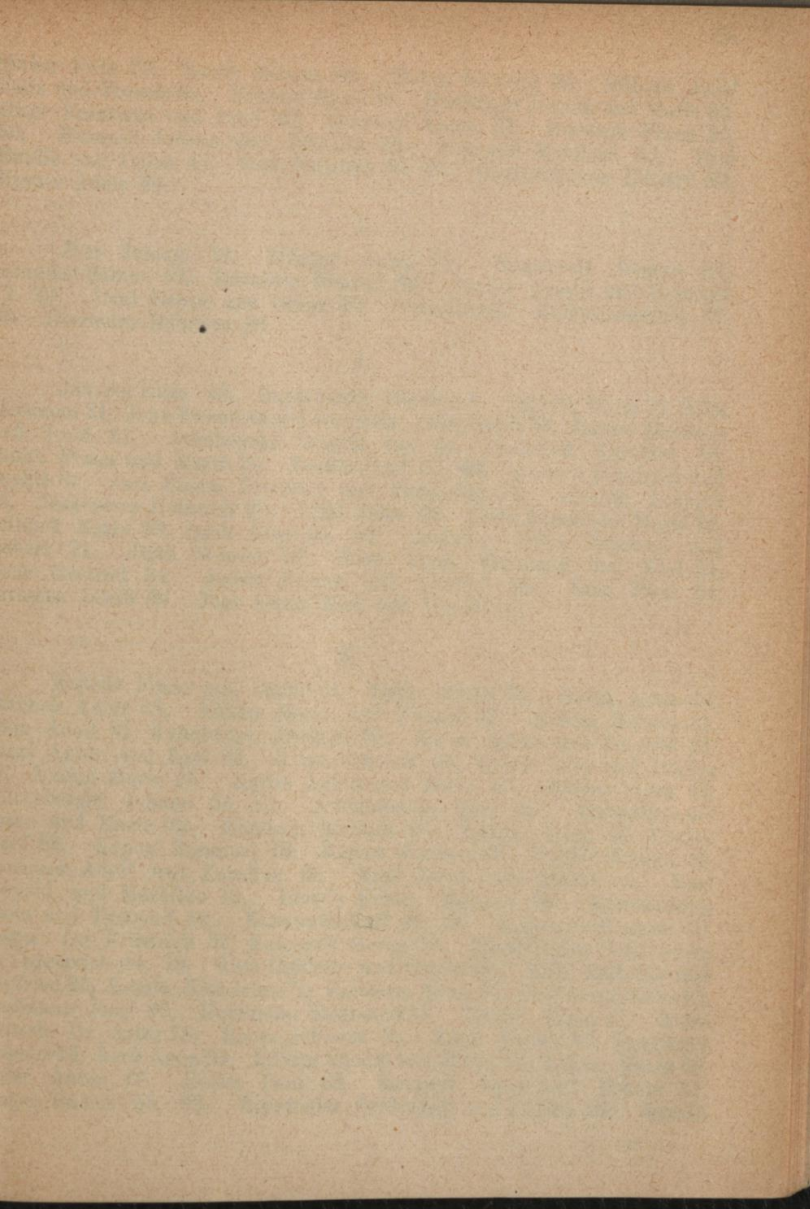

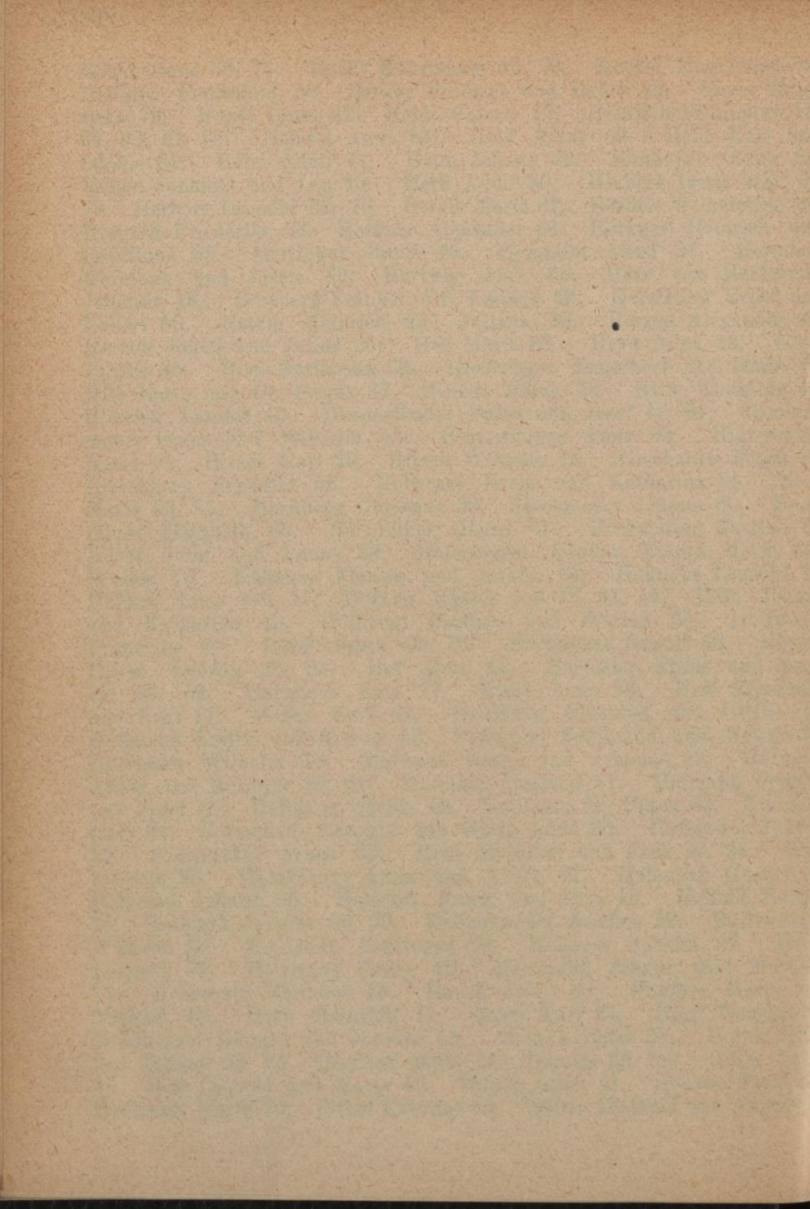

Huber Fritz 79, Huber Johann 24, Huber Leopold 56, Hübner Josef Felix und Therese 84, Huemer Marie 59, Hüttinger Johann und Marie 65, Hugl Franziska und Peter 80, Hummel Anton 31, Hummel Franz 35, 56, Hummel Johann und Johanna 32, Hummel Matthias 32, Huß Emilie und Oskar 47, Huß Heinrich 50, 66, Hutterstrasser Eduard 23, Hysam Adele 85.

I.

Iber Johann 71, Iffinger Anna 75, Immervoll Johann 61, Inlender Sabine 66, Ipsmiller Konrad 39, Irmeler Amalie und Heinrich 77, 79, Irral Eugen und Oskar 60, Israelitische Kultusgemeinde 67, 80, Itterheim Heinrich 20.

J.

Jänicke Elise 40, Jagendorfer Aloisia 40, Jagisch Marie 31, Jahn Hermann 21, Jahn Elisabeth und Josefa 52, Jahn Josefa 83, Jaitner Eleonore und Josef 61, Jakubowska Wanda von 64, Janiczek Karoline 18, Janku Franz und Marie 30, Janku Josef 30, 49, Jaresch Friedrich und Sophie 84, Jarl Emma, Friedrich und Katharina 77, Jarolim Leopold 73, Jaskiewicz Heinrich 29, Jechl Elise 64, Jechl Franz und Marie 16, Jellinek Marie 30, Jezek Anna 45, 57, Jezinger Anna, Johanna und Robert 71, Jirsa Wenzel 73, Jobst Franz, Hermann und Karl 51, Jocio Gertrud 54, Judex Johann und Therese 46, Jung Paul 64, Juroszek Jakob 59, Just Artur, Karl und Rudolf 37.

K.

Kabelle Franz und Paula 19, Kaffer Marie 32, Kafka Anna 74, Kafunek Adolf 65, Kahler Marie und Wenzel 37, Kahlig Hubert 81, Kahn Adolf 81, Kahnhäuser Michael 68, Kainz Agnes und Leopold 31, Kainz Anton und Karl 39, Kainz Johanna 60, Kaiser Otto und Regine 73, Kalina Marie 25, Kalita Anton und Marie 67, Kalser Franz 37, Kaltenberger Johann 56, 61, Kaltenberger Karl 20, Kaltenbrunner Anton und Marie 59, Kamloch Barbara 46, Kantor Ignaz 23, Kaplan Josef 62, Kaposi Emanuel 78, Kaposi Martha 45, Kardik Johann 55, Karfunek Adolf und Karoline 26, Karl Anton und Marie 50, Karl Leopold und Mathilde 19, Karré's Erben, Michael 69, Karwanowicz Marie und Theophil 40, Karwautz Karl 31, 33, Karwautz Therese 50, Kaspar, Dr. Friedrich 32, Kasperek Georg 78, Katholischer Schulverein für Österreich 54, 72, Katz Gabriele und Gisela 26, Katz Mathilde und Siegfried 26, Katzler Katharina 72, Kauderer Anna 60, Kauderer Johann 63, Kaufmann Josef 20, Kaufmann Siegmund 57, Kautek Anna 47, Kautschitsch, Dr. Artur 73, Kautz Johanna 70, Kautz Rudolf 83, Kauzinger Leopold 43, Keck Anna 84, Keilich Cäcilie und Julius 18, Keiner Franz 72, Keller Anton 66, Keller Paul 63, Kengyel Alois und Helene 64, Kerner Rudolf 55, 82, Kerntaler Ferdinand und Sophie 39, Kersch

Heinrich und Sophie 41, 53, Kertay Mauritius 72, Kerting Anna 39,
 Keyhl Anna und Max 27, Kidery Karoline 62, Kiefner Johann 68,
 Kien Julius 73, Kienast Wenzel 37, Kilcher, Dr. Otto 58, Killian
 Anna 38, Kirnig Josef 66, Kirsch Rudolf 38, Kiselak Aloisia und
 Johann 69, Kiß Therese 84, Kitt Julius und Marie 42, Kittel Emilie
 und Ferdinand 71, Kittel Valerie 65, Kittler Rudolf 39, Klampfl
 Karoline 47, Klausberger Anna 48, Klaußecker Bernhard sen. 24,
 Klaußecker Friedrich und Marie 77, Kleber Georg sen. 56, Klewein
 Karoline 80, Klein Anna 49, 76, Klein Katharina 72, Klein Edle von
 Ehrenwalten Marie 34, Klein Melanie 51, Kleinschmidt Franziska 45,
 47, Klima Ferdinand Karl 35, Klinger Ignaz und Karoline 74, Klinger
 Ottilie 68, Klinger Vinzenz 74, Klose Gustav 50, Kloucek Gabriele
 51, Klumak Berta und Max 23, Knadel Alexandrine und Paul 43,
 Knaipp, Dr. Robert 43, 81, Knappe Anna 73, Knauer Franz 61, Knoll
 August 71, Knoll Emilie und Karl 45, Knoll Heinrich 72, Koblmüller
 Matthias 66, Köhler'sche Stiftung 29, Kölbel Alois 29, Kölbl Ludowika
 16, Köller Christine 33, Köller Ignaz 63, Köller Karl 38, Köller
 Martin 50, König Georg und Marie 33, König Josefa 85, König
 Karoline 56, König Katharina 81, Körner, Dr. Wilhelm 37, Körper
 Adolf und Katharina 64, Köstler Franziska 46, Köstler Leopold und
 Leopoldine 67, Koffer Berta und Dr. Hans 33, 81, Koffmahn Max 82,
 Kohl Rosalia 74, Kohlitz Josef und Rosa 49, Kohn Alois und Julie 57,
 Kohn Anna 71, Kohn Edmund 19, Kohn Ignaz 64, Kohn Jakob 47,
 Kohn Johann 69, Kohn Katharina und Klara 75, Kohn Moritz 75,
 Kohoutek Franz und Ignaz sen. und jun. 65, Kohuth Amalie und Johann
 49, Kolař Anna und Franz 50, Kollar Adolf und Katharina 84, Koller
 Eugenie und Johann 62, Kolm Heinrich 25, Kolmer Berta 76, Komarek
 Antonie und Karl 37, Komarek Franz 35, Komoly Katharina und
 Theodor 36, Kommission für Verkehrsanlagen 30, Komorzinsky Klara
 von 43, Kommunalsparkasse im Bezirke Währing 53, Kompert Anna 25,
 Kongregation der barmherzigen Schwestern vom heiligen Karl Borromäus
 29, 78, Kongregation der Gesellschaft der Töchter der göttlichen Liebe
 49, Kongregation der Marienbrüder 63, Kongregation der Mission der
 Lazaristen 79, Kongregation der christlichen Schulbrüder 67, Kongrega-
 tion der Schwestern der christlichen Liebe 19, Konvent der P. P. Trinitarier
 32, Konvent St. Ursula in Wien 28, Kopal Gustav, Hermann und
 Wilhelmine 43, Kopetzky Anna Marie 53, Koppauer Josef und
 Katharina 40, Koppitz Julius 29, Koretz Anton 73, Korpas Theresia
 25, Koscak Stephan 79, Koß Anton und Anna 23, 47, Kostner
 Johann 85, Kothmayer Franz und Katharina 70, Kottas Josef und
 Karoline 63, Koukal Josef und Marie 51, Kragora Emilie 37, Krall
 Aloisia und Johann 63, Krall Johann und Karoline 31, 62, Kramer
 Fanny 17, Kramsky Anastasia 47, Krapmaier Wilhelmine 72, Krasa
 Josef 40, Kratochwil Josef 77, Kratochwila, Dr. Emil und Hugo 66,
 Kratochwill Luise 33, Kratzer Franz 32, Kratzer Johann 32, Kraus
 Ernst und Rosa 48, Kraus Johanna 45, Krause Ernst 16, Krauß

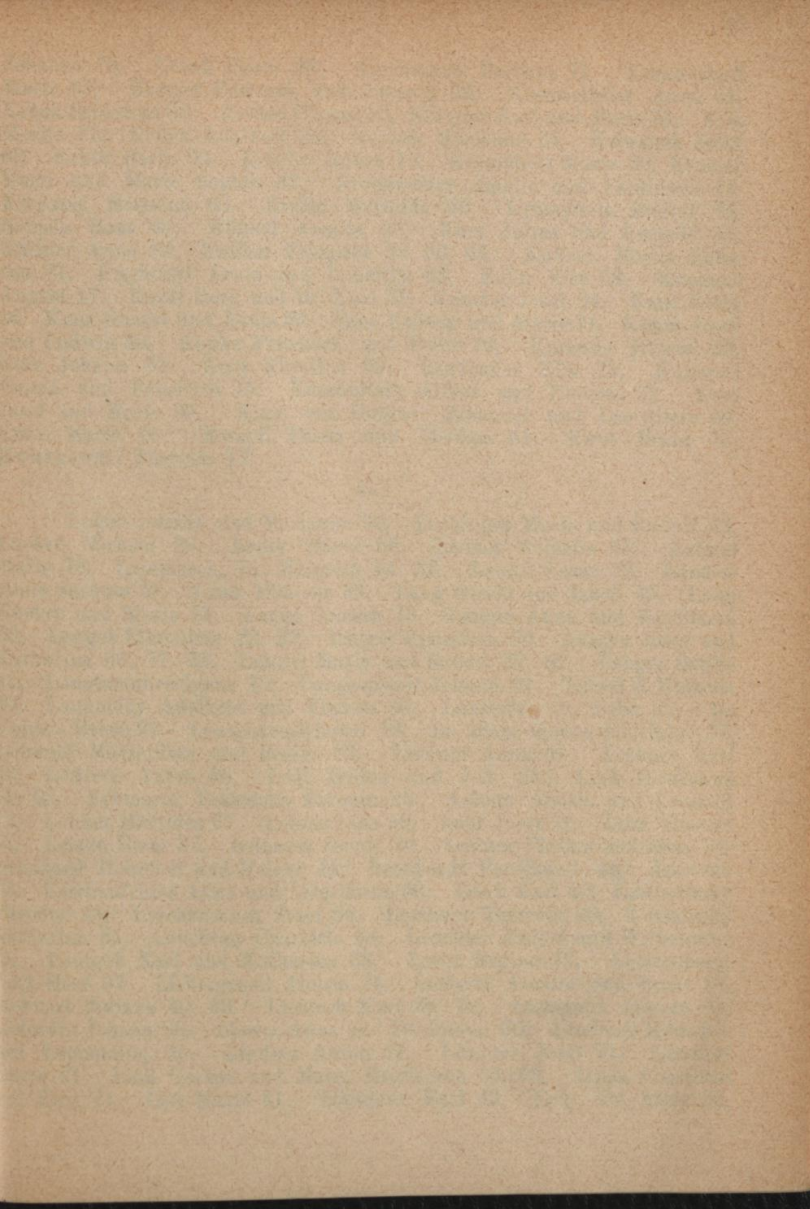

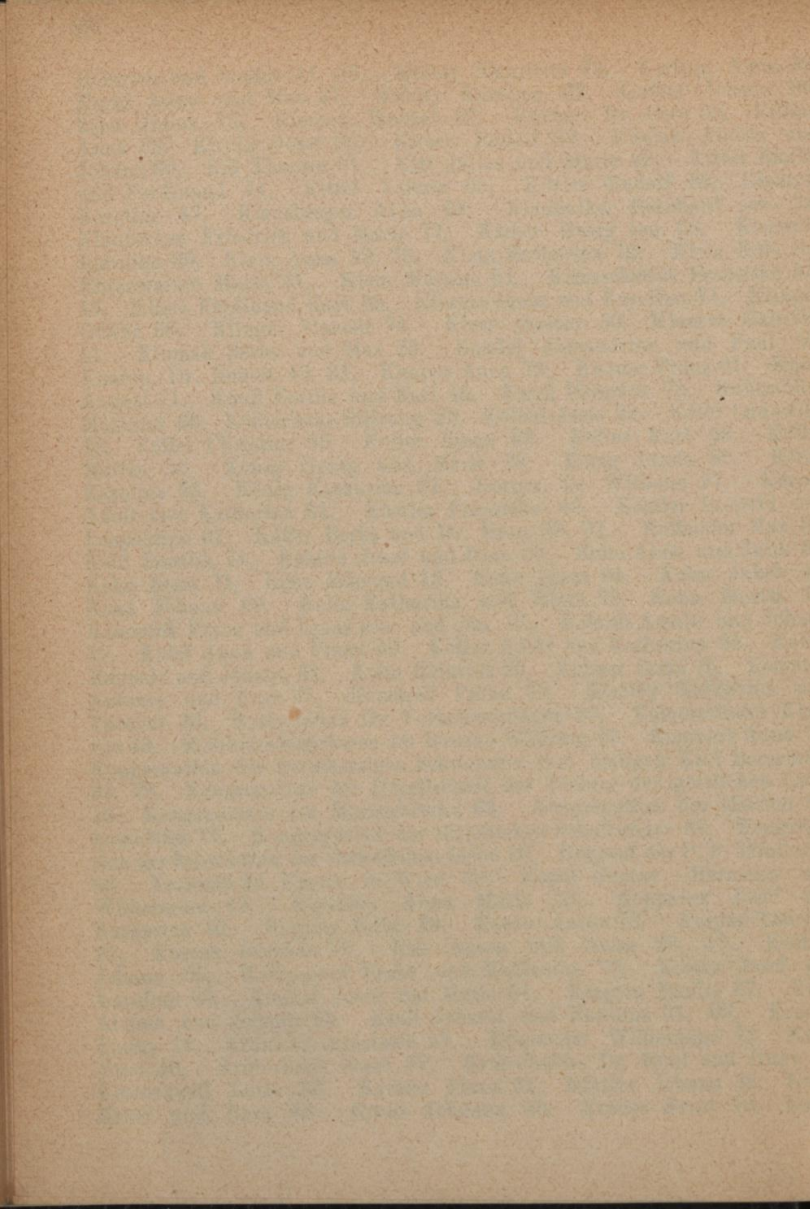

Johanna 79, Krauß Paula 28, Krechsamer Barbara 71, Kreinershoff Marie 65, Kreipel Edmund und Ludwig 52, Kremsmüller Anna 61, Krenn Sebastian 82, Kreutz Wenzel 53, Kriegler Karl und Marie 73, Kris Moritz 17, Krisch Adalbert 34, Kritsch Marianne 34, Kriwanek Josef 82, Krkos Berta 60, Krögler Anton 19, Krombholz Marie 80, Kromer Hugo und Marie Sophie 37, Kronawetter Amalie und Ferdinand 47, Kropazsy Hermine 60, Krulla Mathilde 39, Krumpholz Rudolf 74, Krupka Rosa 81, Kühnel Amalie 25, Kürz Julius und Leopold 21, Küttner Anna 82, Kuffner Friedrich 32, 63, 64, Kuffner, Moritz Edler von 71, Kuglmayr Levin und Ludmilla 63, Kuhn Else 58, Kummer August 47, Kunst Dora und Dr. Karl 35, Kunstat Josef 24, Kunt Betty 46, Kunz Gustav und Paula 56, Kunz Ludwig und Marie 71, Kunza Josef und Ludwig 40, Kupka Friedrich und Peter 79, Kuranda Helene 23, Kurz Johann 31, Kurz Karoline 69, Kurzbauer Ella 75, Kurzweil Emma und Friedrich 75, Kuschnitzky Alfred und Theresia 71, Kust Josef und Marie 69, Kusy von Dubrav, Emanuel und Leo Ritter 60, Kuzel Marie 55, Kwapil Franz und Thomas 61, Kwet Franz 75, Kwiatkowski Theresia 17.

L.

Labut Johann und Marianne 66, Lachinger Marie und Rudolf 39, Lacker Michael 26, Ladik Marie 55, Ladner Wilhelm 54, Laimer Marie 78, Lammasch, Dr. Heinrich 44, 51, Lampl Lazar 78, Landesmann Jacques 58, Lang Ella von 83, Lang Gisela und Jakob 45, Lang Gustav und Marie 71, Lange Johann 79, Langer Anna und Ferdinand 66, Langer Florentine 22, 27, Langer Franziska 75, Langer Josef und Katharina 50, 77, 78, Langer Marie und Robert 27, 62, Langer Ottilie 51, Langhammer Ignaz 19, Langschwert Johann 21, Latzel & Kutscha 30, Laukotsky Adelheid und Vinzenz 64, Lauterer, Dr. Felix 35, La Vigne's Erben 27, Lazaristen-Kloster 19, Le Blanc-Girard Ghislaine 57, Lebwohl Maximilian und Rosina 83, Lechner Anna 64, Lechner Karl 62, Lederer Anton 46, Ledl Emma und Joh. 81, Leeb Ferdinand 31, 69, Lehmann, Franziska Baronin 39, Lehner Aloisia und Leopold 62, Lehner Matthias 77, Lehnis Lina 40, Lehr Josef 71, Lehr Therese 57, Leiden Hans 37, Leinauer Georg 26, Leitner Florian und Rosa 74, Leonhard Heinrich und Helene 44, Leonhardt Ferdinand und Jeanette 60, Lerchenfelder Anna und Leopoldine 66, Lesch Karl 40, Leschetitzky Theodor 44, Leschkoschek Josef 68, Leschner Theresia 30, Lessainsky Katharina 51, Leuchtag Charlotte 48, Leuchter Rudolf und Wilhelmine 84, Leutgeb Karl und Katharina 63, Lewit Regina 73, Lichtenberg, Karl Graf 37, Liebergesell Aloisia 24, Lieberth Amalie und Ignaz 27, Liebhart Juliana 40, 48, Liebisch Karl 28, 72, Liebmann Johann 65, Liebwein Johann 85, Liewer Anna und Ferdinand 30, Limbach Heinrich und Leopoldine 55, Lindner Anton 24, Lindner Josef 71, Lindner Marie 21, Link Gustav und Maria Magdalena 55, 68, Lippa Charlotte und Karl 71, List Marie 41, Littmann Karl 43, Lode, Dr. Alois 20,

Lode Johanna 70, Løb Karl und Rosina 16, Loebel Wilhelmine 36, Löcker Luise 85, Löffler Adele, Hermann und Rudolf 77, Löffler Anna 26, Löffler Hermann und Karoline 19, 41, 68, 71, Löffler Leopold und Marie 19, Löffler Oswald 80, Löscher Katharina 44, Löwenberg Irene 76, Loewenson Hans Paul 25, Löwy Adolf 72, Löwy Cäcilie 31, Löwy Karoline 23, Loewy Moritz 70, Lohn Friedrich und Marie 16, Lohr Elisabeth und Johann 54, 72, Lohr Franziska von 62, Lohr Karl 65, Lohr Matthias 47, 84, Lohwasser Betty 53, Loibl Ferd. 16, Lojda Eveline 39, Loos Theodor 84, Lorang Emilie von 59, Lorenz Adolf, Karl und Paula 16, Lorenz Anna, Othmar und Otto 78, Lorenz Marie 26, Lorenz Othmar 77, 80, Losos Karl und Marie 77, Losse Anna 35, Ludwig Berta 27, Lukeschitsch Adolf und Marie 54, Lutz Stephan 52, Lux Alfred 35, Lux Anton und Therese 77.

M.

Machanek Marianne 75, Mack Marie 37, Mackel Franziska 65, März Marie 80, Mahatschek Karoline 22, Mahler David 52, Maier Johann 50, Maier Katharina 24, Maifarh-Mariot Ottilie 50, Makri Konstantin 57, Malek Alois und Georg 54, Malovich Eduard 70, Maly Barbara und Emil 76, Maly Franz 51, Maly Richard 35, Malzer Theresia 74, Mandl Alois und Friederike 60, Mandl Luise 45, Mantel Max 40, Mantler Elisabeth 38, Mantler Josef 57, Marcher Viktor 68, Marcik Wenzel 17, Maresch Johann, Josefa und Marie 21, Maresch Josef und Marie 25, Marhold Friedrich und Rosalia 21, 39, Marhold Marie 75, Markowitsch Fanny 85, Marouschek Apollonia 71, Marzian Johann und Susanna 27, Masarei Elisabeth, Leopoldine und Martha 42, Maschke Franziska 62, Matsche Josef 22, 34, Mattausch Antonie und Johann 50, Mattausch' Erben, Franz 42, Matzal Wilhelmine 34, Maudrich Anna 55, Maul Stephan 72, Maurer Engelbert und Josefine 56, Maurer Franziska 19, Mauthner Anna und Otto 42, Mauthner v. Markhof Magdalena 68, Mauthner Marie 51, Mautner Isidor 44, 59, Mayer Adalbert 63, Mayer Alois und Anna 86, Mayer Barbara 62, Mayer Ferdinand 85, Mayer Hermann 19, Mayer Josefine 48, Mayer Magdalena 30, Mayer Mathilde 34, Mayer Michael 39, Mayer, Dr. Otto 48, Mayerhofer Emil, Josef, Karl sen. und jun. 18, Mayr, Dr. Franz 62, Mayrhofer, Dr. Franz 21, 80, 82, Mayssen Friedrich und Rosa 71, Medek Anton und Katharina 47, Medetz Mathilde 34, Medlen Matthias 38, Medler Peter 77, Mehler Johann 67, Meichl Georg 74, Meinel Julius 44, Meisinger Karl 32, Meißner - Diemer Fanny 81, Meister Johann Josef 30, Meixner Sidonie 35, Melcher Marie 46, Melichar Antonie und Dr. Leopold 54, Melicher Theophil 33, 34, Meller Karl 78, Mendl Heinrich 40, Mendl Josef 45, Merker Ludwig 24, Merliceck Paula 80, Mermon Amalie und Rudolf 48, Merode, Sophie Baronin 41, Messinger Katharina 66, Meßner Franziska und Johann 20, Metzner Cäcilie 79, Meyer Franziska von 46, Mick

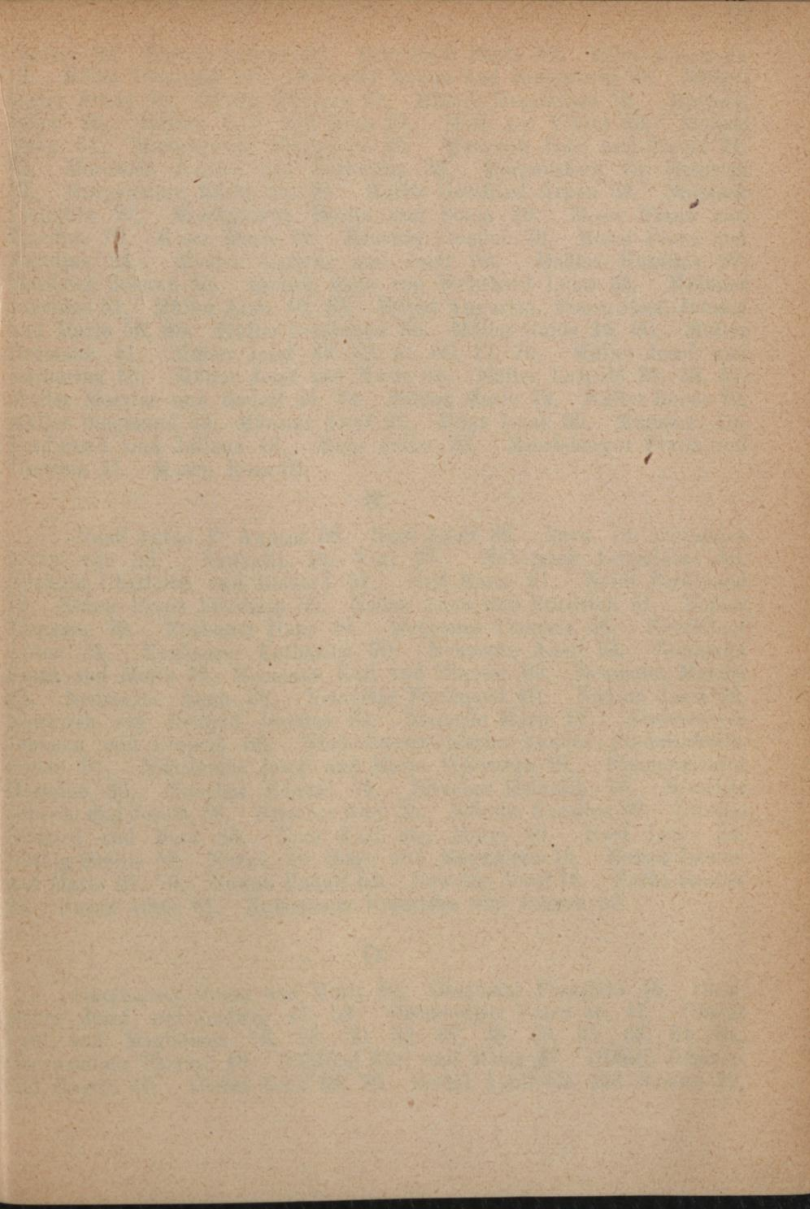

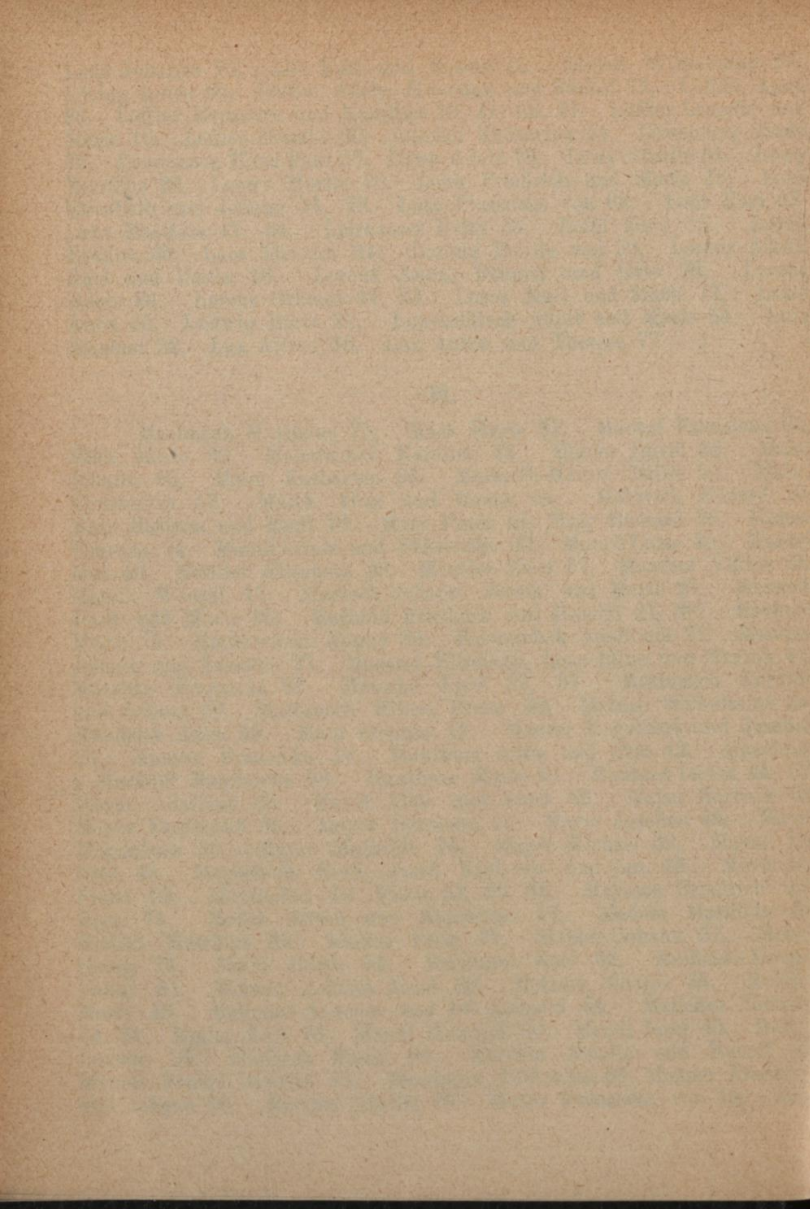

Therese 33, Miksch Johann 50, Mikulitsch Paula 67, Miller Franziska 18, Millet Franziska 32, Mirilović Emma und Konstantin 83, Mittermayer Franz 84, Mitzka Barbara 21, Mixner Magdalena 76, Mleynek Jakob 33, Mülzer Karl und Rosa 27, Moll, Dr. Viktor 59, Molnar Anna 31, Moraczewsky Philippine 26, Morawek Josef und Josefa 21, 85, Morawetz Johann und Katharina 38, Morgenstern, Dr. Heinrich 53, Morgenstern Käthe 25, 28, Moritz Gottfried Anton 69, Morsack Ludmilla 77, Moschkowitz Moritz und Sonja 23, Moser Franz und Karoline 70, Moser Marie 74, Mosettig Josefine 78, Mosor Franz und Karoline 24, Moßler Antonie und Josef 83, Moßler Hermine 52, Mostböck Johann 55, Mrazek Edle von Wehrbord Luise 36, Müldner Jakobine 51, Müller Alois 16, 53, Müller Augustin, Franz Josef, Johann und Marie 56, 86, Müller Ferdinand 81, Müller Guido 16, 80, Müller Hermann 41, Müller Josef 39, 40, 41, 50, 77, 79, Müller Josef und Katharina 65, Müller Josef und Marie 64, Müller Leopold 24, 33, 57, Müller Malvine und Rudolf 24, 49, Müller Marie 79, Müller Renee 70, Müller Siegmund 45, Münster Josef 21, Münz Isaak 35, Münzker, Dr. Ferdinand und Juliana 16, Muhr Julius 28, Mundsberger Franz und Theresia 51, Musch Rosa 81.

N.

Naaff Anton F. August 38, Nagl Adolf 83, Nava, Dr. Alexander Ritter von 58, Nawratil, Dr. Karl 67, Neberrack Leopoldine 46, Nechuta Charlotte und Richard 57, Neff Marie 21, Neidl Ferdinand 16, Neiser Franz Friedrich 35, Neßler Anna und Friedrich 61, Neßler Theresia 72, Neubauer Hans 84, Neubauer Theresia 66, Neufellner Anton 24, Neuhauser Katharina 79, Neumann Adolf 23, Neumann Franz und Marie 75, Neumann Karl und Therese 62, Neumann Martha 23, Neumayer Anna 39, Neureiter Ferdinand 40, Neuron Josef 16, Neuwirth von Neufeld Josefine 80, Niederle Marie 83, Niedermeyer Johanna und Leopold 56, Niederösterreichischer Landes-Findelanstalt-Fonds 31, Nikodemus Josef und Marie Walpurga 19, Nimmerrichter Hermine 35, Nirscher Eduard 55, Nirscher Heinrich 76, Nirscher Johann und Josefa 56, Nirscher Karl 35, Nitsche Karoline 69, Nitsche Richard und Rosa 83, Noel Karl und Marie 18, Noel Louis 34, Nöthig Sophie 52, Novak, Dr. Hugo und Magdalena 16, Nowak Johann und Marie 67, 70, Nowak Rudolf 52, Nowotny Josef 19, Nuche Gustav 23, Nussa Adele 81, Nußbaumer Franziska und Johann 53.

O.

Oberhauser Georg und Marie 66, Oberhofer Franziska 48, Obermayer Josef und Ludwig 47, 52, Obersberger Franz 46, 47, Oberst Paul und Magdalena 16, 25, 30, 32, 37, 38, 39, 53, 63, 64, 84, Oberwimmer Therese 48, Obhlidal Karl und Marie 57, Obratil Johanna und Martin 46, Obrist Josef 69, 76, Oertel Apollonia und Johann 22,

„Österr. Phönix“, K. k. priv. Lebensversicherungs-Gesellschaft 39, Offer Josef 25, Ohnhäuser, Dr. Viktor 43, Olbrich Josef 47, Opel Anton Josef und Mathilde 30, Oppelmayer Adelheid und Lorenz 52, Ortner's Erben, Rosalia 73, Osel Rosa 43, Osiander Karl 16, Ostermann Josef 34, 61, Ostrowsky Anna 59, Oswald Johann 61, Ottinger Alois 38, Ottinger Michael 55, Overhoff Irma 37.

P.

Pabl Johanna und Julius 24, Pacher Otto 37, Paganini Cirillo 27, Paganini Marietta 20, 27, Palka Franz und Josefa 68, Palla Therese und Viktor 61, Palme Elisabeth 59, 81, Palme Heinrich 48, 67, Panitzky Henriette und Leopold 66, Panzer Johann 43, Papoušek Johann und Viktoria 54, 74, Parizek Josef und Katharina 61, Pateisky Emilie und Otto 84, Patek Johann 19, Pattermann Josef 27, Patzak Anna und Franz 26, Patzner Josefine 43, 75, Paukert Gottfried und Ida 84, Paul Marie 51, Paulus Anton und Cäcilie 24, Pauly Josef und Josefine 45, 67, 78, Pauly Ottilie 68, Paumgarten Heinrich von 40, Pawlik August 61, Pechanetz Hugo 80, Peikert Max 45, Pekarek Johann und Marie 36, Pellinka Anna 79, Penka K. 66, Perediatkiewicz Karl 15, Peschek Anna 51, Peschek Christine 20, Peschl Paul 19, Peschle Friedrich 60, Pesendorfer Anna 74, Pestitschek Marie 42, Peter Josef und Theodor 23, 35, 36, Peterka Franz und Rosalia 24, Petersilka Wilhelm 24, Petr August und Bartholomäus 78, Petrzilka Josef 27, Petzl Anna und Ignaz 33, 59, Peysl Anna und Josef 25, 86, Pfannhauser Henriette und Wilhelm 36, Pfarre Pötzleinsdorf 60, Pfeiffer Anna 71, Pfeiffer Emil Felix 22, Pfeiffer Johann 85, Pfordte Friedrich Hermann 82, Philipp Peter 16, Piccard Heinrich 86, Picha Engelbert, Josef und Franziska 33, Pichler Anna und Anton 23, 31, Pichler Franz 86, Pichler Johann 39, Pichler Josefa 38, Pichler, Dr. Karl und Dr. Max Ritter von 34, Pick Amalie 18, Pick Eugenie und Gisela 26, Pick Wilhelm 68, Pietschmann Heinrich 76, Piller Emmerich, Gedcon, Ilona, Klara, Margit und Rosa von 77, Pilz Edle von Wernhof, Dr. Emil und Ludovika 66, Pitschak Laura 24, Piudo's Erben, Johann 57, Plachota Marie 34, Plank Johann und Wilhelmine 42, Plattner Anna 61, Plattner Elise 48, Pleininger Charlotte 74, Plöchl, Dr. Alois und Theresia 80, Ployer Georg 18, Podhrabsky Josef 40, Pöhl Josef 36, Pohl Johann 23, Poißl Wenzel 19, Pokorny Josef 42, Polack, Dr. Fritz 20, Polack Mathilde und Theodor 27, Polaschek Vinzenz 52, Politzer, Dr. A. und Julie 76, Pollak Adolfine und Dr. Alfred 69, Polsterer Josef und Marie 20, 39, Polzer Elisabeth 75, Pommer Anton und Barbara 50, Pommberger Marie 60, Poné Marie und Rafael de 86, Popek Franz 67, Popp Anna, Leopold und Marie 33, Poppenberger Ferdinand 28, Popper Auguste 44, Popper Hugo und Laura 63, Poritz Gottlieb 53, Posega Marie 84, Posendeiner Theresia 58, Posselt Josef 47, Postl Ferdinand 55, Potzoch, Dr. Alexius 16, Poy

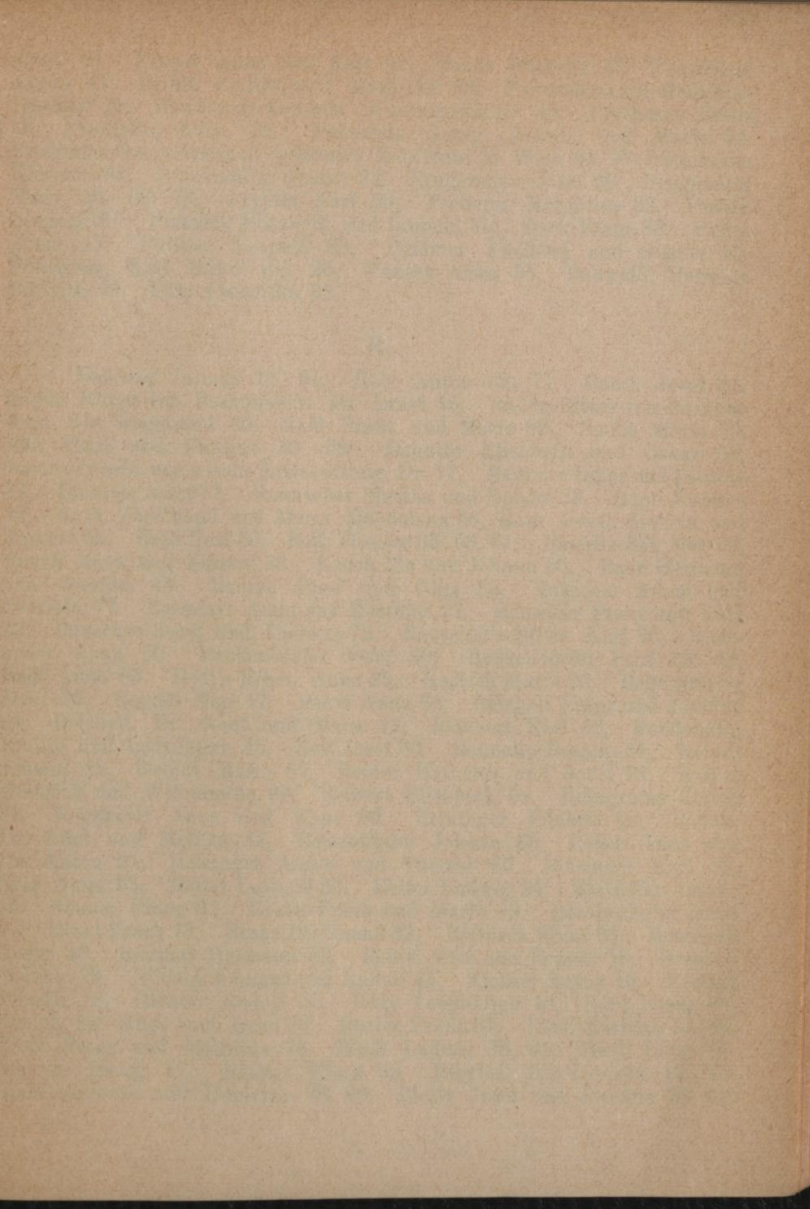

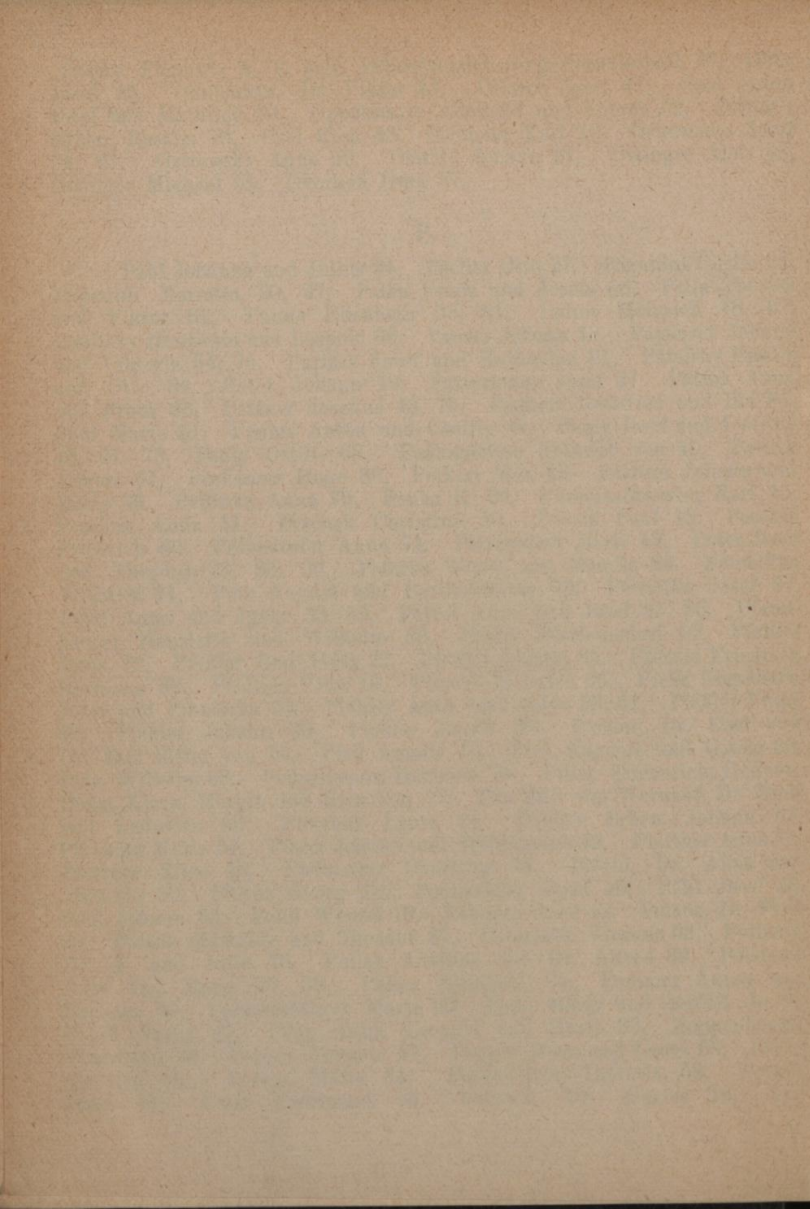

Josef 30, Prager Anna und Karl 32, Praus Wilhelm 47, Pressinger Anton 47, Pribil Emilie und Mathilde 68, Privat-Kranken-Pensions-Institut für Handlungs-Kommis „Confraternität“ 45, Prochaska Franz 65, Prochaska Luise 72, Prodstada Georg, Johann und Marie 54, Produktiv-Genossenschaft gelernter Kaufleute in Wien 51, 77, Prohaska Eleonora 38, Pruckmüller Gustav 23, Pruggmayer Josef 22, Pruggmayer Marie 35, 36, 76, Prybila Karl 63, Pscherer Margarete 22, Pschik Leopold 27, Ptaznick Elisabeth und Leopold 35, Puck Franz 82, Puhm Ernst 17, Pulitzer Leopold 83, Pummer Adelheid und Gustav 49, Puntigam, Karl Edler von 26, Punzet Anna 55, Pußwald, Hermine Baronin 59, Putz Franziska 31.

R.

Rabitzer Juliana 19, 51, Rabl Anton 68, 77, Racek Josef 21, Radda Ritter von Boskowitz, Dr. Ernst 45, Radda Ritter von Boskowitz, Dr. Siegmund 60, Radl Franz und Marie 82, Radon Marie 30, Raß Emil und Pauline 35, 62, Ragette Elisabeth und Oskar 81, Rakovsky'sche ungarische Ärzttestiftung, Dr. 71, Rammer Ignaz und Pauline 84, Rammer Josef 17, Rannacher Martha und Robert 23, Rapp Josefine 49, Rath Ferdinand und Maria Magdalena 56, Rath Josef, Severin und Therese 55, Rath Karl 60, Rath Therese 35, 56, 61, Raubitschek Max 69, Rauch Anna und Eduard 33, Rauch Ida und Johann 65, Raue Hermann und Josefine 41, Rausch Josef und Olga 35, Rauscher Adam und Theresia 77, Rauscher Anna und Matthias 27, Rauscher Franz und Karl 52, Rauscher Josef und Theresia 72, Rauscher's Erben, Karl 30, Rausmeier Anna 59, Reckendorfer Josef 30, Reckendorfer Paul 29, 82, Redl Anna 83, Redl's Erben, Anna 25, Redlich Marie 23, Regenstorfer Josef 34, Regner Karl 17, Rehor Anna 64, Reichelt Franz und Josefine 24, Reichelt, Dr. Josef und Marie 41, Reichert Karl 62, Reichmann Emilie und Leopoldine 45, Reif Josef 83, Reimann Rosalia 64, Reindl Johann 25, Reindl Marie 67, Reiner Heinrich und Josef 79, Reiner Heinrich und Wilhelmine 80, Reinert Elisabeth 59, Reingruber Emma 81, Reinhardt Anna und Hans 80, Reininger Eduard 60, Reisch, Dr. Emil und Melitta 44, Reisenthaler Johann 69, Reiser Anna und Dr. Anton 21, Reisinger Anton und Therese 65, Reisinger Karl 56, Reiß Anna 63, Reiter Leopold 38, Reiter Ludwig 24, Reithofer Amalie 18, Renner Franz 21, Resch Franz und Marie 43, Reschenhofer Ignaz 27, Resel Franz 73, Reska Ferdinand 32, Resnizek Franz 68, Reumann Georg 48, Reuther Hermann 83, Reutti Otto und Rosalia 18, Rezabek Rosalia 78, Ribisch Johanna und Rudolf 41, Richter Anton 46, Richter Johann 16, Richter Rudolf 35, Ridy Leopoldine 49, Ried Franz 68, Riedel, Dr. Hugo und Irene 23, Rieder Franz 81, Riedl Barbara 55, 56, Riedl Franz und Mathilde 78, Riedl Ludwig 33, 61, Riedl Luise 27, Riedner Georg 47, Riegler Klara 65, Riegler, Dr. Leopold 17, 75, Riehl Antonie und Heinrich 78, 83, Rielly Josef und Josefine 70, 74,

Riemer Rosette 65, Riener Anna 72, Rienöbl Adele und Heinrich 36, Rigand Berta 72, 81, Rimböck Robert 42, Ringel Eduard und Marie 85, Ringer Emilie 59, Robiczek Leopold 32, Rögl Therese 52, Röhricht Franziska 59, Römpler Hedwig 76, Rösner Marie 79, Rößl Johann und Marie 25, 62, Rößler Adolfine 16, Rötzer Marianne 69, Rötzer Otto 18, Rogau Josef und Marianne 57, Rohrer Fanny 35, Rohrhann Josef 18, Roithmer Franz und Therese 39, Rollet Kamilla 24, Rollinek Franziska und Guido 55, Rolmer Heinrich 77, Romstorfer Leopoldine 53, Roncali Katharina 18, 36, Rosenbaum Max 54, 79, Rosinek Elise 40, Roskopf Anna 38, Rosmanith Karl und Moritz 69, Rossi Adolf 34, Rosziszewski Bronislaw von 40, Roth Franziska und Leopold 85, Roth Friederike 68, Rothbauer Johann 63, Rothe Elise 34, Rother Anton und Marie 34, 79, Rother Betty 41, Rothschedl Franz 41, Rothschild, Albert Freiherr von 77, Roubitschek Berta 16, Rudolph Julius 27, Ruf Theodor 16, 53, Ruffani Karl und Leopoldine 63, Ruhrhofer Andreas und Theresia 28, Ruhrhofer Karl 82, Ruhrhofer's Erben, Karl und Katharina 69, Rund Franz 43, Ruß von Rußtal Karoline 73, Russek Franz und Rosa 37, Ruthmeyer Anna 67, Rybar-Bergmann Wilhelmine 46, Rzabek Emilie 67.

S.

Saaß Karl und Lina 80, Sacher Katharina 48, Sachs Richard 73, Safer Josef und Josefine 85, Sailer Josef 35, Salcher Franz 86, Sallaba Friederike 60, Sallaba Karl 28, 32, Salzer Franz 44, Salzer Richard 85, Sampalik Fanny und Karl 20, Sander Moritz und Regine 84, St. Josefs-Kirchenbau-Verein 57, St. Leopold-Votiv- und Pfarrkirchen-Bauverein 21, Sartory Anna und Heinrich 25, Sartory Johann 25, Sauer Hubert und Marie 76, Sauer Karl sen. 48, 55, Sauer Therese 35, Saurer Franziska und Samuel 57, Savonith Aloisia 78, Sawicki, Apollonius Ritter von 66, Scazigino Andreas und Cäcilie 57, 58, Schaat Edmund 21, Schablaß Jakob 50, Schachtner Apollonia 78, Schätz Josef und Marie 51, Schaffer Julie 68, Schaguni Elisabeth 86, Schallinger Elise 38, 54, Schalom August und Johanna 37, Schamburek Anton und Regine 81, Schametz Josef 68, Schamschula Franz und Marie 50, Schardinger Berta, Franziska und Marie 18, Scharfetter Robert jun. 42, Scharsach Max 71, Schatt Gisela 52, Schatzl Johann und Theresia 17, 66, Schauenstein, Dr. Anton Ritter von 44, Schauer Johanna 39, Schedy Anton und Leopoldine 25, Scheibenzuber Katharina 28, Scheidl Anna und Josef 56, Scheidl Franz 79, 84, Scheidl Hermine 31, Scheidl Josef 31, Scheidl Leopold 31, Scheidl Michael 82, Scheinpflug Ernestine 75, Schenker Hermann 46, Schenzl Marie 41, Scherb Marie 35, 41, 62, Scherer Auguste von und Dr. Max Ritter von 39, Schichser Anton 60, Schiendl Auguste 59, Schier Therese 46, Schierl Alois 85, Schießler Betty 57, Schikola Anna und Johann 47, Schiller, Dr. Adalbert 29, Schimak Anna und Laurenz 50, Schimo Andreas 59, Schindler Adolf und Ferdinand 81, Schindler Aloisia und Ferdinand

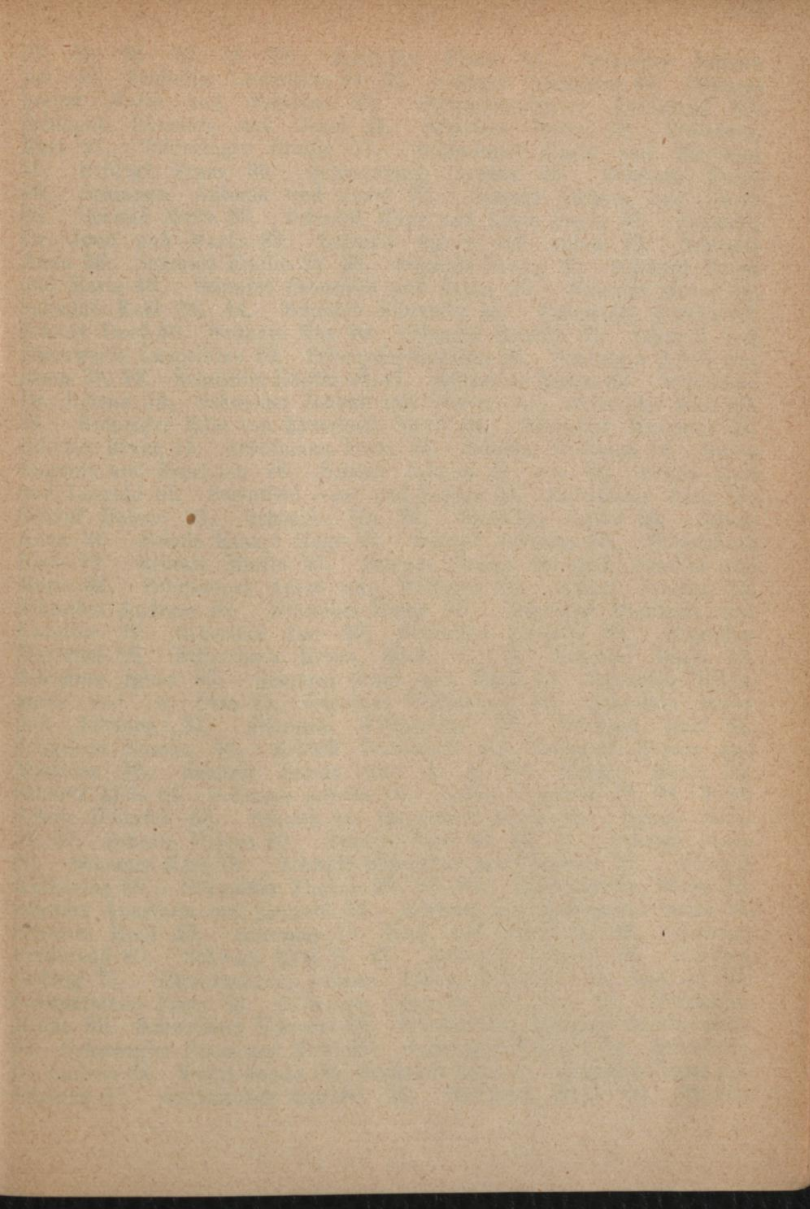

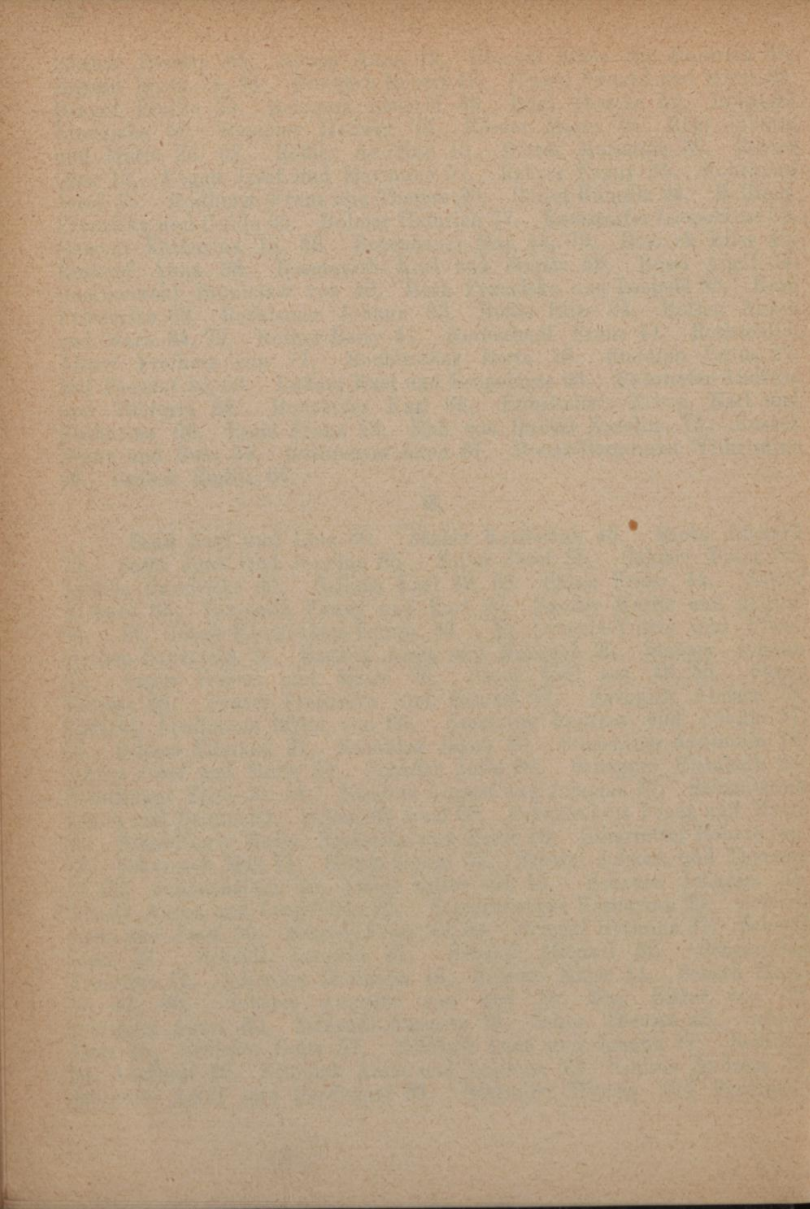

57, 59, 60, 70, 78, 79, Schindler Franz 32, Schindler Johann jun. 59, Schindler Leopoldine 24, 52, Schlager Alexander 46, Schlamberger Marie und Matthias 20, Schlammerdinger Ferdinand 85, Schlapak Eleonore und Josef 31, Schlehan Marie 49, Schleinzer Karl 21, Schlesinger Emilie 57, Schlesinger Marie und Matthias 75, Schlögl Franz 30, Schmartosch Amalie 35, Schmaus Franz 46, Schmeger Antonie und Josef 75, Schmid Ambros und Josefa 38, Schmid Marie 37, Schmid Hugo und Luzia Paula 79, Schmid, Dr. Josef und Marie 23, Schmidt Agnes und Anton 77, Schmidt Anna 58, Schmidt Emilie 24, 26, Schmidt Fanny 80, Schmidt Franz und Marie 48, Schmidt Franziska und Julius 55, Schmidt Georg 64, Schmidt Karl 34, 44, Schmidt Vinzenzia 45, Schmiedel Aurelia 22, Schmit Josef 40, Schmitz Max 49, Schmohl Rosalia 67, Schmoll von Eisenwerth Leopoldine 52, Schnayder Karoline 66, Schneider Adolf und Anna 38, 72, Schneider Emilie 46, 47, Schneider Emma 62, Schneider, Dr. Johann 74, Schneider Johann und Therese 47, Schneider Karl 53, 79, Schneider Edle von Ernstheim Marie 44, Schneller Henriette 34, Schober Franz 15, Schöffmann Franz 21, Schöller Heinrich 74, Schön Eugenie und Friedrich 78, Schoen Johann G. von 23, Schön Karl und Leopold 52, Schönfeld Josef und Sophie 49, Schönhofer Anna 30, Schöpf Helene 53, Schoepke Ida 76, Schoklitz Anton 55, Scholz Anna 26, Scholz Erhard Hugo 21, Schopf Johanna 18, Schornböck Karl 73, Schrall Moritz 57, Schram Cäcilie, Heinrich, Josefine und Marie 62, Schrammel Anton und Wilhelm 66, Schrek Josefine 15, Schreiber Andreas 82, Schreiber Franz 56, Schreiber Henriette und Karoline 79, Schreiber Leo 46, Schreiber Leopold 61, Schreiber Siegfried 58, Schreiber's Erben, Marie 31, 78, Schreier Marie 43, Schreiner Ignaz 63, Schrems Josef und Marie 42, Schrenkh Hildgarde und Dr. Otto 75, Schroeter Wilhelmine 40, Schromm Anton und Johanna 31, Schrutek Wilhelmine 58, Schubert Karl 64, Schuckert Rosalia 74, Schüch Ferdinand 40, Schügerl Helene und Matthias 16, Schürer Emma und J. F. 27, Schürr Marie 38, Schürtz Alois 64, Schüsser Johann 50, Schütz Friedrich 18, 28, 72, 82, Schuh Heinrich 63, Schultz von Stromwald Marie 63, Schulz Marie 57, 67, Schulze Helene 30, Schulze Josef 45, 48, 73, Schusta Franz 80, Schuster Karl 78, Schwab Sebastian und Theresia 38, Schwach Katharina 59, Schwaiffer Thomas 28, 69, 80, Schwaighofer Marie 35, Schwarz Anastasia und Leopold 38, Schwarz von Mohrenstein Anna 52, Schwarz Emil 23, Schwarz, Dr. Emil und Marie 65, 66, Schwarz Ferdinand 80, Schwarz Karl W. 29, Schwarz Leopold 38, Schwarz Ludwig 75, Schwarzenberg Johann, Fürst, Erbprinz von und zu 67, Schwarzmann Franz 33, Schweiger Cölestine und Hans 63, Schweiger Minna 59, Schweikert Hermine 58, Schweinburg Emanuel und Leontine 57, Schwengler Franz und Marie 80, Schwinger Wilhelm 20, Schwitzer, Dr. Ludwig 82, Scotti Amalie 32, Sedlacek Anna 43, Sedlaček Franz und Johanna 57, Sedlatschek Auguste 68, Sedlmayr Marie 52, Segalla

Antonie 72, Seiberl Katharina 73, Seichter Helene und Wilhelm 29,
 Seidler, Dr. Gustav 37, Seidl Rudolf 54, Seifert Anna und Franz 75,
 84, Seiler Eduard und Marie 46, Seiter Emilie 49, Seiter Jakob 36,
 Seitschek Franz Xaver 65, Seitz Aloisia und Johann 85, Seitz Anna
 15, Selitsch Georg und Marie 72, Sellin, Dr. Ernst und Martha 42,
 Semler Marie 29, Sendetzky's Erben, August 26, Sequens S. W. 78,
 Serve Amalie, Heinrich und Moritz 51, Setřil Johann und Katharina 20,
 Seufert Anton Philipp 82, Shirtcliffe-Blackey George 76, Sichart Adolf
 sen. 31, Sieber Antonie 28, 68, Sieghart Mathilde 25, Sieper Karl
 jun. 26, 28, Sigmund's Erben, Katharina 74, Sigmund Aloisia 33,
 Sikora Heinrich 25, Simlinger Barbara und Franz 31, 36, 40, 41,
 47, 53, 79, Simlinger Helene 70, Simon Ignaz 22, Simon Klementine
 51, Simon Wilhelm 62, Singer Betty, Hildegarde und Karl 84,
 Sirowy Karoline 38, Skach Anna und Johann 27, Skala Marie 21,
 Skutezky Leonore 20, Smegkal Marie 47, Sobotka Johann 71, Soche
 Ferdinand 36, Sohm Eleonore 27, Soldan Marie 64, Solin Anton und
 Katharina 38, Sommer Rudolf 21, Sonnenschein Debora und Joachim
 69, Sonnenthal Hermine von 18, Sorger Paul und Rosina 63,
 Soutschek 'Johanna und Josef 61, Sparkasse in Gmunden 29, Spar-
 kasse in Groß-Siegharts 54, Sparkasse in Wels 54, Sparkasse in
 Wolkersdorf 56, Spar- und Vorschuß-Konsortium „Währing“ des
 I. allg. Beamten-Vereines der österr.-ung. Monarchie 43, Speck-
 meyer Johann 86, Sperber Moritz 84, Sperk Emilie 61, 70, Spiegler
 Heinrich und Marie 58, Spinath Leopold 45, 57, Spitz Viktoria und
 Wilhelm 64, Springer Josefa 61, Springer Karl und Katharina 64,
 Stachl Leopoldine 27, Stachl's Erben, Leopoldine 21, 63, Stadler
 Alois 49, Stadler Barbara und Viktor 24, Stättermayer Anton 43,
 Stagl Elisabeth und Leopold 30, Stangler Katharina 83, Stanzel Ernst
 21, 84, Starzinger Franz 54, Starzinger Matthias 54, 75, Stastnik
 Luzia Karoline 67, 73, Stastny Katharina 75, Stauffer Viktor 57,
 Steding Heinrich 19, Stefanitsch Karl 56, Steidler Berta 58, Steiger
 Anna und Marie 83, Steinbach Karl 76, Steinböck Elisabeth und
 Rudolf 27, Steinböck Franz 17, 34, Steinböck Gerhard und Marie
 65, Steinböck Johann 67, Steinböck Julius 40, Steinbruch Adolf 17,
 Steinbühler Anton Josef 32, Steindl Anna 38, 46, 47, Steiner Anna
 24, 36, Steiner Johanna 59, Steiner Katharina 44, Steiner Leo 49,
 Steiner Rosa 56, Steinzer Franz 22, Stelzer Josef 55, 56, Stenke
 Elise 48, Stenz Franz und Katharina 31, Sterger Josef und Valentin
 42, Stern Berta und Eduard 29, 33, Stern, Dr. Gottwald 37, Stern
 Johanna 70, Stern Kamillo 40, Stern Siegmund J. 34, 43, Stern-
 Reinhardt Heinrich 46, Stiasny Marianne und Max 59, Stiaßny
 Therese 22, Stich Angela Franziska 78, Stich, Dr. Ignaz 17, Stieber
 Anselm 75, Stieber Josef 23, Stiebitz Franz Josef und Henriette 25,
 Stieger Franz 65, Stierschneider Heinrich 70, Stiff Ludwlg 20, Stiller
 Adolf und Marie 21, Stilmant Alfred und Dora 22, Stingeder Karl 73,
 Stingl Adam und Auguste 79, Stingl Georg 65, Stirling Georgine 20,

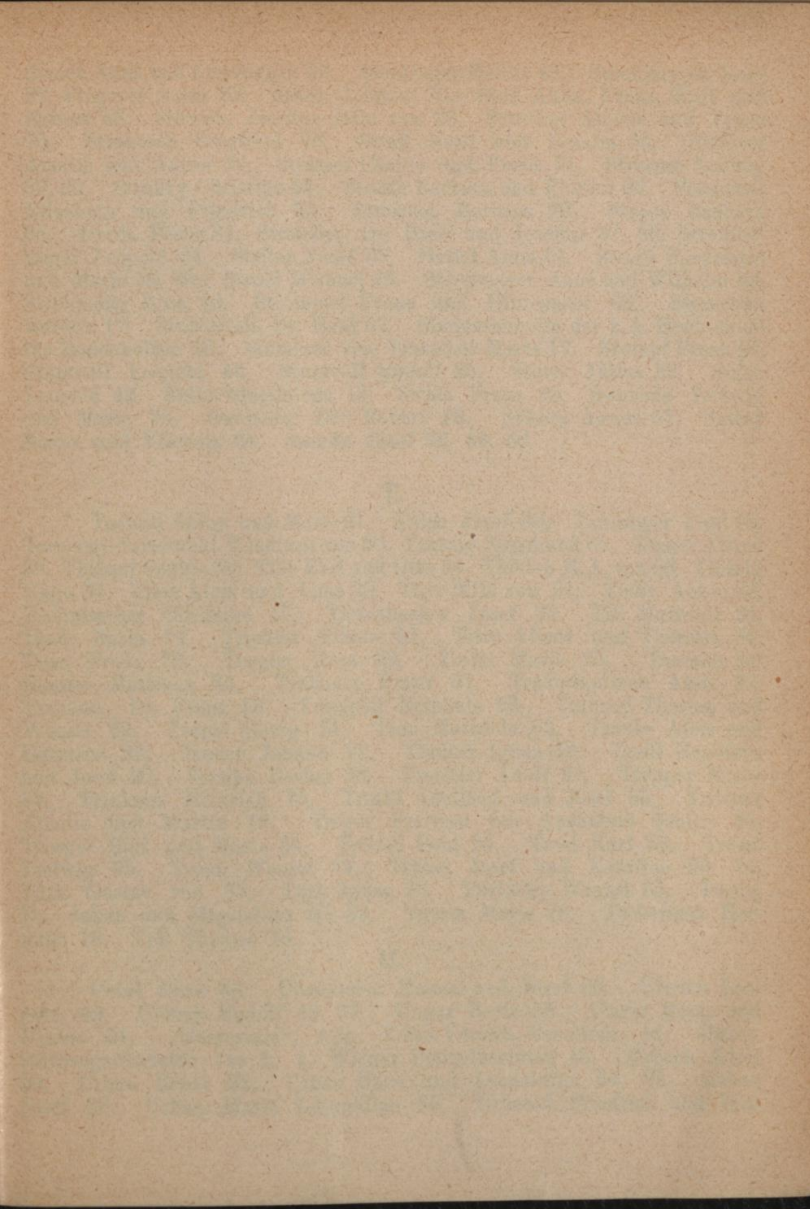

Stocek Anna und Konstantin 46, Stockinger Emilie 43, Stöcklmayer Josef 27, Stögerer Anna 83, Stony Johann 76, Stoß Anna, Franz, Karl und Robert 48, Stourzh, Josefine Edle von 26, Stracker Aloisia und Ignaz 70, Strakosch Siegfried 76, Straß Josef und Rosalia 36, Strasser Amalie und Anton 39, Strasser Cäcilie und Franz 51, Strasser Ludwig 59, 60, Straßky Christine 64, Straub Barbara und Florian 29, Straucher Elisabeth und Friedrich 55, Strauhal Barbara 29, Streda Barbara 83, Streda Franz 31, Streicher, Dr. Hans und Josefine 57, 60, Streimelweger Leopold 24, Stritar Josef 39, Stritzl Anna 61, Strobl Ferdinand und Marie 58, 80, Strobl Michael 43, Strohmayer Anna und Wilhelm 54, Strohmeier Rosa 40, Strommer Franz und Hildegard 68, Struschka Aurelia 17, Stubenvoll, Dr. Emil 67, Studentenheim der k. k. Hochschule für Bodenkultur 56, Stummer von Traunfels Marie 17, Stumpf Franz 48, Stumvoll Leopold 46, Stumvoll Rudolf 25, Sturm Julius 32, Sulke Leopold 42, Sulke Magdalena 18, Swala Franz 20, Swoboda Ludwig und Marie 75, Swoboda, Dr. Robert 26, Sykora Agnes 51, Szalay Simon und Viktoria 38, Szonda Josef 32, 49, 66.

T.

Tachezi Anton und Marie 61, Talpa Josef 30, Tanninger Paul 85, Tarnoczy-Tarnowski Wladimir von 50, Taussig Siegmund 65, Tezner Alfred 83, Thibaut Sophie 53, Thie Karl und Otto 54, Thielen M. A. von 53, Thimig Hugo 34, Thon Alois und Anna 20, Thyr Mila von 37, Tichy Anton 62, Tiefenbacher Christine 47, Tiefenbacher Josef 29, Till Mathilde 24, Tisch Karla 17, Tischler Viktor 22, Titze Albert und Theresia 81, Titze Franz 73, Toepler Rosa 82, Toifel Marie 23, Toscano del Banner Matthias 84, Trabauer Franz 37, Trakowanitsch Alois 27, Trambus, Dr. Franz 53, Trampler Reinhold 22, Tranner Therese und Wenzel 69, Trappl Georg 74, Trau Mathilde 53, Traube Alois und Hermine 83, Trauer Johann 61, Trauter Ignaz 52, Trefil Genofeva und Josef 20, Trenka Rosina 28, Trenkler Adolf 24, Trepper Moses 33, Trinkaus Heinrich 78, Trinkl Adelheid und Josef 85, Trittner Amalie und Martin 19, Tröger Freifrau von Anshaimb Emilie 31, Troeger Karl und Marie 54, Trömel Paul 24, Trost Karl 23, Troszt Ludwig 25, Trpak Wenzel 74, Trübel Josef und Karoline 55, 74, Türk Gustav von 37, Türk Ignaz 70, Turinsky Wenzel 65, Turyn, Dr. Jakob und Magdalena 30, 32, Tutein Marie 76, Tschermak Hermine 18, Tyll Therese 16.

U.

Uebel Anna 83, Überpacher Emma und Josef 65, Ullrich Leopold 42, Ullrich Rudolf 42, 57, Ungar Berta 58, Unger Betty und Gustav 34, „Universale“, Allg. Volks-Versich.-Gesellsch. 41, Unterstützungs-Societät der k. k. Wiener Polizeibeamten 45, Urbach Adolf 59, Urban Ernst 22, Urban Hans und Leopoldine 64, 85, Urban Josef 36, Urban Marie Leopoldine 65, Urbanek Friedrich und Wil-

helmine 28, 53, 81, Urbantschitsch, Dr. Ernst 34, Urbantschitsch, Dr. Viktor 22, Urmsetzer Elise und Dr. Jacques 17, 78, 82.

V.

Varsa Michael 29, 82, Veith Anton 34, Veith Josef und Wilhelmine 41, Venerandi Paula 18, 61, Verein des Kaiser Jubiläums-Stadttheaters in Wien 30, Verein für die evangelische Diakonissensache 21, 36, 67, Verein österr. Versuchsstation für Brauerei und Mälzerei 54, Vest Marie und Wilhelm von 16, Videky Ethelka und Ludwig 58, Vieröckl Anton und Marie 33, Vilimek Johann 16, Vogel Andreas und Antonie 65, Vogl Karoline 26, Vogl Marie 62, Vogt Jakob und Marie 47, Voitl Emil 24, Vorberger Anna 70.

W.

Waage Walpurga 44, Waas Franz 24, Waas, Dr. Moritz 37, Waber Franz und Theodor 71, Wachsmann, Dr. Hans und Dr. Max 42, Wachter Georg und Therese 48, Wärndorfer Berta und Samuel 44, Wärndorfer Friedrich 44, Wagenseil Pauline 45, Wagner Berta und Ernst 27, Wagner Josef und Marie 24, 38, 50, Wagner Ludwig 80, Wagner Marie und Richard 68, 70, Wagner Pius 58, Wagner, Wilhelm Ritter von 44, Waiz Katharina 57, Waldhauser Anton 20, Waldmann Aloisia und Franz 77, Waldmüller Marie 26, Waldschütz Elsa 18, 61, Wallner Franziska und Leopold 38, Wallner Marie Barbara 31, Walsch Johann und Marie 21, Walter Adelheid und Franz 75, Walter Alois 42, Walter Eleonore und Dr. Gustav 64, Walter Johanna und Josef 74, Walter Josefine 47, Walz Karl 52, Wambacher Josef 56, Wancura Thomas 62, Wanda Johann 31, Wanko Barbara und Josef 29, Waringer Franz und Gabriele 35, Warmuth Anton 58, Warteresiewicz, Severin Ritter von 36, Waschak Eugenie und Ferdinand 74, Wasserberger Josef und Karoline 69, Wasserburger Aloisia und Anton 55, 56, Wastl Irene und Viktor 65, Watzinger-Eckert Franz und Sophie 29, Watzl Christine 48, Wawra Franz 74, Wawreczka Franz 73, Weber Anton und Therese 45, Weber Katty 28, Weber Klara 64, Weber Marie 43, Weber Robert 71, Weckel Franziska 55, Weer-Thomayer Josef 17, 25, Wegscheider Barbara und Josef 67, Weichardt, Dr. Oskar 66, Weidinger Anton 19, Weigelsperg, Bela Freiherr von 18, Weigl Franz 73, Weigl Johann 53, Weilguny Josef 32, Weiner Amalie und Wilhelm 81, Weiner Heinrich 30, Weiniger Moritz 57, 63, Weiniger Wilhelm 63, Weininger Gisela und Salomon 25, Weinkopf Josef und Rosalia 55, Weinmann Aloisia 33, Weinmann Irma 64, Weinmann, Dr. Ludwig 18, Weinwurm Karl und Theresia 80, Weis Georgine 28, Weiser Anton und Melanie 49, Weiser August und Katharina 82, Weisgram Karl 61, Weiskirchner Franziska 77, Weiß Adeline 30, Weiß Barbara und Leopold 70, Weiß Hermine 28, Weiß Johann, Oskar und Robert 36, 60, 62, 85, Weiß Theresia 72, 80, Weißböck Nikolaus 44, 84.

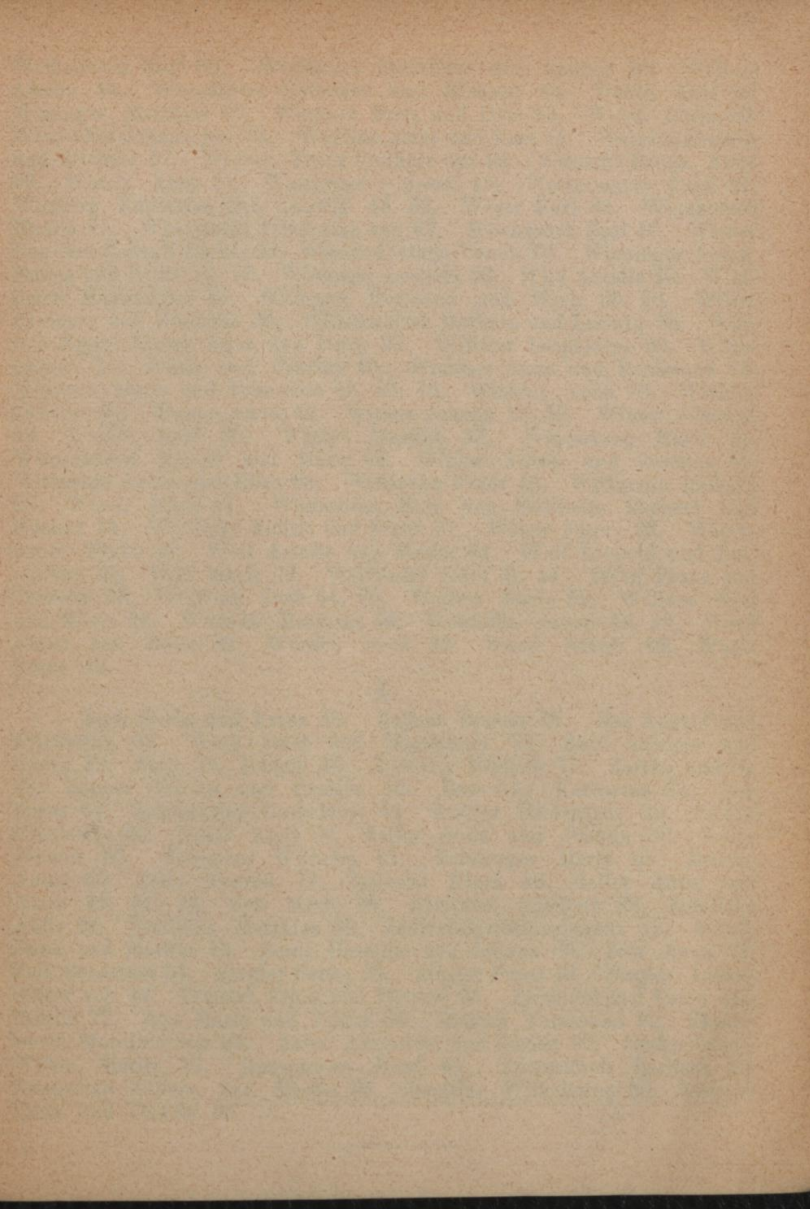

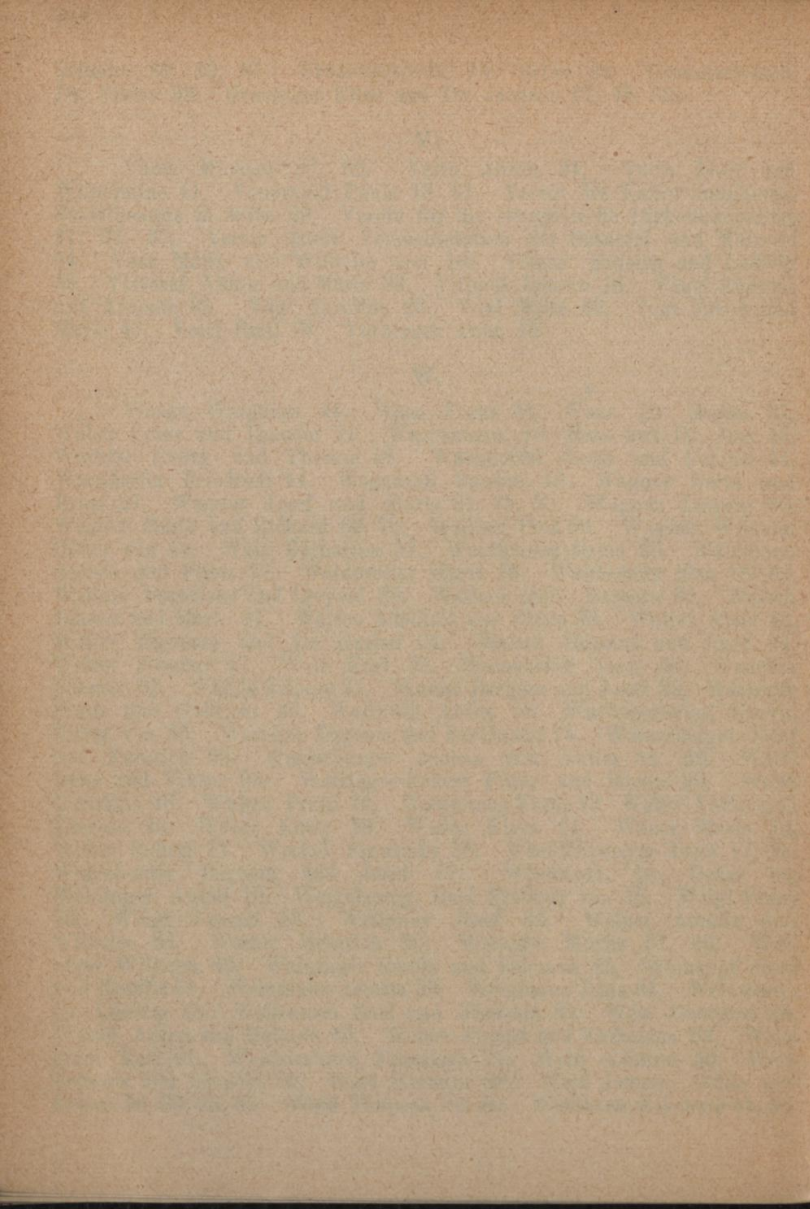

Weißböck Karl 68, Weißmann Henriette und Samuel 38, Welleaň Amilia 44, Wenediker Cölestine und Richard 84, Wenek Karl 79, Weninger Matthias 40, Wenisch Fritz und Otto 65, Wenzl Berta 69, Werdecker Johann jun. 84, Werdino Anna und Karl 45, Wergles Hedwig und Michael 57, Werner, Franz Freiherr von 18, Werner's Erben, Anna 69, Wesely Alois 74, Westermair Josef 45, Westermeyer Josef 21, Wexberg Katharina und Ludwig 48, 52, Weyer Karl 32, Widakovich Emilie 75, Wiedenfeld Friederike von 67, Wiedstruck Karl 47, Wiener Bau-Gesellschaft 29, 81, 82, Wiener Cottage-Verein 76, Wieninger Anton, Emma und Paula 54, 72, Wiesinger Leopold 83, Wild Amalie 80, Wildfeuer Maximilian 46, Wilfinger Hermann und Marie 35, 76, Willer Eleonore und Erasmus 38, Willersdorfer Barbara und Ludwig 55, Willfort Egon, Emma, Irma und Percy 27, Willfort Leopoldine 80, Willomitzer, Dr. Franz und Pauline 40, Wimmer Anna und Ferdinand 75, Wimmer Anton und Franziska 58, 59, 73, Winkler Anna 70, Winkler Therese 39, Winter Adolf 43, Winter Johann 22, 50, Winter Johanna 19, Winter Josef 80, Winter Josefine 18, Winterberg Marie 44, Winterhalter Ernest und Marie 64, Wipler Anton und Josefine 84, Wittmann Anton und Elise 83, Wittmann Franz 15, Wittmann Richard 50, Wlach Adolf 41, Wlatschika Edle von Stillheim Barbara und Eduard 34, Wodiczka Aloisia und Franz 71, Wöber Fanny 32, Wögerbauer Franz 35, Wolf Amalie und Moritz 81, Wolf Leopold und Leopoldine 31, Wolf Marie 72, Wolfbauer Josef M. 44, Wolf Franz und Theresia 58, Wolfrum Otto 44, 76, Wolletz Marie 52, Wollner Karl und Marie 54, Womela Matthias 19, Woniafka Anton 48, 49, Worff Franz und Marie 22, Wunsch Josef 18, Wurst Albert 46, Wurst Franz 42.

Z.

Zach Berta und Franz 58, Zajicek Roman 78, Zak August und Friederike 62, Zang Josef und Magdalena 52, Zapf Antonie und Georg 19, Zapf, Dr. Johann 44, Zarowny Basilius 71, Zatzka Ludwig 28, Zauner Johann und Pauline 18, Zawodsky Katharina 33, Zeh Franz 67, Zehetgruber Leopoldine 41, Zeidler Hildegard 29, Zeileis Friederike 40, Zeiler Alois 56, Zeiler Anna und Johann 56, Zeiler Johann 60, Zeilmann Wilhelm 67, Zeisberger Marie 61, Zelisko Anton 50, Zelle Konrad 77, Zellenka Klara 46, Zeller Anna und Klara 42, 51, 74, Zelt Marie 34, Zemlička Adalbert 28, Zemlička Anna 22, Zemlička Matthias 38, Zentral-Speditionsbureau 19, Zernik Jenni und Markus 43, Zerny Hermine und Johann 69, Zett Anna 72, Zett Sebastian 54, Ziegler Fanny 23, Ziegler Franz 49, Ziegler, Luzian Ritter von 44, Zimmel Franz und Therese 84, Zimmermann Anton und Emilie 77, Zips Marie und Viktor 66, Zischek Ferdinand 82, Znaimwerth Mathilde von 84, Zuber Alexander und Rosina 50, Zuckermann's Witwe, Moritz 17, Zugschwert Josef 40, Zuttelkirch Barbara 29, Zwatschka Juliana und Martin 26, Zwettler Wilhelmine 60, Zwicker Ignaz und Therese 56.

JOSEF LENOBEL, Verlagsbuchhandlung

Wien, IX/1 Thurngasse 15.

Für alle Hausbesitzer, Baumeister, Architekten, Ingenieure, Kreditinstitute, Sparkassen, Bauunternehmer, Hypothekenbüros, Advokaten, Notare, Bauindustrielle, Gewerbetreibende, Ämter etc.!

Einzelhefte des

Häuserkataster

der k. k. Reichshaupt- u. Residenzstadt Wien.

Herausgeber: JOSEF LENOBEL.

Verfaßt auf Grundlage des vom k. k. österr. Finanzministerium und der Gemeinde Wien zur Verfügung gestellten Quellenmaterials, mit **handschriftlichen Einzeichnungen aller Ergänzungen und Veränderungen bis zum letzten Monate:**

Heft 1. I. Bezirk K 20.—, Heft 2, II. Bezirk K 15.—, Heft 3, III. Bezirk K 20.—, Heft 4, IV. und V. Bezirk K 25.—, Heft 5, VI. und VII. Bezirk K 20.—, Heft 6, VIII. und IX. Bezirk K 20.—, Heft 7, X. Bezirk K 15.—, Heft 8, XI. und XII. Bezirk K 25.—, Heft 9, XIII. Bezirk K 25.—, Heft 10, XIV. und XV. Bezirk K 15.—, Heft 11, XVI. Bezirk K 20.—, Heft 12, XVII. Bezirk (Hernals) K 10.—, Heft 13, XVII. Bezirk (Dornbach Neuwaldegg) und XVIII. Bezirk (Währing) K 15.—, Heft 14, XVIII. Bezirk (Gersthof, Neustift a. W., Pötzleinsdorf, Salmannsdorf, Weinhaus) K 8.—, Heft 15, XIX. Bezirk (Ober- und Unter-Döbling, Grinzing und Heiligenstadt, Josefsdorf, Kahlenbergerdorf, Nußdorf, Ober- und Unter-Sievering) K 15.—, Heft 16, XX. Bezirk K 8.—, Heft 17, XXI. Bezirk, K 30.—.

Das Buch enthält die katastralische Beschreibung sämtlicher Häuser. Bei jedem Hause sind folgende Daten angegeben: Die Orientierungsnummer, Konskriptionsnummer, Name der Straße oder des Platzes, in welcher das Haus seinen Eingang hat, die identische Bezeichnung jener Straße, in welcher das betreffende Haus eventuell eine zweite Front hat, die Grundbucheinlagennummer, die Bauarea in Quadratmetern, der amtlich richtiggestellte Jahreszins ohne Zinskreuzer und Nebengebühren, die allfällige Steuerfreiheit mit Angabe des Endtermins, die Anzahl der Stockwerke und Wohnungen, das Jahr, in welchem das Haus erbaut wurde und der Name des Besitzers.

Durch alle Buchhandlungen zu beziehen.

Ergänzungsblatt

zum

„Häuser-Kataster der k. k. Reichshaupt- und Residenzstadt Wien“

Herausgeber: **JOSEF LENOBEL.**

—= III. Jahrgang. =—

☛ **Erscheint monatlich einmal.** ☛

Preis K 24.— ganzjährig, K 12.— halbjährig.

□ □ □

Dasselbe enthält alle **Ergänzungen und Veränderungen**, die auf den „Häuser-Kataster“ (Verlag Josef Lenobel, Wien) Bezug haben, wie: Neubauten und Umbauten mit ihren katastralischen Beschreibungen, Neubauten und Umbauten, für welche eine **erste Benützungsbewilligung** erteilt wurde, Veränderungen und Ergänzungen in der Numerierung, Besitzveränderungen, Demolierungen usw.

Durch alle **Buchhandlungen** und den unterzeichneten Verlag zu beziehen.

Josef Lenobel

Verlagsbuchhandlung

Wien, IX/1. Thurngasse 15.

JOSEF LENOBEL, VERLAGSBUCHHANDLUNG

Wien, IX/1 Thurngasse Nr. 15.

Postsparkassen-Konto Nr. 82.502.

Telephon Nr. 22.163.

Hochgeehrter Herr!

Der ergebenst Gefertigte erbittet sich Ihre Aufmerksamkeit für eine neue Kunst. Seit Jahren mühen sich Wissenschaft, Kunst und Technik um die

Farbenphotographie nach der Natur.

Dem Einzelnen gelang es wohl, die Farbenpracht auf das Papier zu bannen, doch blieb es auf kostspielige Ausnahmen beschränkt oder die noch unvollkommene Technik lieferte minderwertige Massenprodukte.

Nach langem Studium und vielen Versuchen ist ein Werk entstanden, das die neue Kunst der Farbenphotographie in ungeahnter Pracht und Naturtreue, so daß sie mit den besten Schöpfungen der Landschafts- und Bildnismaler verglichen werden kann, zum erstenmal der Allgemeinheit zugänglich macht. Dieses Werk betitelt sich:

DIE WELT IN FARBEN

Österreich-Ungarn, Deutschland, Italien und die Schweiz

Herausgeber Dr. Johannes Emmer

General-Sekretär des Deutschen und Österreichischen Alpenvereines und erscheint in

drei Mappen

mit 150 kleineren, im Text eingestreuten und 120 auf Tafeln aufgezogenen, grossen Farbenphotographien zu dem im Verhältnis niedrigen Preise von **36 Kronen pro Mappe**.

Jede Mappe ist einzeln käuflich.

Ich bitte jeden Kunst- und Naturfreund, jeden, der unser schönes Heimatland, oder Deutschland, Italien oder die Schweiz durchstreift hat, sich die eine Mappe portofrei vom nächsten Buchhändler zur Ansicht schicken zu lassen. Es erwächst daraus nicht die Verpflichtung, die Mappe zu behalten, auch entstehen keine sonstigen Kosten. Ich beabsichtige durch mein Anerbieten zunächst die kunstsinnigen und gebildeten Kreise mit der Farbenphotographie bekannt zu machen und deren Aufmerksamkeit gleichzeitig auf ein künstlerisch vollendetes und trotzdem wohlfeiles

Geschenkwerk

zu lenken, wie es seit Jahren nicht geboten wurde.

Die Mappe wird an solvente Käufer auch gegen monatliche Teilzahlungen von K 10.— ohne Preiserhöhung abgegeben.

Hochachtungsvoll

JOSEF LENOBEL, Verlagsbuchhandlung.

JOSEF LENOBEL, Verlagsbuchhandlung
Wien, IX/1.

Eine aktuelle Schrift!

WIEN-BERLIN

Ein Vergleich

von

Alfred H. Fried.

Preis geheftet K 4.—
131 Seiten Oktav, auf starkem Modern-Druckpapier.

Das Buch behandelt den großen **Unterschied zwischen Nord und Süd** und zieht einen durchaus treffenden **Vergleich zwischen den beiden Weltstädten deutscher Zunge**.

Fried, ein geborener Wiener, der zwei Jahrzehnte in Berlin gelebt hat, kennt beide Städte genau wie selten einer. Er ist ein objektiver Beurteiler, er hebt Licht und Schatten hervor und sucht aber auch den Schatten zu begründen, die Nachteile zu erklären, und vielleicht gelingt es ihm auch, darzulegen, daß manche vermeintliche Nachteile keine Nachteile sind. Fried hat sein Buch in vier Gruppen geteilt. Er betrachtet das Leben in Wien und Berlin „**Auf der Straße**“, dann „**Im Hause**“. Ferner vergleicht er „**Die Leute**“ und „**Das öffentliche Leben**“. Er legt im Schlußkapitel die Erkenntnis dar, daß in **Wien die Menschen das Bessere sind, in Berlin die Einrichtungen**.

— Durch alle Buchhandlungen zu beziehen. —

Jeder Hausbesitzer und Administrator abonniere die
Österreichische
Hausbesitzer-Zeitung

Offizielles Organ des „Bundes der niederöst. Hausbesitzervereine“ und der demselben angehörigen Vereine sowie des „Bundes der Hausbesitzer von Wien u. Umgebung“.

Erscheint jeden Sonntag. Preis pro Jahr nur 5 Kronen.

Die „**Österreichische Hausbesitzer-Zeitung**“ vertritt ausschließlich die Interessen der Hausbesitzer. Das Blatt ist nach jeder Richtung hin unabhängig, befaßt sich nicht mit Politik und behandelt ausschließlich nur solche Fragen, deren Erörterung das Interesse des Hausbesitzerstandes gebietet. Das Blatt berichtet getreulich über den jeweiligen Stand der **Hauszinssteuer-Reform**, welche eine Lebensfrage der Realitätenbesitzer bildet und mit dem Wohl und Wehe derselben aufs innigste verknüpft ist, und unterstützt in energischer Weise die Bestrebungen, die auf den Fortschritt dieser Reform und die Erkaufung eines günstigen Resultates gerichtet sind. Die „**Österr. Hausbesitzer-Zeitung**“ gibt ihren Abonnenten **fachmännische Auskünfte in allen Rechts-, Steuer- und Hausverwaltungs-Angelegenheiten**, die sonst nur durch Anschaffung teurer Bücher oder kostspielige Konsultationen erhalten werden können. Die Abonnenten der „**Österreichischen Hausbesitzer Zeitung**“ erhalten in der Redaktion **Auskünfte und Ratschläge gratis über Einkommensteuer-Fassionen, Mietzinsbekenntnisse, Aufkündigungen, Zinsklagen, Rekurse in Steuersachen, Hausbelehnungen etc.**

AUSKÜNFTE an Abonnenten werden unentgeltlich erteilt in der Redaktion IX. Alserstraße 50. Kanzleistunden: 8—12 u. 2—6 Uhr. An Sonntagen und Feiertagen geschlossen. **Telephon 22833.**

Drucksortenverlag von 30 Formularen zur Hausverwaltung zu billigsten Preisen.

I. Haussätze von $3\frac{7}{8}\%$, II. Haussätze von 5% , Bankkredite von $4\frac{1}{4}\%$ aufwärts.

Ferner Verkauf und Kauf, sowie Tausch von Häusern, Gütern, Villen, Bauplätzen und Gewerbe-Etablissements besorgt rasch und billigst ohne Vorspesen, das von der hohen k. k. Staathalferei konzessionierte Bureau

ARTUR HRADIL

IX. Bezirk, Währingerstrasse 6

Telephon 22.233.

Gegründet 1888.

Reichsortiertes Lager von Lampen und Lustern für Gas- und elektrische- und Petroleum-Beleuchtung für Vestibüle, Stiegenhäuser und Wohnungen zu Original-Fabrikspreisen.

Installationen billigst und rasch.

