

Wiener Stadt-Bibliothek

79902 A

U 0299

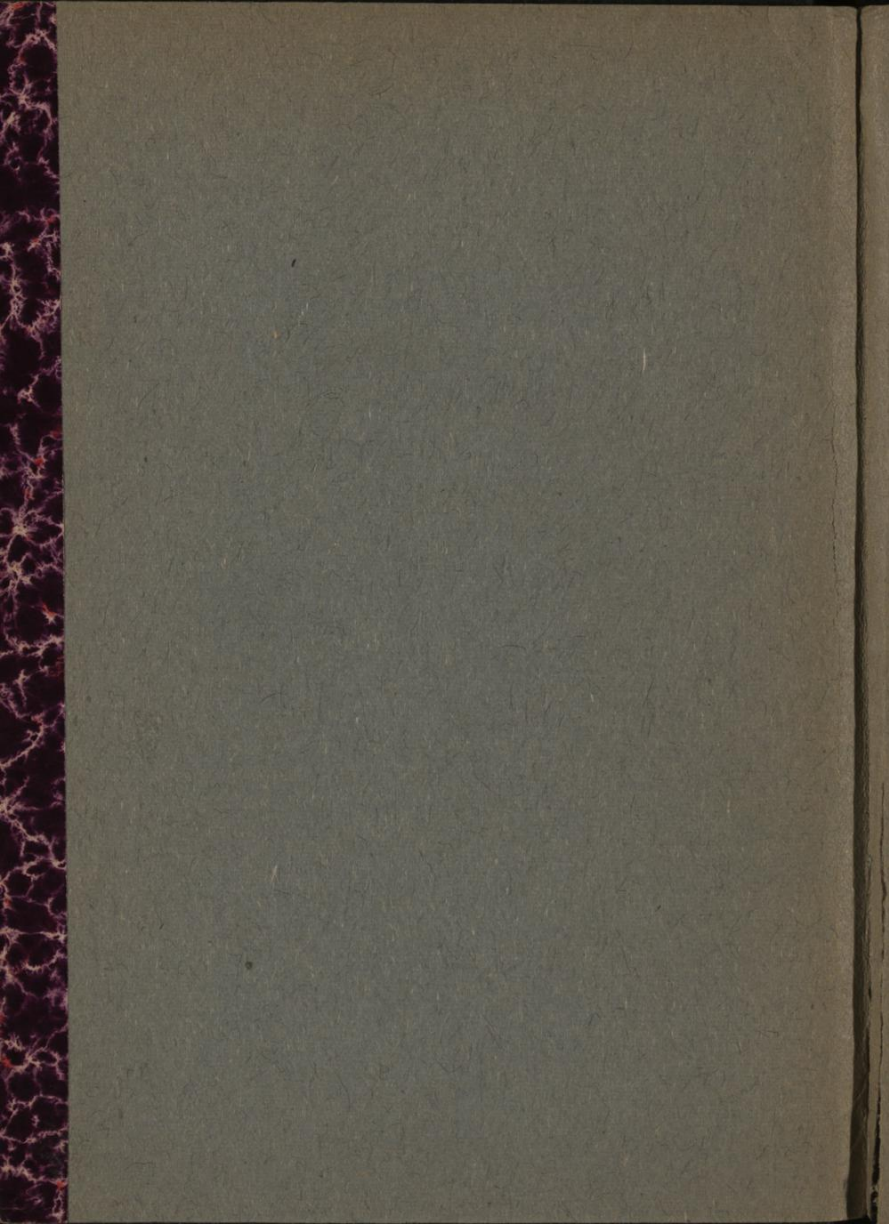

Preis K 2.—.

75

▲ ▲ ▲ I. BEZIRK ▲ ▲ ▲

Das Buch der Häuser und = Hausbesitzer Wiens. =

Alle Rechte vorbehalten.
Herausgeber: JOSEF LENOBEL.



WIEN u. LEIPZIG 1908.

JOSEF LENOBEL, VERLAGSBUCHHANDLUNG.

Alle Rechte vorbehalten.

2. 11. 1888



Für Hausbesitzer und für alle kaufmännischen Betriebe!

„Das Buch der Häuser und Hausbesitzer Wiens“ besteht
Heften (Format 16×11 cm).



Jedes Heft behandelt einen Bezirk und hat folgenden Inhalt:

1. Eine Darstellung der richtigen Fassung des Er-
ges aus Hausbesitz, einerseits zur Einkommensteuer,
dererseits zur Hauszinssteuer unter Berücksichtigung
cht nur der bezüglichen gesetzlichen Bestimmungen,
ondern auch unter Heranziehung des vorliegenden
ateriales an Finanz-Ministerial-Verordnungen und
erwaltungsgerichtshof-Judikaten.
2. Alle Häuser des Bezirkes nach Straßen alphabe-
tisch und nach Orientierungsnummern arithmetisch ge-
ordnet mit den Namen der Hausbesitzer nach dem
neuesten Stande.
3. Ein alphabetisch geordnetes Namensverzeichnis
r Hausbesitzer.
4. Nach jedem gedruckten Blatte ein eingehaftetes
es Blatt zur Vormerkung der Veränderungen und
derer Notizen.

Jedes Heft ist **einzeln käuflich** und je nach der Ausdehnung des Bezirkes zu nachstehenden Preisen zu erwerben:

Heft 1 (I. Bezirk) K 2.—;	Heft 12 (XII. Bezirk) K 3.—;
Heft 2 (II. Bezirk) K 3.—;	Heft 13 (XIII. Bezirk) K 3.—;
Heft 3 (III. Bezirk) K 3.—;	Heft 14 (XIV. Bezirk) K 2.—;
Heft 4 (IV. Bezirk) K 2.—;	Heft 15 (XV. Bezirk) K 2.—;
Heft 5 (V. Bezirk) K 3.—;	Heft 16 (XVI. Bezirk) K 3.—;
Heft 6 (VI. Bezirk) K 2.—;	Heft 17 (XVII. Bezirk) K 3.—;
Heft 7 (VII. Bezirk) K 2.—;	Heft 18 (XVIII. Bezirk) K 3.—;
Heft 8 (VIII. Bezirk) K 2.—;	Heft 19 (XIX. Bezirk) K 3.—;
Heft 9 (IX. Bezirk) K 3.—;	Heft 20 (XX. Bezirk) K 2.—;
Heft 10 (X. Bezirk) K 3.—;	Heft 21 (XXI. Bezirk) K 3.—.
Heft 11 (XI. Bezirk) K 3.—;	

Durch diese bequeme und billige Bezugsweise wird das Buch nicht allein den **Hausbesitzern Wiens** zugänglich gemacht, sondern auch **jeder Industrielle** und **Kaufmann des In- und Auslandes**, ja selbst der **kleinste Gewerbetreibende des Bezirkes** wird in die Lage gesetzt sein, sich dieses

 zur **Versendung von Preislisten und geschäftlichen Mitteilungen** 

ganz besonders eignende Hilfsbuch dienstbar zu machen.

Das komplette Werk wird

ca. 40.000 vorzügliche Adressen

enthalten.

Um die Anschaffung des kompletten Werkes den Interessenten leichter zugänglich zu machen, eröffne ich hiemit eine

Subskription auf den Bezug des ganzen, aus 21 Heften bestehenden Werkes  **zum Preise von K 30.—, zahlbar in drei Teilzahlungen à K 10.—,**

und zwar bei Empfangnahme des 1., 8. und 15. Heftes.

Jede bessere Buchhandlung, jeder Kolporteur nimmt Bestellungen auf Einzelhefte und Subskriptionen auf das »Buch der Häuser und Hausbesitzer« entgegen.

Hochachtungsvoll

JOSEF LENOBEL.

Die Fassion des Ertrages aus Hausbesitz zur Personaleinkommen- und zur Hauszinssteuer.

Abkürzungen.

- F. M. E.: „Finanzministerialerlaß.“
H. Z. St.: „Hauszinssteuer.“
P. E. St.: „Personaleinkommensteuer.“
P. E. St. G.: „Gesetz vom 25. Oktober 1896, R. G. Bl. Nr. 220, betreffend die direkten Personalsteuern.“
V. G. H. E.: „Verwaltungsgerichtshof-Erkenntnis.“
V. V. V.: „Vollzugsvorschriften hiezu. Die hinzugesetzten römischen Ziffern indizieren den Teil (I., II., III. Teil usw.).“
R. G. Bl. „Reichs-Gesetz-Blatt.“

Das Charakteristische des Systems unserer direkten Steuergesetzgebung seit dem Inkrafttreten der 1896er Personalsteuergesetze liegt in dem Nebeneinanderbestande einer, in ihrem Principe alle steuerkräftigen Staatsbürger und gewisse, gesetzlich bezeichnete ausländische Individuen treffenden allgemeinen Subjektsteuer, der Personaleinkommensteuer und daneben verschiedener, mehr oder weniger konsequent als Objektsteuern gedachter Ertragsteuern.

Es ist hier nicht der Platz, diese Duplizität unseres Systems der direkten Steuern finanzpolitisch oder rechtswissenschaftlich zu rechtfertigen, da es sich an dieser Stelle nur darum handelt, eine verlässliche und praktisch brauchbare Anleitung für die richtige Fassion des Ertrages aus einer speziellen Einkommensquelle, dem „Hausbesitze“, sowohl als Einkommen zur P. E. St., als auch als Ertrag zur H. Z. St., zu geben.

Im allgemeinen sei nur, zum besseren Verständnis der folgenden Darstellung bemerkt, daß bei Ermittlung des steuerpflichtigen Nettozinses als Bemessungsbasis, einerseits für die P. E. St. als Subjektsteuer, andererseits für die Hauszinssteuer als Objektsteuer, die bezüglichlichen gesetzlichen Bestimmungen hauptsächlich darin divergieren müssen, daß im ersten Falle die individuelle Leistungsfähigkeit des Steuersubjektes bei Beurteilung seiner Steuerpflicht zu berücksichtigen sein wird, während im zweiten Falle lediglich der Ertrag des Steuerobjektes,

ohne Rücksichtnahme auf das bewirtschaftende Steuersubjekt, nach Durchschnittsverhältnissen, also mehr oder weniger schematisch zu erfassen sein wird.

Der Ertrag aus Hausbesitz ist also sowohl zur P. E. St. als Teil des Einkommens, als auch zur H. Z. St. als Objektertrag, vom Hausbesitzer zu fatieren, häufig, ohne daß derselbe sich des prinzipiellen Unterschiedes beider Steuerarten bewußt ist. Er nimmt Daten aus seinem H. Z. St.-Bekennnis in die P. E. St.-Fassion herüber und umgekehrt, welcher Vorgang oft zu steuerbehördlichen Beanständungen führt, die dem Fatenten als Vexationen erscheinen, da er ja seine Daten aus amtlichen, sonach, wie er meint, in ihrer Richtigkeit bereits beglaubigten Dokumenten geschöpft hat.

Die folgende Darstellung soll nun diesem Übelstande durch die Gegenüberstellung der richtigen Fassion des Ertrages aus Hausbesitz zur P. E. St. einerseits und zur H. Z. St. anderseits abhelfen.

A. Die Fassion des Ertrages aus Hausbesitz zur zur Personaleinkommensteuer.

I. Subjekte der Besteuerung,

I. Inländer¹⁾.

a) Die im Inlande wohnhaften Angehörigen der im Reichsrate vertretenen Königreiche und Länder haben, nach § 153, Z. 1. l. a, ihr gesamtes, (also auch das ihnen aus dem Auslande zufließende) Einkommen der P. E. St. zu unterziehen.

Wohnen Angehörige dieser Reichshälfte ständig im Auslande, so sind sie hinsichtlich des gesamten ihnen aus dem Inlande zufließenden Einkommens personaleinkommensteuerepflichtig. (§ 153, Z. 1. l. b des P. E. St. G.). Sie haben sonach das ihnen aus im Inlande liegenden Gebäuden zufließende Einkommen mit der P. E. St. zu versteuern.

b) Die Befreiung von der P. E. St. der im § 154, Z. Z. 6 und 7 benannten Militärpersonen²⁾ erstreckt sich nur auf die diesen Personen aus ihrem militärischen Verhältnis zufließenden Bezüge. Ihr anderweitiges Einkommen, sonach auch ihr Einkommen aus Hausbesitz, ist der P. E. St. unterworfen und wird nach dem Verhältnis des steuerpflichtigen

¹⁾ Als Inländer haben gegenüber dem P. E. St. G. nur die Angehörigen der im Reichsrate vertretenen Königreiche und Länder zu gelten. Ungarische Staatsbürger gelten in diesem Zusammenhange als Ausländer.

²⁾ Im Frieden die aktiven „Offiziere, Militärärzte, Auditore, Truppenrechnungsführer“ und Mannschaftspersonen, nicht aber die Militärbeamten; im Mobilisierungsfalle alle mobilisierten Militärpersonen und die während der Mobilität bei der Militärverwaltung zur Dienstleistung eingeteilten Zivilpersonen für die Dauer der Mobilität.

zum Gesamteinkommen versteuert. Aus letzterem Grunde ist in der Fassung stets das Gesamteinkommen anzuführen. Das Analoge gilt mutatis mutandis auch bezüglich der Mitglieder des kaiserlichen Hauses, welche nach § 154, Z. 2 bezüglich ihrer Apanagen die Steuerfreiheit genießen.

2. Ausländer.

a) Das Einkommen aus Realitäten, die im Auslande liegen, ist nur von solchen Ausländern zu versteuern, welche entweder im Inlande ständig wohnen³⁾, oder sich daselbst des Erwerbes wegen, oder länger als ein Jahr⁴⁾ aufhalten, sofern sie dieses Einkommen nach den im Reichsrath vertretenen Königreichen und Ländern beziehen⁵⁾ und insofern sie nicht nachzuweisen vermögen, daß dieses Einkommen in dem Staatsgebiete seiner Provenienz bereits einer Einkommensteuer oder einer gleichartigen Steuer unterliegt⁶⁾.

b) Liegen die Realitäten im Inlande, so ist deren Ertrag unter allen Umständen, also auch von Ausländern, welche sich nur vorübergehend und ohne einem Erwerb nachzugehen, hierlands aufhalten, ebenso von solchen, welche im Auslande leben, zu versteuern.

c) Die am k. u. k. Hofe akkreditirten diplomatischen Vertreter und die nicht die österreichische Staatsbürgerschaft besitzenden Berufskonsule auswärtiger Mächte, dann deren Beamten- und Dienerschaft ausländischer Staatsangehörigkeit sind nach § 154, Z. 3 von der P. E. St. rücksichtlich ihres Einkommens befreit, sofern ihnen dasselbe nicht aus den im § 153, Z. 2, l. b bezeichneten Quellen zufließt.

³⁾ Durch das Halten einer Jahreswohnung im Inlande wird der „Wohnsitz im Inlande“ begründet. (V. G. H. E. v. 31./XII. 1903, Z. 13.112.)

⁴⁾ Auch wenn der Aufenthalt ein erzwungener ist, oder nur Heilungszwecken dient, begründet er die Steuerpflicht nach § 153, Z. 2, l. a. (V. G. H. E. v. 1./X. 1906, Z. 7745.)

⁵⁾ Nach der V. G. H.-Judikatur bedeutet der Ausdruck „nach diesen Ländern beziehen“ zwar nicht immer eine physische Ortsveränderung der betreffenden Vermögenswerte, setzt aber als Bedingung der Steuerpflichtigkeit eines hierlands wohnhaften Ausländers bezüglich der demselben aus dem Auslande zufließenden Einkünfte voraus, daß letztere mit dem Staatsgebiete in irgend eine Beziehung treten. (z. B. Thesaurierung oder Konsumtion im Inlande, Investierung in einer inländischen Gewerbeunternehmung u. dgl. mehr.)

⁶⁾ In Ungarn gibt es keine unserer P. E. St. gleichartige Steuer. (F. M. E. v. 31./I. 1898, Z. 1808.)

Die rumänische Grundsteuer als partielle Einkommensteuer, die 5%ige rumänische Steuer, die Einkommensteuer des Kanton Schaffhausen, die Kapitalrentensteuer in Bayern und die serbische Personalsteuer sind unserer P. E. St. im Sinne des § 153, Z. 2, l. a, nicht gleich zu halten. (Vgl. die F. M. Erlasse v. 23./V. 1898, Z. 18.257; v. 14./I. 1902, Z. 68.752; v. 24./X. 1900, Z. 53.598; v. 15./II. 1901, Z. 6939; v. 13./VIII. 1903, Z. 15.657.)

Um die ausländische Steuer als eine der österreichischen P. E. St. gleichartige zu qualifizieren, muß sie sich an die Person des Erwerbers knüpfen, (Etragsteuern sind also von vornherein ausgeschlossen), und alle in der Person desselben vereinigten Reinerträge des gesamten Einkommens erfassen.

In Bosnien und der Herzégowina gibt es eine solche Steuer nicht. (V. G. H. E. v. 22./XII. 1906, Z. 13.325.)

Nach dieser letzteren Gesetzesstelle haben die genannten Personen den ihnen aus inländischem Realitätenbesitz zukommenden Ertrag der Besteuerung mit der P. E. St. zuzuführen.

3. Juristische Personen.

Juristische Personen sind als solche nicht personaleinkommensteuerpflichtig.

Eine Ausnahme hiervon besteht nur bezüglich der ruhenden Verlassenschaft; das Einkommen des Vermögens derselben ist, insoferne bis zum Beginne des Steuerjahres die Einantwortung nicht erfolgte, selbstständig mit der P. E. St. zu besteuern.

Nach dem V. G. H. E. vom 18./I. 1905, Z. 396, sind die Erträge eines Vermögens, welches mit der testamentarischen Beschränkung vermacht wurde, daß dasselbe bis zu einem gewissen Zeitpunkte von einem Dritten zu verwalten, durch die thesaurierten Erträge zu vermehren und erst nach Eintritt des Zeitpunktes an die Vermächtnisnehmer auszufolgen sei, zwar als Einkommen der Vermächtnisnehmer zu behandeln, aber separat zu besteuern⁷⁾. Die Steuer ist vom Vermögensverwalter aus dem Ertrage des Vermögens zu entrichten.

Nach dem V. G. H. E. vom 18./VI. 1904, Z. 6899, ist das dem Alleinhaber einer Handelsfirma zufließende Einkommen aus einem Gebäude, welches der Handelsfirma gehört, als Einkommen des Firmenchefs zu besteuern.

II. Ermittlung des personaleinkommensteuerpflichtigen Hauszinsenertrages.

I. Der Bruttozins. (Bruttomietwert selbstbenützter Gebäude oder Gebäudeteile.)

a) Gegenstand desselben.

Als personaleinkommensteuerpflichtiger Hauszinsenertrag kommen alle in Geld oder Geldeswert, (z. B. in Nebenleistungen des Mieters), bestehenden Einnahmen in Betracht, welche sich als Entgelt für die dem Mieter aus dem Bestandvertrage zustehenden Berechtigungen darstellen, also der ganze empfangene Mietzins einschließlich des Entgeltes für etwa vorhandenes und mitvermietetes Mobilar und Inventar⁸⁾, für Hofräume, Lagerplätze, Hausgärten, sowie einschließlich etwaiger Portalzinse und

⁷⁾ In Analogie des Abs. 2 des § 157 des P. E. St. G., wonach das Einkommen der Haushaltsangehörigen, insoferne erwiesen ist, daß dasselbe der gemeinsamen Haushaltung nicht zufließt, nicht mit dem Einkommen des Haushaltungsvorstandes, sondern separat zu besteuern ist. (Zur Erläuterung für Nichtjuristen sei bemerkt, daß ein unter obiger Beschränkung vermachtes Vermögen ebenso wie ein ohne Beschränkung vermachtes Vermögen den Erben eingantwortet wird; nach der Einantwortung besteht sonach eine ruhende Erbschaft nicht mehr. Es sind nur mehr Erben mit zeitlich hinausgeschobenen Erbsansprüchen vorhanden).

⁸⁾ Im Gegensatz zu den Bestimmungen der H. Z. St. ist es gleichgültig, ob es sich um mit dem Hause in untrennbarer Verbindung stehende Zugehörgegenstände oder um bewegliches Inventar handelt.

der Vergütung für die vom Hausbesitzer angelegten und erhaltenen Gas- und Wasserleitungen usw.⁹⁾

Ebenso wäre auch das Entgelt für besonders bedungene Leistung oder Gestattungen¹⁰⁾ seitens des Hausbesitzers, imgleichen der Geldwert der dem Vermieter vorbehaltenen Nutzungen hinzuzurechnen. (V. V. V. IV., Art. 18., Z. 1.)

Außerdem ist im Falle der Selbstbenützung des Gebäudes oder einzelner Gebäudebestandteile durch den Besitzer, ferner im Falle der unentgeltlichen Überlassung solcher Objekte an Dritte, der faktische Mietwert derselben als Gebäudeeinkommen zu fätieren. (§§ 159 und 161 des P. St. G.)

Es sei hier gleich bemerkt, daß für die Beurteilung der Höhe des Mietwertes im Zuge der P. E. St.-Veranlagung einzig und allein die Bestimmungen des P. E. St. G. maßgebend sind und etwaige im H. Z. St.-Veranlagungsverfahren auf dieselben Objekte bezügliche Parifikations-ergebnisse dem Urteile der P. E. St.-Schätzungskommission nicht präjudizieren können¹¹⁾.

Der Mietwert von Gebäuden, (Gebäudebestandteilen), die vom Besitzer zu land- und forstwirtschaftlichen oder gewerblichen Zwecken, (einschließlich der Benützung zu unentgeltlichen Arbeiter- und Dienstwohnungen), benützt werden, ist weder als Einkommen aus Hausbesitz, noch als Abzugspost von den Einkünften aus den bezüglichen Einkommensquellen im Bekenntnisse anzuführen.

Erwähnenswert ist die Bestimmung des § 164, P. E. St. G., nach welcher die für Zwecke des Unterrichtes, der Wohltätigkeit und der öffentlichen Verwaltung bestimmten Gebäude, insoweit sie von der Gebäudesteuer befreit sind, auch bei Feststellung des personaleinkommensteuerpflichtigen Einkommens außer Betracht zu lassen sind¹²⁾. Natürlich sind auch Abzüge, welche solche der P. E. St. nicht unterworfenen Einkünfte betreffen, nicht zulässig.

⁹⁾ Ist bei Gewerbeverpachtungen in dem bedungenen Pachtschilling auch der Mietzins für die etwaige gleichzeitige Überlassung der Gewerbelokalitäten enthalten, (wenn z. B. ein Gastwirt sein im eigenen Hause bisher betriebenes Gastgewerbe unter gleichzeitiger Vermietung der Gasthauslokalitäten an den Pächter verpachtet), so liegt es im Interesse des Steuerträgers, (Verpächters), den auf die Lokalmiete entfallenden Teilbetrag anzuscheiden und abgesondert als Einkommen aus Gebäudebesitz zu fätieren, da der eigentliche Pachtschilling der 3%igen Rentensteuer unterliegt.

¹⁰⁾ Z. B. Übergabe des Hausschlüssels an den Mieter; Duldung geräuschvoller Arbeit zur Nachtzeit gegen besonderes Entgelt u. dgl.

¹¹⁾ Die Schätzungskommission ist nicht berechtigt, von den Fassionsangaben in Bezug auf das Einkommen aus Gebäudebesitz nur aus dem Grunde abzugehen, weil bei der H. Z. St. im Wege der Parifikation ein anderes Einkommen festgestellt wurde. (V. G. H. E. v. 17./VI. 1904, Z. 6595.) Umgekehrt kann natürlich auch der Fatent die Richtigkeit des zur P. E. St. fätierten Mietwertes nicht mit dem Hinweis auf ein Parifikationsergebnis im Zuge der H. Z. St.-Veranlagung beweisen. (Vgl. F. M. E. v. 21./XI. 1899, Z. 82.350.)

¹²⁾ Hingegen ist die tarifmäßige Vergütung für die nach dem Gesetz vom 11. Juni 1879, R. G. Bl. Nr. 93, ausschließlich Militärbequartierungszwecken gewidmeten Privatgebäude, (welch letztere hauszinssteuerfrei sind), wohl personaleinkommensteuerpflichtig. (Vgl. Anmerkung 4 auf Seite X.)

Uneinbringliche Mietzinse bilden natürlich kein Einkommen. Die Uneinbringlichkeit muß jedoch vom Bekenntnisleger in unzweifelhafter Weise dargetan werden. (V. V. V. IV., Art. 18.)

b) Die zeitliche Grundlage für die Berechnung des steuerpflichtigen Gebäudeertrages.

Als Einkommen aus Hausbesitz sind die im Steuerjahr zu erwartenden Einnahmen aus allen Objekten einzubekennen, welche und insoweit sie am 1. Januar des Steuerjahres als Einkommensquellen bestanden haben.

Das Kriterium für den Bestand eines Gebäudes als Einkommensquelle zu Beginn des Steuerjahres liegt, ganz unabhängig davon, in welchem Zeitpunkte die ersten Zinsraten fällig werden, in dem Umstande, daß es bereits zu dieser Zeit ertragabwerfend benützt erscheint¹³⁾.

Für die vermutliche Höhe des aus den einzelnen Einkommensquellen zu erwartenden Jahreseinkommens stellt der § 156 des P. E. St. G. gewissermaßen die gesetzliche Vermutung auf, daß feststehende Einnahmen im laufenden Steuerjahr jene Höhe erreichen werden, den sie in dem dem Steuerjahr vorangegangenen Jahre erlangt haben. Für schwankende Einnahmen soll der Durchschnittsertrag der drei letzten Jahre maßgebend sein.

Nach V. V. V. IV., Art. 18, ist der Mietzins in der Regel als feststehende Einnahme zu behandeln, sonach in der Höhe, welche er im letzten Jahr erreicht hat, zu besteuern. Daß der Mietzins seiner Natur nach im gegebenen Falle schwankend sei, wird, nach Maßgabe der konkreten Sachlage vom Patenten darzulegen sein¹⁴⁾. Dann wird der dreijährige Durchschnitt der Bemessung zu Grunde zu legen sein.

Hat jedoch das Gebäude während der gesetzlich normierten Zeit von einem, resp. drei Jahren noch nicht als Einkommensquelle bestanden, so sind die steuerbaren Einkünfte hieraus, in Gemäßheit des § 156, Abs. 2 des P. E. St. G. nach dem Durchschnitte des Zeitraumes seines Bestehens, eventuell, wenn dieselben auch auf diese Weise nicht ermittelt werden können, nach dem mutmaßlichen Jahresertrage in Anschlag zu bringen.

Wenn z. B. ein im Juli des Jahres 1906 baulich vollendetes, aus drei Wohnungen bestehendes Haus in der Zeit vom 1. Juli 1906 bis zum 31. Dezember 1906 in der Weise sukzessive vermietet worden wäre, daß die eine Wohnung gegen einen Jahreszins von 1200 K im Augusttermine, die andere Wohnung gegen einen Jahreszins von 1600 K im Novembertermine vermietet worden wäre, während die dritte, im Miet-

¹³⁾ Ein neuerbautes Stockwerk kann, solange dasselbe weder vermietet, noch vom Hausbesitzer selbst benützt, noch von diesem einem Dritten zur unentgeltlichen Benützung überlassen ist, nicht als Einkommensquelle im Sinne der §§ 159 und 164, P. E. St. G., angesehen werden. (V. G. H. E. v. 18./V. 1906, Z. 5581.)

¹⁴⁾ Z. B. bei saisonweiser Vermietung von Landhäusern.

werte von 600 K, am 1./I. 1907 noch unvermietet und gänzlich unbenützt sein würde, so wäre das Brutto-Einkommen aus diesem Objekte pro 1907 mit 2800 K zu fätieren, trotzdem der im Jahre 1906 tatsächlich verinnahmte Zins nur 899 K 99 h betragen hat.

Würde die dritte Wohnung im Dezember 1906, wenn auch erst vom Februartermin des Jahres 1907 ab, vermietet, so bestände dieselbe am 1./I. 1907 bereits als Einkommensquelle und das Einkommen hieraus wäre nach dem mutmaßlichen Ertrage des Steuerjahres, also mit 550 K im P. E. St.-Bekennnis anzusetzen, (Zinsertrag für die Zeit vom 1. Februar bis 31. Dezember 1907), da die anderen Berechnungsmethoden des § 156, (Veranschlagung nach der Höhe des Einkommens im letzten, resp. in den drei letzten Jahren; auf ein Jahr berechnete Höhe nach dem Durchschnitt des Zeitraumes des Bestandes), hier nicht anwendbar sind.

2. Abzüge.

Nach den §§ 159 und 160 des P. E. St. G. sind zum Zwecke der Ermittlung des steuerpflichtigen Reineinkommens alle zur Erlangung, Sicherung und Erhaltung desselben verwendeten Ausgaben, sowie etwaige Schuldzinsen, auch insoferne diese nicht zu diesen Ausgaben gehören, vom Bruttoeinkommen in Abzug zu bringen.

Als nicht abzugsfähig werden im allgemeinen jene Aufwendungen bezeichnet, welche den Vermögensstamm betreffen, also die Kosten der Erwerbung, der Vergrößerung oder Verbesserung einer Einkommensquelle, Verluste, die den Vermögensstamm betreffen, Kapitalsrückzahlungen, ferner Ausgaben für Bestreitung der Wohnung des Steuerpflichtigen und seiner Angehörigen. (§ 162, P. E. St. G.)

Mit Bezug auf das Einkommen aus Hausbesitz werden sich sonach folgende Auslagen als zum Abzuge geeignet ergeben:

a. Erhaltungs- und Verwaltungskosten.

α) Die tatsächlichen, (nicht die bei der H. Z. St.-Bemessung pauschaliter in Abzug gebrachten), Ausgaben für Instandhaltung und Reparatur des Gebäudes, des mitvermieteten Gartens, Mobiliars, der Gas- und Wasserleitungen, Heizanlagen usw.

Die Kosten für die Ausbesserung der bestehenden Hauskanäle und deren Anschluß an den von der Gemeinde neu errichteten Hauptkanal, (V. G. H. E. vom 13./XII. 1903, Z. 13.228), (nicht aber die Neuherstellung derselben), sind abzugsfähige Erhaltungskosten.

Nicht zum Abzuge geeignet sind alle Kosten für den etwaigen Umbau, Ausbau oder für Ameliorationen des Hauses¹⁾, ferner die Aus-

¹⁾ Würde eine notwendige Reparatur unter Amelioration des Objektes vorgenommen, so sind die Kosten, verringert um die durch die Verbesserung erfolgte Wertsteigerung des Gebäudes, in Abzug zu stellen. Wäre z. B. ein Dach aus Dachpappe, dessen Herstellungswert 1000 betrüge, schadhast geworden, und würde mit dem Kostenaufwande von 1500 durch ein Ziegeldach ersetzt, so könnten die Auslagen hierfür nur im Betrage von 1000 vom Bruttozins in Abfall gebracht werden.

lagen für Reparaturen der Wohnung im eigenen Hause, soferne dieselben im Falle der Vermietung dieser Wohnung vom Mieter zu tragen wären, da solche Auslagen nach § 162, Z. 4 des P. E. St. G. nicht zum Abzuge geeignet sind, oder die Kosten für Neuanschaffung von Mobilien oder Neuherstellung irgendwelcher Installationen.

Der Beweis für die Richtigkeit der in Abzug gestellten Reparaturkosten ist am besten durch die Beibringung der bezüglichen Rechnungen zu erbringen.

β) Die Entlohnung des Hausadministrators und des Hausbesorger. Wird diese in Form der Einräumung einer Naturalwohnung gewährt, so ist der Mietwert derselben natürlich nur dann in Abzug zu stellen, wenn er im Bruttozinsenertrage als Einkommen in Anschlag gebracht wurde.

γ) Die Auslagen für die Beleuchtung der Hausflur, ferner diverse Ausgaben für Drucksorten, Stempel, Rauchfangkehrerentlohnung, Aufspritzen u. dgl. mehr.

b. Die Kosten zur Sicherung des Gebäudeeinkommens.

α) Eine, der Wertabnutzung des Gebäudes angemessene Amortisationsquote. Als angemessen für die Amortisierung städtischer Gebäude von normaler Baubeschaffenheit und in nicht besonders exponierter Lage sind 20% der landesfürstlichen H. Z. St., (ohne Landes- und Gemeindeumlagen), anzunehmen. Es kommt dies einer Amortisierung des Gebäudes in 70 Jahren gleich²⁾. Die Passierung einer höheren, als der genannten Abschreibungsquote müßte für Patent unter Hinweis auf die außergewöhnlich schlechte Baubeschaffenheit oder auf die besonders exponierte Lage des Objektes, oder auf andere außergewöhnliche Umstände ansuchen.

β) Die Kosten der Versicherung des Gebäudes, oder einzelner Teile oder Zubehörungen desselben gegen Feuer oder andere Schäden.

c. Die Gebäudesteuer samt allen Zuschlägen³⁾.

Hiezu wäre nur zu bemerken, daß bei Einstellung dieser Abzugspost auch das etwaige Nachlaß-Abschlagsprozent zu berücksichtigen ist.

Die im Immobilienverkehr zu entrichtenden Vermögensübertragungsgebühren sind, als die Kapitalsanlage betreffend, nicht abzugsfähig.

d. Schuldzinsen.

Als Abzugspost vom Gebäudeeinkommen kommen hier nur

²⁾ Dieser Berechnungsmodus der Amortisationsquote wurde im F. M. E. vom 16./I. 1898, Z. 1726 festgestellt und im F. M. E. v. 18./IV. 1902, Z. 6382, welcher letzterer in Erledigung einer Eingabe des Hansherrnvereines in Wien an diesen gerichtet wurde, sehr ausführlich begründet.

³⁾ Werden die Zinsbiller durch den Hausvermieter eingehoben und an die Kommune abgeführt, so sind dieselben, soferne sie im Bruttozins in Empfang gestellt sind, natürlich abzugsfähig.

Die Kosten der Herstellung des Trottoirs, zu welcher die Hausbesitzer nach der Bauordnung verpflichtet sind, stellen sich als Konkurrenzbeiträge zu öffentlichen Zwecken dar und sind als Umlagen zum Abzuge geeignet (V. G. H. E. v. 26./V. 1904, Z. 5627).

die Zinsen von Kapitalien in Betracht, welche auf Gebäuden hypotheciert sind, deren Ertrag in derselben Fassion als Einkommen einbekannt wurde.

Durch die Hypothecierung eines verzinsbaren Schuldkapitals auf einem inländischen Gebäude, dessen Ertrag an eine im Auslande wohnhafte Person fließt⁴⁾, ist die Abzugsfähigkeit der Schuldzinsen nach § 161, al. 2 des P. E. St. G. begründet⁵⁾.

Zinsenquittungsstempel sowie Regiebeiträge sind, (als dauernde Lasten), als Abzug zu passieren, nicht aber die anlässlich der Aufnahme eines Darlehens verausgabten Prozentual- und Stempelgebühren, Drucksorten und Portispesen. (V. G. H. E. v. 26./II. 1906, Z. 2208).

Ebensowenig sind zum Abzuge geeignet Kapitalrückzahlungen (Z. 162, Z. 1, P. E. St. G.) und Stempel für die Quittierung gezahlter Kapitalannuitäten. (V. G. H. E. v. 26./II. 1906, Z. 2208.)

e. Dauernde Lasten.

Als Lasten, welche das Gebäudeeinkommen dauernd schmälern und abzugsfähig sind, kämen in Betracht: Auf dem Gebäude hypothecierte Altentzins, Leibrenten, Renten, Wohnungsrechte, sofern ein privater rechtlicher Titel dieser Verpflichtungen, (Vertrag, Vergleich), vorliegt und dieselben nicht auf einer allgemeinen gesetzlichen Alimentspflicht beruhen; (§ 160, Z. 6).

Ist das letztere der Fall, wie z. B. bei der Alimentationspflichtung des im Einverständnis mit seiner Gattin gerichtlichen geschiedenen Ehegatten, so ist der Alimentationsbetrag bis zu der Höhe bis zu welcher die gesetzliche Verpflichtung besteht, auch dann nicht zum Abzuge geeignet, wenn zur Sicherung desselben eine Urkunde abgefaßt worden wäre und die Intabulierung des Alimentationsanspruches stattgefunden hätte.

Für die Berechnung der Höhe aller dieser Abzüge sind dieselben Zeitperioden maßgebend, wie für die Berechnung des Einkommens.

B. Die Fassion des Ertrages aus Hausbesitz zur Hauszinssteuer.

In Österreich gibt es eine zweifache Art der Gebäudebesteuerung, die Hauszinssteuer und die Hausklassensteuer, deren jede von besonderen voneinander gänzlich abweichenden Prinzipien beherrscht ist.

⁴⁾ Wie bereits oben ausgeführt, ist ein solches Einkommen personalsteuerpflichtig; (§ 153, Z. 1, l. b und Z. 2, l. b).

⁵⁾ Nach § 161 sind bei jenen Einkommen, welche aus dem Inlande anderswohin bezogen werden nur jene Abzüge statthaft, welche auf den inländischen Einkommensquellen haften. In Art. 8 der V. V. V. IV wird ausgeführt, daß „ein Haften auf der inländischen Einkommensquelle“ nicht schon dadurch begründet wird, daß eine persönliche, verzinsliche Schuld des Steuerpflichtigen als Hypothek im Grundbuche eingetragen ist. Vielmehr müssen Schuld und Zinsen im wirklichen wirtschaftlichen Zusammenhange mit der inländischen Einkommensquelle stehen. Im Widerspruche hiemit steht oben zitiertes V. G. H. E.

Hier sind nur die Bestimmungen, welche die Fassion zur Hauszinssteuer tangieren, anzuführen¹⁾. Soweit als möglich soll die Reihenfolge des vorhergehenden Abschnittes dabei eingehalten werden.

I. Steuersubjekt und Steuerobjekt.

Da die H. Z. St. als Objektsteuer mit dem Gebäude als solchem verknüpft ist, trifft sie jeden Besitzer oder Nutznießer desselben, ohne Unterschied der Staatsangehörigkeit und des Wohnsitzes

Der jeweilige Besitzer ist nicht nur zur Zahlung der laufenden Steuerschuldigkeit, sondern auch aller, bis zu seinem Erwerbe aufgelaufenen und noch aushaftenden Steuerrückstände verpflichtet.

Die subjektive Steuerpflicht ist also an den Besitz eines hauszinssteuerpflichtigen Objektes geknüpft. Welche sind diese Objekte?

Die H. Z. St. trifft, (im Gegensatz zur Hausklassensteuer, von welcher nur Wohngebäude getroffen werden), alle Gebäude, also auch solche, die gewerblichen oder landwirtschaftlichen Zwecken dienen.

Doch bestehen gesetzlich normierte Ausnahmen von dieser Steuerpflicht, 1. aus dem Titel der Widmung des betreffenden Gebäudes, (permanente Steuerfreiheit), und 2. aus dem Titel der Bauführung, (zeitliche Steuerfreiheit).

ad 1. Aus dem Titel der Widmung sind von der Entrichtung der H. Z. St. gänzlich befreit

a) Kirchen, das sind alle dem gottesdienstlichen Kulte dienenden Gebäude der einzelnen Glaubensgenossenschaften; die Pfarrgebäude²⁾, bischöflichen Residenzen und die Klostergebäude der Mendikantenorden³⁾, soweit sie ausschließlich ihrer Bestimmung nach verwendet werden.

b) Staatsgebäude, soferne sie ausschließlich der öffentlichen Verwaltung gewidmet sind, Militärkasernen⁴⁾, die ständischen Landhäuser und Gebäude, endlich die öffentlichen, (nicht gemieteten), Gebäude für Unterbringung der National- oder Landes-Museen.

¹⁾ In Wien, sowie in allen Orten, in denen sämtliche Gebäude, oder wenigstens die Hälfte derselben, und außerdem die Hälfte der Wohnbestandteile einen Zinsertrag durch Vermietung abwerfen ist die H. Z. St. zu entrichten. (Hauszinssteuerpflichtige Orte nach § 1, lit. a des Gesetzes v. 9./II. 1882, R. G. Bl. Nr. 17). In den nicht hauszinssteuerpflichtigen Orten ist die H. Z. St. nur von solchen, mehr als drei Wohnbestandteile enthaltenden Gebäuden, welche ganz oder teilweise durch Vermietung benützt werden, zu entrichten.

²⁾ Auch die Bestandteile von Privatgebäuden, welche ausschließlich zu Zwecken der pfarrlichen Amtsführung und zur Wohnung des Pfarrers bestimmt sind, vorausgesetzt, daß dem Hausbesitzer hierfür kein Zins entrichtet wird.

³⁾ Nicht aber die Klostergebäude der Dominikaner.

⁴⁾ Nach dem § 18 des Gesetzes vom 11./VII. 1879, R. G. Bl. Nr. 93 sind auch Privatgebäude, die dauernd und nur gegen Entrichtung der tarifmäßigen Vergütung der Militärbequartierung gewidmet sind von der H. Z. St. befreit, solange sie dieser Bestimmung dienen. (Vgl. Anmerkung 12 auf Seite V.)

c) Spitäler, die Gebäude öffentlicher Lehranstalten⁵⁾, endlich solche Privatgebäude, welche den Zweckender Wohltätigkeit und Barmherzigkeit ausschließlich gewidmet sind. Das Urteil darüber, ob dies der Fall sei, liegt im diskretionären Ermessen der Behörde.

ad 2. Aus dem Titel der Bauführung sind zeitlich befreit:

a) Für die Dauer von 12 Jahren, „Neubauten; Umbauten, das sind Gebäude oder Gebäudebestandteile, welche an Stelle eines bis auf die Erdoberfläche niedergehenden Baues oder eines Teiles desselben, neu errichtet werden; endlich Zubauten, welche dann vorliegen, wenn auf ein bestehendes Gebäude ein Stockwerk neu aufgesetzt, oder an dasselbe ein neuer Trakt angebaut wird“. Die Steuerfreiheit für Zubauten und teilweise Umbauten erwächst jedoch nur dann, wenn die zugebauten, resp. umgebauten Bestandteile sich als „zur selbständigen Benützung geeignete Gebäudebestandteile“ darstellen. Während der Dauer der 12jährigen Baufreiheit wird an Stelle der H. Z. St. eine 5%ige Staatssteuer vom Nettozinsertrag eingehoben, während die Landes- und Gemeinde-Umlagen in voller Höhe zu entrichten sind.

b) Für die Dauer von 24 Jahren, Arbeiterwohnhäuser, soferne dieselben innerhalb 10 Jahren nach Inkrafttreten des Gesetzes vom 9./II. 1892, R. G. Bl. Nr. 37 errichtet werden, und beim Bau und bei der Vermietung derselben alle durch dieses Gesetz als Voraussetzung für die Erlangung der 24jährigen Steuerfreiheit detailliert normierten Bedingungen eingehalten sind.

II. Ermittlung des hauszinssteuerpflichtigen Zinses, (Mietwertes).

1. Gegenstand der Bemessungsgrundlage.

Der H. Z. St. unterliegen in hauszinssteuerpflichtigen Orten die Erträge, resp. Ertragswerte⁵⁾ aller vermieteten, resp. selbst benützten oder Dritten unentgeltlich zur Benützung überlassenen Gebäude⁶⁾.

Im Falle entgeltlicher Vermietung werden also die faktischen Mietzinse, im Falle der Selbstbenützung oder der unentgeltlichen Überlassung steuerpflichtiger Objekte, die Mietwerte der letzteren zur H. Z. St.

⁵⁾ Die Qualifikation als öffentliche Lehranstalt ist nach den Bestimmungen des Reichsvolkschulgesetzes vom 14./V. 1869, R. G. B. Nr. 62 zu beurteilen.

⁶⁾ In den nicht hauszinssteuerpflichtigen Orten, in welchen nur die vermieteten oder teilweise vermieteten Häuser, — letztere mit Ausnahme von Objekten mit nur drei, teils vermieteten, teils aber vom Eigentümer selbst benützten Wohnbestandteilen, sofern sie einer der drei untersten Stufen des Hausklassensteuertarifes eingerechnet sind, — der H. Z. St. unterworfen sind, sind daher die zur Gänze selbstbewohnten, (Dritten unentgeltlich zur Wohnung überlassenen) Häuser mit der Hausklassensteuer zu veranlagern. Die Hausklassensteuer trifft nur Wohnhäuser.

⁷⁾ Nicht als Gebäude gelten „Hütten, Buden, Kramläden und ähnliche Bauten“, welche auf fremdem Grunde gegen die Verpflichtung erbaut sind, daß nach einer bestimmten Zeit oder nach vorausgegangener Kündigung der Platz durch Abbrechen zur Verfügung gestellt werde, z. B. Verkaufskioske, Praterhütten u. a. m.

einzubekennen sein. Der Mietwert eines Gebäudes, (Gebäudeteiles) in hauszinssteuerpflichtigen Orten wird aber durch Vergleichung mit den Zinserträgen von Objekten in ähnlicher Lage und von gleicher Beschaffenheit ermittelt.

a) Mietzins: Da die H. Z. St. als Ertragsteuer nur solche Erträge, welche nicht schon von anderen Ertragsteuern getroffen sind, erfassen soll, so kommen als hauszinssteuerpflichtige Mietzinse nur die für die Benützung des Gebäudes selbst geleisteten Entgelte in Betracht. Als zum „Gebäude gehörig“ werden die im § 297 des Allgem. bürgerl. Gesetzbuches aufgezählten Pertinenzien, d. s. alle Gegenstände, die mit dem Hause erd-, mauer-, niet- und nagelfest verbunden sind, wie „Braupfannen, Brantweinkessel, eingemauerte Schränke, Badevorrichtungen, Waschkessel, Herde u. dgl.“, oder Dinge, die zum anhaltenden Gebrauche eines Ganzen bestimmt sind, wie „Brunneneimer, Jalousien u. dgl.“ behandelt.

Gleichgültig ist es, ob die Vergütung in Geld oder in Geldeswert, z. B. in Arbeitsleistungen oder Naturalien, erstattet wird, ob die Benützung des Gebäudes und seiner Pertinenzien im Bewohnen oder in einer anderen Benützungsart besteht, wie in der Verwendung der Hausmauer zu Reklamezwecken, der Schornsteine und Gesimse zur Anbringung von Leitungsdrähten aller Art: Soferne der Entgelt für die unmittelbare Benützung des Gebäudes und der rechtlich als Gebäudeteile geltenden Pertinenzien entrichtet wird, ist er als Mietzins der H. Z. St. zu unterziehen.

Dagegen sind jene im Zinse enthaltenen Beträge, welche für die Benützung von Gegenständen entrichtet werden, die nicht als Teile des Gebäudes zu gelten haben, als nicht zum Gebäudemietzins gehörig, aus der H. Z. St. Bemessungsgrundlage auszuschneiden.

Hierher gehört die Teilquote des Mietzinses für Benützung der mit den Gebäudelokalitäten mitvermieteten, ein Zugehör derselben nicht bildenden Mobilien und Inventarien, als: „Möbel, Bett- und Tischwäsche, Geschirr, das Maschinen- und Werkzeuginventar in Fabriken und Werkstätten“.

Ferner sind der H. Z. St. nicht unterworfen: die Entgelte für Gartenbenützung, weil der Ertrag von Gärten bereits durch die Grundsteuer getroffen ist⁷⁾, die Vergütung für die in dem Bestandvertrage mit erworbene Befugnis zur Ausübung von auf dem Hause radizierten Gerechtigkeiten, wie z. B. von Gewerbrechten; diese sind bereits durch die Erwerbsteuer getroffen⁸⁾.

Aus letzterem Grunde sind die Mietwerte von Wohnungen, welche im Betriebe von Hotels und Einkehrhäusern an einkehrende Gäste und Reisende vermietet werden, unabhängig von den aus der Abgabe der

⁷⁾ Dagegen sind die für Vermietung von Hofräumen, (zu welchen auch die gartenartig hergerichteten Gasthaushöfe gerechnet werden), geleisteten Vergütungen hauszinssteuerpflichtig, weil Höfe als Gebäudeannexe gelten und deshalb von der Grundsteuer befreit sind.

⁸⁾ Die mit dem Besitze gewisser Häuser in Pilsen verbundene Braugerechtigkeit ist durch die besondere Erwerbsteuer, (II. Hauptstück d. P. St. G.), bereits besteuert.

Zimmer tatsächlich erzielten Einnahmen, durch Vergleichung mit Wohnungen in derselben Lage und von gleicher Beschaffenheit festzustellen und nur in dieser Höhe der H. Z. St. zu unterziehen, da der über den Durchschnittmietwert erzielte Mehrertrag einen Teil des Gewerbeinkommens bildet und somit bereits mit der Erwerbsteuer getroffen ist.

Endlich ist es noch gestattet, folgende Extrabeiträge der Mieter zu den Kosten der Hausverwaltung als nicht hauszinssteuerpflichtig auszuscheiden:

a) Zinskreuzer, Wasserpfehnige und Aufspritzungskosten, sofern dieselben vom Hausbesitzer tatsächlich an die zur Einhebung dieser Auflagen berechtigten Korporationen, (Gemeinden), abgeführt werden⁹⁾.

β) Hausbeleuchtungskosten¹⁰⁾ und gegebenenfalls die Regieauslagen für den Betrieb eines Liftes.

b) Mietwert: Alles hier bezüglich des Mietzinses Gesagte gilt auch in analoger Anwendung vom Mietwert selbstbenützter oder unentgeltlich zur Benutzung an Dritte überlassener Objekte.

Von dem auf diese Weise, (unter Zugrundelegung der im Folgenden sub Z. 2 zu erwähnenden Durchschnittsberechnung), ermittelten Nettozinse¹¹⁾ kommt noch ein ex offio in Abschlag zu bringendes Erhaltungs- und Amortisations-Perzent in Abzug. (In Wien 15⁰/₁₀)¹²⁾. Von der erübrigenden Summe wird die H. Z. St. perzentuell, (in Wien 26²/₃%) bemessen.

2. Die für die Durchschnittsberechnung der Nettozinse maßgebenden Zeitperioden.

Durch das Gesetz v. 12./VII. 1896, R. G. Bl. Nr. 120, wurde bestimmt, daß die Bemessung der H. Z. St. in hauszinssteuerpflichtigen Orten stets für eine Zeitperiode von zwei Jahren zu erfolgen habe.

⁹⁾ Hingegen ist jeder Beitrag des Mieters zur H. Z. St. ein Bestandteil des steuerpflichtigen Mietzinses, somit in die Bemessungsgrundlage einzubeziehen,

¹⁰⁾ In Wien geschieht die Veranschlagung der Beleuchtungskosten pauschaliter in der Weise, daß für jede Gasflamme, (elektrische Lampe), 31 K 50 h, für jede Petroleumlampe 26 K 50 passiert wird. Nur die Kosten der Beleuchtung der Hausflur und des Stiegenhauses sind aus dem Zinse auszuscheiden,

¹¹⁾ In der Fassion zur H. Z. St. sind alle Beträge stets im Bruttoansatze, also unter Einbeziehung auch der nicht hauszinssteuerpflichtigen Quoten des Zinses einzusetzen. Die nicht steuerbaren Teile des Bruttozinses sind anmerkungsweise anzuführen. Beträge z. B. der Bruttojahreszins einer Wohnung 2400 K, so ist dieser Betrag, (je 600 K für ein Quartal), in voller Höhe in die entsprechenden Kolonnen des Fassionsformulars einzusetzen. In der Anmerkungsrubrik wären dann die auszuscheidenden Beträge anzuführen, z. B. „Hievon ab 300 K für Gartenbenützung, 100 K für Möbelbenützung, 30 K für Benützung der beigeestellten Beleuchtungskörper.“

Erschienen der nach Abzug dieser ausgeschiedenen Beträge für die Wohnung verbleibende Mietzins verhältnismäßig gering, so wäre, falls die Partei auf ihrer Fassion beharrt, der faktische Mietwert im Parifikationsverfahren, durch Vergleichung mit Objekten in gleicher Lage und von ähnlicher Beschaffenheit, zu erheben und der Besteuerung zugrunde zu legen.

¹²⁾ Da sonach die Erhaltungs- und Amortisations-Kosten durch den perzentuellen Abschlag ex offio berücksichtigt sind, ist es nicht statthaft, einen Teil des Mietzinses als Beitrag zu den als Kosten für Reparaturen zu bezeichnen und, als nicht zum Mietzins, gehörig auszuscheiden.

Die Höhe der für diese Zeit zu erwartenden Nettomietzinse, (Nettomietwerte), ist nach dem Durchschnitt der zwei letzten, der Steuerperiode vorangegangenen Jahre zu ermitteln.

Für die Bemessungsperiode 1907/1908, d. i. für die Zeit vom 1./I. 1907 bis 31./XII. 1908, waren z. B. in Wien die Durchschnitte der Nettomietzinse, welche in der Zeit vom 1./XI. 1904 bis 31./X. 1905 und vom 1./XI. 1905 bis 31./X. 1906 erzielt wurden, maßgebend. Die Verlegung der Durchschnittsberechnung zugrundelegenden zwei Jahre in die Zeit vom 1./XI. bis 31./X. geschieht in Wien mit Rücksicht auf die daselbst bestehenden Vermietungsperioden.

Besteht das zu steuernde Gebäude noch nicht zwei Jahre, so ist der in der Zeit seines Bestandes bis zu Beginn der Steuerperiode tatsächlich eingegangene Zins verhältnismäßig auf zwei Jahre zu berechnen, und die Hälfte dieser Summe jedem der beiden Steuerjahre zugrundelegen.

Ein Gebäude wäre z. B. erst im Jahre 1906 erbaut und erst ab 1. August 1906 vermietet worden. Der Gesamtnettozinsertrag im Augustquartale betrüge 1200 K. Für das Novemberquartal würde in Folge der Steigerung einiger Mietzinse ein Gesamt-Reinertrag von 1500 K in den geänderten Mietverträgen bedungen sein. In der Zeit vom 1./VIII. bis 31./XII. 1906 wären also 2200 K eingegangen. Der auf zwei Jahre berechnete Nettozinsertrag betrüge hiernach 10.560 K, (wenn in fünf Monaten der Ertrag 2200 K beträgt, so beläuft er sich in 24 Monaten auf 10.560 K), und es wären der Bemessung der zwei Steuerjahre 1907/08 je Nettozinse von 5280 K zugrundelegend.

Bezüglich solcher Wohnungen, die zur Zeit der Fassionslegung, (d. i. gewöhnlich der Augusttermin des der Steuerperiode vorausgehenden Jahres), leer stehen, resp. die ganze, der Durchschnittsberechnung zugrundeliegende Zeitperiode hindurch leer gestanden haben, gilt, daß auch deren Mietwert in die Fassion, (die ja den zu erwartenden Ertrag der folgenden zwei Jahre anweisen soll), aufzunehmen ist. Bleibt dann die Wohnung auch im Laufe des Steuerjahres leer, so erfolgt über entsprechende Anzeige des Hausbesitzers die verhältnismäßige Steuerabschreibung aus dem Titel der Leerstehung¹³⁾.

Dieselben Grundsätze gelten für die Einbringung der Bekenntnisse zur Bemessung mit der 5%igen Steuer vom Ertrage solcher Häuser, die aus dem Titel der Bauführung von der Hauszinssteuer befreit sind.

¹³⁾ Die Anzeige muß ausdrücklich, (nicht bloß etwa durch Anmerkung in der H. Z. St.-Fassion) und innerhalb 14 Tagen nach Eintritt der Leerstehung eingebracht werden. Wird sie später eingebracht, so hat die Steuerabschreibung nur für die Zeit nach Einlangen der Anzeige zu erfolgen.

Verzeichnis der Häuser und ihrer Besitzer.

Zur gefälligen Beachtung! Häuser mit zwei oder mehr Fronten kommen nur einmal vor, und zwar dort, wo sich der Eingang, respektive der Haupteingang des Hauses befindet. Sollte also ein Haus mit mehreren Fronten in einer Straße nicht vorkommen, so ist dasselbe in einer der anderen Straßen zu suchen, in welcher die Häuserfronten gelegen sind.

Die fehlenden Orientierungs-Nummern in den Straßen entfallen entweder auf solche Häuser, deren Eingänge sich in anderen Straßen befinden, oder sie bestehen überhaupt noch nicht.

Bei Häusern, die noch keine Orientierungs-Nummer verliehen erhielten, ist die jeweilige Grundbuchs-Einlage-Nummer, beziehungsweise die Konskriptions-Nummer angegeben.

Abkürzungen: Mitb. = Mitbesitzer.

Orientierungs- Nummer	Gasse, Straße, Platz, wo sich der Eingang des Hauses befindet	Eigentümer
2	Adlergasse	Wilhelm Fränkel ✓
4	"	Pensions-Institut der Angestellten der Anglo- Österreichischen Bank
8	"	Wilhelmine Witteczek-Wattheroth'sche Stiftg.
10	"	Hermine Rix ✓
12	"	Josef Horky ✓
12	Akademiestraße	Verein der Wiener Handels-Akademie
3	Albrechtgasse	Gustav Benda ✓
1, 2	Am Gestade	Barbara Bruder ✓
3	"	Anton Maschl ✓

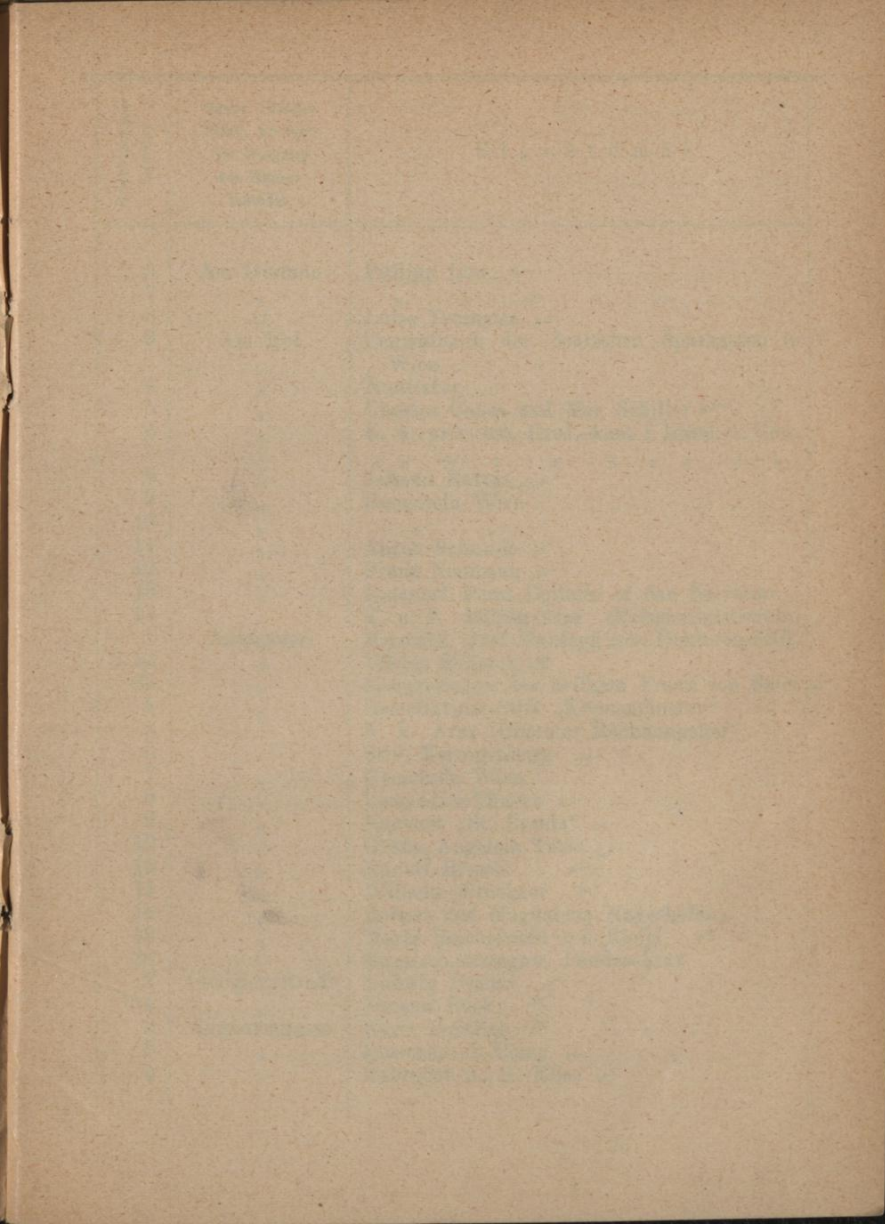

Verzeichnis der Häuser und ihrer Besitzer.

Im vorigen Jahrhundert

[Faint, illegible text, likely a list of names and addresses.]

[Faint, illegible text, likely a list of names and addresses.]

Orientierungs- Nummer	Gasse, Straße, Platz, wo sich der Eingang des Hauses befindet	Eigentümer
5	Am Gestade	Philipp Löw ✓
7	"	" " ✓
8	"	Luise Trummer ✓
3	Am Hof	Centralbank der deutschen Sparkassen in Wien
4	"	Nuntiatur
5	"	Charles Cabos und Max Schiller ✓
6	"	K. k. priv. öst. Cred.-Anst. f. Hand. u. Gew.
7	"	" " " " " " " " " "
8	"	Johann Kattus ✓
9	"	Gemeinde Wien
10	"	" " " "
11	"	Anton Schmidt ✓
12	"	Franz Neumann ✓
13	"	Emanuel Fürst Collalto et San Salvatore
14	"	K. u. k. Militär-Ärar (Kriegsministerium)
1	Annagasse	Heinrich Graf Hardeggsche Doktoren-Stift.
3, 3a	"	Viktor Silberer ✓
3b	"	Kongregation des heiligen Franz von Sales ✓
4	"	Benediktiner-Stift „Kremsmünster“
5	"	K. k. Ärar (Oberster Rechnungshof)
6	"	Stift Herzogenburg ✓
7	"	Gemeinde Wien.
8	"	Leopoldine Mayer ✓
9	"	Konvent „St. Ursula“ ✓
10	"	Gräfin Angeleia Taxis ✓
12	"	Rudolf Rirsch ✓
14	"	Wilhelm Brückner ✓
16	"	Robert und Magdalena Mayerhofer ✓
18	"	Marie Reichsfreiu von Riefel ✓
20	"	Bosnisch-herzegow. Landes-Ärar
2	Auerspergstraße	Ludwig Frankl ✓
4	"	Johann Böck ✓
2	Augustengasse	Klara Gottlieb ✓
3	"	Blaschka & Comp. ✓
4	"	Gebrüder A. H. Elias ✓

Orientierungs- Nummer	Gasse, Straße, Platz, wo sich der Eingang des Hauses befindet	Eigentümer
6	Augustinerbastei	Erzherzog Friedrich ✓
2	Augustinerstr.	Jeanne Baronin Levay ✓
4	"	Anna Schuster, Eduard u. Franziska Sacher ✓
6	"	John de Scaramanga ✓
7	"	Religionsfonds, Rosenthal'sche Erben
8	"	Allerhöchster kaiserlicher Familienfonds
12	"	Zdenko Fürst von Lobkowitz ✓
1	Babenbergerstr.	Heinrich Freiherr von Königswarter ✓
5	"	K. k. Ärar
9	"	Pauline Sartori ✓
1	Bäckerstraße	Karoline Edle von Neumann ✓
3	"	Josef von Frankl ✓
5	"	Reservefonds der k. k. Gewölbwache
7	"	Karl Rasim ✓
8	"	Eugen und Emma Artin ✓
9	"	Gemeinde Wien
12	"	Virginia Mekler von Traunwies ✓
14	"	Gabriele Gruber ✓
16	"	Josef Graf Nimptsch ✓
18	"	Christine Schaup ✓
20	"	"
22	"	Antoinette Brady ✓
28	"	K. k. Ärar (alte Universität)
4	Ballgasse	Eduard, Anna und Hermine Schmidt ✓
6	"	Gabriele Wünsch ✓
8	"	Genossenschaft der Tischler ✓
2	Ballhausplatz	K. k. Minist. d. kais. Hauses u. d. Äußern
5, 6	"	Wiener Stadterweiterungsfonds ✓
2	Bankgasse	Edmund Fürst Batthyany-Strattmann ✓
3	"	Österr.-ung. Bank
4	"	Königl. ung. Minist. am Allerhöchsten Hofe ✓
6	"	" " " " " " ✓
8	"	Eleonora Gräfin Strattmann'sches Fideikomm. ✓
9	"	Johann Fürst von und zu Liechtenstein ✓
2	Bartensteingasse	Ludwig Edler von Reithoffer ✓
3	"	Sophie Adam ✓

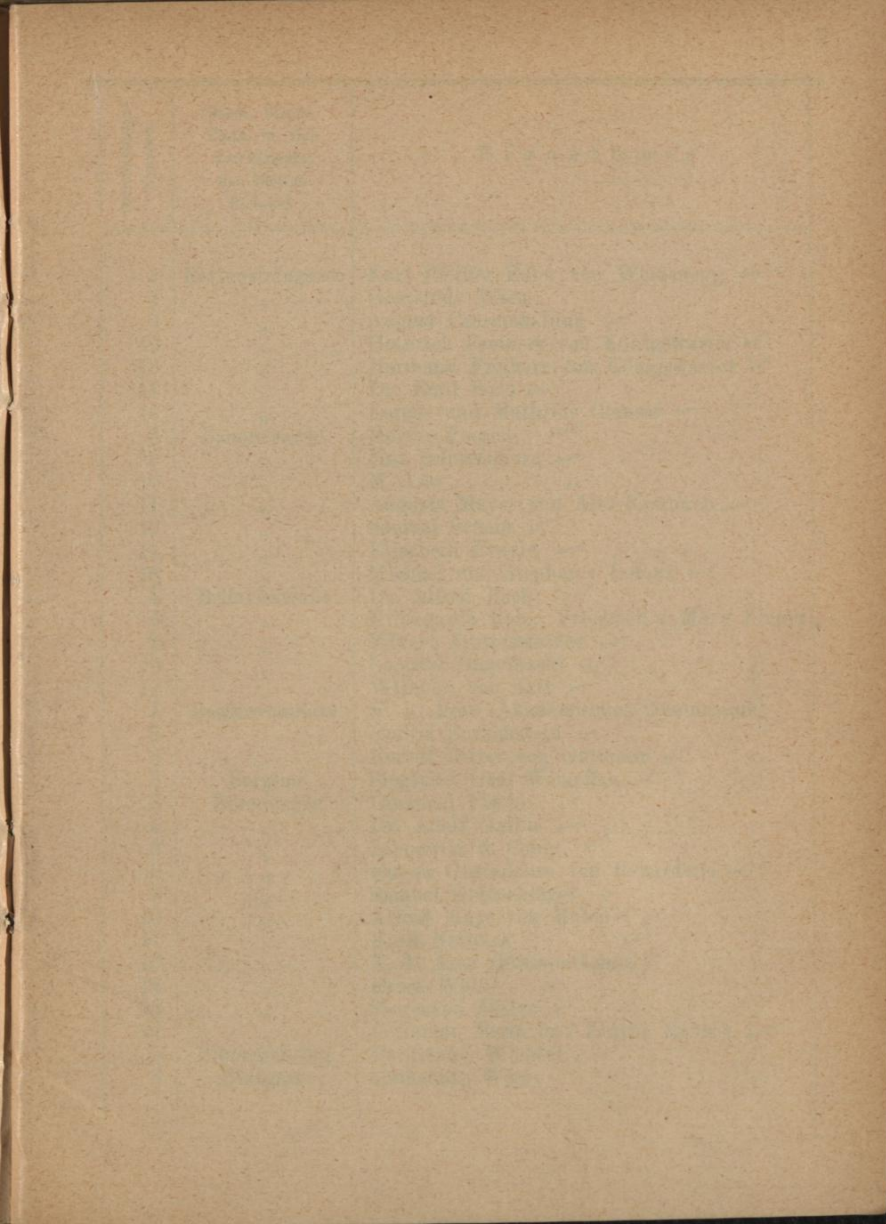

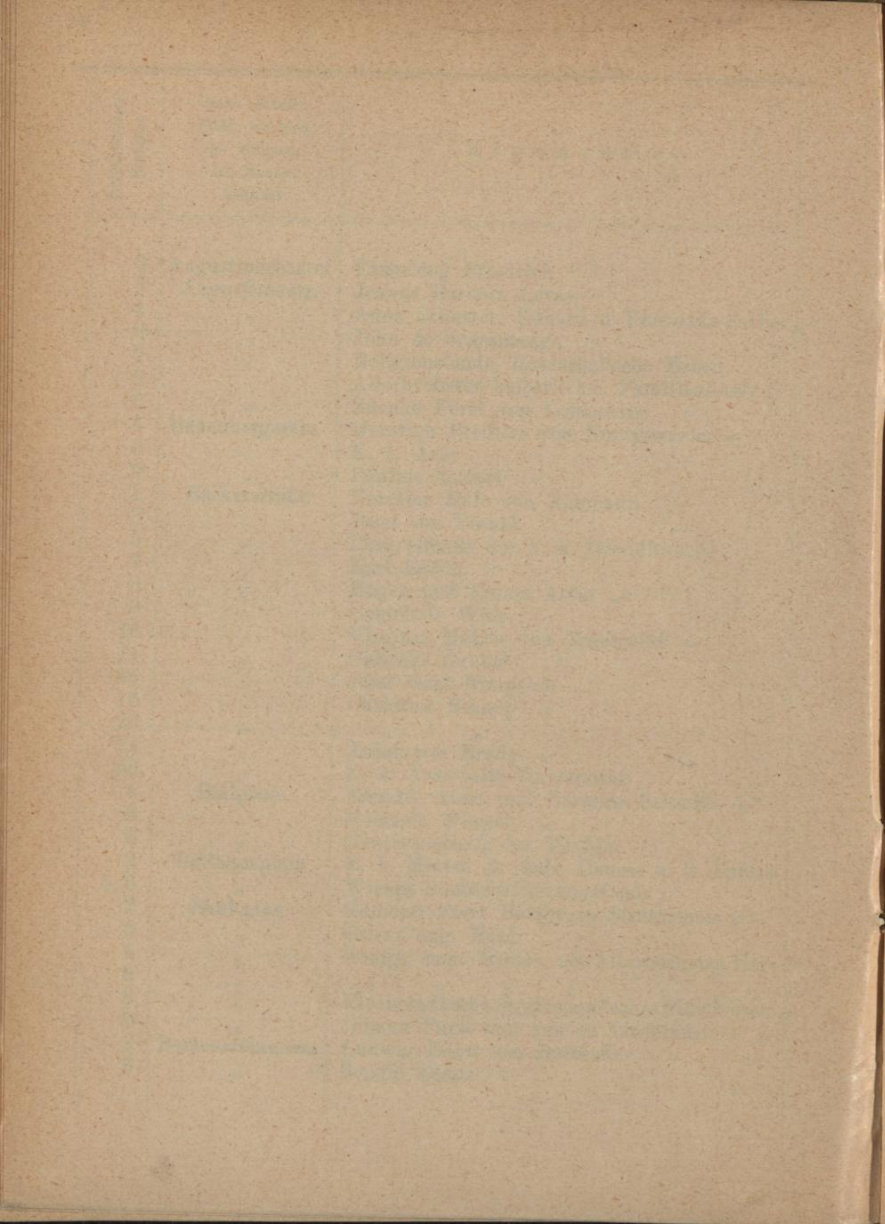

Orientierungs- Nummer	Gasse, Straße, Platz, wo sich der Eingang des Hauses befindet	Eigentümer
4	Bartensteingasse	Karl Pfeiffer Edler von Weißenegg ✓
7	"	Gemeinde Wien
9	"	August Czermak-Jung ✓
10	"	Heinrich Freiherr von Königswarter ✓
13	"	Hermann Freiherr von Königswarter ✓
14	"	Dr. Emil Sueß ✓
16	"	Lorenz und Mathilde Clauser ✓
8	Bauernmarkt	Helene Poosch ✓
9	"	Max Schweinburg ✓
10	"	M. Löw ✓
11	"	Auguste Mayer von Alsó-Ruszbach ✓
12	"	Samuel Schein ✓
14	"	Elisabeth Eberle ✓
18	"	Michael und Stephanie Lorenz ✓
4	Bellariastraße	Dr. Alfred Bach ✓
6	"	Hildegarde Rob., Friedrich u. Marg. Zinner ✓
8	"	Eduard Hutterstraße ✓
10	"	Leopold Baumhackl ✓
12	"	Wilhelm von Arlt ✓
1	Beethovenplatz	K. k. Ärar (Akademisches Gymnasium)
2	"	Emilie Borkenstein ✓
3	"	Rudolf Ritter von Gutmann ✓
3	Berghof	Siegfried Graf Wimpffen ✓
3	Biberstraße	Emanuel Fischl ✓
4	"	Dr. Adolf Gallia ✓
5	"	Lippowitz & Comp. ✓
8	"	Eugen Guttadauro von Reburdone ✓
9	"	Samuel Goldschläger ✓
10	"	Alfred Mayr von Melnhof ✓
11	"	Emil Natonek ✓
13	"	K. k. Ärar (Postsparkasse)
14	"	Ernst Weiß ✓
15	"	Sigmund Eisler ✓
26	"	Wilhelm, Berta und Emilie Rodeck ✓
5	Blumenstockg.	Ferdinand Wichtel ✓
3	Blutgasse	Gemeinde Wien

Orientierungs- Nummer	Gasse, Straße, Platz, wo sich der Eingang des Hauses befindet	Eigentümer
5	Blutgasse	Arnold Lotz ✓
7	"	Johann und Juliana Stonn ✓
9	"	Anna Linzhuber ✓
1	Börsegasse	E. Groß & Comp. ✓
3	"	Gotthard Ritter von Ritschl ✓
6	"	Marie Rosenthal ✓
7	"	Heinrich Gustav Freiherr von Heine-Geldern ✓
9	"	Honora Krall ✓
10	"	Siegmund und Ignaz Mandl ✓
12	"	Therese Friedmann ✓
14	"	Foncière, Pester Versicherungs-Anstalt
18	"	Heinrich Jäger sen. ✓
1	Börseplatz	K. k. Ärar (Zentral-Telegraphenamt)
3	"	Anna Kiss von Saulowce ✓
6	"	Helene Kreibitz ✓
2	Bognergasse	Karl und Emil Roth ✓
7	"	Anna Elisabeth und Elfriede Luise Wahlis ✓
2	Bräunerstraße	Dr. Alfons Thorsch ✓
3	"	Erzbisum Wien ✓
4, 6	"	Johann Georg Steiger'sche Stiftung
5	"	Gustav und Richard Fritz ✓
7	"	Franz Freiherr von Walterskirchen ✓
9	"	Helfried Freiherr von Kaiserstein ✓
10	"	Henriette Gräfin Lützwow ✓
1	Brandstätte	Erste österr. Sparkasse
3	"	" " "
4	"	Pens.-Inst. d. Beamt. d. k. k. österr. Staatsb.
5	"	Dr. Richard Ritter von Wolf
7	"	I. Österr. Allg. Unfall-Versich.-Gesellschaft
8	"	Marie Weber ✓
9	"	Städt. Kaiser Franz Joseph-Jubil.-Lebens- und Renten-Versicherungs-Anstalt
1	Burggring	Hermann Ritter Mitscha von Maerheim ✓
5	"	K. u. k. Hof-Ärar (Kunsthistor. Museum)
7	"	" " " " (Naturhistor. Museum)
9	"	K. k. Ärar (Verwaltungs-Gerichtshof)

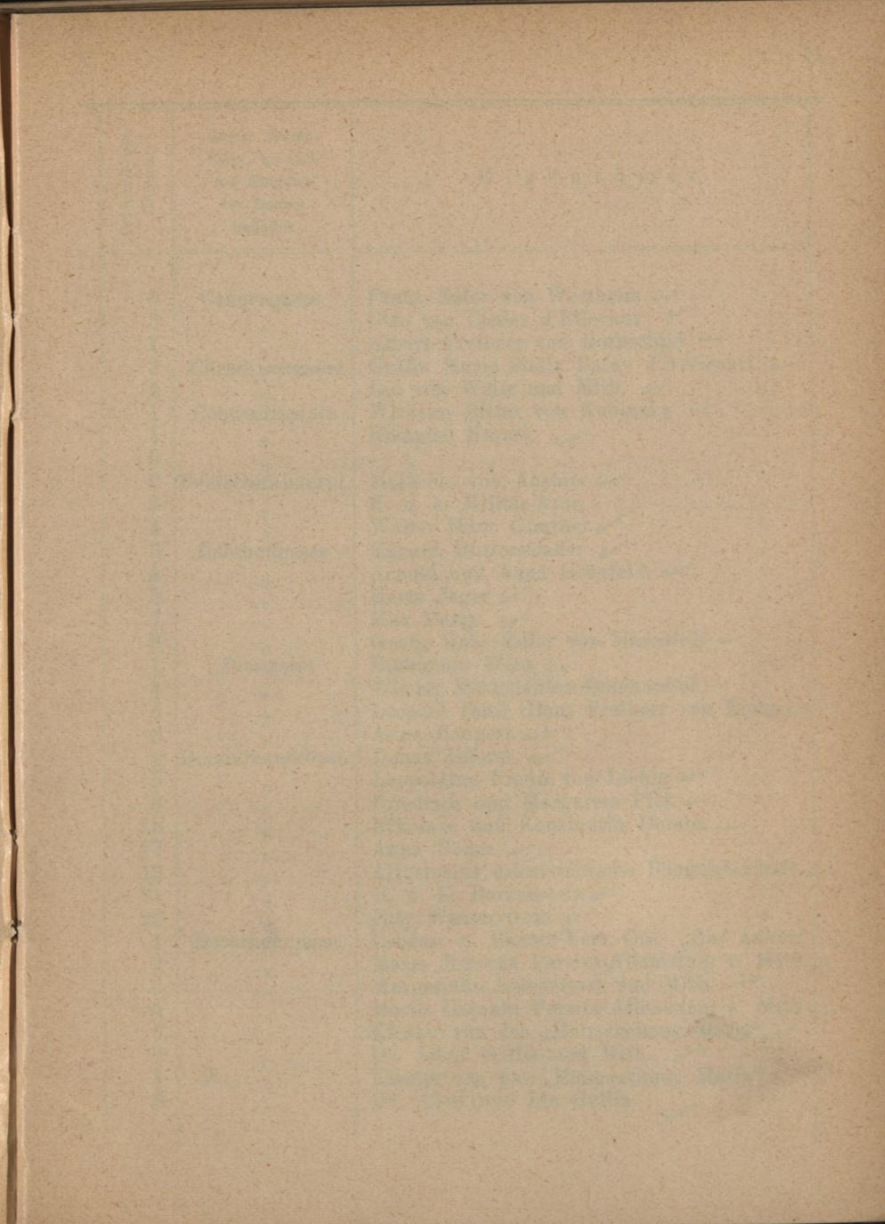

Orientierungs- Nummer	Gasse, Straße, Platz, wo sich der Eingang des Hauses befindet	Eigentümer
9	Dorotheergasse	Alfons Markgraf Pallavicini ✓
10	"	August Dehne's Erben ✓
11	"	Hugo Othmar Miethke ✓
12	"	Konstantin Graf Gatterburg ✓
16	"	Evang. Kirchengemeinde (Helvet. Konf.)
18	"	Presbyterium d. evang. Gemeinde (Augsb. Konfession)
2	Drahtgasse	Erben nach Heinrich Artaria
3	Dumbastraße	Gesellschaft der Musikfreunde ✓
2	Ebendorferstraße	Moritz Eißler und Mitb. ✓
3	"	Rosa Wirth ✓
4	"	Moritz Eißler und Mitb. ✓
5	"	Julius Ritter von Gomperz und Mitb. ✓
6	"	Moritz Eißler und Mitb. ✓
7	"	K. k. Ärar
8	"	Albert und Helene Morgenstern ✓
10	"	Bernhard und Regina Pollak ✓
1	Elisabethstraße	Marie von Radinger und Mitb. ✓
3	"	Amalie Großmann und Mitb. ✓
5	"	Dr. Fritz August Hopfen und Mitb. ✓
7	"	Adolf von Wiesenburg ✓
8	"	Luise Brockhaus u. Mitb.
9	"	Pensionsinstitut für Beamte u. Unterbeamte d. k. k. österr. Staatsb. (Eisenbahnminist.)
10	"	Hans Czjzek Edler von Smdaich ✓
12	"	Friedrich u. Alfred Fischer Ritt. v. Ankern ✓
13	"	Marie Frank und Mitb. ✓
14	"	Katharina von Infeld ✓
15	"	Wiener Rückversicherungs-Gesellschaft
16	"	Rudolf Elissen ✓
18	"	Zentralverein für Rübenzuckerindustrie der österr.-ungar. Monarchie
20	"	Baron Béla und Baronin Therese Orczy ✓
22	"	Horace Ritter von Landau ✓
24	"	Heinrich Freiherr von Königswarter
26	"	" " " "

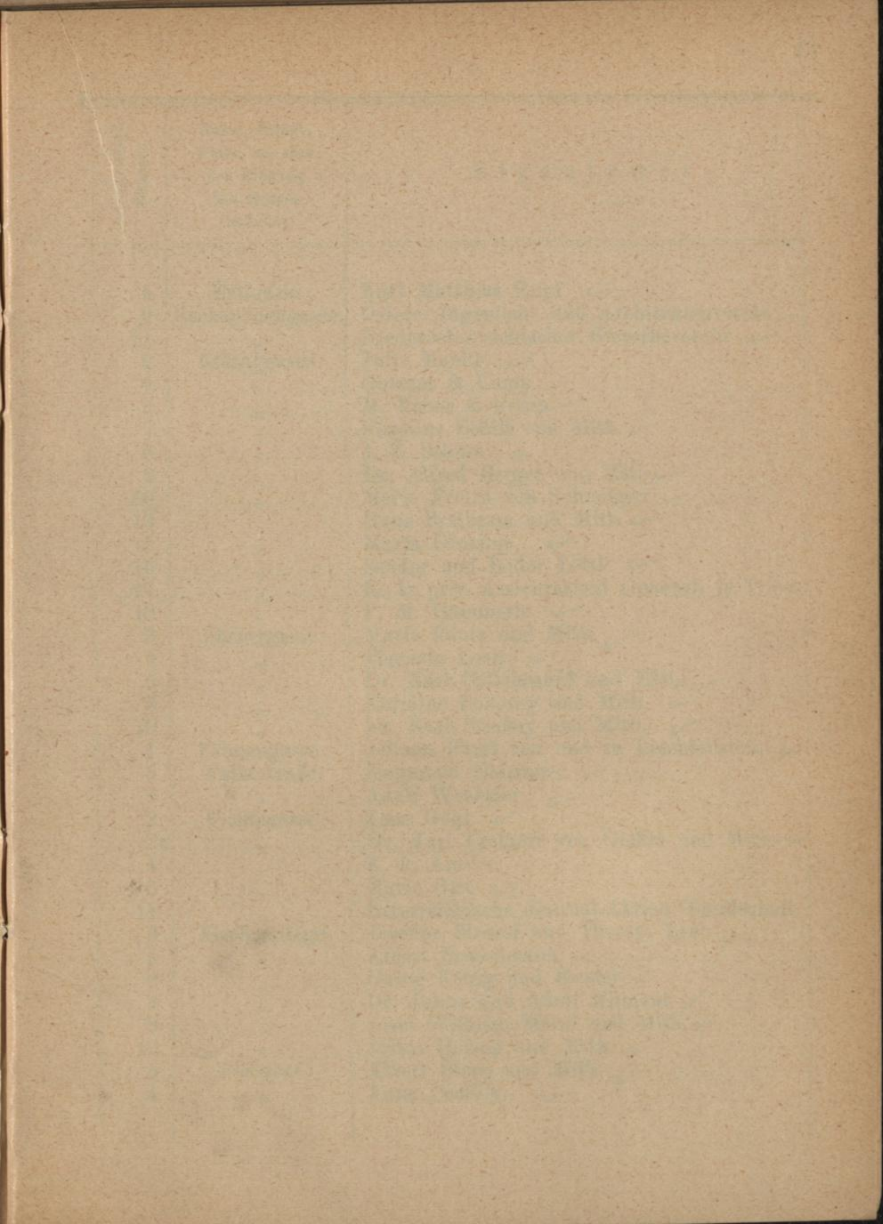

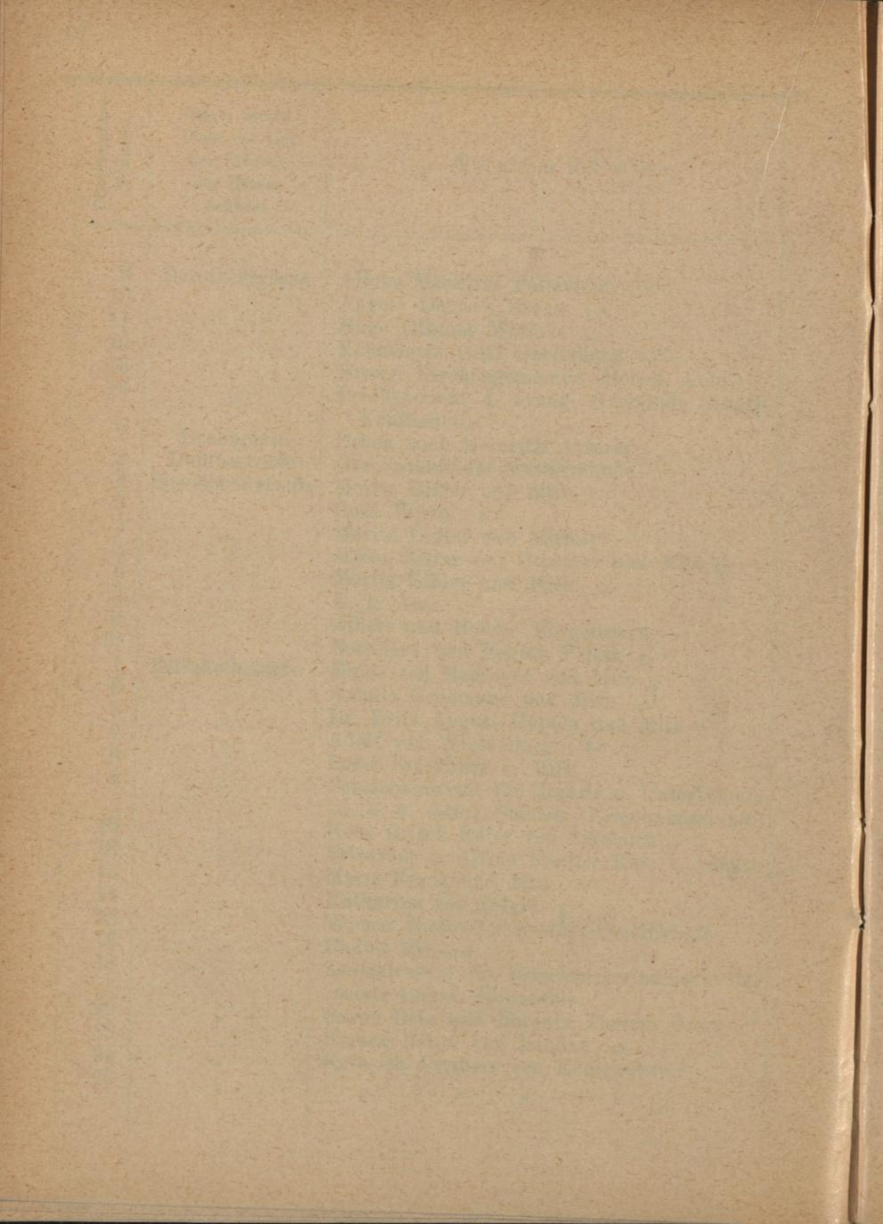

Orientierungs- Nummer	Gasse, Straße, Platz, wo sich der Eingang des Hauses befindet	Eigentümer
4	Ertlgasse	Karl Matthias Engl ✓
9	Eschenbachgasse	Österr. Ingenieur- und Architektenverein ✓
11	"	Niederösterreichischer Gewerbeverein ✓
2	Eblinggasse	Julie Mandl ✓
4	"	Getzner & Comp. ✓
5	"	M. Faber & Comp. ✓
7	"	Karoline Schiff und Mitb. ✓
8	"	J. Z. Schütz ✓
9	"	Dr. Alfred Berger und Mitb. ✓
10	"	Marie Frein von Schnapper ✓
13	"	Hans Przibram und Mitb. ✓
15	"	Marta Ginzkey ✓
16	"	Sandor und Isidor Lötti ✓
17	"	K. k. priv. Assicurazioni Generali in Triest
18	"	F. M. Hämmerle ✓
3	Färbergasse	Marie Fautz und Mitb. ✓
4	"	Theresia Leeb ✓
6	"	Dr. Karl Hillebrandt und Mitb. ✓
8	"	Karoline Pokorny und Mitb. ✓
10	"	Dr. Karl Stiaßny und Mitb. ✓
1	Fahnergasse	Johann Fürst von und zu Liechtenstein ✓
3	Falkestraße	Siegmund Geiringer ✓
6	"	Adolf Wechsler ✓
2	Fichtegasse	Zeno Gögl ✓
2a	"	Dr. Karl Freiherr von Giskra und Mitb. ✓
4	"	K. k. Ärar
5	"	Marie Otto ✓
11	"	Österreichische Journal-Aktien-Gesellschaft
3	Fischerstiege	Josefine Stüssel und Therese Leeb ✓
5	"	Albert Braschmann ✓
6	"	Georg König und Bruder ✓
8	"	Dr. Julius und Adolf Klimont ✓
9	"	Josef Wilhelm Meinel und Mitb. ✓
10	"	Julius Herzog und Mitb. ✓
3	Fischhof	Albert Stern und Mitb. ✓
4	"	Anna Pochily ✓

Orientierungs- Nummer	Gasse, Straße, Platz, wo sich der Eingang des Hauses befindet	E i g e n t ü m e r
5	Fischhof	Albert Sachs und Michael Lichtenstern ✓
1	Fleischmarkt	Dr. Max Ritter von Karajan und Mitb. ✓
2	"	Freiherr von Badenthal'sche Erben ✓
3	"	Rudolf Kmunke ✓
4	"	Salo und Camilla Cohn ✓
5	"	„Steyrerermühl“, Papierfabriks- und Verlags- Aktiengesellschaft ✓
6	"	Ferd. Dehm und Mitb. ✓
7	"	Julius Meisl jun. ✓
8	"	Gisela Breinl von Wallerstern und Mitb. ✓
9	"	Pauline Elias und Mitb. ✓
10	"	Emma Hirsch ✓
12, 14	"	Marie Mautner v. Markhof, Margarete von Gernerth, Ida, Hildegard, Baronin Marschall und Mitb. ✓
15	"	Dr. Ludwig Kunwald und Mitb. ✓
16	"	Moritz und Amalie Brill ✓
17	"	Rudolf Kmunke ✓
18	"	Heinrich Kern und Mitb. ✓
19	"	K. k. Ärar
20	"	Wiener Bau-Gesellschaft ✓
1	Franzensring	K. k. Ärar
3	"	" " " (Universität)
12	"	K. u. k. Hof-Ärar (Hof-Burgtheater)
16	"	Dr. Hans, Dr. Karl, Friederike Przibram u. Mitb. ✓
18	"	H. Wittgenstein und Mitb. ✓
20	"	Amalie Löwenstein und Mitb. ✓
22	"	Dora Gräfin Kottulinsky ✓
24	"	Viktor Ritter von Ephrussi ✓
1	Franziskanerplatz	Kuno Mautner Ritter von Markhof ✓
3	"	Adolf Lugano und Mitb. ✓
4	"	Franziskaner-Konvent ✓
5	"	Christine Kupferschmid und Mitb. ✓
6	"	Dr. August Dehne und Mitb. ✓
1	Franz Josefs-Quai	„Atlas“, Lebens-, Militärdienst- und Renten- versicherungs-Aktiengesellschaft in Wien

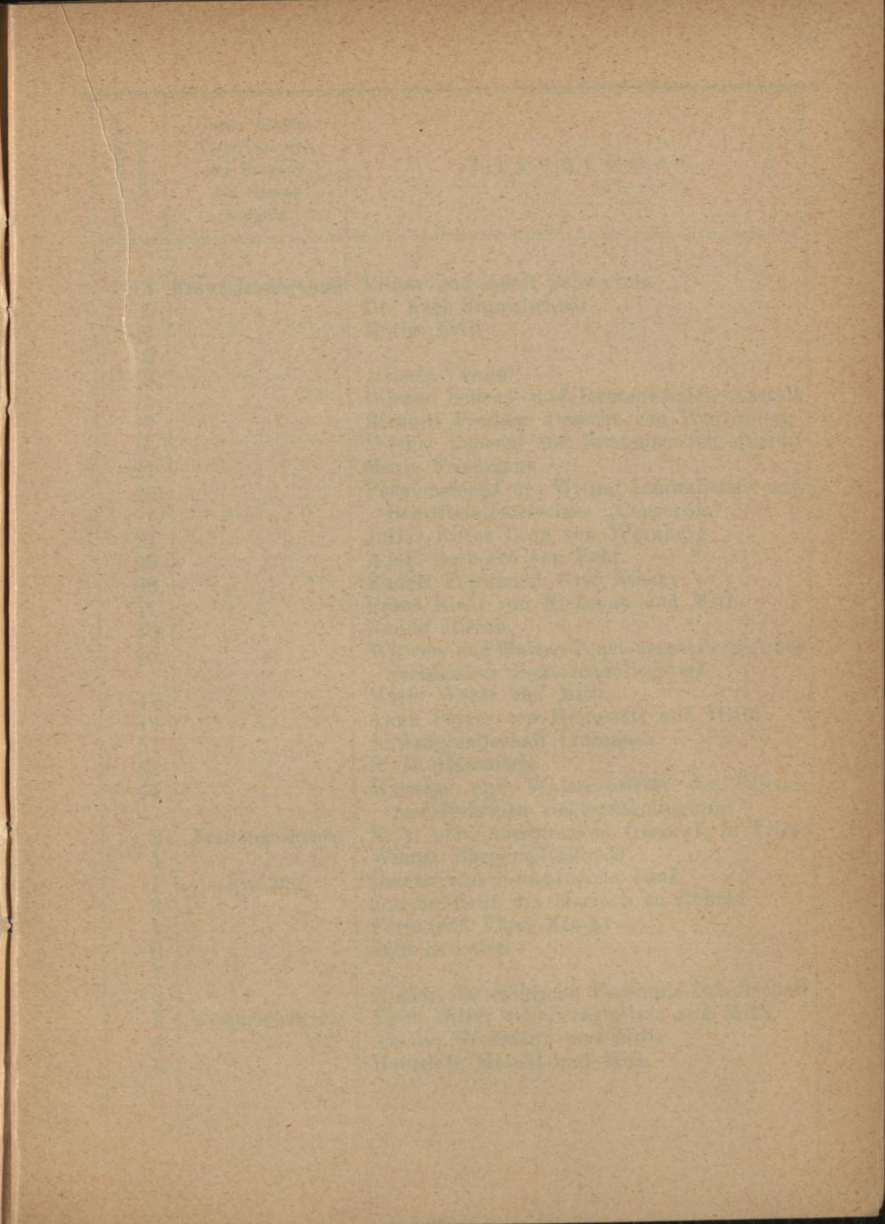

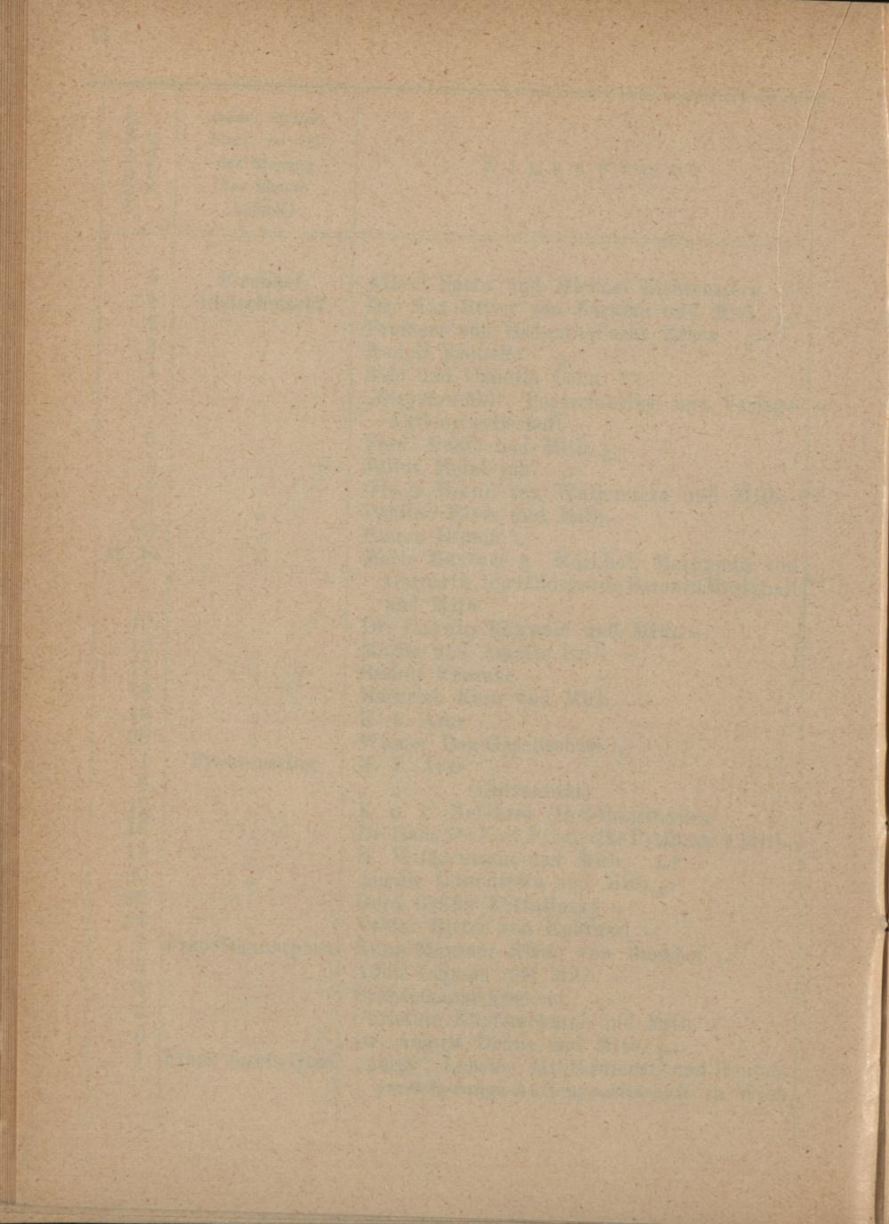

Orientierungs-
NummerGasse, Straße,
Platz, wo sich
der Eingang
des Hauses
befindet

E i g e n t ü m e r

3	Franz Josefs-Quai	Viktor und Adolf Schwadron
5	"	Dr. Karl Kuppelwieser
7	"	Moritz Brill
9	"	"
13	"	"Gisela-Verein"
15	"	Wiener Lebens- und Rentenversich.-Anstalt
17	"	Richard Freiherr Drasche von Wartinberg
19	"	Wiener Lebens- und Rentenversich.-Anstalt
21	"	Marie Friedmann
25	"	Pensionsfonds des Wiener Journalisten- und Schriftstellervereines „Concordia“
27	"	Julius Ritter Leon von Wernburg
29	"	Adolf Bachofen von Echt
39	"	Rudolf Ferdinand Graf Kinsky
41	"	Franz Riedl von Riedenau und Mitb.
43	"	Rudolf Rirsch
45	"	Witwen- und Waisen-Pensionsgesellschaft des juridischen Doktorenkollegiums
47	"	Marie Wehle und Mitb.
49	"	Anna Peyrer von Heimstätt und Mitb.
51	"	Aktiengesellschaft Cosmanos
53	"	F. M. Hämmerle
65	"	Witwen- und Waisensozietät des Wiener medizinischen Doktorenkollegiums
2	Freisingergasse	K. k. priv. Assicurazioni Generali in Triest
4	"	Wiener Bürgerspitalfonds
1	Freiung	Österreichisch-ungarische Bank
3	"	Johann Graf von Harrach zu Rohrau
4	"	Ferdinand Fürst Kinsky
6	"	Stift Schotten
7	"	"
8	"	"Niederösterreichische Escompte-Gesellschaft
2	Friedrichstraße	Egon Ritter von Scharmitzer und Mitb.
4	"	Amalie Großmann und Mitb.
6	"	Henriette Maschl und Mitb.

Orientierungs- Nummer	Gasse, Straße, Platz, wo sich der Eingang des Hauses befindet	Eigentümer
12	Friedrichstraße	Vereinigung bildender Künstler (Sezessions- gebäude)
1	Führichgasse	Ernst Ritter von Ofenheim und Mitb. ✓
2	"	Karl von Faltis ✓
3	"	Allgemeine österreichische Baugesellschaft ✓
4	"	Elsa und Helene Proksch ✓
5	"	Allgemeine österreichische Baugesellschaft ✓
6	"	Max und Julius Ritter von Gomperz ✓
7	"	Allgemeine österreichische Baugesellschaft ✓
8	"	Marie Friedmann ✓
10	"	Verein: Komitee für Studenten-Konvikte in Wien
1	Fütterergasse	Genossenschaft der Kleidermacher Wiens
2, 4	Gauermannngasse	Pensionsinstitut für Beamte und Unterbeamte der k. k. österreichischen Staatsbahnen
2	Georg Cochstr.	Heinrich Sortsch ✓
4	"	Franz Mörtinger jun. ✓
2	Getreidemarkt	Adolfine Ferrière ✓
10	"	Dr. Josef Mitscha Ritter von Maerheim ✓
14	"	Dora Gräfin Kottulinsky ✓
16	"	Hugo Anbelang ✓
18	"	Johann Edler von Feyrer und Mitb. ✓
1	Giselastraße	„The Gresham“, Lebens-Versicherungs-Ge- sellschaft
2	"	Paul und Franziska Hopfner ✓
3	"	Hermann Freiherr von Königswarter ✓
4	"	Paul und Franziska Hopfner ✓
5	"	Franz Spevak ✓
6	"	Marie Baronin von Ferstel ✓
7	"	Franziska Seraphine Rainer von Harbach ✓ und Paula Baltazzi
9	"	Luise Gräfin Chorinsky ✓
13	"	Max Egon Fürst zu Fürstenberg ✓
1	Gluckgasse	Ignaz und Aloisia Dungal ✓
3	"	Dr. Alexander Bauer ✓
4	"	Kapuziner-Kloster

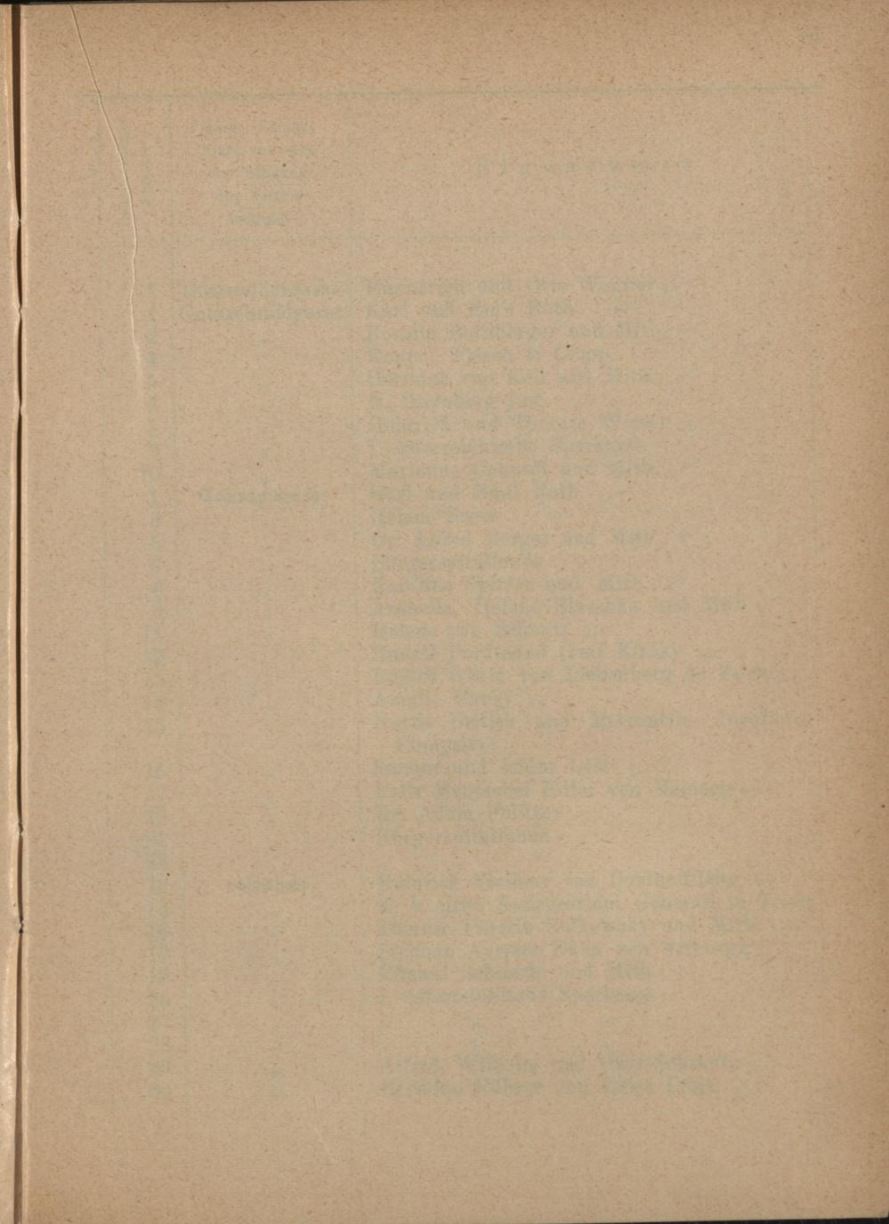

Faint, illegible text at the top left of the page, possibly a header or title.

Main body of faint, illegible text, appearing to be a list or series of entries. The text is too light to read accurately but seems to follow a structured format with multiple lines per entry.



Orientierungs- Nummer	Gasse, Straße, Platz, wo sich der Eingang des Hauses befindet	E i g e n t ü m e r
1	Göttweihergasse	Emmerich und Otto Wagner ✓
1	Goldschmidgasse	Karl und Emil Roth ✓
2	"	Rosalia Rothberger und Mitb. ✓
4	"	Koppel, Frisch & Comp. ✓
5	"	Hermine von Keil und Mitb. ✓
6	"	H. Sternberg jun. ✓
8	"	Heinrich und Therese Wieser ✓
9	"	I. österreichische Sparkasse
10	"	Marianne Conradi und Mitb. ✓
1	Gonzagagasse	Karl und Emil Roth ✓
3	"	Helene Suess ✓
5	"	Dr. Alfred Berger und Mitb. ✓
7	"	Bürgerspitalsfonds ✓
8	"	Karoline Spitzer und Mitb. ✓
9	"	Arabella, Helene Blaschka und Mitb. ✓
11	"	Helene von Schmitt ✓
12	"	Rudolf Ferdinand Graf Kinsky ✓
13	"	Rudolf Ritter von Liebenberg de Zsettin ✓
14	"	Amalie Haney ✓
15	"	North British and Mercantile Insurance Company
16	"	Sandor und Isidor Lötti ✓
17	"	Felix Hentschel Edler von Heinegg ✓
19	"	Dr. Adam Politzer ✓
21	"	Bürgerspitalsfonds
23	"	"
12	Graben	Heinrich Freiherr von Doblhoff-Dier ✓
13	"	K. k. priv. Assicurazioni Generali in Triest
16	"	Therese Fürstin Sulkowsky und Mitb. ✓
17	"	Stephan Auspitz Edler von Artenegg ✓
19	"	Eduard Schroefle und Mitb. ✓
26	"	I. österreichische Sparkasse
27	"	" " "
28	"	" " "
29	"	Alfred, Wilhelm und Otto Schrantz ✓
30	"	Hermine Kührer und Luise Fünk ✓

Orientierungs- Nummer	Gasse, Straße, Platz, wo sich der Eingang des Hauses befindet	Eigentümer
31	Graben	Albert Baron Rothschild ✓
3	Grashofgasse	Stift Heiligenkreuz
4	"	Hugo Specht ✓
4	Griechengasse	„Steyermühl“, Papierfabriks- und Verlags- Aktiengesellschaft ✓
7	"	August Buchwein und Mitb. ✓
9	"	Leopold Schmidt und Franz Hauer ✓
7	Grillparzerstraße	Ignaz und Fanny Pollitzer ✓
11	"	Dr. Bela und Rosa Taussig ✓
14	"	Pauline Lebelsohn ✓
1	Grünangergasse	Hugo M. Müller und Mitb. ✓
2	"	„Elbemühl“, Papierfabriks- und Verlags- Gesellschaft
3, 5	"	Kornelie Gräfin Schenk zu Castel ✓
4	"	Dr. Karl Freiherr von Distler und Mitb. ✓
6	"	Fritz Ilger ✓
7	"	I. Wiener Spar- und Vorschuß-Konsortium des I. allgemeinen Beamten-Vereines der österreichisch-ungarischen Monarchie
8	"	Franz und Wilhelm Goldhahn ✓
10	"	II. Sektion des I. Vereines kath. Lehrerinnen und Erzieherinnen in Österreich
12	"	Ignaz Pserhofer ✓
2	Haarhof	Therese Sigl und Mitb.
1, 1a	Habsburgergasse	Ernestine von Thorsch ✓
3	"	Dr. Max Neuda ✓
4	"	Karl und Katharina Frotzler ✓
5	"	Nikolaus Graf Cavriani ✓
6	"	Städtische Kaiser Franz Joseph-Jubiläums- Lebens- und Rentenversicherungsanstalt
7	"	Georg Haas Edler von Hasenfels ✓
9	"	Max Graf Attems-Gilleis ✓
10	"	Dr. Arnold Deml ✓
12	"	Barnabiten-Kollegium St. Michael ✓
2, 4	Hafnersteig	Griech.-orient. Gemeinde z. „Heiligen Georg“
7	"	Ferdinand Scheuer und Mitb. ✓

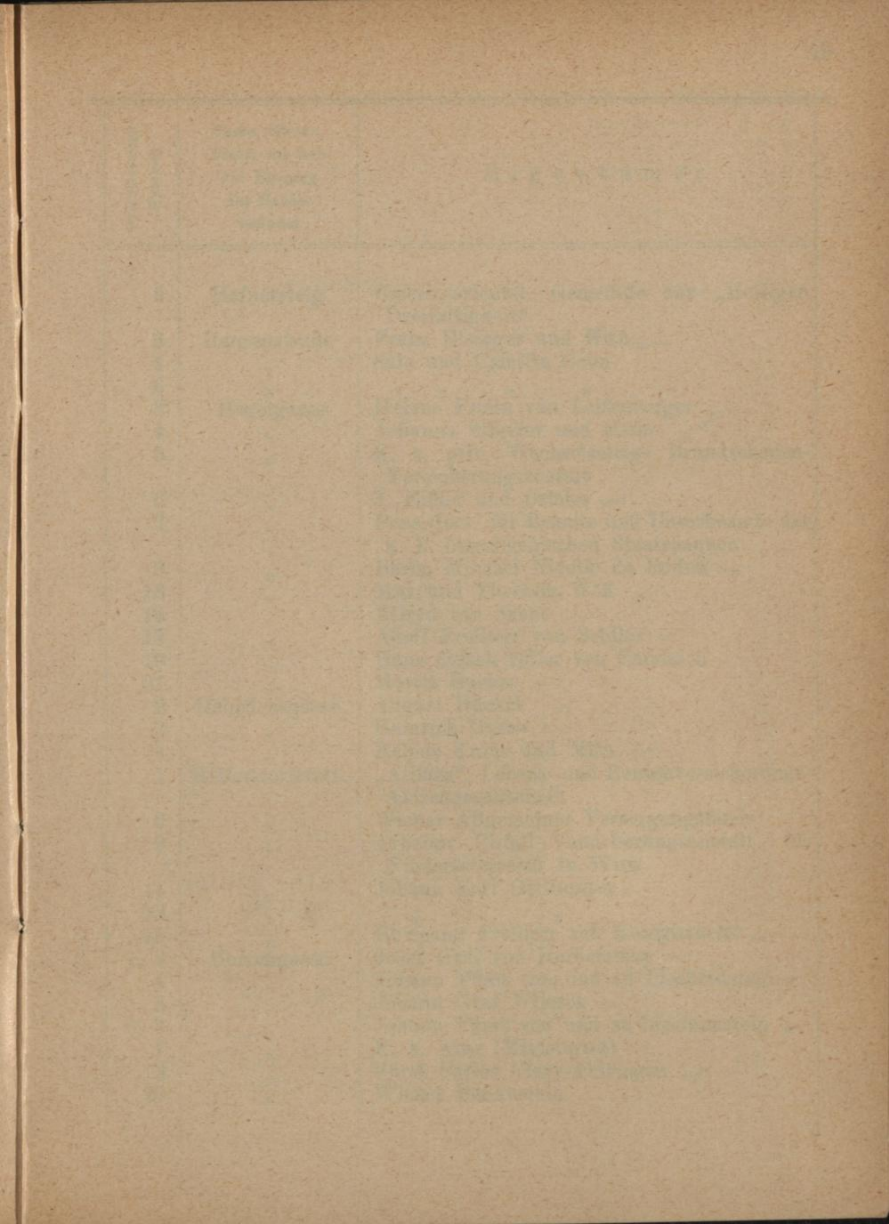

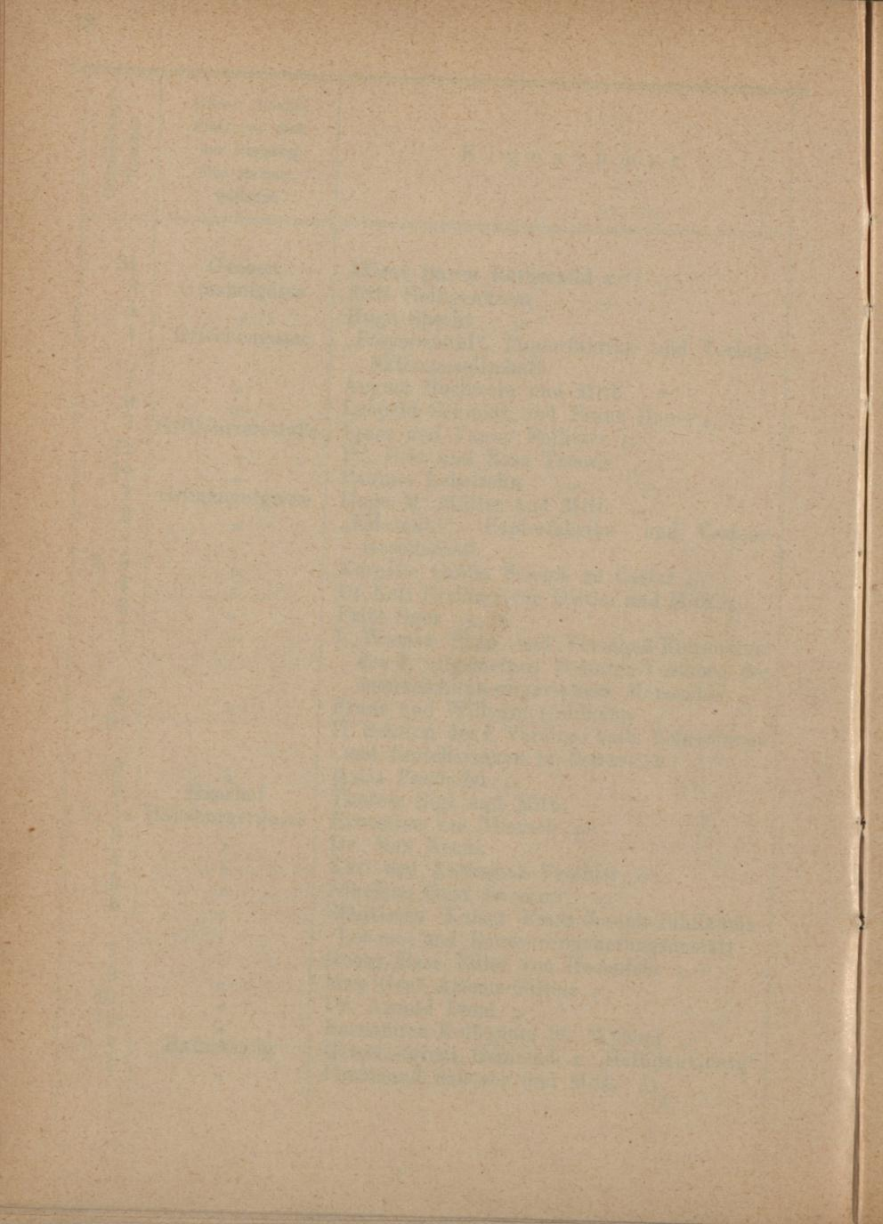

Orientierungs- Nummer	Gasse, Straße, Platz, wo sich der Eingang des Hauses befindet	Eigentümer
8	Hafnersteig	Griech.-oriental. Gemeinde zur „Heiligen Dreifaltigkeit“
3	Hansenstraße	Franz Elsinger und Mitb. ✓
4	„	Salo und Camilla Cohn
6	„	„
3	Hegelgasse	„Helene“ Freiin von Leitenberger ✓
4	„	Johanna Silberer und Mitb. ✓
5	„	K. k. priv. Wechselseitige Brandschaden-Versicherungsanstalt
6	„	J. Eißler und Brüder ✓
7	„	Pens.-Inst. für Beamte und Unterbeamte der k. k. österreichischen Staatsbahnen
8	„	Baron Michael Nicolic de Rudna ✓
13	„	Max und Theresia Wöß ✓
15	„	Alfred von Skene ✓
17	„	Adolf Freiherr von Seidler ✓
19	„	Hans Czjzek Edler von Suidaich
21	„	Moritz Hacker ✓
2	Heinrichsgasse	August Hückel ✓
3	„	Heinrich Russo ✓
4	„	Helene Kraus und Mitb. ✓
1	Helferstorferstr.	„Allianz“, Lebens- und Rentenversicherungs-Aktiengesellschaft
6	„	Wiener Allgemeiner Versorgungsfonds
9	„	Arbeiter - Unfall - Versicherungsanstalt für Niederösterreich in Wien
11	„	Johann Karl Grillmayer ✓
13	„	„
15	„	„Hermann“ Freiherr von Königswarter ✓
1, 3	Herrengasse	Josef Graf von Herberstein ✓
4	„	Johann Fürst von und zu Liechtenstein ✓
5	„	Johann Graf Wilczek ✓
6, 8	„	Johann Fürst von und zu Liechtenstein ✓
7	„	K. k. Ärar (Ministerrat)
9	„	Fürst Carlos Clary-Aldringen ✓
10	„	Wiener Bankverein

Orientierungs- Nummer	Gasse, Straße, Platz, wo sich der Eingang des Hauses befindet	Eigentümer
11	Herrengasse	K. k. Ärar (Statthalterei)
13	"	Erzherzogtum Österreich u. d. Enns (Landes- ausschuß)
14	"	Österreichisch-ungarische Bank
17	"	"
19	"	Karl Fürst Batthyany'sches "Fideikommiß" ✓
21	"	Fürst Karl Trauttmansdorff ✓
23	"	K. k. Ärar
1	Heßgasse	Eduard Hutterstraßer ✓
6	"	"Universale", allgem. Volksversicherungs- Gesellschaft
7	"	Franz Graf Folliot de Creneville ✓
1	Himmelpfortg.	Franz Hieß und Mitb. ✓
2	"	Karl Hofmeier ✓
3	"	Karl Georg Wolf ✓
5	"	Helene Diblik ✓
6	"	K. k. Ärar (Finanzministerium)
8	"	" " " " "
9	"	Anna von Woerz und Mitb. ✓
10	"	H. Politzer und Mitb. ✓
11	"	Heinrich Ritter von Plessing zu Plesse u. Mitb. ✓
12	"	Eduard Frey ✓
13	"	Eduard Egon Landgraf zu Fürstenberg ✓
14	"	Franz Richer ✓
15	"	Amalie Schwarz ✓
17	"	Philippine Liebscher ✓
19	"	Verein "Werk des heiligen Ph. Neri"
20	"	Friedrich und Ernestine Kohn
1	Hofgartengasse	Emilie von Herbeck und Mitb. ✓
3	"	Erzherzog Friedrich ✓
2	Hohenstaufeng.	Dr. Gustav Benischko ✓
3	"	K. k. priv. österr. Länderbank
4	"	S. M. von Rothschild
5	"	K. k. priv. österr. Länderbank
6	"	Pens.-Inst. der Beamten und Diener der k. k. priv. österr. Länderbank

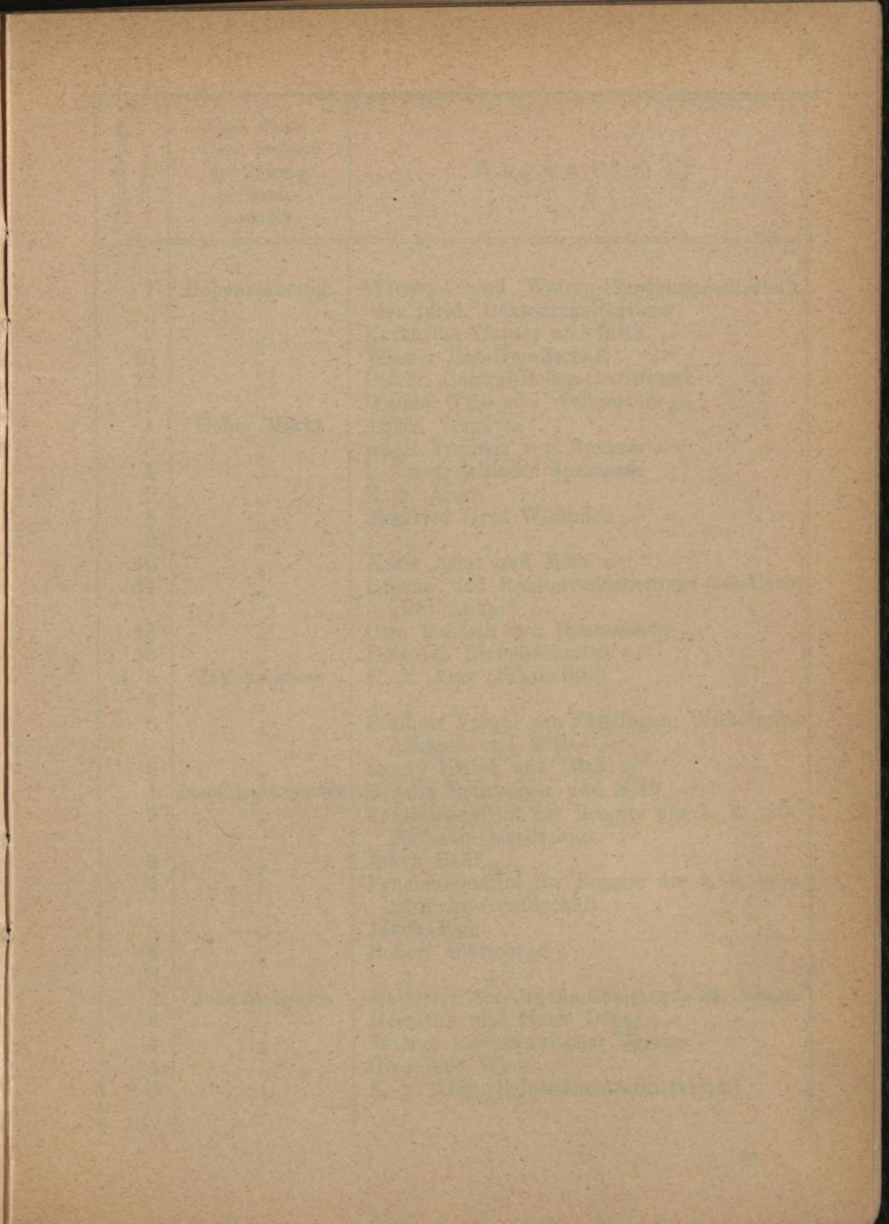

No.	Name	Address
1
2
3
4
5
6
7
8
9
10
11
12
13
14
15
16
17
18
19
20
21
22
23
24
25
26
27
28
29
30
31
32
33
34
35
36
37
38
39
40
41
42
43
44
45
46
47
48
49
50

Orientierungs- Nummer	Gasse, Straße, Platz, wo sich der Eingang des Hauses befindet	Eigentümer
7	Hohenstaufeng.	Witwen- und Waisen-Pensionsgesellschaft des jurid. Doktorenkollegiums
9	"	Katharina Hauser und Mitb. ✓
10	"	Wiener Bau-Gesellschaft ✓
12	"	Österr. Central-Boden-Creditbank
17	"	Wanda Weiß von Wellenstein ✓
1	Hoher Markt	Alfred Voigt ✓
3	"	Adolf Freiherr von Brenner ✓
4	"	I. Österreichische Sparkasse
5	"	K. k. Ärar
8	"	Siegfried Graf Wimpffen ✓
9	"	"
10	"	Marie Arnt und Mitb. ✓
11	"	Lebens- und Rentenversicherungs-Gesellsch. „Der Anker“
12	"	Otto Demuth von Hantenburg ✓
13	"	Heinrich Riemerschmied ✓
3, 5	Jakobergasse	K. k. Ärar (Jakoberhof)
4	"	"
6	"	Freiherr Vesque von Püttlingen, Wilhelmine Arkauer und Mitb. ✓
8	"	Fanny Kritek und Mitb. ✓
1	Jasomirgottstraße	Rosalia Rothberger und Mitb. ✓
2	"	Pensionsinstitut für Beamte der k. k. priv. Südbahn-Gesellschaft
3	"	Jakob Badl ✓
4	"	Pensionsinstitut für Beamte der k. k. priv. Südbahn-Gesellschaft
5	"	Jakob Badl
6	"	Robert Whitehead ✓
8	"	"
2	Johannessgasse	Malteserritter-Ordens-Kommende St. Johann
3	"	Hermann und Marie Dénes ✓
4	"	Wiener kaufmännischer Verein
4a	"	Gemeinde Wien
5	"	K. k. Ärar (Reichsfinanzministerium)

Orientierungs- Nummer	Gasse, Straße, Platz, wo sich der Eingang des Hauses befindet	Eigentümer
7	Johannesgasse	Paul Ritter von Schoeller ✓
8	"	Konvent „St. Ursula“
9	"	K. k. Ärar (Finanzministerium)
11	"	Gemeinde Wien
12	"	Anna Holldorf ✓
13	"	Gemeinde Wien
14	"	Albert Freiherr von Rothschild ✓
15	"	Johann Fürst von und zu Liechtenstein ✓ (Damenstift)
16	"	Otto Wagenmann ✓
17	"	Herzoglich Savoyen'sches Damenstift ✓
18	"	Friedrich Freiherr Mayr von Melnhof ✓
19	"	K. k. Ärar
20	"	Emilie Mauthner ✓
22	"	Emma von Schlumberger und Mitb. ✓
23	"	Peter und Johann Wolfbauer ✓
26	"	Heinrich Graf Larisch-Mönnich ✓
7	Jordangasse	Berta Edle von Jenny ✓
9	"	Karl Graf Kuefstein ✓
5	Josefsplatz	Alexander Markgraf Pallavicini ✓
6	"	Nikolaus Fürst Palffy ab Erdöd ✓
3	Judengasse	Elias Kirsch und Mitb. ✓
4	"	Kornelius Wrchowsky und Mitb. ✓
5	"	Elias Kirsch und Mitb. ✓
6	"	William Strauss und Mitb. ✓
7	"	Fanny Gräfin Thurn-Valsassina und Mitb. ✓
10, 12	"	Marie Edle von Fetzer und Mitb. ✓
11	"	Rosa Pfann und Mitb. ✓
12a	"	Amalie Walter von Walthoffen ✓
12b	"	Marie Edle von Fetzer ✓
2	Judenplatz	Helene Hammer Baronin Nemesbany ✓
4	"	Genossenschaft der Gastwirte in Wien ✓
5	"	Josef Toch ✓
6	"	Anna Glasser ✓
7	"	Fanny Kritek und Mitb. ✓
8	"	Mandeles'sche Familienstiftung

THE UNIVERSITY OF CHICAGO
LIBRARY

THE UNIVERSITY OF CHICAGO
LIBRARY

1890
1891
1892
1893
1894

1890-1894

1895
1896
1897
1898
1899

1895
1896
1897
1898
1899

1900
1901
1902
1903
1904

1900
1901
1902
1903
1904

1905
1906
1907
1908
1909

1905
1906
1907
1908
1909

1910
1911
1912
1913
1914

1910
1911
1912
1913
1914

1915
1916
1917
1918
1919

1915
1916
1917
1918
1919

1920
1921
1922
1923
1924

1920
1921
1922
1923
1924

1925
1926
1927
1928
1929

1925
1926
1927
1928
1929

1930
1931
1932
1933
1934

1930
1931
1932
1933
1934

Orientierungs- Nummer	Gasse, Straße, Platz, wo sich der Eingang des Hauses befindet	Eigentümer
2	Kaiser Ferdinandsplatz	Konstantin C. Panadische Stiftung
2	Kärnthnerring	Hermann Freiherr von Königswarter ✓
3	"	Max und Julius Gomperz ✓
4	"	Hermann Freiherr von Königswarter ✓
5	"	Artur Wolf ✓
6	"	Camilla de Majo ✓
7	"	Artur Wolf ✓
8	"	Fanny Ephrussi ✓
9	"	I. Wiener Hotel-Aktien-Gesellschaft ✓
10	"	Alfred Pollak Ritter von Rudin ✓
11	"	I. Wiener Hotel-Aktien-Gesellschaft ✓
12	"	Gustav Spitzer ✓
13	"	I. Wiener Hotel-Aktien-Gesellschaft ✓
14	"	Marie Cäcilie Baronesse Springer ✓
15	"	Amalie Reder Edle von Redenau ✓
16	"	Horace Ritter von Landau ✓
17	"	Frieda Gräfin Thurn-Valsassina und Mitb. ✓
4	Kärnthnerstraße	Johann, Karoline, Franz Menda und Mitb. ✓
5	"	Georg Haas Edler von Hasenfels und Mitb. ✓
6	"	Barbara Gerstner ✓
7	"	Niederösterreichische Eskompte-Gesellschaft ✓
8	"	F. Schmitt ✓
10	"	Samuel Steiner und Mitb. ✓
13	"	Dominik, Eduard u. Heinrich Edl. v. Mainoni ✓
14	"	Wilhelm Zierer ✓
15	"	Anna Mairhofer ✓
17	"	Anna Wahlß ✓
19	"	Heinrich Graf Gudenus und Mitb. ✓
21	"	Minna von Winkler und Mitb. ✓
23	"	Brauerherrenverein für Wien und Umgebung ✓
28	"	Ernestine Springer ✓
29	"	Karl und Emil Roth ✓
31	"	" " " " ✓
34	"	Allgemeine österreichische Baugesellschaft ✓
41	"	Nikolaus Moritz Graf Esterhazy ✓
43	"	Moritz, Agnes Perles und Mitb. ✓

Orientierungs- Nummer	Gasse, Straße, Platz, wo sich der Eingang des Hauses befindet	Eigentümer
45	Kärnthnerstraße	Dominik, Eduard u. Heinrich Edl. v. Mainoni ✓
47	"	Albertine Fischer ✓
51	"	Jella Baronin von Oppenheimer und Mitb. ✓
55	"	Rudolf Ferdinand Graf Kinsky ✓
1	Kantgasse	Paula von Wasserburger und Marianne Baronin Ettinghausen ✓
3	"	Leon Doret ✓
1	Karlsplatz	Wienerberger Ziegelfabriks- u. Baugesellsch.
2	"	Ludwig Laufer ✓
3	"	Eduard von Hein ✓
5	"	Genossenschaft der bildenden Künstler Wiens
5	Kleeblattgasse	Friederike Bratusch und Mitb. ✓
7	"	Josefa Mittermayer
11	"	Marie Holzknecht von Hort und Mitb.
13	"	Adele Müller und Mitb.
1	Köllnerhofgasse	Marie Heißenberger
2	"	Rudolf Ullrich
3	"	Irene von Raits und Mitb.
4	"	Iphigenie Gräfin d'Harcourt ✓
2	Körblergasse	Alfred, Wilhelm und Otto Schrantz
3	"	Allgem. österr. Elektrizitäts-Gesellschaft
1	Kohlmarkt	Karl und Emil Roth ✓
2	"	Hilda, Olga von Fleißner und Mitb. ✓
3	"	Simon Waldstein und Mitb. ✓
4	"	Jeanette Weisenfeld von Weisach ✓
5	"	Paul, Karl, Leopoldine und Ludwig Witt- genstein ✓
7	"	Johann Hückel ✓
9	"	C. August und Dominik Artaria ✓
10	"	Wiener Bau-Gesellschaft ✓
11	"	Barnabiten-Kollegium St. Michael
16	"	Karl Grienuer Edler von Auenegg und Barbara Gerstner ✓
18	"	Marie Demel ✓
20	"	Markus Stein ✓
22	"	Karoline Gräfin Vetter und Mitb. ✓

No.	Description
1	...
2	...
3	...
4	...
5	...
6	...
7	...
8	...
9	...
10	...
11	...
12	...
13	...
14	...
15	...
16	...

1
2
3
4
5
6
7
8
9
10
11
12
13
14
15
16
17
18
19
20
21
22
23
24
25
26
27
28
29
30
31
32
33
34
35
36
37
38
39
40
41
42
43
44
45
46
47
48
49
50
51
52
53
54
55
56
57
58
59
60
61
62
63
64
65
66
67
68
69
70
71
72
73
74
75
76
77
78
79
80
81
82
83
84
85
86
87
88
89
90
91
92
93
94
95
96
97
98
99
100

1
2
3
4
5
6
7
8
9
10
11
12
13
14
15
16
17
18
19
20
21
22
23
24
25
26
27
28
29
30
31
32
33
34
35
36
37
38
39
40
41
42
43
44
45
46
47
48
49
50
51
52
53
54
55
56
57
58
59
60
61
62
63
64
65
66
67
68
69
70
71
72
73
74
75
76
77
78
79
80
81
82
83
84
85
86
87
88
89
90
91
92
93
94
95
96
97
98
99
100

1
2
3
4
5
6
7
8
9
10
11
12
13
14
15
16
17
18
19
20
21
22
23
24
25
26
27
28
29
30
31
32
33
34
35
36
37
38
39
40
41
42
43
44
45
46
47
48
49
50
51
52
53
54
55
56
57
58
59
60
61
62
63
64
65
66
67
68
69
70
71
72
73
74
75
76
77
78
79
80
81
82
83
84
85
86
87
88
89
90
91
92
93
94
95
96
97
98
99
100

1
2
3
4
5
6
7
8
9
10
11
12
13
14
15
16
17
18
19
20
21
22
23
24
25
26
27
28
29
30
31
32
33
34
35
36
37
38
39
40
41
42
43
44
45
46
47
48
49
50
51
52
53
54
55
56
57
58
59
60
61
62
63
64
65
66
67
68
69
70
71
72
73
74
75
76
77
78
79
80
81
82
83
84
85
86
87
88
89
90
91
92
93
94
95
96
97
98
99
100

Orientierungs- Nummer	Gasse, Straße, Platz, wo sich der Eingang des Hauses befindet	Eigentümer
3	Kohlmessergasse	Samuel und Wilhelm Schallinger ✓
4	"	Antoinette Matzel ✓
5	"	Stift Seitenstetten ✓
6	"	Ignaz Steiner ✓
7	"	Eduard, Anna und Hermine Schmidt ✓
8	"	Julius und Josefine Bellak ✓
3	Kolowratring	Fanny Schlesinger und Mitb. ✓
4	"	Hugo Mayr von Melnhof ✓
5	"	Gebrüder Gutmann ✓
6	"	Max und Therese WöB ✓
7	"	Pensions-Institut für Beamte und Unter- beamte der k. k. österr. Staatsbahnen
8	"	Alfred Skene ✓
10	"	Adolf Freiherr von Seidler ✓
12	"	Hans Czjzek Edler von Smidaich ✓
14	"	Georgine Kühne ✓
13	Kramergasse	Michael und Stephanie Lorenz
3	Krugerstraße	Gremium der Wiener Kaufmannschaft
4	"	Stift Lilienfeld ✓
5	"	Paula Nagelschmid ✓
6	"	Anna Hajek ✓
8	"	Wilhelm Stiaßny und Mitb. ✓
10	"	Franz Graf Erdödy von Mongorokerek und Monoszlo ✓
11	"	Karl Witzmann ✓
12	"	Franz Graf Erdödy von Mongorokerek und Monoszlo ✓
13	"	Eduard Graf Wickenburg ✓
15	"	Ernst Freiherr von Sacken und Mitb. ✓
16	"	Anton Dreher ✓
17	"	Wiener Bau-Gesellschaft ✓
18	"	Eduard Musil Edler von Mollenbruck ✓
3	Kumpfgasse	Marie Stolz ✓
5	"	Rudolf und Josef Schmeidel
6	"	K. k. Ärar
7	"	Marie Baronin Matscheko und Mitb.

Orientierungs- Nummer	Gasse, Straße, Platz, wo sich der Eingang des Hauses befindet	Eigentümer
8	Kumpfgasse	K. k. Ärar
9	"	Josef und Julius Dienhobel
2	Kupferschmiedg.	Julius Thonet und Mitb.
4	Kurrentgasse	Johanna Stigler
6	"	Josefine Wawra
8	"	Alois und Hermine Koblinger
10	"	Auguste Markowits und Mitb.
12	"	Wilhelmine Arkauer und Mitb.
2	Landesgerichtstr.	Gemeinde Wien
6	"	Amalie Wechsler
10	"	Hedwig von Obentraut
12	"	Dr. Robert Steinhauser
18	"	Magdalena Mautner von Markhof
2	Landhausgasse	Oesterreichisch-ungarische Bank
4	"	"
1	Landskronngasse	Schoeller & Comp.
4	"	Marie Hardt und Mitb.
5	"	Michael von Zoller'sche Stiftung
3	Laurenzerberg	Julius Hermann und Mitb.
4	"	Josef Siller
2	Lazenhof	Marie Scherer und Mitb.
2	Ledererhof	Marie Wagner und Mitb.
9	"	Moritz Korwill, Siegfried u. Otto Rosenbaum
1	Lichtenfelsgasse	Karl Wittgenstein und Mitb.
5	"	Adolf Hofbauer
7	"	Charlotte Stiaßny
2	Lichtensteg	Albine Edle von Schneid und Mitb.
4	"	Wilhelm Raunegger
7	Liebenberggasse	Lorenz und Mathilde Clauser
4	Liebiggasse	Gebrüder S. und M. Reitzes
5	"	K. k. Ärar (Ackerbauministerium)
1	Lisztstraße	Wilhelm. Berta und Emilie Rodeck
1	Lobkowitzplatz	Wiener Lebens- und Rentenversicherungs- anstalt
2	"	Zdenko Fürst von Lobkowitz ✓
3	"	Marie Baronin Pasetti-Friedenberg ✓

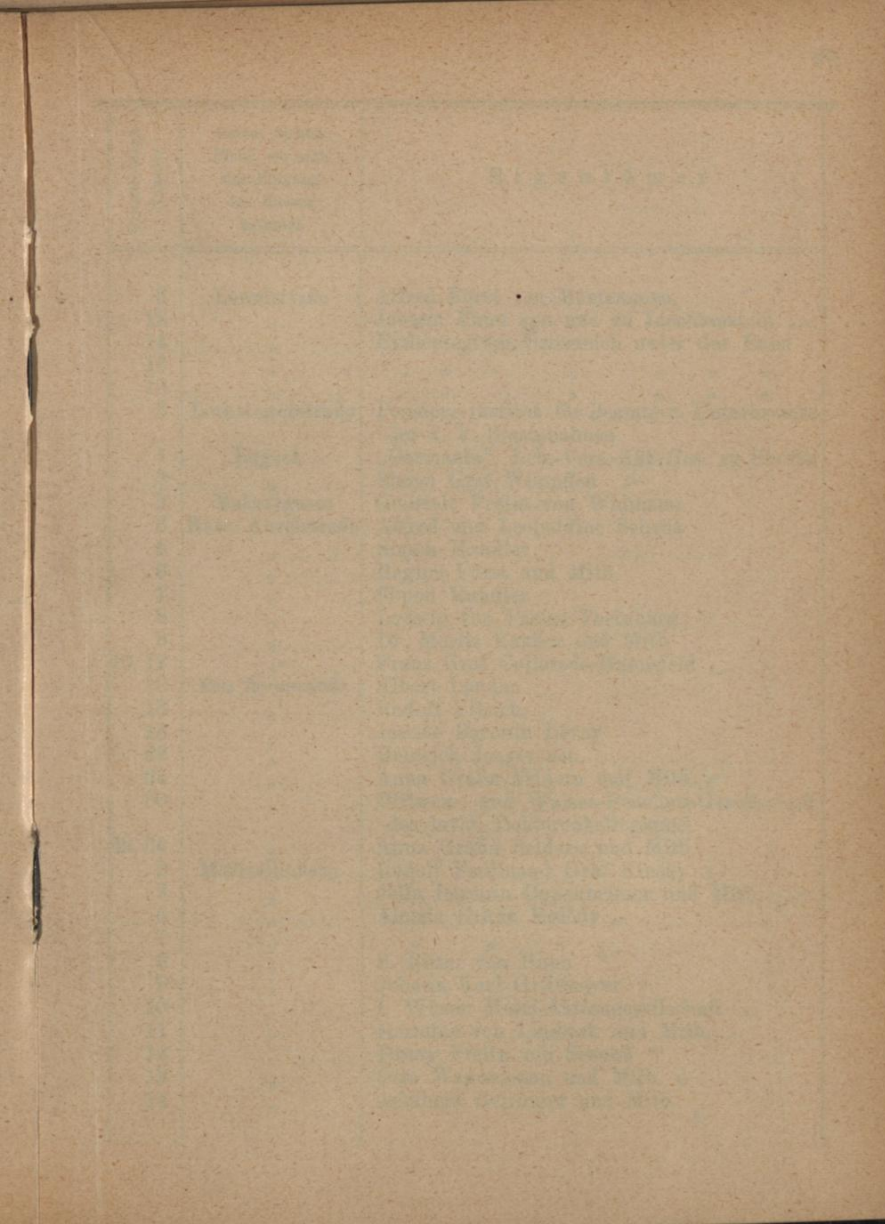

<p>1890</p> <p>Jan 1</p> <p>to</p> <p>Jan 31</p>	<p>1890</p> <p>Jan 1</p> <p>to</p> <p>Jan 31</p>
<p>1890</p> <p>Feb 1</p> <p>to</p> <p>Feb 28</p>	<p>1890</p> <p>Feb 1</p> <p>to</p> <p>Feb 28</p>
<p>1890</p> <p>Mar 1</p> <p>to</p> <p>Mar 31</p>	<p>1890</p> <p>Mar 1</p> <p>to</p> <p>Mar 31</p>
<p>1890</p> <p>Apr 1</p> <p>to</p> <p>Apr 30</p>	<p>1890</p> <p>Apr 1</p> <p>to</p> <p>Apr 30</p>
<p>1890</p> <p>May 1</p> <p>to</p> <p>May 31</p>	<p>1890</p> <p>May 1</p> <p>to</p> <p>May 31</p>
<p>1890</p> <p>Jun 1</p> <p>to</p> <p>Jun 30</p>	<p>1890</p> <p>Jun 1</p> <p>to</p> <p>Jun 30</p>
<p>1890</p> <p>Jul 1</p> <p>to</p> <p>Jul 31</p>	<p>1890</p> <p>Jul 1</p> <p>to</p> <p>Jul 31</p>
<p>1890</p> <p>Aug 1</p> <p>to</p> <p>Aug 31</p>	<p>1890</p> <p>Aug 1</p> <p>to</p> <p>Aug 31</p>
<p>1890</p> <p>Sep 1</p> <p>to</p> <p>Sep 30</p>	<p>1890</p> <p>Sep 1</p> <p>to</p> <p>Sep 30</p>
<p>1890</p> <p>Oct 1</p> <p>to</p> <p>Oct 31</p>	<p>1890</p> <p>Oct 1</p> <p>to</p> <p>Oct 31</p>
<p>1890</p> <p>Nov 1</p> <p>to</p> <p>Nov 30</p>	<p>1890</p> <p>Nov 1</p> <p>to</p> <p>Nov 30</p>
<p>1890</p> <p>Dec 1</p> <p>to</p> <p>Dec 31</p>	<p>1890</p> <p>Dec 1</p> <p>to</p> <p>Dec 31</p>

Orientierungs- Nummer	Gasse, Straße, Platz, wo sich der Eingang des Hauses befindet	Eigentümer
6	Löwelstraße	Alfred Fürst von Montenuovo ✓
12	"	Johann Fürst von und zu Liechtenstein ✓
14	"	Erzherzogtum Österreich unter der Enns
16	"	" " " " "
18	"	" " " " "
3	Lothringerstraße	Pensions-Institut für Beamte u. Unterbeamte der k. k. Staatsbahnen
1	Lugeck	"Germania", Leb.-Vers.-Akt.-Ges. zu Stettin
3	"	Simon Graf Wimpffen ✓
3	Makartgasse	Gabriele Freiin von Widmann
3	Marc Aurelstraße	Alfred und Leopoldine Schenk
5	"	Simon Mandler
6	"	Regine Fürst und Mitb.
7	"	Simon Mandler
8	"	Ludwig von Pacher-Theinburg
9	"	Dr. Moritz Kaufer und Mitb.
10, 12	"	Franz Graf Colloredo-Mannsfeld ✓
10	Maria Theresienstraße	Albert Landau
16	"	Rudolf Ullrich
18	"	Jeanne Baronin Levay
22	"	Heinrich Jaeger sen.
24	"	Anna Gräfin Seldern und Mitb. ✓
30	"	Witwen- und Waisen-Pensions-Gesellschaft des jurid. Dokorenkollegiums
32, 34	"	Anna Gräfin Seldern und Mitb.
2	Maximilianstr.	Rudolf Ferdinand Graf Kinsky ✓
3	"	Jella Baronin Oppenheimer und Mitb. ✓
5	"	Aloisia Gräfin Erdödy ✓
7	"	" " " " "
8	"	S. Ritter von Hahn ✓
9	"	Johann Karl Grillmayer ✓
10	"	I. Wiener Hotel-Aktiengesellschaft ✓
11	"	Hermine von Limbeck und Mitb. ✓
12	"	Fanny Freiin von Seenuß ✓
13	"	Otto Wagenmann und Mitb. ✓
14	"	Adelheid Geiringer und Mitb. ✓

Orientierungs- Nummer	Gasse, Straße, Platz, wo sich der Eingang des Hauses befindet	Eigentümer
1	Maysedergasse	Gustav Ritter von Leon'sche Erben ✓
3	"	Stift Schotten in Wien
4	"	Allgemeine österreichische Baugesellschaft ✓
5	"	John de Scaramanga
6	"	Allgem. österreichische Baugesellschaft ✓
1	Michaelerplatz	K. u. k. Hof-Ärar (Residenz)
6	"	Barnabiten-Kollegium St. Michael
1	Minoritenplatz	K. u. k. Haus-, Hof- und Staatsarchiv
3	"	Alexandrine Fürstin von Dittrichstein-Mens- dorff
5	"	K. k. Ärar (Unterrichtsministerium)
3	Mölkerbastei	Theodor Kantor und Mitb.
5	"	Fritz und Heinrich Lieben
8	"	Max Edler von Leber
3	Mölkersteig	Therese Barater
5	"	Wiener Stadterweiterungsfonds
7	"	Gustav Schlierholz und Mitb.
1	Morzinplatz	Albine, Helene Lichtenstein und Mitb.
4	"	Hotel-Aktiengesellschaft „Metropole“
5	"	Chr. Geipel & Sohn
8	Museumstraße	Marie Herbabny
1	Naglergasse	Angela von Miller zu Aichholz
2	"	Marie Iglar und Mitb.
3	"	Karl Oehn und Mitb.
4	"	Marie von David und Mitb.
5	"	Karoline von Niebauer
6	"	Franz Josef Stiebitz
10	"	Eleon. und Herm. Siebenrock Edle von Wallheim
12	"	Frieda Neubauer
13	"	August Fritz
15	"	Josef und Elise Kurzmayer
17	"	Marie Pallast
19	"	Karoline von Savinschegg
21	"	Johann Graf Palffy ab Erdöd
23	"	Anton Kaufmann

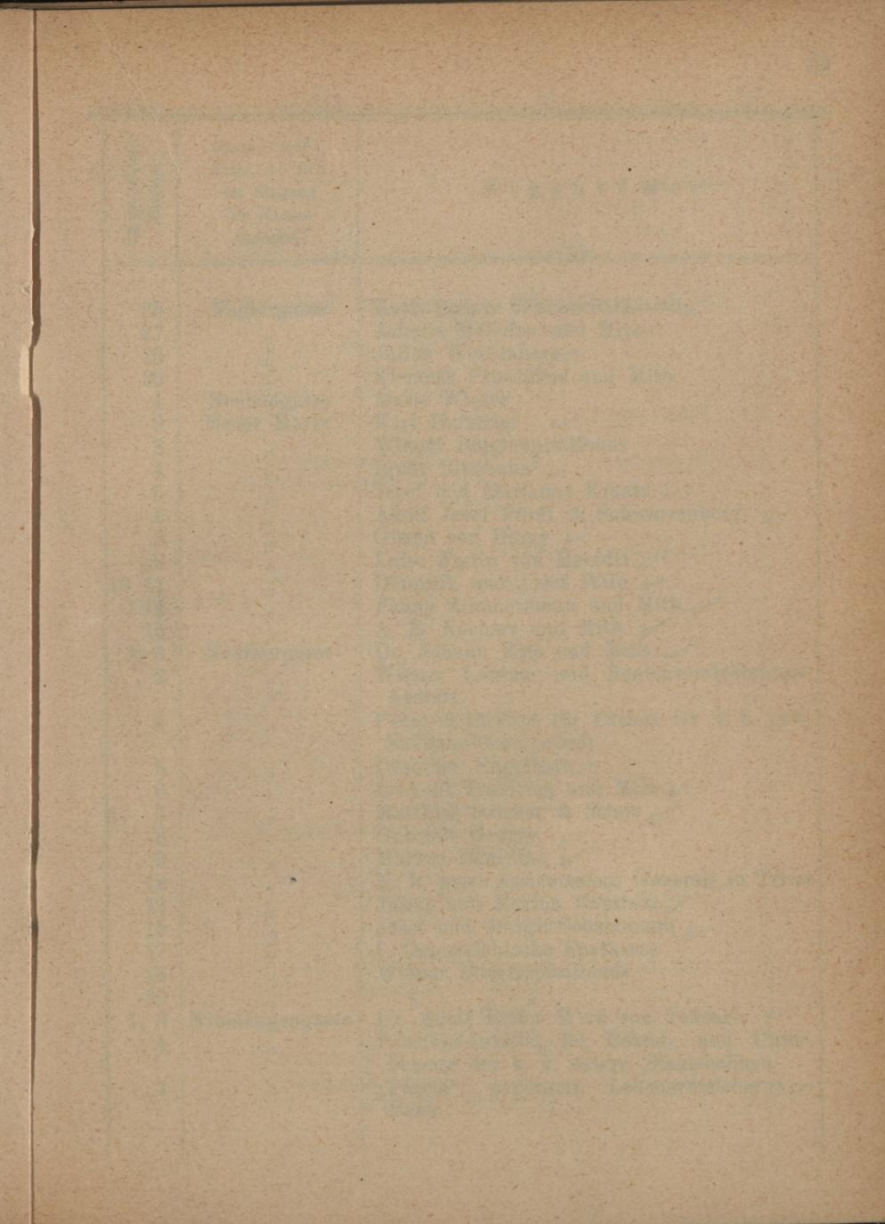

1870
1871
1872
1873
1874

1875
1876
1877
1878
1879
1880
1881
1882
1883
1884
1885
1886
1887
1888
1889
1890
1891
1892
1893
1894
1895
1896
1897
1898
1899
1900

Orientierungs- Nummer	Gasse, Straße, Platz, wo sich der Eingang des Hauses befindet	Eigentümer
25	Naglergasse	Katholischer Waisen-Hilfsverein
27	"	Athalie Melicher und Mitb.
28	"	Julius Weißenberger
29	"	Klemens Frischherz und Mitb.
4	Neubadgasse	Marie Wieser
2	Neuer Markt	Karl Hofmeier ✓
3	"	Wiener Bürgerspitalsfonds
4	"	Ignaz Bittmann ✓
5	"	Josef und Marianne Krantz ✓
6	"	Adolf Josef Fürst zu Schwarzenberg ✓
8	"	Gisela von Hazay ✓
9	"	Luise Freiin von Haerdtl ✓
10, 11	"	Dominik und Josef Wild ✓
14	"	Fanny Zimmermann und Mitb. ✓
15	"	A. E. Köchert und Mitb. ✓
1, 3	Neuthorgasse	Dr. Johann Exle und Mitb. ✓
2	"	Wiener Lebens- und Rentenversicherungs- Anstalt
4	"	Pensions-Institut für Diener der k. k. priv. Südbahn-Gesellschaft
5	"	Dorothea Engelhart ✓
6	"	Leopold Trebitsch und Mitb. ✓
7	"	Matthias Salcher & Söhne ✓
8	"	Gabriele Gröger ✓
9	"	Markus Benedikt ✓
12	"	K. k. priv. Assicurazioni Generali in Triest
13	"	Julius und Regina Kopstein ✓
15	"	Josef und Margit Schaalmann ✓
17	"	I. Österreichische Sparkasse
18	"	Wiener Bürgerspitalsfonds
20	"	"
1, 3	Nibelungengasse	Dr. Adolf Ritter Weiß von Teßbach ✓
4	"	Pensions-Institut für Beamte und Unter- beamte der k. k. österr. Staatsbahnen
7	"	"Patria", gegenseit. Lebensversicherungs- Bank

Orientierungs- Nummer	Gasse, Straße, Platz, wo sich der Eingang des Hauses befindet	Eigentümer
8	Nibelungengasse	Amalie Hervay von Kirchberg ✓
10	"	K. k. Ärar
11	"	Johanna Gräfin Lazansky ✓
13	"	Magdalena Rokosch und Mitb. ✓
15	"	Johann Graf Palfy ab Erdöd ✓
1	Nicolaigasse	I. Verein katholischer Lehrerinnen und Erzieherinnen Österreichs
4	Operngasse	Fritz Freiherr Mayr von Melnhof ✓
6	"	Friederike von Pfisterer-Auhof ✓
8	"	Anton Dreher ✓
16	"	Franz und Ferdinand Schlaf
1	Opernring	Richard Freiherr Drasche von Wartinberg
2	"	K. u. k. Hof-Ärar (Hofoper)
3	"	Richard Freiherr Drasche von Wartinberg
5	"	"
6	"	Theodor Ritter " von " Goldschmidt und " Mitb.
7	"	Dr. Barthol. Moschigg und Mitb.
8	"	Rudolf Ferdinand Graf Kinsky
9	"	Dr. Barthol. Moschigg und Mitb.
11	"	Rudolf Ritter von Liebenberg und Mitb.
13	"	Therese Baronesse Lapenna
15	"	Dr. Barthol. Moschigg und Mitb.
17	"	Rudolf Elissen
19	"	Marie Gräfin Trauttmansdorff
21	"	Wilhelmine Adler
23	"	Alice Gurschner und Mitb.
3	Oppolzergasse	Gustav Walch und Mitb.
4	"	Josefine Winter
1	"	" und Mitb.
6	Parkring	Gemeinde Wien (Kursalon)
2	"	Helene Wagenmann
4	"	Irene Dumba
8	"	Deutscher Ritter-Orden
12	"	K. k. Gartenbau-Gesellschaft
16	"	Helene Baronin Leitenberger
18	"	Charlotte Prziham

No.	Name	Address
1	John Smith	123 Main St, New York, NY
2	Jane Doe	456 Elm St, New York, NY
3	Robert Johnson	789 Oak St, New York, NY
4	Mary White	101 Pine St, New York, NY
5	James Brown	202 Cedar St, New York, NY
6	Elizabeth Black	303 Birch St, New York, NY
7	William Green	404 Spruce St, New York, NY
8	Anna Gray	505 Willow St, New York, NY
9	Thomas King	606 Ash St, New York, NY
10	Sarah Lee	707 Hickory St, New York, NY
11	Charles Hall	808 Sycamore St, New York, NY
12	Patricia Young	909 Magnolia St, New York, NY
13	Richard Allen	1010 Dogwood St, New York, NY
14	Laura Baker	1111 Redwood St, New York, NY
15	George Evans	1212 Cypress St, New York, NY
16	Michelle Carter	1313 Juniper St, New York, NY
17	Kevin Scott	1414 Fir St, New York, NY
18	Stephanie Adams	1515 Hemlock St, New York, NY
19	Christopher Hill	1616 Cypress St, New York, NY
20	Rebecca King	1717 Dogwood St, New York, NY
21	Andrew Lee	1818 Redwood St, New York, NY
22	Christina White	1919 Cypress St, New York, NY
23	Jonathan Black	2020 Juniper St, New York, NY
24	Michelle Brown	2121 Fir St, New York, NY
25	Christopher Green	2222 Hemlock St, New York, NY
26	Stephanie Gray	2323 Cypress St, New York, NY
27	Kevin Hall	2424 Juniper St, New York, NY
28	Stephanie King	2525 Fir St, New York, NY
29	Christopher Lee	2626 Hemlock St, New York, NY
30	Stephanie White	2727 Cypress St, New York, NY

<p>Year</p> <p>Month</p> <p>Day</p> <p>Time</p>	<p>Location</p> <p>Remarks</p>
<p>1910</p> <p>Jan</p> <p>1</p> <p>10:00</p>	<p>Went to the office and finished the report.</p>
<p>1910</p> <p>Jan</p> <p>2</p> <p>11:00</p>	<p>Went to the office and finished the report.</p>
<p>1910</p> <p>Jan</p> <p>3</p> <p>12:00</p>	<p>Went to the office and finished the report.</p>
<p>1910</p> <p>Jan</p> <p>4</p> <p>13:00</p>	<p>Went to the office and finished the report.</p>
<p>1910</p> <p>Jan</p> <p>5</p> <p>14:00</p>	<p>Went to the office and finished the report.</p>
<p>1910</p> <p>Jan</p> <p>6</p> <p>15:00</p>	<p>Went to the office and finished the report.</p>
<p>1910</p> <p>Jan</p> <p>7</p> <p>16:00</p>	<p>Went to the office and finished the report.</p>
<p>1910</p> <p>Jan</p> <p>8</p> <p>17:00</p>	<p>Went to the office and finished the report.</p>
<p>1910</p> <p>Jan</p> <p>9</p> <p>18:00</p>	<p>Went to the office and finished the report.</p>
<p>1910</p> <p>Jan</p> <p>10</p> <p>19:00</p>	<p>Went to the office and finished the report.</p>
<p>1910</p> <p>Jan</p> <p>11</p> <p>20:00</p>	<p>Went to the office and finished the report.</p>

Orientierungs- Nummer	Gasse, Straße, Platz, wo sich der Eingang des Hauses befindet	Eigentümer
20	Parkring	Dr. Hans, Dr. Karl und Friederike Przi Bram
2	Passauerplatz	Ignaz Kohn
3	"	Georg Büttner und Mitb.
3	Pestalozzigasse	Amalie Löwenstein und Mitb.
4	"	Anna Gräfin Seldern und Mitb.
6	"	" " " " " "
4	Petersplatz	I. Österreichische Sparkasse "
6	"	Pfarramt „St. Peter“
9	"	Johann Wandl
10	"	Johann Breunig und Mitb.
1	Plankengasse	Karl, Leopoldine, Paul, Ludwig Wittgenstein
2	"	Gisela Dommanget und Mitb.
3	"	Georg Edlauer
4	"	Städtische Kaiser Franz Joseph-Jubiläums- Lebens- und Rentenversicherungs-Anstalt
6	"	Stift Klosterneuburg
7	"	" " " " " "
1	Postgasse	Wiener Städterweiterungsfonds
3	"	Fürsterzbischöfl. Chur zu St. Stephan
6	"	Friedrich Gerold und Mitb.
8,10,12	"	K. k. Ärar (Handelsministerium)
9	"	" " " " " "
11	"	Wiener "Bau-Gesellschaft
13	"	" " " " " "
14	"	Karl und Matthias Bittmann
16a	"	Hlona Rock
19	"	Karoline Aloisia Hofbauer und Mitb.
3	Prediger-gasse	Leopoldine Freiin von Liebig
5	"	" " " " " "
1	Rabensteig	Karl und Emilie Pöll
3	"	Eugen Pfundheller'sche Stiftung, Hermen- gilde Lott und Mitb.
4	"	Friedrich Lederer und Alois Schweinburg
6	"	Emanuel Schweinburg und Mitb.
2	Rathhausstraße	Martin, Adolf, Alexander Jaeger und Mitb.

Orientierungs- Nummer	Gasse, Straße, Platz, wo sich der Eingang des Hauses befindet	Eigentümer
3	Rathhausstraße	Johann Wilhelm Ritter von Mannagetta'sche Stiftung
4	"	Julie Nemelka und Mitb.
5	"	Paul Binder
7	"	Siegmund L. Mandl
8	"	Hermann Freiherr von Königswarter
9	"	Hedwig von Obentraut
11	"	Dr. Rudolf Krall
13	"	Albert Freiherr von Rothschild
15	"	Wilhelm Freiherr von Königswarter
17	"	"
19	"	Franz und Alex. Grafen Thurn-Valsassina
20	"	Julie Nemelka und Mitb.
1	Rauhensteingasse	Wladimir Würth und Mitb.
3	"	Almarin Baronin Levetzov und Mitb.
4	"	Marie Wilhelmy
5	"	Malvine Freiin von Haßlinger und Mitb.
6	"	Elisabeth Ripka und Mitb.
7	"	Berta Edle von Karger und Mitb.
8	"	Eduard Prinz Auersperg
10	"	Rudolf Ehrenberg und Mitb.
4	Regierungsgasse	Richard Klingseisen und Emma Elsinger
1	Reichsrathsstraße	Otilie Rosenthal und Mitb.
3	"	Otto Mayer
5	"	Dr. Erns Marbach
7	"	Anna von Kiß und Mitb.
9	"	Rosa Holitscher
13	"	Baronin Marie Sommaruga, Karoline Fink, Elise Baronin Speidel und Helene Pirko
17	"	Gemeinde Wien (Rathaus)
19	"	Moritz Eißler und Mitb.
21	"	Franz Freih. von Liebig'sches Stiftungshaus
23	"	Moritz Eißler und Mitb.
25	"	Charlotte Cohn
27	"	Emilie Teltcher
29	"	Honora Krall

Faint header text at the top of the page, possibly including a title or page number.

Main body of faint text, appearing to be a list or index of items, organized into several columns or sections.

THE UNIVERSITY OF CHICAGO
LIBRARY

THE UNIVERSITY OF CHICAGO
LIBRARY

Orientierungs- Nummer	Gasse, Straße, Platz, wo sich der Eingang des Hauses befindet	Eigentümer
31	Reichsrathsstraße	Emil Jelinek
2	Reitschulgasse	K. u. k. Hof-Ärar (Hof-Reitschule)
1	Renngasse	Unionbank
2	"	Frida Wittek Edle von Salzberg
3	"	Albert Freiherr von Rothschild
4	"	Friedrich Karl Graf Schönborn-Buchheim
5	"	Pensions-Institut der Beamten und Diener der k. k. priv. österr. Länderbank
6	"	Unionbank
8	"	Versorgungs- und Beschäftigungs-Anstalt für Blinde
9	"	Lilly und Margarete Linder
10	"	Stift Klosterneuburg
12	"	Alfred Fürst zu Windisch-Graetz
15	"	Helene von Mauthner
20	"	Gemeinde Wien
1, 3	Riemergasse	Wiener Bürgerspitalfonds
2	"	K. k. priv. Lebensvers.-Ges. „Österr. Phönix“
4	"	Karl und Anna Richard
5	"	Karl Fürst Paar
6	"	Johann Wilhelm Ritter von Managetta'sche Stiftung
8	"	Eugenie Gräfin von Platen zu Hallermund
9	"	Kamilla Lichtenstein
10	"	K. k. priv. Lebensversicherungs-Gesellschaft „Österr. Phönix“
11	"	Alex. Freiherr v. Vesque-Püttlingen u. Mitb.
12	"	Julius Mrazek und Mitb.
13	"	Josefine Hatzis
14	"	Christoph und Josefine Spillmann
16	"	Gemeinde Wien
4	Rockhgasse	Wiener Giro- und Kassenverein
2	Rosenbursenstr.	Wendelin Kühnel
8	"	Dr. Adolf Bachrach
1	Rosengasse	Imperial Continental Gas-Association
3	"	" " " "

Orientierungs- Nummer	Gasse, Straße, Platz, wo sich der Eingang des Hauses befindet	Eigentümer
4	Rosengasse	Karl Peßl
8	"	Marie Wazel
1, 3	Rothenthurmstr.	Julius Thonet und Mitb.
2	"	Erzbistum Wien
5	"	Ida Ebenstein
7	"	" "
9	"	" "
11	"	Franz Graf Thurn-Valsassina und Mitb.
12	"	Josef Lehner und Mitb.
13	"	Marie Anna von Ertl'sche Stiftung
14	"	Friedrich Freiherr von Haan und Mitb.
16	"	Jenny Stern
17	"	Karl und Emil Roth
19	"	Witwen- und Waisen-Sozietät des Wiener medizinischen Doktorenkollegiums
21	"	Viktor Graf Dubsky
22	"	Emma Hirsch
23	"	E. Groß & Comp.
29	"	Josef Goldschmidt und Fritz Pringsheim
31	"	Netti Holdhaus und Mitb.
11	Rothgasse	Ernst Graf Hoyos-Sprinzenstein und Mitb.
1	Rudolphsplatz	Alexander Markgraf Pallavicini
2	"	Alfred Russo
3	"	Isidor Russo und Mitb.
4	"	Berta Eisler und Mitb.
5	"	Adolf Wechsler
6	"	Emmerich Bing und Mitb.
10	"	Samuel und Regine Heit
11	"	Helene und Otto Neumann
12	"	Pensionsfonds des Wiener Journalisten- und Schriftstellervereines „Concordia“
13a	"	Gottlieb Lederer und Mitb.
1	Ruprechtsplatz	Albine, Helene Lichtenstein und Mitb.
2	"	" " " " "
5	"	Gemeinde Wien
1	Sackgasse	Franz Goldhann und Mitb.

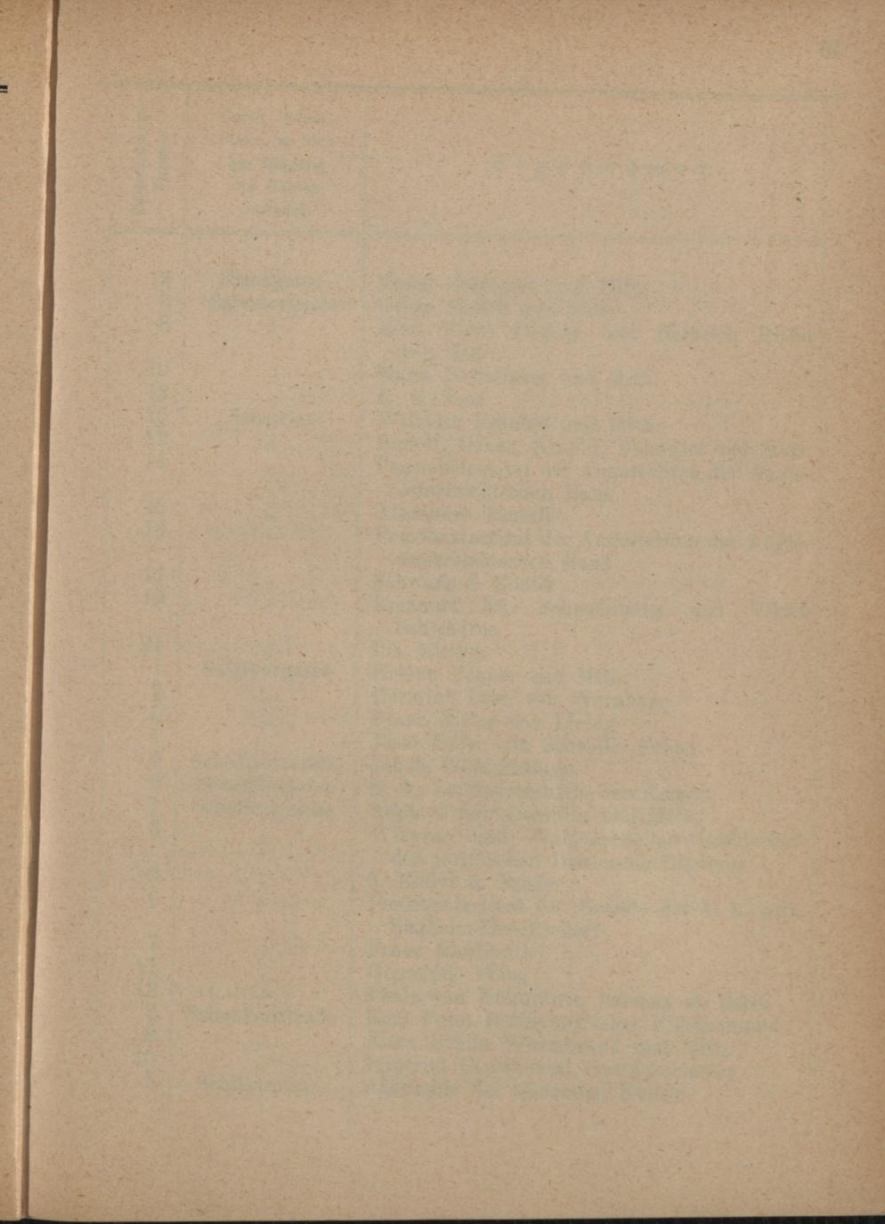

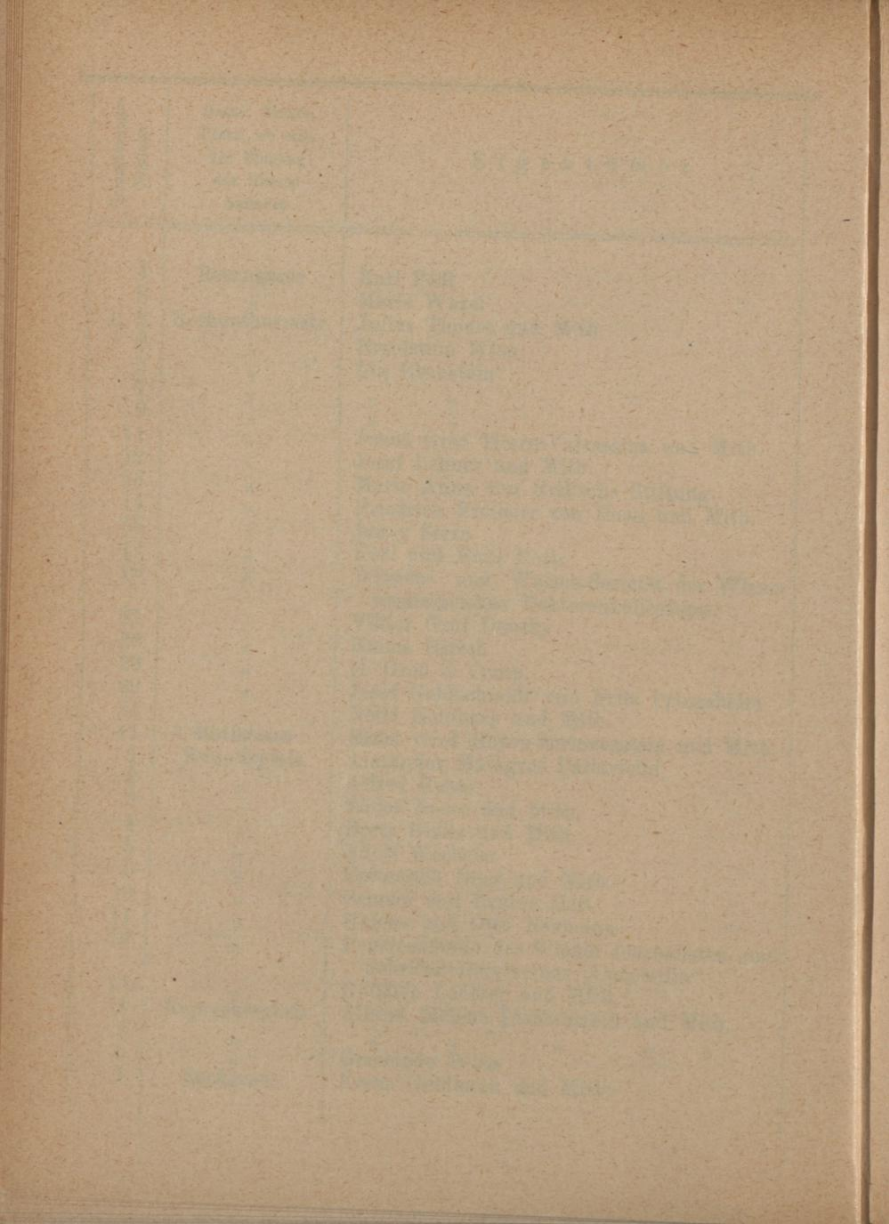

Orientierungs- Nummer	Gasse, Straße, Platz, wo sich der Eingang des Hauses befindet	Eigentümer
2	Sackgasse	Franz Goldhann und Mitb.
6	Salvatorgasse	Oskar Siedek und Mitb.
8	"	Rosa Klara Steiner und Heinrich Ritter von Kuh
10	"	Marie Bettelheim und Mitb.
12	"	K. k. Ärar
10	Salzgries	Wilhelm Fränkel und Mitb.
12	"	Rudolf, Oskar, Arnold, Bukowitz und Mitb.
14	"	Pensionsinstitut der Angestellten der Anglo- österreichischen Bank
15	"	Alexander Tauszik
16	"	Pensionsinstitut der Angestellten der Anglo- österreichischen Bank
17	"	Schwarz & Köbler
19	"	Emanuel Ed. Schweinburg und Viktor Schwadron
21	"	Ida Mittler
1	Salzthorgasse	Helene Popper und Mitb.
2	"	Hermine Leon von Wernburg
5	"	Franz Ritter von Liebig
7	"	Josef Edler von Schroll's Erben
4	Schallautzerstr.	Jakob Wohlschläger
6	Schauflergasse	K. k. Landwirtschafts-Gesellschaft
1	Schellinggasse	Anna Gräfin Demblin und Mitb.
3	"	Witwen- und Waisenspensions-Gesellschaft des juridischen Dokorenkollegiums
5	"	J. Eißler & Brüder
6	"	Pensionsinstitut für Beamte der k. k. priv. Südbahn-Gesellschaft
7	"	Franz Hardmuth
11	"	Gemeinde Wien
12	"	Paula von Kukuljovic Bassany de Sacchi
2	Schenkenstraße	Karl Fürst Batthyany'sches Fideikommiß
6	"	Flora Gräfin Wurmbrand und Mitb.
10	"	Imperial Continental Gas-Association
3	Schillerplatz	Akademie der bildenden Künste

Orientierungs- Nummer	Gasse, Straße, Platz, wo sich der Eingang des Hauses befindet	i g e n t ü m e r
4	Schillerplatz	K. k. Ärar (Oberster Gerichtshof)
2	Schmerlingplatz	Lorenz und Dr. Josef Zöch
3	"	Anita Didek
8	"	Klothilde Schrack
10, 11	"	K. k. Ärar (Justiz-Palais)
4	Schönlaterngasse	Franz und Marie Graßner
6	"	Schönlaterne-Bethausverein
7	"	Alfred Edler von Feyrer und Mitb.
7a	"	" " " " " "
8	"	Josef Maria Fürst Sulkowsky
9	"	Cyrus Stabak und Mitb.
11	"	Marie Anna de Binl'sche Stiftung
13	"	Wiener Bürgerspitalfonds
1	Schottenbastei	Gräfin Kornelia Schenk zu Castel
3	"	Albert Freiherr von Rothschild
4	"	" " " " " "
5	"	„Patria“, gegenseitige Lebensversich.-Bank
6	"	Albert Freiherr von Rothschild
7, 9	"	Gemeinde Wien
11	"	Marie und Frieda Rittermann
12	"	Fanny Ephrussi
14	"	Emil und Alice Kühne
16	"	Hermann Freiherr von Königswarter
1	Schottengasse	Allgemeine Depositenbank
3	"	Stift Melk
7	"	Heinrich Graf Hardegg'sche Doktoren-Stiftg.
10	"	Alfred Özelt Ritter von Newin und Mitb.
2	Schottenring	Albert Freiherr von Rothschild
3	"	Gebrüder Klein
4	"	Albert Freiherr von Rotschild
6	"	Emil Jellinek
7	"	Kaiser Franz Joseph I. (Stiftungshaus)
9	"	Katharina Frankl
10	"	Markus Engel
11	"	K. k. Ärar (Polizei-Direktion)
14	"	Dr. Max Strauß

Faint, illegible text, possibly bleed-through from the reverse side of the page. The text is arranged in several paragraphs and appears to be a list or index of items, with some lines starting with what might be section headers or dates. The overall appearance is that of a very faded or low-contrast document.

Faint, illegible text, possibly bleed-through from the reverse side of the page. The text is arranged in several paragraphs and appears to be a list or index of items, with some lines starting with what might be category names or numbers. The characters are very light and difficult to discern against the aged paper background.

Orientierungs- Nummer	Gasse, Straße, Platz, wo sich der Eingang des Hauses befindet	Eigentümer
14a	Schottenring	Dr. Max Strauß
16	"	Wiener Börsekammer in Vertretung des Börsenfonds
17	"	Jeanne Baronin Levay und Mitb.
19	"	Heinrich Jaeger sen.
21	"	Johann Sturany
22	"	Wiener Bürgerspitalsfonds
23	"	Ignaz Back und Mitb.
24	"	Wiener Bürgerspitalsfonds
25	"	Rosalia Goldschmidt
28	"	Wiener Bürgerspitalsfonds
30	"	"
31	"	Gertrude von Szilvinyi und Mitb.
32	"	Wiener Bürgerspitalsfonds
33	"	Ernst Freiherr von Haynau und Mitb.
35	"	Antoinette Schwarzmann
3	Schreyvogelgasse	Alfred und Therese Waagner
6	"	Wiener Stadterweiterungsfonds
8	"	" "
10	"	" "
12, 14, 16	"	Max Edler von Leber
6	Schulerstraße	Erzbistum Wien
8	"	Ernst und Franziska Rausch und Mitb.
10	"	Jakob Greisberger
12	"	Klement Grandi
18	"	Dr. Bernhard Walch und Mitb.
20	"	Dr. Josef Ritter von Ostoja-Zagorsky'sche Stiftung
22	"	Karl Hofmaier
1	Schulhofgasse	Pfarrkirche am Hof
2	"	Gemeinde Wien
4	"	Stephan Poglayan-Neuwall und Mitb.
6	"	Maria von Kink
1	Schultergasse	Siegmond Pollak und Mitb.
3	"	Karl Matthias Engl
5	"	Konstanze Krobath und Mitb.

Orientierungs- Nummer	Gasse, Straße, Platz, wo sich der Eingang des Hauses befindet	Eigentümer
1	Schwangasse	Baugesellschaft des I. allg. Beamten-Vereines
1	Schwarzenbergpl.	Erzherzog Ludwig Viktor
2	"	Rudolf und Henriette von Wiener-Welten
3	"	Pensions-Institut der Beamten der k. k. priv. österr.-ung. Staatseisenbahn-Gesellschaft
17	"	Sophie Ofenheim Edle von Pontouxin
18	"	Franz Edler von Wertheim
19	"	"
1	Schwarzenbergstr.	"Mathilde" von Auspitz
3	"	Karl von Auspitz
8	"	Anna Raimann und Helene Wrchowsky
3	Schwertgasse	Marie von Lee und Mitb.
4	"	Samuel Mohr
2	Seilergasse	Philipp Freiherr von Haas
3	"	Karl Grienaus Edler v. Auenegg und Mitb.
4	"	Moritz Perles und Mitb.
8	"	Johann Holly
9	"	Ed. Oberleithner's Söhne
14	"	Alexander Markgraf Pallavicini
15	"	Privat-Kranken- und Pensions-Institut für Handlungs-Kommis
1, 3	Seilerstätte	Prinz Philipp von Sachsen-Koburg-Gotha
2	"	Lukas Knaffl'sche Wiener Univers.-Stiftung
5	"	Anna von Bernd
7	"	Reichsgraf Karl Maria Ferdinand Abens- perg-Traun, Gräfin Gabriele Collalto und Gräfin Anna Franziska Theodora Martinic
9	"	Ronacher Ltd.
10	"	Julius Nilius und Mitb.
11	"	Pensions-Institut für Diener der k. k. priv. Südbahn-Gesellschaft
12	"	Freiherr Johann Mundy'sche Stiftung i. Brunn
13	"	Franz Freiherr Mayr von Melnhof
15	"	Dr. Oskar, Hona, Leopold Fischl und Mitb.
16	"	Hermann Hehner
17	"	Max Thury

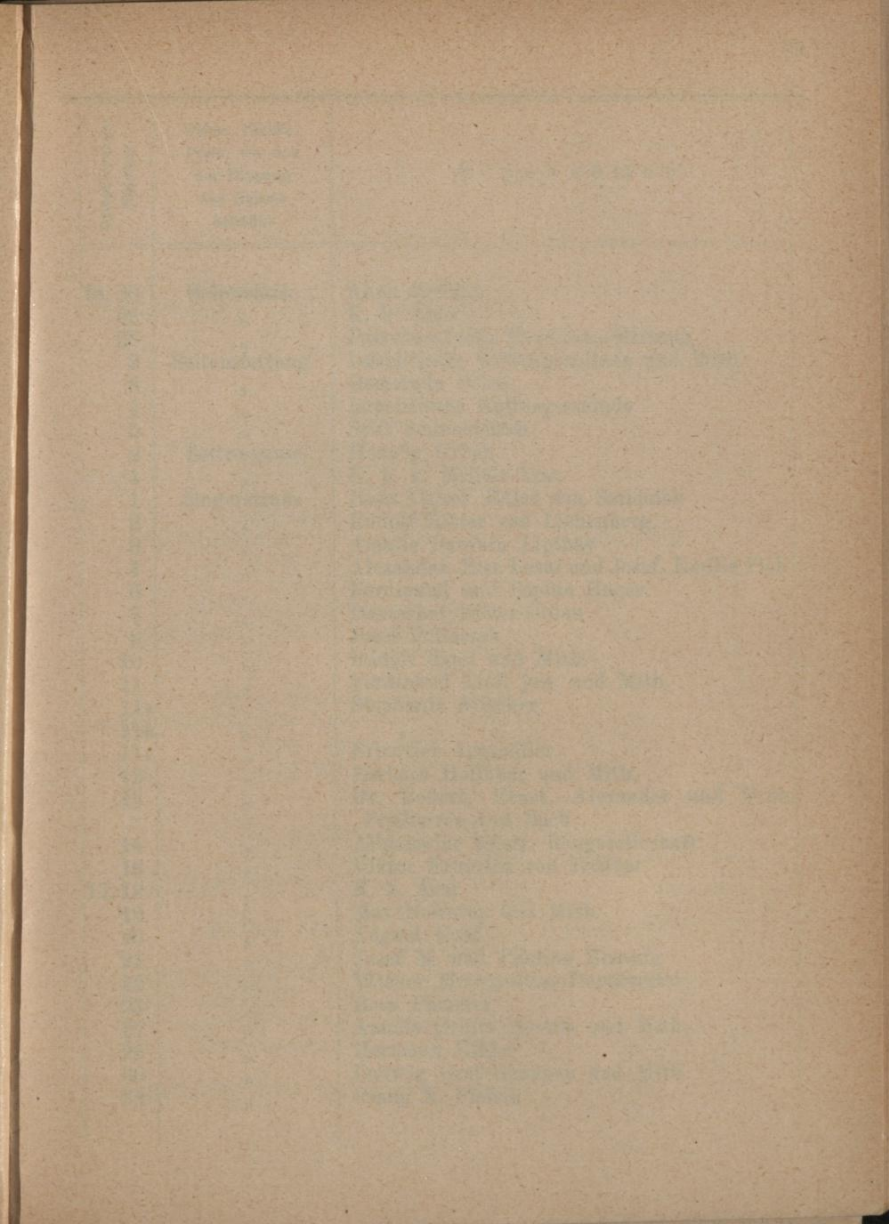

1870
1871
1872
1873
1874

Received of the Hon. Secy of the Treasury
the sum of \$1000.00
for the purchase of the
United States Bonds for the
year 1870

1875

Received of the Hon. Secy of the Treasury
the sum of \$1000.00

1876

Received of the Hon. Secy of the Treasury
the sum of \$1000.00

1877

Received of the Hon. Secy of the Treasury
the sum of \$1000.00

1878

Received of the Hon. Secy of the Treasury
the sum of \$1000.00

1879

Received of the Hon. Secy of the Treasury
the sum of \$1000.00

1880

Received of the Hon. Secy of the Treasury
the sum of \$1000.00

1881

Received of the Hon. Secy of the Treasury
the sum of \$1000.00

1882

Received of the Hon. Secy of the Treasury
the sum of \$1000.00

1883

Received of the Hon. Secy of the Treasury
the sum of \$1000.00

1884

Received of the Hon. Secy of the Treasury
the sum of \$1000.00

1885

Received of the Hon. Secy of the Treasury
the sum of \$1000.00

Orientierungs- Nummer	Gasse, Straße, Platz, wo sich der Eingang des Hauses befindet	E i g e n t ü m e r
18, 20	Seilerstätte	Anna Riecher
22	"	K. k. Ärar
28	"	Patrubbann'sche Herminen-Stiftung
2	Seitenstetteng.	Israelitische Kultusgemeinde und Mitb.
3	"	Gemeinde Wien
4	"	Israelitische Kultusgemeinde
5	"	Stift Seitenstetten
2	Seitzergasse	Hedwig Urban
4	"	K. u. k. Militär-Ärar
1	Singerstraße	Hans Czjzek Edler von Smidaich
2	"	Rudolf Ritter von Liebenberg
3	"	Amalie Baronin Liphay
4	"	Alexander, Elsa Levai und Josef, Emilie Pick
6	"	Ferdinand und Sophie Heger
7	"	Deutscher Ritter-Orden
8	"	Josef Pollaczek
10	"	Rudolf Skall und Mitb.
11	"	Ferdinand Troll jun. und Mitb.
11a	"	Stephanie Allscher
11b	"	" "
11c	"	Friedrich Augmüller
12	"	Barbara Holluber und Mitb.
13	"	Dr. Robert, Ernst, Alexander und Fritz Freiherren von Bach
14	"	Allgemeine österr. Baugesellschaft
16	"	Viktor Erbprinz von Ratibor
17, 19	"	K. k. Ärar
18	"	Max Nowotny und Mitb.
20	"	August Kohl
21	"	Josef M. und Pauline Breunig
22	"	Wiener Metropolitan-Domkapitel
23	"	Rosa Pammer
27	"	Amalie Gräfin Nostitz und Mitb.
28	"	Hermann Elbler
30	"	Ludwig Graf Spangen und Mitb.
32	"	Franz X. Pleban

Orientierungs- Nummer	Gasse, Straße, Platz, wo sich der Eingang des Hauses befindet	Eigentümer
1	Sonnenfelsgasse	„Germania“, Lebens-Versich.-Akt.-Ges.
7	„	Rudolf Ullrich, Charlotte Nechuta und Mitb.
9	„	Gustav Donner und Mitb.
11	„	Karl Rasim und Mitb.
13	„	Anna Federl
15	„	Karl Rasim und Mitb.
17	„	Artur Ritter Holl von Stahlberg
19	„	Justine Gräfin Valmacana und Mitb.
21	„	Griechisch-oriental. Gemeinde zur „heiligen Dreifaltigkeit“
23	„	K. k. Ärar (alte Universität)
1	Spiegelgasse	„New-York“, Lebensversicherungs-Gesellsch.
3	„	Hermine Quirini und Mitb.
4	„	Arnold und Hedwig Lotz
5	„	Eleonore von Marnegg und Mitb.
6	„	Leopoldine Freiin von Schloißnigg und Mitb.
8	„	Hugo Anbelang
9	„	Stift Göttweig
10	„	Heinrich und Elisabeth Wolfert
13	„	Baugesellschaft des I. allg. Beamtenvereines
15	„	Karl Sickenberg und Mitb.
16	„	K. k. Versatz-, Verwahrungs- u. Versteig.-Amt
19	„	Dr. Adolf Daum
21	„	Georg Demski
23	„	Erben nach Theresia Riedel
2	Stadiongasse	Katharina Oppenheim
4	„	Julius Herz Ritter von Hertenried
6, 8	„	Bernhard Popper
1	Stephansplatz	Metropolitankirche „St. Stephan“
2	„	Karl und Emil Roth
3	„	Metropolitankirche „St. Stephan“. Fürsterz- bischöfliche Chur bei „St. Stephan“ (Niederösterreichischer Religionsfonds)
5	„	Wiener Metropolitan-Domkapitel
6	„	„
10	„	Moritz, Heinrich und Alfred Rothberger

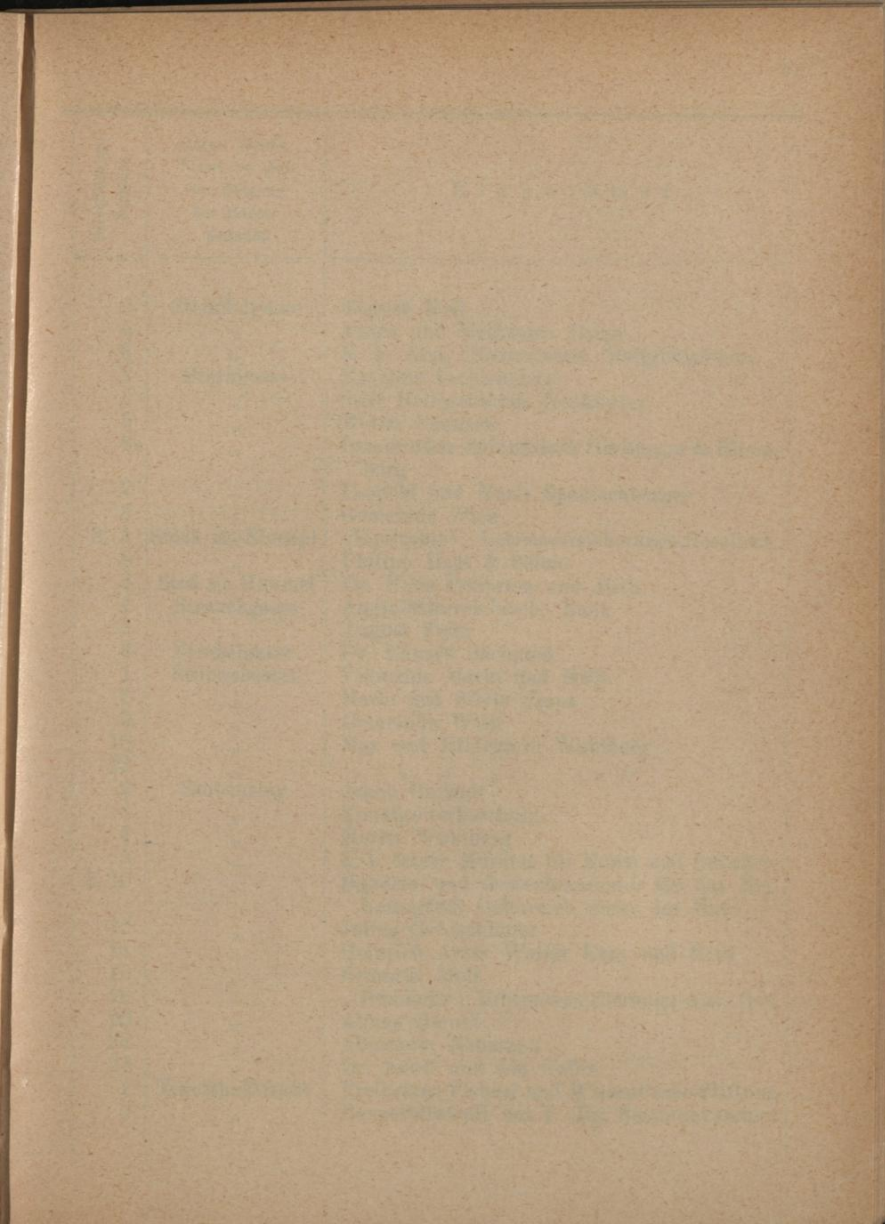

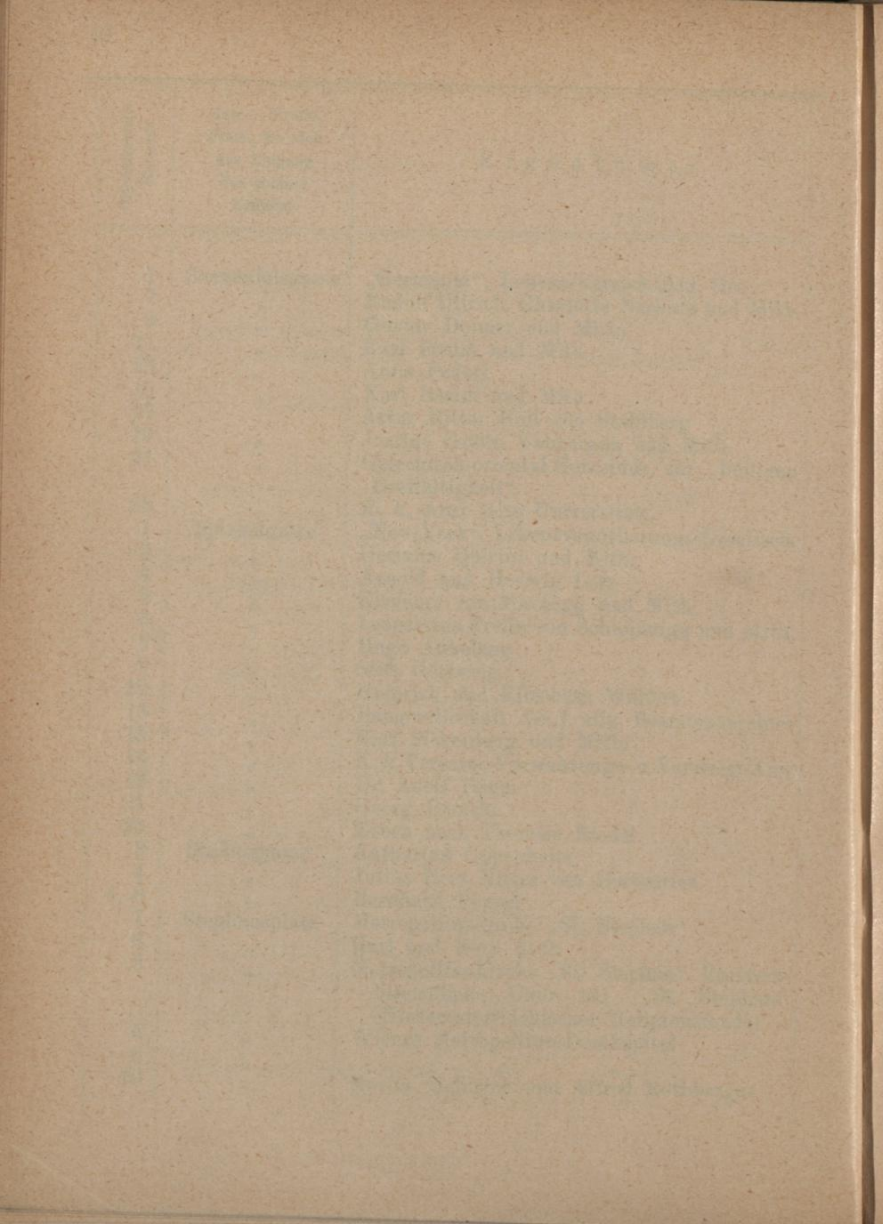

Orientierungs- Nummer	Gasse, Straße, Platz, wo sich der Eingang des Hauses befindet	E i g e n t ü m e r
2	Steindelgasse	August Moll
4	"	Anton und Katharina Polan
6	"	K. k. Ärar (Niederösterr. Religionsfonds)
2	Sterngasse	Karoline Lichtenstern
3	"	Stift Heiligenkreuz Neukloster
5	"	Moritz Paunzen
6a	"	Innsbrucker Spinnfabrik Harburger & Rhom- berg
7	"	Leopold und Marie Spanischberger
8	"	Gemeinde Wien
3, 4	Stock-im-Eisenpl.	„Equitable“, Lebensversicherungs-Gesellsch.
6	"	Philipp Haas & Söhne
3	Stoß im Himmel	Dr. Hans Prziham und Mitb.
1	Strauchgasse	Anglo-österreichische Bank
3	"	August Fritz
2	Strobelgasse	Dr. Eduard Suchanek
1	Stubenbastei	Viktorine Markl und Mitb.
2	"	Mario und Silvia Franz
3	"	Gemeinde Wien
10	"	Max und Hildegarde Wahlberg
12	"	" " " "
2	Stubenring	Jakob Gartner
3	"	Kunstgewerbeschule
4	"	Moritz Wahlberg
5	"	K. k. österr. Museum für Kunst und Industrie
8, 10	"	Handels- und Gewerbekammer für das Erz- herzogtum Österreich unter der Enns
12	"	Julius Goldschläger
14	"	Heinrich Artur Walter Kary und Mitb.
16	"	Erminia Moll
18	"	„Germania“, Lebensversicherungs-Akt.-Ges.
20	"	Alfons Herold
22	"	Alexander Neumann
24	"	Dr. Adolf und Ida Gallia
1	Tegethoffstraße	Freiherren Vichter und Wissent'sche Stiftung
3	"	Baugesellschaft des I. allg. Beamtenvereines

Orientierungs- nummer	Gasse, Straße, Platz, wo sich der Eingang des Hauses befindet	E i g e n t ü m e r
4	Tegetthoffstraße	K. k. priv. Lebensvers.-Ges. „Österr. Phönix“
9	„	Allgemeine österreichische Baugesellschaft
1	Teinfaltstraße	Baron August Stummer von Tavarnok u. Mitb.
3	„	Julius Ritter Leon von Wernburg
4	„	Pensions-Institut der Angestellten der All- gemeinen Depositenbank
6	„	Georg Rauch
7	„	Marie von Dittel und Mitb.
8, 8a	„	K. k. priv. allg. österr. Boden-Kredit-Anstalt
9	„	Niederösterr. Landes-Hypothekenbank
1, 3	Tiefer Graben	Niederösterreichische Escompte-Gesellschaft
5	„	Johann Riedl
7, 9	„	Union-Baugesellschaft
8	„	Johann Kattus
10	„	Marie von David und Mitb.
11, 13	„	Union-Baugesellschaft
12	„	Karoline Troll
14	„	Johann Scharm
16	„	Sophie Nöthig
17	„	Union-Bank
18	„	Alois und Emilie Hubner
19	„	Union-Bank
20	„	Karl Schmidl
21	„	Gemeinde Wien
23	„	Ölindustrie-Gesellschaft
25	„	Alfred Fürst zu Windisch-Graetz
26, 28	„	Emil Schnizer Edler von Lindenstamm
30	„	Gustav Altermann
32	„	Alois und Marie Reichert
35	„	Wiener Bürgerspitalsfonds
36	„	Gemeinde Wien
37	„	Rudolf Demski
39	„	E. Groß & Comp.
2	Tuchlauben	I. österreichische Sparkasse
4	„	„
5	„	Helene Gräfin Wallis

Faint, illegible text, possibly bleed-through from the reverse side of the page. The text is arranged in several paragraphs and appears to be a formal document or report.

Faint, illegible text, possibly bleed-through from the reverse side of the page. The text is arranged in several columns and appears to be a list or index of items, possibly names or titles, with some lines indented. The characters are very light and difficult to discern against the aged paper background.

Orientierungs- Nummer	Gasse, Straße, Platz, wo sich der Eingang des Hauses befindet	Eigentümer
6	Tuchlauben	Österr. Gesellschaft vom Roten Kreuze
7	"	Gräfin Helene Almeida
8	"	Emanuel und Eduard Schweinburg
11	"	Moritz Edler von Kuffner und Mitb.
12	"	Heinrich Mattoni, Aktien-Gesellschaft Gieß- hübl und Karlsbad
13	"	Gyula Graf Erdödy
14	"	Erb. d. Urs. Baronin Moser'schen Fideikomm.
16	"	Karl Graf Wallis'sche Konkursmasse
17	"	Albert Baron Wodianer
18	"	Valerie Weiß
19	"	Leopold Schredt
21	"	Josef Eisenstädter
23	"	Jakob Orlandi und Mitb.
1	Universitätsplatz	K. k. Ärar
2	"	" " "
3	"	Mathilde Gotthardt
5	Universitätsstr.	Gebrüder S. und M. Reitzes
7	"	K. u. k. Militär-Ärar (Korps-Kommando)
9	"	Emanuel Fürst Collalto et San Salvatore
11	"	Martin, Adolf, Alexander Jaeger und Mitb.
1	Volksgarten	K. u. k. Hof-Ärar
1	Volksgartenstr.	Franz Elsinger und Mitb.
3	"	Moritz Edler von Kuffner und Mitb.
5	"	Rudolf von Kothny
1	Vorlaufstraße	Dr. Eugen und Artur Ritter von Boschan
3	"	Leopold und Bernhard Pollak
4	"	Arbeiter-Unfall-Versicherungs-Anstalt für Niederösterreich in Wien
5	"	Josef Haney
1	Wachtelgasse	Albert Braschmann
1	Wallfischgasse	Dr. Wilhelm Mauthner Ritter von Mauth- stein und Mitb.
3	"	Josefine Mauthner von Mauthstein
5	"	Kaiserlich russisches Reichs-Kollegium
7	"	Heinrich Scholdan und Mitb.

Orientierungs- Nummer	Gasse, Straße, Platz, wo sich der Eingang des Hauses befindet	E i g e n t ü m e r
8	Wallfischgasse	Aloisia Gräfin Erdödy
10	"	Rudolf Blümel und Mitb.
11	"	Benjamin Mauthner-Meisels
12	"	Robert Kern
13	"	Anton Dreher
14	"	August Rath
15	"	I. Wiener Spiegelglas-Versich.-Gesellschaft
1	Wallnerstraße	Wiener Bau-Gesellschaft
1a	"	" "
2	"	" "
3	"	Rosa Holitscher und Mitb.
4	"	Fürst Nikolaus Esterhazy von Galantha
6	"	Johann Graf Palffy ab Erdöd
7	"	Johann Fürst von und zu Liechtenstein
8	"	Landesfonds des Erzherzogtums Österreich unter der Enns (Biersteueramt)
9	"	Luitgarde Gräfin Stadnicka
11	"	Theodor A. J. Römer
13	"	Franz Graf von Schmidegg und Mitb.
15	"	" " " " " " " "
17	"	Hausverein der Gastgewerbeangestellten
1	Weihburggasse	Philipp Freiherr von Haas
2	"	Ludwig Zwieback & Bruder
3	"	Ferdinand und Sophie Heger
4	"	K. k. priv. Riunione Adriatica di Sicurtà
5	"	Jakob Weinberger
8	"	Fanny Kritek und Mitb.
9	"	Pensionsinstitut der Angestellten der I. k. k. priv. Donau-Dampfschiffahrts-Gesellschaft
10	"	Josef und Heinrich Barone Doblhoff
10a	"	" " " " " " " "
11	"	Allgemeine österreichische Baugesellschaft
12	"	Anna Pammer und Mitb.
13	"	Johann Rollet und Mitb.
14	"	Alfred Schwarz Ritter von Mohrenstern
15	"	Anton Stumpf

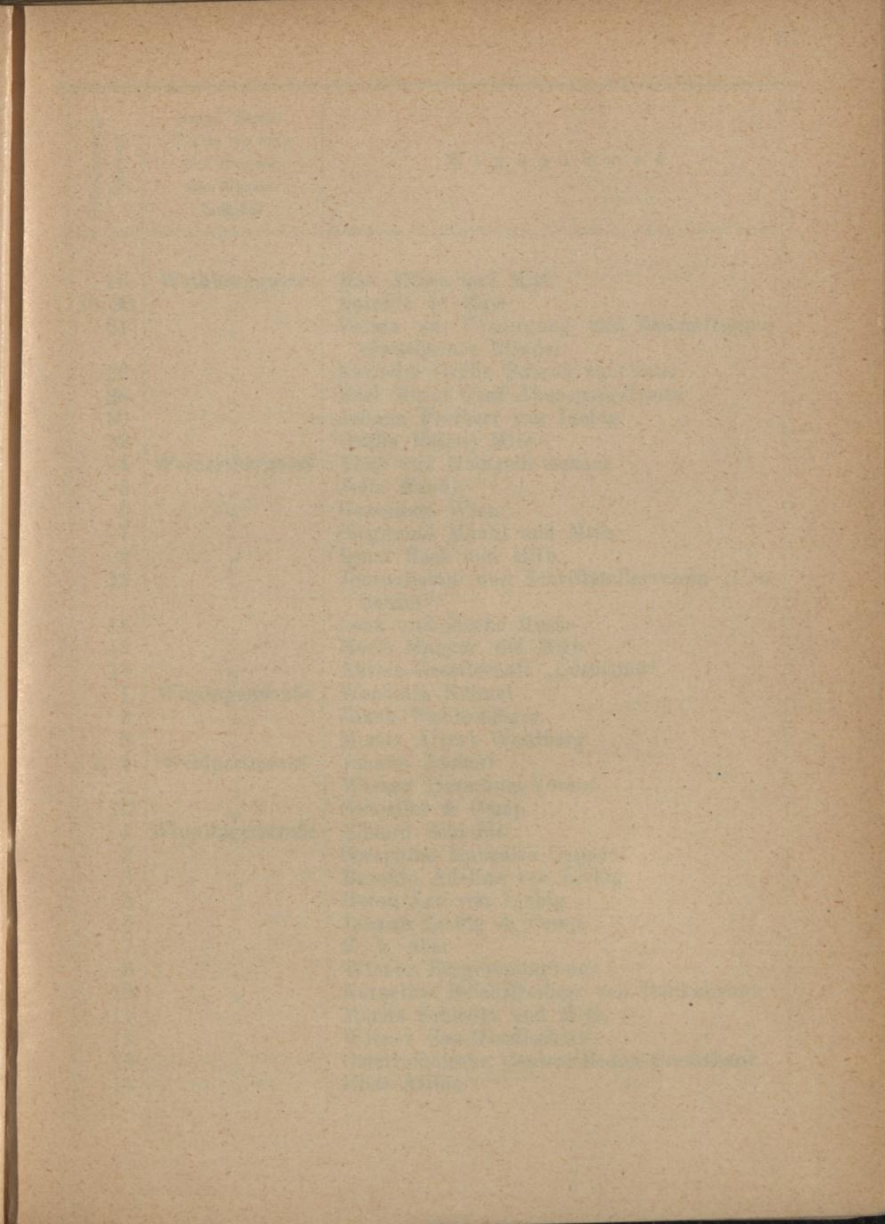

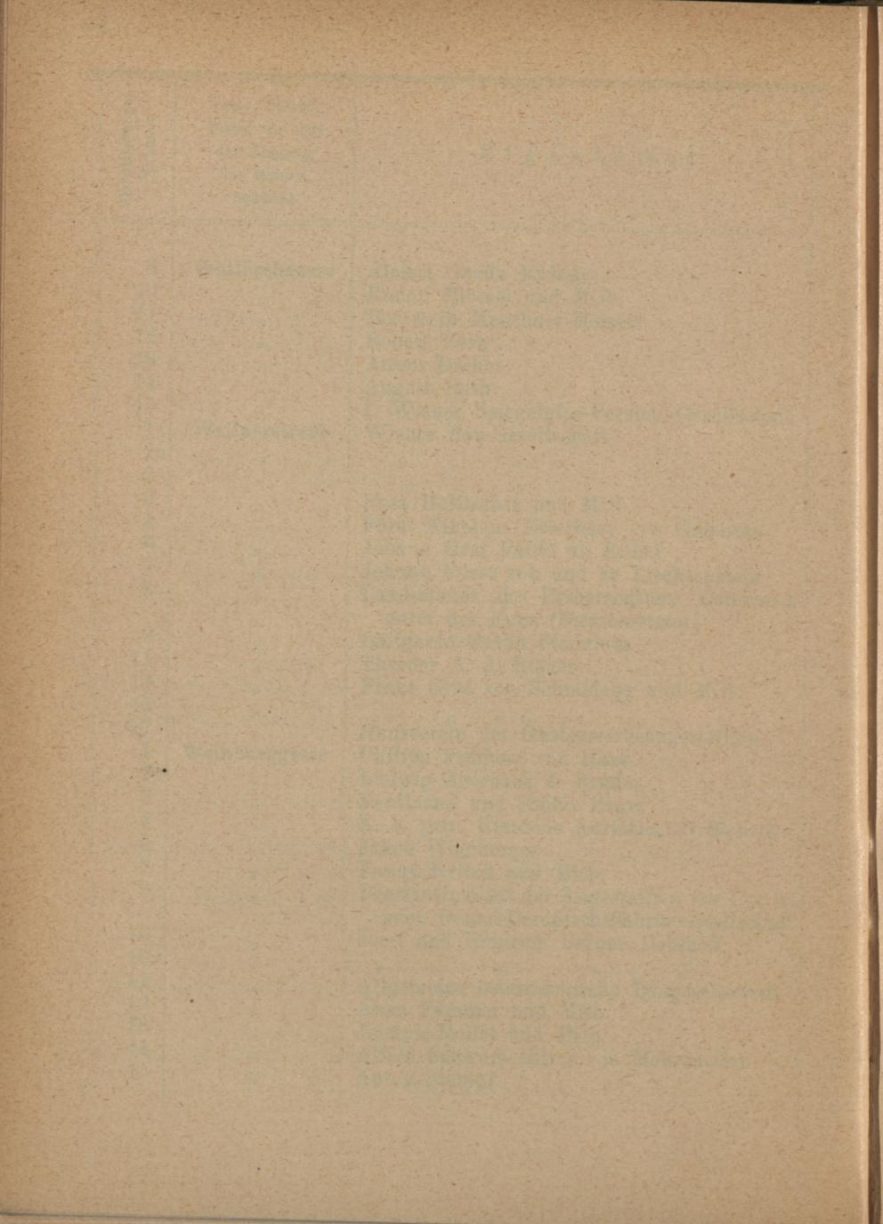

Orientierungs- Nummer	Gasse, Straße, Platz, wo sich der Eingang des Hauses befindet	E i g e n t ü m e r
16	Weihburggasse	Max Allina und Mitb.
18, 20	"	Kamilla de Majo
21	"	Verein zur Versorgung und Beschäftigung erwachsener Blinder
22	"	Kornelia Gräfin Schenk zu Castel
26	"	Karl Maria Graf Abensperg-Traun
30	"	Johann Freiherr von Liebig
32	"	Gräfin Helene Mier
4	Werderthorgasse	Alois und Heinrich Suback
5	"	Julie Mandl
6	"	Gemeinde Wien
7	"	Siegmond Mandl und Mitb.
9	"	Ignaz Back und Mitb.
12	"	Journalisten- und Schriftstellerverein „Con- cordia“
14	"	Leon und Mosko Russo
15	"	Marie Magyar und Mitb.
17	"	Aktien-Gesellschaft „Cosmanos“
1	Wiesingerstraße	Wendelin Kühnel
6	"	Jakob Wohlschläger
8	"	Moritz Albert Wahlberg
2, 4	Wildpretmarkt	Johann Zacherl
5	"	Wiener Tierschutz-Verein
10	"	Schoeller & Comp.
1	Wipplingerstraße	Eduard Schmidt
2	"	Seraphine Marquise Capponi
3	"	Baronin Adeline von Liebig
5	"	Baron Leo von Liebig
6	"	Johann Liebig & Comp.
7	"	K. k. Ärar
8	"	Wiener Bürgerspitalsfonds
10	"	Kornelius Reichsfreiherr von Dankelmann
11	"	Moritz Schieder und Mitb.
12	"	Wiener Bau-Gesellschaft!
13	"	Österreichische Central-Boden-Creditbank
14	"	Elise Allina

Orientierungs- Nummer	Gasse, Straße, Platz, wo sich der Eingang des Hauses befindet	Eigentümer
15	Wipplingerstraße	Stift Schotten
16	"	Dr. Josef und Jeanne Levay
18	"	Wiener Bau-Gesellschaft
19	"	Mathilde Kromp
20	"	Rosina Gregoritsch
21	"	Richard von Bächle
23	"	Wiener Versicherungs-Gesellschaft
24, 26	"	Rudolf Demsky
25	"	I. Allgemeiner Beamten-Verein der österr.- ungar. Monarchie
28	"	K. k. priv. allgemeine Verkehrsbank
29	"	Theodor Grohmann
30	"	„Janus“, wechselseitige Lebensversicherungs-
31	"	Anstalt
		Dr. Robert Steinhauser
32	"	Franz Mattausch' Erben
35	"	Wilhelm Fränkel und Mitb.
36	"	K. k. priv. Versich.-Gesellschaft „Donau“
38	"	" " " " "
3	Wolfengasse	Genossenschaft der Bau- u. Steinmetzmeister
4	"	" " " " "
1	Wollzeile	Wechselstuben-Aktiengesellschaft „Mercur“
3	"	Marie Estler und Mitb.
5	"	Edwin Welzl von Wellenheim und Mitb.
6, 8	"	Albert Freiherr von Rothschild
7	"	Graf Julius von Seilern und Aspang
9	"	Alexander Graf Vrints zu Falkenstein
11	"	Anton Himmelbauer
12	"	Hermine Krupp und Mitb.
13	"	Therese Riedel'sche Erben
14	"	Dr. Heinrich Ritter von Maurer
15	"	Alois Hofmann
16	"	Hermann Löbl
17	"	Adolf Reichl
18	"	„Janus“, wechsels. Lebensversich.-Anstalt
19	"	Franz Frimmel von Traisenau und Mitb.

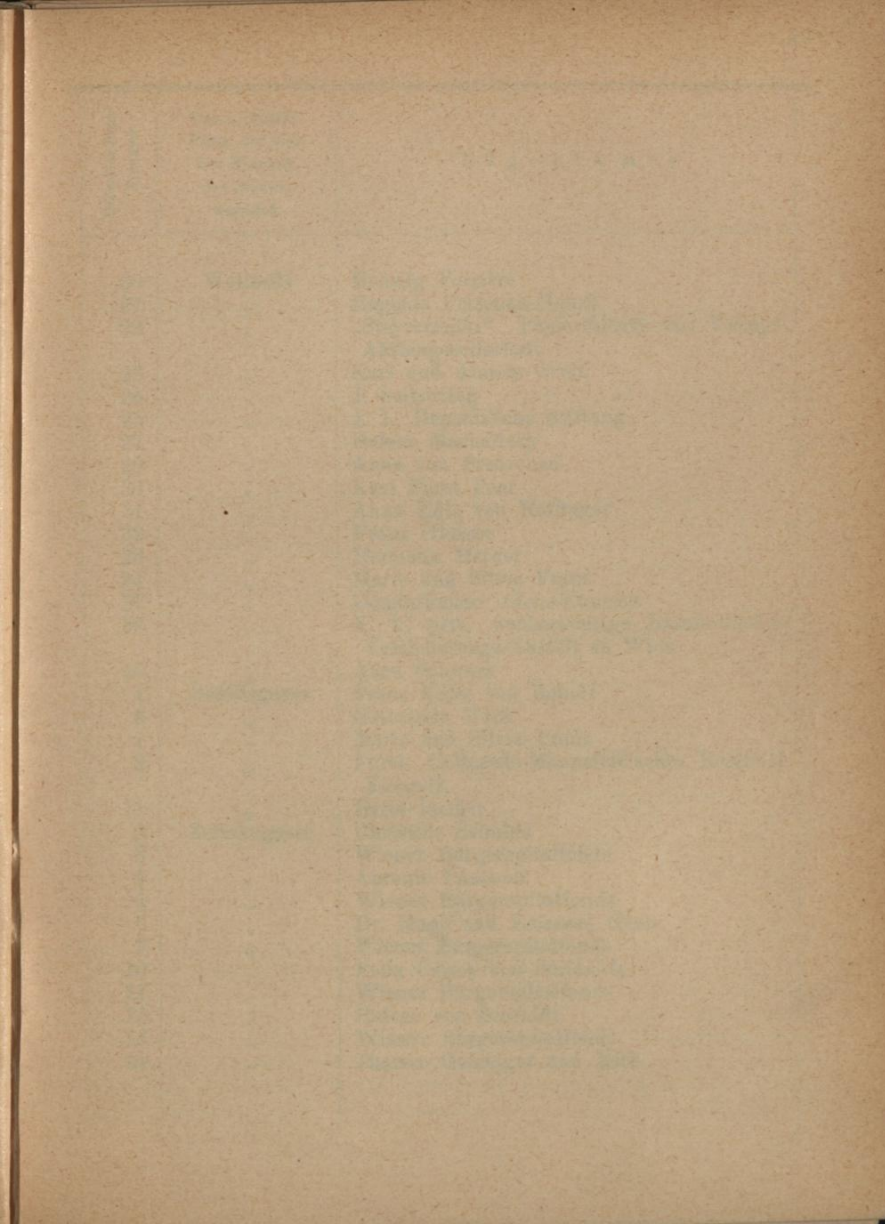

Faint, illegible text at the top of the page, possibly a header or title.

Main body of faint, illegible text, appearing to be a list or a series of entries.

Section of faint, illegible text, possibly a separate list or a continuation of the previous section.

Faint, illegible text at the bottom of the page, possibly a footer or a concluding note.

Orientierungs- Nummer	Gasse, Straße, Platz, wo sich der Eingang des Hauses befindet	Eigentümer
20	Wollzeile	Hedwig Ferrière
21	"	Eugenie Petzenka-Heintl
22	"	„Steyrermühl“, Papierfabriks und Verlags- Aktiengesellschaft
23	"	Karl und Aloisia Greif
24	"	J. Seiberling
25	"	J. L. Depauli'sche Stiftung
27	"	Helene Machalicky
29	"	Anna von Prenschen
30	"	Karl Fürst Paar
31	"	Anna Edle von Hoffinger
32	"	Franz Glasser
33	"	Hermann Herder
34	"	Mario und Silvia Franz
37	"	Dominikaner-Ordens-Konvent
39	"	K. k. priv. wechselseitige Brandschaden- Versicherungs-Anstalt in Wien
40	"	Anna Schwarz
4	Zedlitzgasse	Franz Edler von Robert
6	"	Gemeinde Wien
7	"	Mario und Silvia Franz
8	"	Fürst Colloredo-Mannsfeld'sches Realfidei- Kommiß
11	"	Berta Bacher
2	Zelinkagasse	Christine Schulda
3	"	Wiener Bürgerspitalfonds
4	"	Antonie Passauer
5	"	Wiener Bürgerspitalfonds
6	"	Dr. Hugo und Emanuel Grab
9	"	Wiener Bürgerspitalfonds
10	"	Felix Czjzek von Smidaich
11	"	Wiener Bürgerspitalfonds
12	"	Helene von Schmidt
13	"	Wiener Bürgerspitalfonds
14	"	Therese Geiringer und Mitb.

Alphabetisches Namensverzeichnis der Hausbesitzer im I. Bezirke.

Zur gefälligen Beachtung! Die Ziffern hinter den Namen bedeuten die Seiten, auf welchen die Häuser des Besitzers vorkommen.

A.

Abensperg-Traun, Karl Maria Graf 45, Abensperg-Traun, Karl Maria Ferdinand Reichsgraf 38, Adam Sophie 8, Adler Wilhelmine 30, Akademie der bildenden Künste 35, „Allianz“, Lebens- und Renten-Versicherungs-Aktiengesellschaft 19, Allina Elise 45, Allina Max 45, Allscher Stephanie 39, Almeida, Helene Gräfin 43, Altermann Gustav 42, Anbelang Hugo 16, 40, Anglo-österreichische Bank 41, „Anker“, der Lebens- und Rentenversicherungs-Gesellschaft 11, 21, Ärar, K. k. 7, 8, 9, 10, 12, 13, 14, 19, 20, 21, 22, 25, 26, 28, 30, 31, 32, 35, 36, 39, 40, 41, 43, 45, Arbeiter-Unfallversicherungs-Anstalt für Niederösterreich in Wien 19, 43, Arkauer Wilhelmine 21, 26, Arlt Wilhelm von 9, Arnt Marie 21, Artaria C. August und Dominik 24, Artaria Heinrich, Erben nach 12, Artin Emma und Eugen 8, Assicurazioni Generali in Triest, K. k. priv. 13, 15, 17, 29, „Atlas“, Lebens-, Militärdienst- und Rentenversicherungs-Aktiengesellschaft in Wien 14, Attems-Gilleis, Max Graf 18, Augmüller Friedrich 39, Auersperg, Eduard Prinz 32, Auspitz Karl von 38, Auspitz Mathilde von 11, 38, Auspitz Edler von Artenegg Stephan 17.

B.

Bach Alexander, Ernst, Fritz u. Dr. Robert Freiherren von 39, Bach, Dr. Alfred 9, Bacher Berta 47, Bächle Richard von 46, Bachofen von Echt Adolf 15, Bachrach, Dr. Adolf 23, Back Ignaz 37, 45, Badenthal'sche Erben, Freiherr von 14, Badl Jakob 21, Balny d'Avricourt Marie Stella Gräfin 11, Baltazzi Paula 16, Bangert Anna 11, Bankverein, Wiener 19, Barater Therese 28, Barnabiten-Kollegium St. Michael 18, 24, 28, Batthyany'sches Fideikommiß Karl Fürst 20, 35, Batthyany-Strattmann Edmund Fürst 8, Bauer, Dr. Alexander 16, Baugesellschaft, Allge-

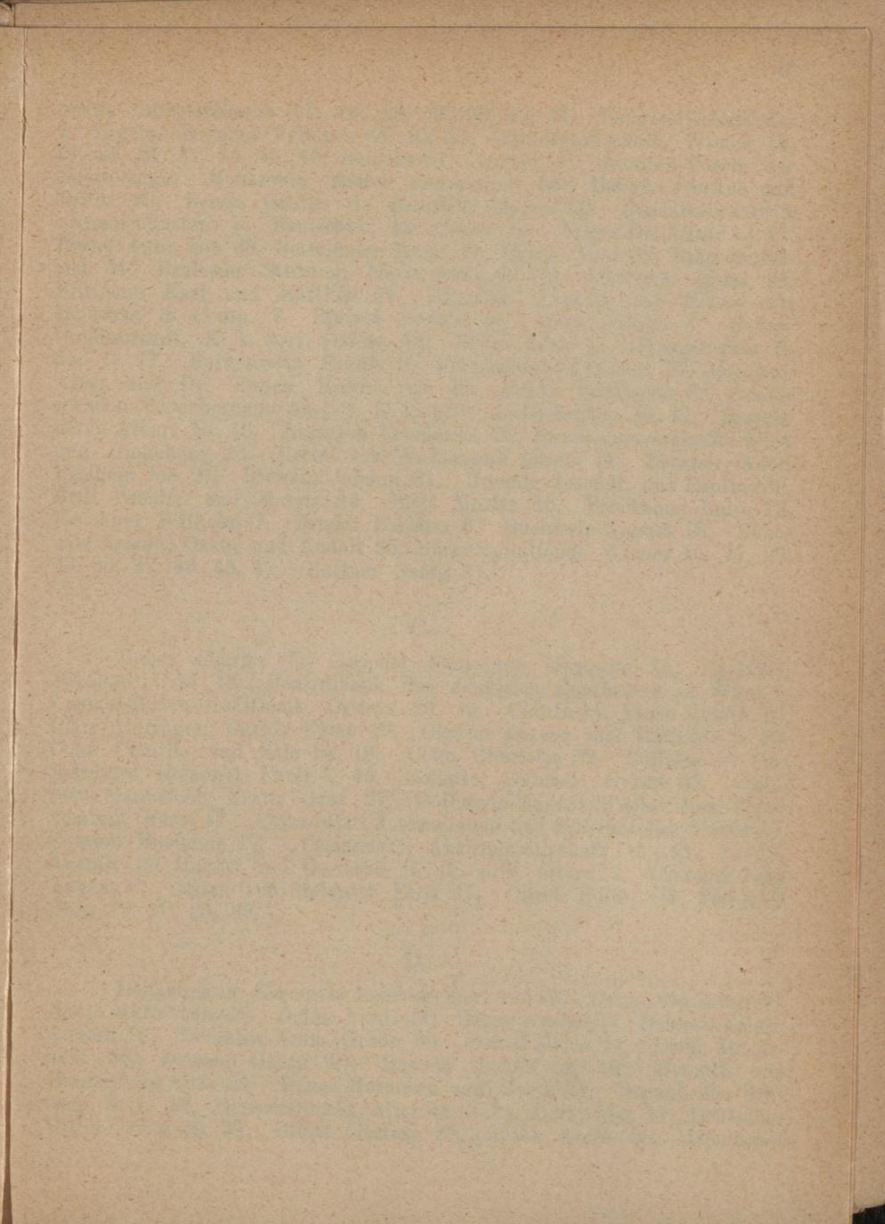

Alphabetische Namen der Städte der Provinz
(in 2 Bänden)

Erster Band: A bis G
Zweiter Band: H bis Z

[The following text is extremely faint and illegible due to the low contrast of the scan. It appears to be a list of names or a detailed index, organized in columns or rows, but the individual characters cannot be discerned.]

meine österreichische 11, 16, 23, 28, 39, 42, 44, Baugesellschaft des I. allgem. Beamten-Vereines 38, 40, 41, Bau-Gesellschaft, Wiener 14, 21, 24, 25, 31, 44, 45, 46, Baumhackl Leopold 9, Beamten-Verein der österr.-ungar. Monarchie, Erster allgemeiner 46, Bellak Josefine und Julius 25, Benda Gustav 6, Benedikt Markus 29, Benediktiner-Stift „Kremsmünster“ 7, Benischko, Dr. Gustav 20, Berger Dr. Alfred 13, 17, Bernd Anna von 38, Bettelheim Marie 35, Binder Paul 32, Bing Emmerich 34, Binl'sche Stiftung, Marie Anna de 36, Bittmann Ignaz 29, Bittmann Karl und Matthias 31, Blaschka Arabella und Helene 17, Blaschka & Comp. 7, Blümel Rudolf 44, Bück Johann 7, Boden-Creditanstalt, K. k. priv. Österr. 42, Böhm Anna 11, Borckenstein E. und G. 11, Borkenstein Emilie 9, Börsekammer, Wiener 37, Boschan, Artur und Dr. Eugen Ritter von 43, Brady Antoinette 8, Brand-schaden-Versicherungs-Anstalt, K. k. priv. wechselseitige 19, 47, Braschmann Albert 13, 43, Bratusch Friederike 24, Brauherrenverein für Wien und Umgebung 23, Breinl von Wallerstern Gisela 14, Brenner, Adolf Freiherr von 21, Breunig Johann 31, Breunig Josef M. und Pauline 39, Brill Amalie und Moritz 14, Brill Moritz 15, Brockhaus Luise 12, Brückner Wilhelm 7, Bruder Barbara 6, Buchwein August 18, Bukowitz Arnold, Oskar und Rudolf 35, Bürgerspitalsfonds Wiener 15, 17, 29, 33, 36, 37, 42, 45, 47, Büttner Georg 31.

C.

Cabos Charles 7, Capponi Seraphine Marquise 45, Cavriani, Nikolaus Graf 18, Centralbank der deutschen Sparkassen in Wien 7, Central-Boden-Creditbank, Oesterr. 21, 45, Chorinsky, Luise Gräfin 16, Clary-Aldringen, Carlos Fürst 19, Clauser Lorenz und Mathilde 9, 26, Cohn Camilla und Salo 14, 19, Cohn Charlotte 32, Collalto et San Salvatore, Emanuel Fürst 7, 43, Collalto, Gabriele Gräfin 38, Colloredo-Mannsfeld, Franz Graf 27, Colloredo-Mannsfeld'sches Real-Fideikommiß, Fürst 47, „Concordia“, Journalisten- und Schriftsteller-Verein 45, Conradi Marianne 17, „Cosmanos“, Aktiengesellschaft 15, 45, Credit-Anstalt für Handel und Gewerbe, K. k. priv. österr. 7, Czermak-Jung August 9, Czjzek von Smidaich Felix 47, Czjzek Edler von Smidaich Hans 12, 19, 25, 39.

D.

Dankelmann, Kornelius Reichsfreiherr von 45, Daum, Dr. Adolf 40, David Marie von 28, Dehm Ferd. 14, Dehne August 14, Dehne's Erben, August 12, Demblin, Anna Gräfin 35, Demel Marie 24, Deml, Dr. Arnold 18, Demski Georg 40, Demski Rudolf 42, 46, Demuth von Hantenburg Otto 21, Dénes Hermann und Marie 21, Depaulische Stiftung, J. L. 47, Depositenbank, Allgemeine 36, Derry Max 11, Deutscher Ritter-Orden 30, 39, Diblik Helene 20, Didek Anita 36, Dienhobel

Josef und Julius 26, Distler, Dr. Karl Freiherr von 18, Dittel Marie von 42, Dittrichstein-Mensdorf, Alexandrine Fürstin von 28, Doblhoff, Heinrich und Josef Barone 44, Doblhoff-Dier, Heinrich Freiherr von 17, Dominikaner-Ordens-Konvent 47, Dommanget Gisela 31, „Donau“, K. k. priv. Versicherungs-Gesellschaft 46, Donner Gustav 40, Doret Leon 24, Drasche von Wartinberg Richard Freiherr 15, 30, Dreher Anton 25, 30, 44, Dubsky, Viktor Graf 34, Dumba Irene 30, Dumba Konstantin und Nikolaus 11, Dungl Aloisia und Ignaz 16.

E.

Ebenstein Ida 34, Eberle Elisabeth 9, Edlauer Georg 31, Ehrenberg Rudolf 32, Eisenstädter Josef 43, Eisler Berta 34, Eisler Siegmund 9, Eißler Moritz 12, 32, Eißler J. & Brüder, 19, 35, „Elbemühl“, Papierfabriks- und Verlags-Gesellschaft 18, Elektrizitäts-Gesellschaft, Allgemeine österr. 24, Elias, Gebrüder A. H. 7, Elias Pauline 14, Elissen Rudolf 12, 30, Elsinger Emma 32, Elsinger Franz 19, 43, Eißler Hermann 39, Engel Markus 36, Engelhart Dorothea 29, Engl Karl Matthias 13, 37, Ephrussi Fanny 23, 36, Ephrussi, Viktor Ritter von 14, „Equitable“, Lebensversicherungs-Gesellschaft 41, Erdödy, Aloisia Gräfin 27, 44, Erdödy von Mongorokerek und Monoszlo, Franz Graf 25, Erdödy Gyula Graf 43, Ertl'sche Stiftung, Marie Anna von 34, Erzbistum Wien 10, 11, 34, 37, Erzherzog Friedrich 8, 20, Erzherzog Ludwig Viktor 38, Erzherzogtum Österreich u. d. Enns 20, 27, Escompte-Gesellschaft, Niederösterreichische 15, 23, 42, Esterhazy, Nikolaus Moritz Graf 23, Esterhazy von Galantha, Nikolaus Fürst 44, Estler Marie 46, Ettinghausen, Marianne Baronin 24, Evangelische Kirchengemeinde (Helvet. Konfession) 12, Exle, Dr. Johann 29.

F.

Faber M. & Comp. 13, Faltis Karl von 16, Familienfonds, Allerhöchster kaiserl. 8, Fautz Marie 13, Federl Anna 40, Ferrière Adolfine 16, Ferrière Hedwig 47, Ferstel, Marie Baronin von 16, Fetzer, Marie Edle von 22, Feyrer, Alfred Edler von 36, Feyrer, Johann Edler von 16, Fink Karoline 32, Fischer Albertine 24, Fischer Ritter von Ankers Alfred und Friedrich 12, Fischl Emanuel 9, Fischl Ilona, Leopold und Dr. Oskar 38, Fleißner Hilda und Olga 24, Folliot de Creneville, Franz Graf 20, „Foncière“, Pester Versicherungs-Anstalt 10, Frank Marie 12, Fränkel Wilhelm 6, 35, 46, Frankl Josef von 8, Frankl Katharina 36, Frankl Ludwig 7, Franz Mario und Silvia 41, 47, Franziskaner-Konvent 14, Frey Eduard 20, Friedmann Marie 15, 16, Friedmann Therese 10, Frimmel von Traisenau Franz 46, Frischherz Klemens 29, Fritz August 28, 41, Fritz Gustav und Richard 10, Frotzler Karl und Katharina 18, Fünk Luise 17, Fürst Regine 27, Fürstenberg, Eduard Egon Landgraf zu 20, Fürstenberg, Max Egon Fürst zu 16, Fürsterzbischöfliche Chur zu St. Stephan 31, 40.

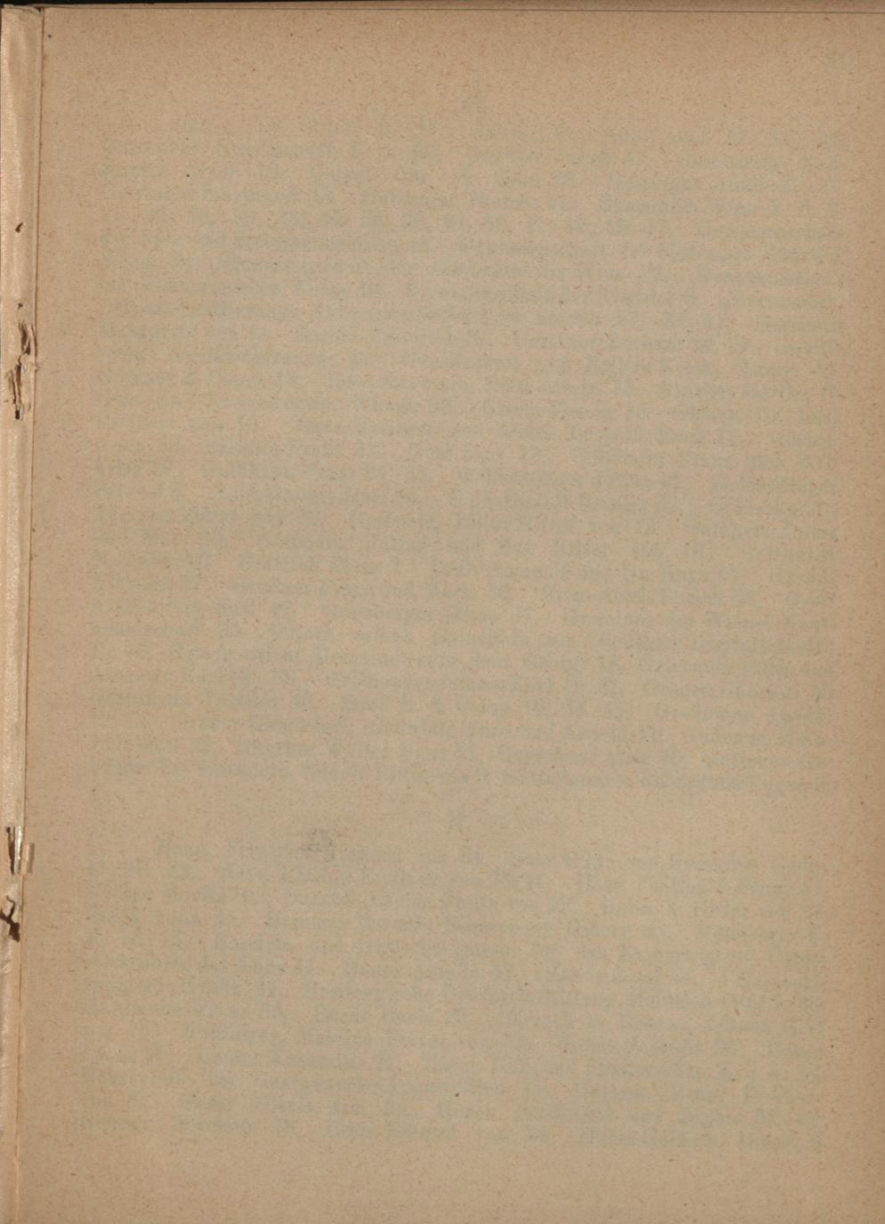

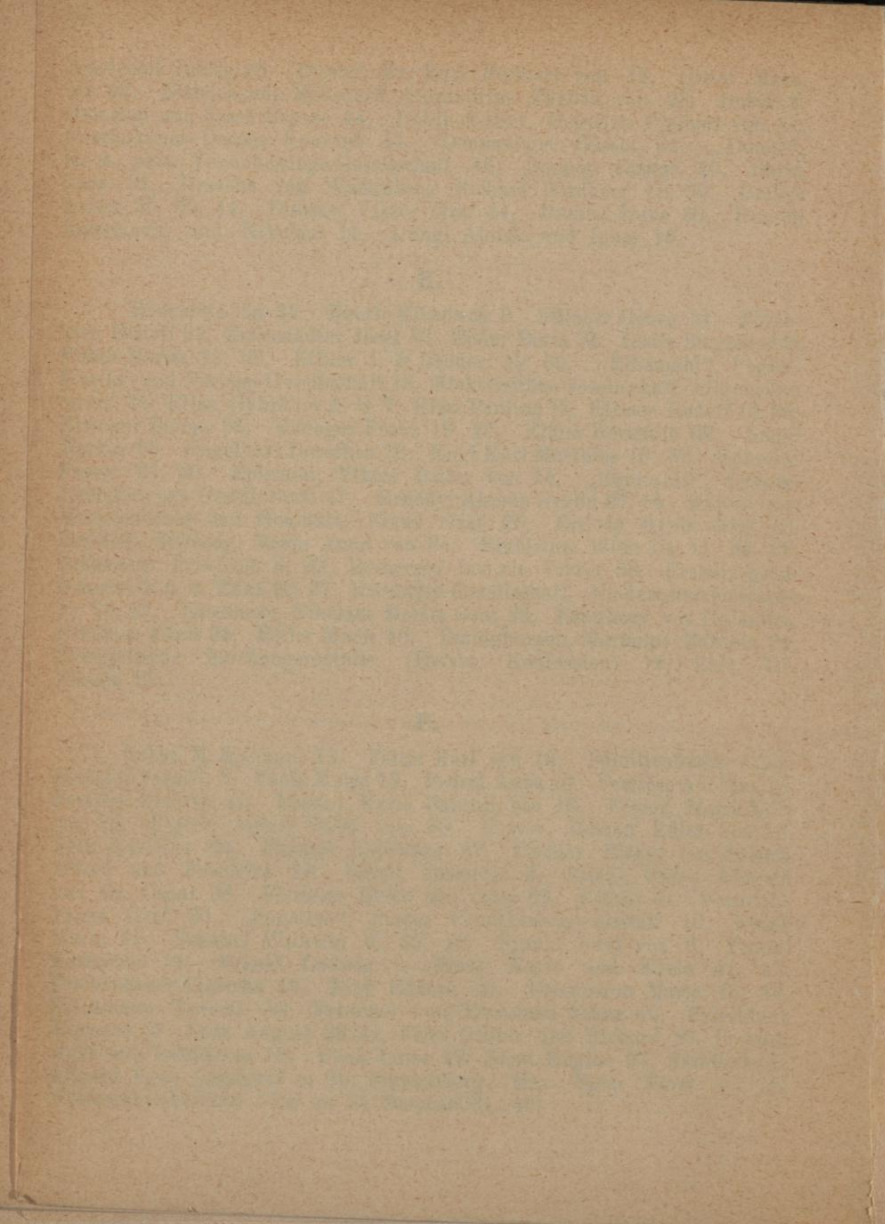

G.

Gallia, Dr. Adolf 9, 11, Gallia, Dr. Adolf und Ida 11, 41, Gartenbau-Gesellschaft, K. k. 30, Gartner Jakob 41, Gatterburg, Konstantin Graf 12, Geipel Chr. & Sohn 28, Geiringer Adelheid 27, Geiringer Siegmund 13, Geiringer Therese 47, Gemeinde Wien 7, 8, 9, 21, 22, 26, 30, 33, 34, 35, 36, 37, 39, 41, 42, 45, 47, Genossenschaft der Bau- und Steinmetzmeister 46, Genossenschaft der bildenden Künstler Wiens 24, Genossenschaft der Gastwirte in Wien 22, Genossenschaft der Kleidermacher Wiens 16, Genossenschaft der Tischler 8, „Germania“, Lebensversicherungs-Aktiengesellschaft zu Stettin 27, 40, 41, Gernerth Margarete von 14, Gerold Friedrich 31, Gerstner Barbara 23, 24, Gesellschaft der Musikfreunde 12, Gesellschaft vom Rothen Kreuz, Österr. 43, Getzner & Comp. 13, Gewerbeverein, Nied.-österr. 13, Ginzkey Martha 13 Giro- und Kassenverein, Wiener 33, Gisela-Verein 15 Giskra, Dr. Karl Freiherr von 13, Glanz Freiherr von Eicha, Leopold Emil 11, Glasser Anna 22, Glasser Franz 47, Gögl Zeno 13, Goldhahn Franz und Wilhelm 18, Goldhann Franz 34, 35, Goldschläger Julius 41, Goldschläger Samuel 9, Goldschmidt Josef 34, Goldschmidt Rosalia 37, Goldschmidt, Theodor Ritter von 30, Gomperz, Julius Ritter von 12, Gomperz Julius und Max 23, Gomperz, Julius und Max Ritter von 16, Gotthardt Mathilde 43, Gottlieb Klara 7, Grab Emanuel und Dr. Hugo 47, Grandi Klement 37, Graßner Franz und Marie 36, Gregoritsch Rosina 46, Greif Aloisia und Karl 47, Greisberger Jakob 37, Gremium der Wiener Kaufmannschaft 25, Griech.-orient. Gemeinde zur „heiligen Dreifaltigkeit“ 19, 40, Griech.-orient. Gemeinde zum „heil. Georg“ 18, Grienuer Edler von Auenegg Karl 24, 38, Grillmayer Johann Karl 19, 27, Gröger Gabriele 29 Grohmann Theodor 46, Groß E. & Comp. 10, 34, 42, Großmann Amalie 12, 15, Gruber Gabriele 8, Grünfeld Anna und Arnold 11, Gudenus, Heinrich Graf 23, Günther Walter Hans 11, Gurschner Alice 30, Gutmann Gebrüder 25, Gutmann, Rudolf Ritter von 9, Guttadauro v. Reburdone Eugen 9.

H.

Haan, Friedrich Freiherr von 34, Haas Edler von Hasenfels Georg 11, 18, 23, Haas, Philipp Freiherr von 38, 44, Haas, Philipp & Söhne 41, Hacker Moritz 19, Haerdtl, Louise Frein von 29, Hahn, S. Ritter von 27, Hajek Anna 25, Hammer Baronin Nemesbany Helene 22, Hämmerle F. M. 13, 15, Handels- und Gewerbekammer für das Erzherzogtum Österreich unter der Enns 41, Haney Amalie 17, Haney Josef 43, d'Harcourt, Iphigenie Gräfin 24, Hardegg'sche Doktoren-Stiftung, Heinrich Graf 7, 36, Hardmuth Franz 35, Hardt Marie 26, Harrach zu Rohrau, Johann Graf von 15, Haßlinger, Malvine Frein von 32, Hatzis Josefine 33, Hauer Franz 18, Hauser Katharina 21, Haus-, Hof- und Staatsarchiv, K. u. k. 28, Hausverein der Gastgewerbe-Angestellten 44, Haynau, Ernst Freiherr von 37, Hazay Gisela von 29, Heger Ferdinand und Sophie 39, 44, Hehner Hermann 38, Hein Eduard von 24, Heine-Geldern, Heinrich

Gustav Freiherr von 10, Heißenberger Marie 24, Heit Regine und Samuel 34, Hentschel Edler von Heinegg Felix 17, Herbabny Marie 28, Herbeck Emilie von 20, Herberstein, Josef Graf von 19, Herder Hermann 47, Hermann Julius 26, Herold Alfons 41, Hervay von Kirchberg Amalie 30, Herz Ritter von Hertenried Julius 40, Herzog Julius 13, Hieß Franz 20, Hillebrandt, Dr. Karl 13, Himmelsbauer Anton 46, Hirsch Emma 14, 34, Hof-Ärar, K. u. k. 10, 14, 28, 30, 33, 43, Hofbauer Adolf 26, Hofbauer Karoline Aloisia 31, Hoffinger, Anna Edle von 47, Hofmann Alois 46, Hofmeier Karl 20, 29, 37, Holdhaus Netti 34, Holitscher Rosa 32, 44, Holl von Stahlberg, Artur Ritter 40, Holldorf Anna 22, Holluber Barbara 39, Holly Johann 38, Holzknecht von Hort Marie 24, Hopfen Dr. Fritz August 12, Hopfner Franziska und Paul 16, Horky Josef 6, Hotel-Aktien-Gesellschaft „Metropole“ 28, Hoyos-Sprinzenstein, Ernst Graf 34, Hückel August 19, Hückel Johann 24, Hutterstraße Eduard 9, 11, 20.

I.

Igler Marie 28, Iger Fritz 18, Imperial Continental Gas-Association 33, 35, Ingenieur- und Architekten-Verein, österr. 13, Infeld Katharina von 12, Innsbrucker Spinnfabrik Harburger & Rhomberg 41, Israelitische Kultusgemeinde 39.

J.

Jaeger Adolf, Alexander und Martin 31, 43. Jäger Heinrich 30, 27, 37, Jäger Herta 11, „Janus“, wechselseitige Lebensversicherungs-Anstalt 46, Jellinek Emil 33, 36, Jenny, Berta Edle von 22.

K.

Kaiser Franz Joseph I. 36, Kaiserlich russisches Reichskollegium 43, Kaiserstein, Helfried Freiherr von 10, Kantor Theodor 28, Kapuziner-Kloster 16, Karajan, Dr. Max Ritter von 14, Karger, Berta Edle von 32, Karsch Emanuel 11, Kary Heinrich Artur Walter 41, Kathol. Waisen-Hilfsverein 29, Kattus Johann 7, Kaufler, Dr. Moritz 27, Kaufmann Anton 28, Kaufm. Verein, Wiener 21, Keil Hermine von 14, Kern Heinrich 14, Kern Robert 44, Kink Maria von 37, Kinsky, Ferdinand Fürst 15, Kinsky, Rudolf Ferdinand Graf 15, 17, 24, 27, 30, Kirsch Elias 22, Kiß Anna von 32, Kiß von Saulowce Anna 10, Klein, Gebrüder 36, Klimont Adolf 13, Klimont, Dr. Julius 13, Klingseisen Richard 32, Kloster von der „Heimsuchung Maria“ 11, Kmunke Rudolf 14, Knaff'sche Wiener Universitäts-Stiftung, Lukas 38, Koblinger Alois und Hermine 26, Köchert A. E. 29, Kohl August 39, Kohn Ernestine und Friedrich 20, Kohn Ignaz 31, Kongregation des heil. Franz von Sales 7, König Georg 13, Königswarter' Heinrich Freiherr von 8, 9, 12, Königswarter, Hermann Freiherr von 9, 16, 19, 23, 32, 36, Königswarter Wilhelm Freiherr, von 32, Konvent St. Ursula 7, 22, Koppel, Frisch & Comp. 17, Kopstein Julius

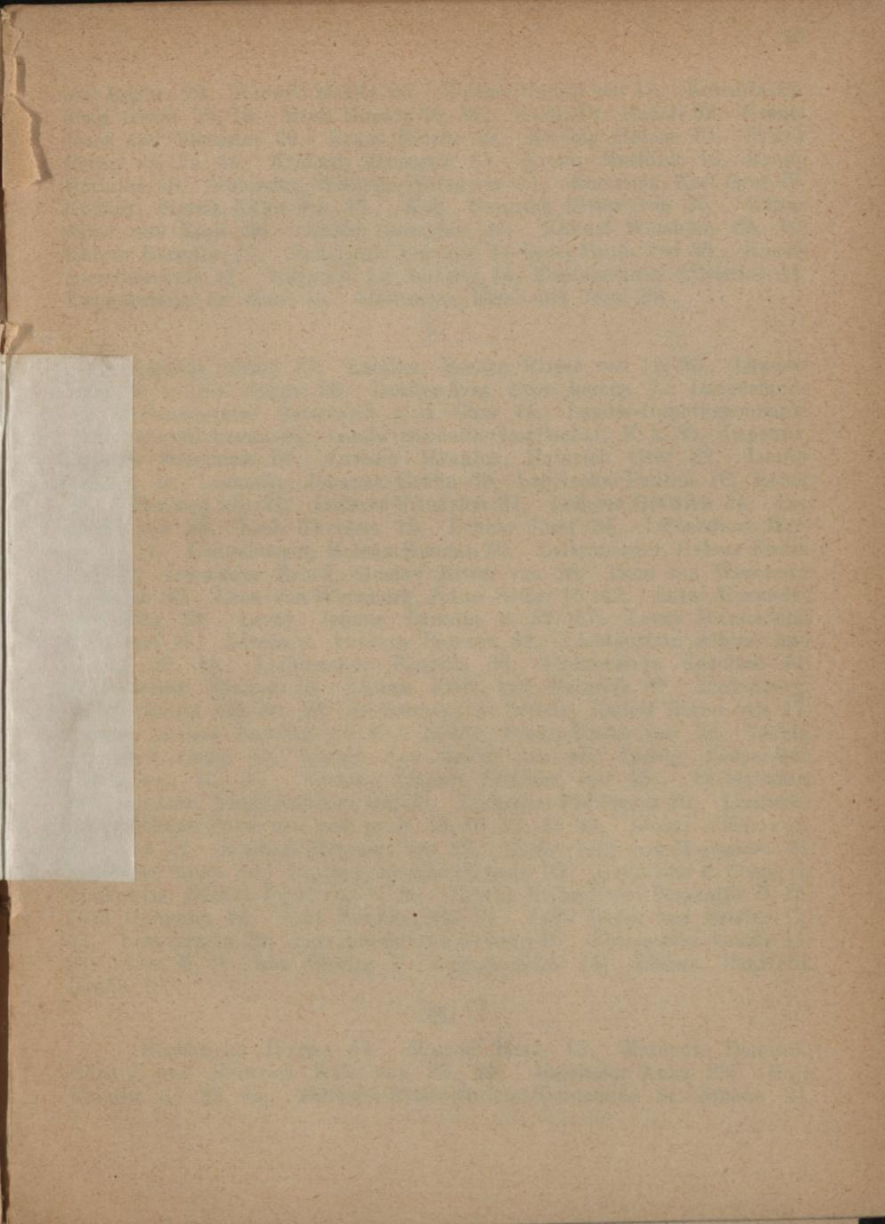

und Regina 29, Korwill Moritz 26, Kothny Rudolf von 43, Kottulinsky, Dora Gräfin 14, 16, Krall Honora 10, 32, Krall, Dr. Rudolf 32, Krantz Josef und Marianne 29, Kraus Helene 19, Kreibig Helene 10, Kritek Fanny 21, 22, 44, Krobath Konstanze 37, Kromp Mathilde 46, Krupp Hermine 46, Kubinzky, Wilhelm Ritter von 11, Kuefstein, Karl Graf 22, Kuffner, Moritz Edler von 43, Kuh, Heinrich Ritter von 35, Kühne Alice und Emil 36, Kühne Georgine 25, Kühnel Wendelin 33, 45, Kühner Hermine 17, Kukuljovic Bassany de Sacci Paula von 35, Kunstgewerbeschule 41, Kunwald, Dr. Ludwig 14, Kupferschmid Christine 14, Kuppelwieser Dr. Karl 15, Kurzmayer Elise und Josef 28.

I.

Landau Albert 27, Landau, Horace Ritter von 12, 23, Länderbank, K. k. priv. österr. Landes-Ärar, Bosn.-herzeg. 7, Landesfonds des Erzherzogtums Österreich u. d. Enns 44, Landes-Hypothekbank, Niederösterreichische 42, Landwirtschafts-Gesellschaft, K. k. 35, Lapenna, Therese Baronesse 30, Larisch - Mönlich, Heinrich Graf 22, Laufer Ludwig 24, Lazansky, Johanna Gräfin 30, Lebelsohn Pauline 18, Leber Max Edler von 28, 37, Lederer Friedrich 31, Lederer Gottlieb 34, Lee Marie von 38, Leeb Theresia 13, Lehner Josef 34, Leibenfrost Margarete 11, Leitenberger, Helene Baronin 30, Leitenberger, Helene Freiin von 19, Leon'sche Erben, Gustav Ritter von 28, Leon von Wernburg Hermine 35, Leon von Wernburg, Julius Ritter 15, 42, Levai Alexander und Elsa 39, Levay, Jeanne Baronin 8, 27, 37, Levay Jeanne und Dr. Josef 46, Levetzow, Almerin Baronin 32, Lichtenstein Albine und Helene 28, 34, Lichtenstein Kamilla 33, Lichtenstern Karoline 41, Lichtenstern Michael 14, Lieben Fritz und Heinrich 28, Liebenberg, Rudolf Ritter von 30, 39, Liebenberg de Zsettin, Rudolf Ritter von 17, Liebig, Adeline Baronin von 45, Liebig, Franz Ritter von 35, Liebig Johann & Comp. 45, Liebig, Leo Baron von 45, Liebig, Leopoldine Freiin von 11, 31, Liebig, Johann Freiherr von 45, Liebig'sches Stiftungshaus, Franz Freiherr von 32, Liebscher Philippine 20, Liechtenstein, Johann Fürst von und zu 8, 13, 19, 22, 27, 44, Lieder d'Ellevaux, Otto von 11, Limbeck Hermine von 27, Linder Lilly und Margarete 33, Linzhuber Anna 10, Liphay, Amalie Baronin 39, Lippowitz & Comp. 9, Lobkowitz, Zdenko Fürst von 8, 26, Lorenz Michael und Stephanie 9, 25, Löbl Hermann 46, Lott Hermengilde 31, Lötti Isidor und Sandor 13, 17, Lotz Arnold 10, Lotz Arnold und Hedwig 40, Löwenstein Amalie 14, 31, Löw M. 9, Löw Philipp 7, Lugano Adolf 14, Lützwow, Henriette Gräfin 10.

M.

Machalicky Helene 47, Magyar Marie 45, Mainoni, Dominik, Eduard und Heinrich Edle von 23, 24, Mairhofer Anna 23, Majo Kamilla de 23, 45, Malteser-Ritter-Ordens-Kommende St. Johann 21,

Managetta'sche Stiftung, Johann Wilhelm Ritter von 32, 33, Mandelesche Familienstiftung 22, Mandl Ignaz und Siegmund 10, Mandl Julie 13, 45, Mandl Siegmund 45, Mandl Siegmund L. 32, Mandler Simon 27, Marbach, Dr. Ernst 32, Markl Viktorine 41, Markowitz Auguste 26, Marnegg Elonore von 40, Marschall, Ida Hildegard Baronin 14, Martinic, Anna Franziska Theodora Gräfin 38, Maschl Anton 6, Maschl Henriette 15, Matscheko, Marie Baronin 25, Mattausch' Erben, Franz 46, Mattoni Heinrich, Aktien-Gesellschaft Gießhübl und Karlsbad 43, Matzel Antoinette 25, Maurer, Dr. Heinrich Ritter von 46, Mauthner Emilie 22, Mauthner Helene von 33, Mauthner von Mauthstein Josefine 43, Mauthner Ritter von Mauthstein, Dr. Wilhelm 43, Mauthner-Meissls Benjamin 44, Mautner Ritter von Markhof Kuno 14, Mautner von Markhof Magdalena 26, Mautner von Markhof Marie 14, Mayer Leopoldine 7, Mayer Otto 32, Mayer von Alsó-Ruszbach Auguste 9, Mayerhofer Magdalena und Robert 7, Mayr von Melnhof Alfred 9, Mayr von Melnhof, Franz Freiherr 38, Mayr von Melnhof, Friedrich Freiherr 22, 30, Mayr von Melnhof Hugo 25, Meinl Josef Wilhelm 13, Meinl Julius jun. 14, Mekler von Traunwies Virginia 8, Melicher Athalie 29, Menda Franz, Johann und Karoline 23, „Mercur“, Wechselstuben-Aktiengesellschaft 46, Metropolitan-Domkapitel, Wiener 11, 39, 40, Mier, Helene Gräfin 45, Miethke Hugo Othmar 12, Militär-Ärar, K. u. k. 7, 11, 39, 43, Miller zu Aichholz, Angela von 28, Ministerium am Allerhöchsten Hofe, Königl. ungar. 8, Ministerium des kaiserl. Hauses und des Äußern, K. k. 8, Mitscha Ritter von Maerheim, Dr. Josef 16, Mitscha von Maerheim, Hermann Ritter 10, Mittermayer Josefa 24, Mittler Ida 35, Mohr Samuel 38, Moll August 41, Moll Ermina 41, Montenuovo, Alfred Fürst von 27, Morgenstern Albert und Helene 12, Mörtinger Franz jun. 16, Moschigg, Dr. Barthol. 30, Moser'schen Fideikommiß, Erben des Ursula Baronin 43, Mrazek Julius 33, Müller Adele 24, Müller Hugo M. 18, Mundy'sche Stiftung in Brünn, Johann Freiherr von 38, Museum für Kunst und Industrie, K. k. österr. 41, Musil Edler von Mollenbruck, Eduard 25.

N.

Nagelschmid Paula 25, Natonek Emil 9, Nechuta Charlotte 40, Nemelka Julie 32, Neubauer Frieda 28, Neuda, Dr. Max 18, Neumann Alexander 41, Neumann Franz 7, Neumann Helene und Otto 34, Neumann, Karoline Edle von 8, „New-York“, Lebensversicherungs-Gesellschaft 40, Nicolic de Rudna, Michael Baron 19, Niebauer Karoline von 28, Nilius Julius 38, Nimptsch, Josef Graf 8, North British and Mercantile Insurance Company 17, Nostitz, Amalie Gräfin 39, Nöthig Sophie 43, Nowotny Max 39, Nuntiatur 7.

O.

Obentraut Hedwig von 26, 32, Oberleithner's Ed. Söhne 38, Ofenheim, Ernst Ritter von 16, Ofenheim Edle von Pontouxin Sophie 38,

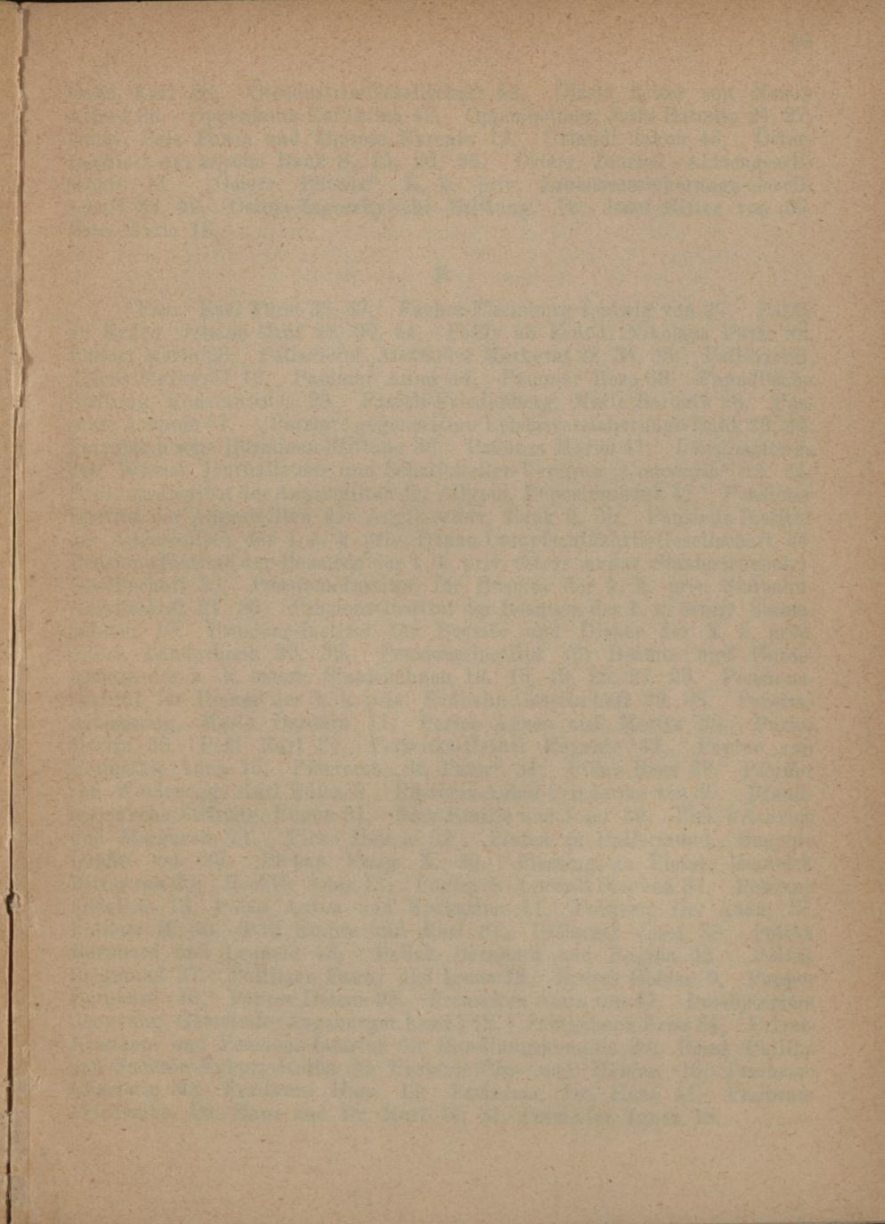

Oehn Karl 28, Ölundustrie-Gesellschaft 42, Ölzelt Ritter von Newin Alfred 36, Oppenheim Katharina 40, Oppenheimer, Jella Baronin 24, 27, Orczy, Bela Baron und Therese Baronin 12, Orlandi Jakob 43, Österreichisch-ungarische Bank 8, 15, 20, 26, Österr. Journal - Aktiengesellschaft 13, „Österr. Phönix“, K. k. priv. Lebensversicherungs-Gesellschaft 33, 42, Ostoja-Zagorsky'sche Stiftung, Dr. Josef Ritter von 37, Otto Marie 13.

P

Paar, Karl Fürst 33, 47, Pacher-Theinburg Ludwig von 27, Palffy ab Erdöd, Johann Graf 28, 30, 44, Palffy ab Erdöd, Nikolaus Fürst 22, Pallast Marie 28, Pallavicini, Alexander Markgraf 22, 34, 38, Pallavicini, Alfons Markgraf 12, Pammer Anna 44, Pammer Rosa 39, Panadi'sche Stiftung, Konstantin C. 23, Pasetti-Friedenberg, Marie Baronin 26, Passauer Antonie 47, „Patria“, gegenseitige Lebensversicherungs-Bank 29, 36, Patrubann'sche Herminen-Stiftung 39, Paunzen Moritz 41, Pensionsfonds des Wiener Journalisten- und Schriftsteller-Vereines „Concordia“ 15, 34, Pensions-Institut der Angestellten der Allgem. Depositenbank 42, Pensions-Institut der Angestellten der Anglo-österr. Bank 6, 35, Pensions-Institut der Angestellten der I. k. k. priv. Donau-Dampfschiffahrts-Gesellschaft 44, Pensions-Institut der Beamten der k. k. priv. österr.-ungar. Staatseisenbahngesellschaft 38, Pensions-Institut für Beamte der k. k. priv. Südbahngesellschaft 21, 35, Pensions-Institut der Beamten der k. k. österr. Staatsbahnen 10, Pensions-Institut für Beamte und Diener der k. k. priv. österr. Länderbank 20, 33, Pensions-Institut für Beamte und Unterbeamte der k. k. österr. Staatsbahnen 12, 16, 19, 25, 27, 29, Pensions-Institut für Diener der k. k. priv. Südbahngesellschaft 29, 38, Pereira-Allentsteig, Marie Baronin 11, Perles Agnes und Moritz 23, Perles Moritz 38, Peßl Karl 24, Petzenka-Heintl Eugenie 47, Peyrer von Heimstätt Anna 15, Pfarramt „St. Peter“ 31, Pfann Rosa 22, Pfeiffer von Weißenegg, Karl Edler 9, Pfisterer-Auhof Friederike von 30, Pfundheller'sche Stiftung, Eugen 31, Pick Emilie und Josef 39, Pick Friedrich und Margarete 11, Pirko Helene 32. Platen zu Hallermund, Eugenie Gräfin von 33, Pleban Franz X. 39, Plessing zu Plesse, Heinrich Ritter von 20, Pochily Anna 13, Poglayen-Neuwall Stephan 37, Pokorny Karoline 13, Polan Anton und Katharina 41, Politzer, Dr. Adam 17, Politzer H. 20, Pöll Emilie und Karl 31, Pollaczek Josef 39, Pollak Bernhard und Leopold 43, Pollak Bernhard und Regina 12, Pollak Siegmund 37, Pollitzer Fanny und Ignaz 18, Poosch Helene 9, Popper Bernhard 40, Popper Helene 35, Prenschen Anna von 47, Presbyterium der evang. Gemeinde (Augsburger Konf.) 12, Pringsheim Fritz 34, Privat-Kranken- und Pensions-Institut für Handlungskommis 38, Prinz Philipp von Sachsen-Koburg-Gotha 38, Proksch Elsa und Helene 16, Przibram Charlotte 30, Przibram Hans 13, Przibram, Dr. Hans 41, Przibram Friederike, Dr. Hans und Dr. Karl 14, 31, Pserhofer Ignaz 18.

Q.

Quirini Hermine 40.

R.

Radinger Marie von 12, Raimann Anna 38, Rainer von Harbach Franziska Seraphine 16, Raits Irene von 24, Rasim Karl 8, 40, Rath August 44, Ratibor, Viktor Erbprinz von 39, Rauch Georg 42, Raunegger Wilhelm 26, Rausch Ernst und Franziska 37, Reder Edle von Redenau Amalie 23, Reichert Alois und Marie 42, Reichl Adolf 46, Reithoffer Ludwig, Edler von 8, Reitzes, Gebrüder S. & M. 26, 43, Religionsfonds 8, Reservefonds der k. k. Gewölbwache 8, Richard Anna und Karl 33, Richer Franz 20, Riecher Anna 39, Riedel'sche Erben, Therese 40, 46, Riedl von Riedenau Franz 15, Riedl Johann 42, Riefel, Marie Reichsfreim von 7, Riemerschmied Heinrich 21, Ripka Elisabeth 32, Rirsch Rudolf 7, 15, Ritschl, Gotthard Ritter von 10, Rittermann Frieda und Marie 36, Riunione Adriatica di Sicurtà, K. k. priv. 44, Rix Hermine 6, Robert, Franz Edler von 47, Rock Ilona 31, Rodeck Berta, Emilie und Wilhelm 9, 26, Rokosch Magdalena 30, Rollet Johann 44, Römer Theodor A. J. 44, Ronacher Ltd. 38, Rosenbaum Otto und Siegfried 26, Rosenthal Marie 10, Rosenthal Ottilie 32, Rosenthal'sche Erben 8, Roth Emil und Karl 10, 17, 23, 24, 34, 40, Rothberger Alfred, Heinrich und Moritz 40, Rothberger Rosalia 17, 21, Rothschild, Albert Freiherr von 11, 18, 22, 32, 33, 36, 46, Rothschild S. M. von 20, Russo Alfred 34, Russo Heinrich 19, Russo Isidor 34, Russo Leon und Mosko 45.

S.

Sacher Eduard und Franziska 8, Sachs Albert 14, Sacken, Ernst Freiherr von 25, Salcher Matth. & Söhne 29, Sartori Pauline 8, Savinschegg Karoline, von 28, Savoyen'sches Damenstift, Herzogl. 22, Scaramanga John de 8, 28, Schaalmann Josef und Margit 29, Schallinger Samuel und Wilhelm 25, Scharm Johann 42, Scharmitzer, Egon Ritter von 15, Schaup Christine 8, Schein Samuel 9, Schenk Alfred und Leopoldine 27, Schenk zu Castel, Kornelia Gräfin 18, 36, 45, Scherer Marie 26, Scheuer Ferdinand 18, Schieder Moritz 45, Schiff Karoline 13, Schiller Max 7, Schlaf Ferdinand und Franz 30, Schlesinger Fanny 25, Schlierholz Gustav 28, Schloißnigg, Leopoldine Freiin von 40, Schlumberger Emma von 22, Schmeidel Josef und Rudolf 25, Schmidegg, Franz Graf von 44, Schmidl Karl 42, Schmidt Anna, Eduard und Hermine 8, 25, Schmidt Anton 7, Schmidt Eduard 45, Schmidt F. 23, Schmidt Helene von 17, 47, Schmidt Leopold 18, Schnapper, Marie Freiin von 13, Schneid, Albine Edle von 26, Schnizer Edler von Lindenstamm Emil 42, Scholdan Heinrich 43, Schoeller & Comp. 26, 45, Schoeller, Paul Ritter von 22, Schönborn-Buchheim, Friedrich Karl Graf 33, Schönlatern-Bethaus-

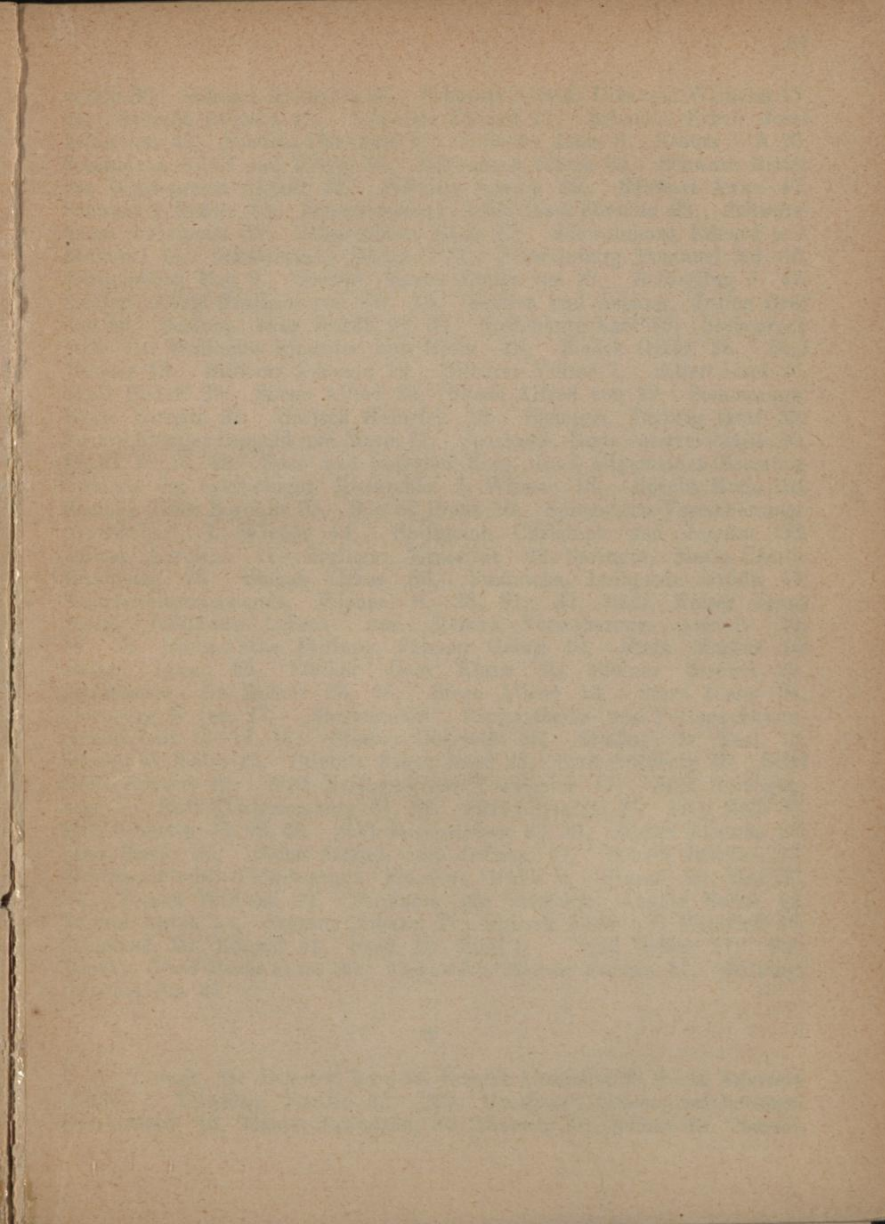

I
I
2
S
S
R
S
F
2
V
S
A
4
A
H
S

verein 36, Schrack Klothilde 36, Schrantz Alfred, Otto und Wilhelm 17, 24, Schredt Leopold 43, Schroeßle Eduard 17, Schroll's Erben, Josef Edler von 35, Schulda Christine 47, Schuster Anna 8, Schütz J. Z. 13, Schwadron Adolf und Viktor 15, Schwadron Viktor 35, Schwarz Ritter von Mohrenstern Alfred 44, Schwarz Amalie 20, Schwarz Anna 47, Schwarz & Kößler 35, Schwarzenberg, Adolf Josef Fürst zu 29, Schwarzmänn Antoinette 37, Schweinburg Alois 31, Schweinburg Eduard und Emanuel 43, Schweinburg Emanuel 31, Schweinburg Emanuel Ed. 35, Schweinburg Max 9, Seenuß, Fanny Freiin von 27, Seiberling J. 47, Seidler, Adolf Freiherr von 19, 25, Seilern und Aspang, Julius Graf von 46, Seldern, Anna Gräfin 27, 31, Sickenberg Karl 40, Siebenrock Edle von Wallheim Eleonore und Herm. 28, Siedek Oskar 35, Sigl Therese 18, Silberer Johanna 19, Silberer Viktor 7, Siller Josef 26, Skall Rudolf 39, Skene Alfred 25, Skene Alfred von 19, Sommaruga, Marie Baronin 32, Sortsch Heinrich 16, Spangen, Ludwig Graf 39, Spanischberger Leopold und Marie 41, Sparkasse, Erste österreichische 10, 17, 21, 29, 31, 42, Spar- und Vorschuß-Kons. des I. allgemeinen Beamtenvereines der öster.-ungar. Monarchie, I. Wiener 18, Specht Hugo 18, Speidel, Elise Baronin 32, Spevak Franz 16, Spiegelglas-Versicherungsgesellschaft, I. Wiener 44, Spillmann Christoph und Josefine 33, Spitzer Karoline 17, Springer Ernestine 23, Springer, Marie Cäcilie Baronesse 23, Stabak Cyrus 36, Stadnicka, Luitgarde Gräfin 44, Stadterweiterungsfonds, Wiener 8, 28, 31, 37, Städt. Kaiser Franz Joseph - Jubiläums - Lebens- und Renten - Versicherungs - Anstalt 10, 18, 31, Steiger'sche Stiftung, Johann Georg 10, Stein Markus 24, Steiner Ignaz 25, Steiner Rosa Klara 35, Steiner Samuel 23, Steinhauser, Dr. Robert 26, 46, Stern Albert 13, Stern Jenny 34, Sternberg H. jun. 17, „Steyrermühl“, Papierfabriks- und Verlags-Aktien-Gesellschaft 14, 18, 47, Stiaßny Charlotte 26, Stiaßny, Dr. Karl 13, Stiaßny Wilhelm 25, Stiebitz Franz Josef 28, Stift Göttweig 40, Stift Heiligenkreuz 18, Stift Heiligenkreuz Neukloster 41, Stift Herzogenburg 7, Stift Klosterneuburg 31, 33, Stift Lilienfeld 25, Stift Melk 36, Stift Schotten 15, 28, 46, Stift Seitenstetten 25, 39, Stigler Johanna 26, Stolz Marie 25, Stonn Johann und Juliana 10, Stössel Josefine 13, Strattmann'sches Fideikommiß, Eleonora Gräfin 8, Strauß, Dr. Max 36, 37, Strauß William 22, Stummer von Tarnok, August Baron 42, Stumpf Anton 44, Sturany Johann 37, Suback Alois und Heinrich 45, Suchanek, Dr. Eduard 41, Sueß, Dr. Emil 9, Sueß Helene 17, Sulkowsky, Josef Maria Fürst 36, Sulkowsky, Therese Fürstin 17, Szilvinyi Getrude von 37.

T.

Taussig, Dr. Bela und Rosa 18, Tauszik Alexander 35, Taxis, Angeleia Gräfin 7, Teltcher Emilie 32, „The Gresham“, Lebensversicherungsgesellschaft 16, Thonet Julius 26, 34, Thorsch, Dr. Alfons 10, Thorsch

Ernestine von 18, Thurn-Valsassina, Alexander und Franz Grafen 32, Thurn-Valsassina, Fanny Gräfin 22, Thurn-Valsassina, Franz Graf 34, Thurn-Valsassina, Frieda Gräfin 23, Thury Max 38, Tierschutz-Verein, Wiener 45, Toch Josef 22, Trauttmansdorff, Karl Fürst 20, Trauttmansdorff Marie Gräfin 30, Trebitsch Leopold 29, Troll Ferdinand jun. 39, Troll Karoline 42, Trummer Luise 7.

U.

Ullrich Rudolf 24, 27, 40, Unfall-Versicherungs-Gesellschaft, I. österr. allg. 10, Union-Bank 33, 42, Union-Baugesellschaft 42, „Universale“, allgem. Volksversicherungs-Gesellschaft 20, Urban Hedwig 39.

V.

Valmacana, Justine Gräfin 40, Verein der Wiener Handels-Akademie 6, Verein kath. Lehrerinnen und Erzieherinnen in Oesterreich 18, 30, Verein „Komitee für Studenten-Konvikte in Wien“ 16, Verein „Werk des heiligen Ph. Neri“ 20, Verein zur Versorgung und Beschäftigung erwachsener Blinder 45, Vereinigung bildender Künstler 16, Verkehrsbank, K. k. priv. allg. 46, Versatz-, Verwahrungs- und Versteigerungs-Amt, K. k. 40, Versorgungsfonds, Wiener allgemeiner 19, Versorgungs- und Beschäftigungs-Anstalt für Blinde 33, Vesque von Püttlingen, Freiherr 21, Vesque von Püttlingen, Alexander Freiherr 33, Vetter, Karoline Gräfin 24, Vichter- und Wissend'sche Stiftung, Freiherren 41, Voigt Alfred 21, Vrints zu Falkenstein, Alexander Graf 46.

W.

Wagner Alfred und Therese 37, Wagenmann Helene 30, Wagenmann Otto 22, 27, Wagner Emmerich und Otto 17, Wagner Marie 26, Wahlberg Hildegard und Max 41, Wahlberg Moritz 41, Wahlberg Moritz Albert 45, Wahlis Anna Elisabeth und Elfriede Luise 10, Wahlis Anna 23, Walch, Dr. Bernhard 37, Walch Gustav 30, Waldstein Simon 24, Wallis, Helene Gräfin 42, Wallis'sche Konkursmasse, Karl Graf 43, Walterskirchen, Franz Freiherr von 10, Walter von Walthoffen Amalie 22, Wandl Johann 31, Wasserburger Paula von 24, Wasserstrom Elly 11, Wawra Josefina 26, Wazel Marie 34, Weber Marie 10, Wechsler Adol. 13, 34, Wechsler Amalie 26, Wehle Marie 15, Weinberger Jakob 44, Weisenfeld v. Weisach Jeanette 24, Weisz, Leo von 11, Weif Ernst 9, Weiß Valerie 43, Weiß von Teßbach, Dr. Adolt Ritter 29, Weiß von Wellenstein Wanda 21, Weißenberger Julius 29, Welzl von Wellenheim Edwin 46, Wertheim, Franz Edler von 11, 38, Whitehead Robert 21, Wichtel Ferdinand 9, Wickenburg, Eduard Graf 25, Widmann, Gabriele Freiin von 27, Wienerberger Ziegelfabriks- und Baugesellschaft 24, Wiener Hotel-Aktien-Gesellschaft, Erste 23, 27, Wiener Lebens- und Renten-Versicherungsanstalt 15, 26, 29, Wiener

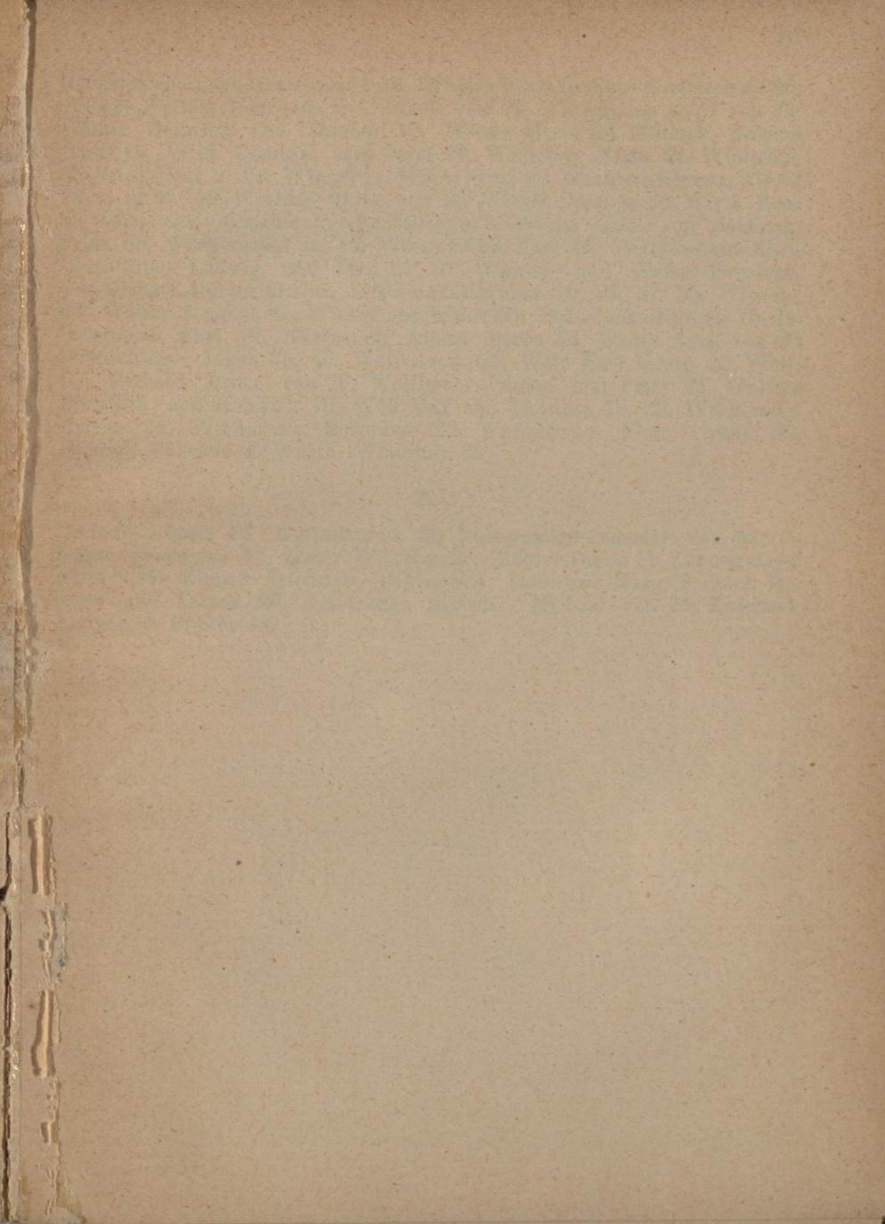

Rückversicherungs-Gesellschaft 12, Wiener Versicherungs-Gesellschaft 46, Wiener-Welten, Henriette und Rudolf von 38, Wiesenburg Adolf von 12, Wieser Heinrich und Therese 17, Wieser Marie 29, Wilczek, Johann Graf 19, Wild Dominik und Josef 29, Wilhelmy Marie 32, Wimpffen, Siegfried Graf 9, 21, Wimpffen, Simon Graf 27, Windisch-Graetz, Alfred Fürst zu 33, 42, Winkler Minna von 23, Winter Josefine 30, Wirth Rosa 12, Witteczek—Wattheroth'sche Stiftung 6, Wittek Edle von Salzburg, Frida 33, Wittgenstein H. 14, Wittgenstein Karl 26, Wittgenstein Karl, Leopoldine, Ludwig und Paul 24, 31, Witwen- und Waisen-Pensions-Gesellschaft des juridischen Doktorenkollegiums 15, 21, 27, 35, Witwen- und Waisen-Sozietät des Wiener medizinischen Doktorenkollegiums 15, 34, Witzmann Karl 25, Wodianer, Albert Baron 43, Woerz Anna von 20, Wohlschläger Jakob 35, 45, Wolf Artur 23, Wolf Karl Georg 20, Wolf, Dr. Richard Ritter von 10, Wolfbauer Johann und Peter 22, Wolfert Elisabeth und Heinrich 40, Wöß Max und Theresia 19, 25, Wrchowsky Helene 38, Wrchowsky Kornelius 22, Wurmbrand, Flora Gräfin 35, Wünsch Gabriele 8, Würth Wladimir 32.

Z.

Zacherl Johann 45, Zentralverein für Rübenzucker-Industrie der österr.-ungar. Monarchie 12, Zierer Wilhelm 23, Zifferer Donat 11, Zimmermann Fanny 29, Zinner Friedrich, Hildegarde, Rob. und Marg. 9, Zöch Dr. Josef und Lorenz 36, Zoller'sche Stiftung, Michael von 26, Zwieback Ludwig & Bruder 44.

Telephon 7389.

Postsparkassen-Konto 20.091.

Die
„Hausherren-Zeitung“

(Gegründet 1888)

Redaktion und Administration:

Wien, I. Friedrichstraße 2 (Ecke verl. Kärntnerstr.)

(Erscheint am 1. und 15. jedes Monats)

prüft Hauszinssteuer-Vorschreibungen, erteilt an ihre Abonnenten
Auskünfte in Rechts-, Steuer- und Hausverwaltungsangelegenheiten
jeder Art, unentgeltlich.

Daselbst sind auch alle zur Hausverwaltung nötigen Drucksorten
zum Selbstkostenpreise erhältlich.

Jährlicher Bezugspreis: 8 Kronen, für Mitglieder von Hausherren-
vereinen 4 Kronen.

Bestes und lohnendstes Organ für Insertion jedweder Branche.

Wiener

Sonntag- u. Montagszeitung

==== 46. Jahrgang ====

erscheint jeden Montag Früh 6 Uhr

mit den neuesten Nachrichten und Telegrammen des Sonntags. Die Reichhaltigkeit und Mannigfaltigkeit des Blattes: Politik, Volkswirtschaft, militärische Nachrichten, Feuilleton, Kunst, Theater, Sport etc., sowie die Gedicgenheit des Inhaltes haben dasselbe zum verbreitetsten u. gelesenen Wochenblatte Österreich-Ungarns gemacht.

Abonnementspreis 2 Kronen vierteljährlich.

Redaktion u. Administration: Wien, IX. Kollingasse 20.

Behörtl. konz.

elektrotech.

Installationsbureau

für Licht- u. Kraftanlagen
Telegraph, Telephon
und Blitzableiter



Lager von

Gas- und elektrischen

Lustern, Kipplampen, Steh-
lampen,
Bronzefiguren, Heiz-
und Kochapparaten

Übernahme von

Gas- und Wasserleitungen

Paul Bley, Wien

==== I. Ertlgasse Nr. 3 (Ecke Bauernmarkt). ====

Telephon 15.163.

JOSEF LENOBEL, Verlagsbuchhandlung
WIEN, IX/1 Thurgasse 15.

Ergänzungsblatt

zum

Häuser-Kataster der k. k. Reichshaupt- und
Residenzstadt Wien

==== erscheint monatlich einmal ====

bringt alle Ergänzungen und Veränderungen, wie Neubauten,
Umbauten mit ihren katastralischen Beschreibungen, Demolie-
rungen, Besitzveränderungen, Umnumerierungen usw.

☛ Abonnementspreis K 24.— ganzjährig. ☛

**Wichtig für alle, welche mit dem Realitätenverkehr
Wiens zu tun haben.**

JOSEF LENOBEL, Verlagsbuchhandlung

Wien, IX/1 Thurngasse 15.

Für alle Hausbesitzer, Baumeister, Architekten, Ingenieure, Kreditinstitute, Sparkassen, Bauunternehmer, Hypothekenbüreaus, Advokaten, Notare, Bauindustrielle, Gewerbetreibende, Ämter etc.!

Einzelhefte des
Häuserkataster

der k. k. Reichshaupt- u. Residenzstadt Wien.

Herausgeber: JOSEF LENOBEL.

Verfaßt auf Grundlage des vom k. k. österr. Finanzministerium und der Gemeinde Wien zur Verfügung gestellten Quellenmaterials, mit **handschriftlichen Einzelzeichnungen aller Ergänzungen und Veränderungen bis zum letzten Monate:**

Heft 1. I. Bezirk K 16.—, Heft 2, II. Bezirk K 12.—, Heft 3, III. Bezirk K 16.—, Heft 4, IV. und V. Bezirk K 20.—, Heft 5, VI. und VII. Bezirk K 16.—, Heft 6, VIII. und IX. Bezirk K 16.—, Heft 7, X. Bezirk K 12.—, Heft 8, XI. und XII. Bezirk K 20.—, Heft 9, XIII. Bezirk K 20.—, Heft 10, XIV. und XV. Bezirk K 12.—, Heft 11, XVI. Bezirk K 16.—, Heft 12, XVII. Bezirk (Hernals) K 8.—, Heft 13, XVII. Bezirk (Dornbach Neuwaldegg) und XVIII. Bezirk (Währing) K 12.—, Heft 14, XVIII. Bezirk (Gersthof, Neustift a. W., Pötzleinsdorf, Salmansdorf, Weinhaus) K 6.—, Heft 15, XIX. Bezirk (Ober- und Unter-Döbling, Grinzing und Heiligenstadt, Josephsdorf, Kahlenbergerdorf, Nußdorf, Ober- und Unter-Sievering) K 12.—, Heft 16, XX. Bezirk K 6.—, Heft 17, XXI. Bezirk, K 30.—.

Das Buch enthält die katastralische Beschreibung sämtlicher Häuser. Bei jedem Hause sind folgende Daten angegeben: Die Orientierungsnummer, Konskriptionsnummer, Name der Straße oder des Platzes, in welcher das Haus seinen Eingang hat, die identische Bezeichnung jener Straße, in welcher das betreffende Haus eventuell eine zweite Front hat, die Grundbucheinlagennummer, die Bauarea in Quadratmetern, der amtlich richtiggestellte Jahreszins ohne Zinskreuzer und Nebengebühren, die allfällige Steuerfreiheit mit Angabe des Endtermins, die Anzahl der Stockwerke und Wohnungen, das Jahr, in welchem das Haus erbaut wurde und der Name des Besitzers.

Durch alle Buchhandlungen zu beziehen.

JOSEF LENOBEL

Verlagsbuchhandlung

Wien, IX/1 Thurgasse Nr. 15

Telephon-Nr. 22.163.

Generalstadtplan der :: Gemeinde Wien ::

XXI. Bezirk

verfaßt vom Stadtbauamte Wien

32 Karten und eine Übersichtskarte im Maßstabe von 1:3500

Preis K 60.—.

Durch alle Buchhandlungen zu beziehen.

Der Plan ist eine Kopie des Generalstadtplanes d. Gemeinde Wien und enthält alle Häuser, Straßen, Regulierungslinien, Parzellierungen und die Parzellennummern nach dem neuesten Stande eingezeichnet.

