

I. **Januar**, Eismond, Kältemonath, hat 31 Tage.

Wochen- und Monathstag.	Allgemeiner Kalender für Katholiken und Protestanten.		Griechisch-russischer December 1828.	Lauf des C.	Mondesviertel und wahrscheinliche Witterung.
Donnerstag	1 Neujahr	Neujahr	20 Ignaz M.		22
Freitag	2 Makarius	Abel, Seth	21 Julius		6
Samstag	3 Genovefa	Enoch	22 Anastasia		20
1) K. u. Pr. Rückkehr Jesu a. Aegypt. Matth. 2. Gr. B. Geschlechtsregister Christi. Matth. 1.					
Sonntag	4 D Titus B.	D Loth	23 G. Adv. 10 M.		5
Montag	5 Telesphor	Simeon	24 Heil. Väter		20
Dienstag	6 Heil. 3 König	Erschein. Christi	25 Geb. J. Chr.		5
Mittwoch	7 Valentin	Isidora	26 Mutter Gott.		20
Donnerstag	8 Severin	Erhard	27 Stephan M.		5
Freitag	9 Marcellin	Martialis	28 20,000 M.		19
Samstag	10 Paul Einsied.	Paul Einsiedler	29 Unsch. Kind.		3
2) Kath. u. Prot. Als Jesus 12 Jahre alt war. Luc. 2. Gr. B. der Flucht n. Aegypten. Matth. 2.					
Sonntag	11 D1 Hyginus	D1 Ep. Hyginus	30 G Anysia M.		17
Montag	12 Ernestus	Reinhold	31 Melania		1
Dienstag	13 Hilarius	Hilarius	1 Neuj. 1829.		14
Mittwoch	14 Felix Pr.	Felix	2 Sylvester		27
Donnerstag	15 Maurus	Maurus	3 Malachias		10
Freitag	16 Marcell. P.	Marcellus	4 70 Apostel		22
Samstag	17 Anton Eins.	Anton Eins.	5 Theopempt.		5
3) Kath. u. Prot. Von der Hochzeit zu Cana. Joh. 2. Gr. Johannes in der Wüste. Marc. 1.					
Sonntag	18 D2 M. J. Fest	D2 Ep. Priska	6 F Ersch. Ch.		17
Montag	19 Canutus	Sara	7 Joh. d. Tauf.		29
Dienstag	20 Fab. u. Seb.	Fab. u. Sebast.	8 Georg Chos.		11
Mittwoch	21 Agnes J.	Agnes	9 Polyeukt		23
Donnerstag	22 Vincentius	Vincentius	10 Gregor N.		5
Freitag	23 Mar. Verm.	Emerentia	11 Theodosius		17
Samstag	24 Timotheus	Timotheus	12 Tatiana		29
4) Kath. u. Pr. B. d. Hauptmanns Knechte. Matth. 8. Gr. Jesus verläßt Nazareth. Matth. 4.					
Sonntag	25 D3 Pauli B.	D3 Ep. Pauli B.	13 F Hermylus		11
Montag	26 Polycarpus	Polycarpus	14 Zachäus		23
Dienstag	27 Joh. Chryf.	Chrysofom.	15 Paul Th.		5
Mittwoch	28 Carolus M.	Carl der Große	16 Petri Kett.		18
Donnerstag	29 Franz Sal.	Valerius	17 Anton		1
Freitag	30 Martina J.	Adelgunde	18 Athanasia		14
Samstag	31 Petrus Nol.	Virgilius	19 Macarius		28

Neumond den 5. um 4 Uhr 58 Min. Abends.

Kalte heitere Tage.

Erstes Viertel den 12. um 8 Uhr 24 Min. Morg.

Sonnenblicke und nachlassende Kälte.

Vollmond den 20. um 1 Uhr 23 Minuten Morg.

Viel Schnee.

Letztes Viertel d. 28. um 6 Uhr 27 Min. Morg.

Trübes Wetter und häufiger Schnee.

Neumonde und Feste der Juden.

Jahr der Welt 5589.

Jänner, Lebeth.

Den 5. — 1. Sche-

bat. 19. — 15. Freudentag.

II. Februar, Thaumond, hat 28 Tage.

Wochen- und Monathstag.	Allgemeiner Kalender für Katholiken und Protestanten.	Griechisch- russischer Sonner.	Lauf des C 3. Gr	Mondesviertel u n d wahrscheinliche Witterung.
5) Kath. u. Prot. Vom Schiffelein Christi. Matth. 8. Gr. B. Blinden b. Jericho. Luc. 18.				
Sonntag	1 D Ignaz M.	D Ep. Brigitta	20 F Euthym.	13
Montag	2 Mar. Lichtm.	Mar. Keinig.	21 Marimus	28
Dienstag	3 Blasius B.	Blasius B.	22 Timotheus	13
Mittwoch	4 Veronica	Veronica	23 Clemens	28
Donnerstag	5 Agatha J.	Agatha	24 Xenia	13
Freitag	6 Dorothea J.	Dorothea	25 Gregor Th.	28
Samstag	7 Romuald	Richard	26 Xenophon	13
<p>Neumond den 4. um 3 Uhr 37 Min. Morg.</p> <p>Die Kälte nimmt zu.</p> <p>Erstes Viertel den 10. um 8 Uhr 29 Min. Abends.</p> <p>Anhaltende Kälte und ziemlich heitere Tage.</p> <p>Vollmond den 18. um 8 Uhr 21 Min. Abends.</p> <p>Bringt viele Nebel und Thauwetter.</p> <p>Lehtes Viertel den 26. um 9 Uhr 26 Min. Abends.</p> <p>Veränderliche Witterung.</p>				
6) Kath. und Prot. Vom Sämann und Samen. Matth. 13. Gr. Vom Zachäus. Luc. 19.				
Sonntag	8 D 5 Johann	D 5 Ep. Salom.	27 F J. Chryf.	27
Montag	9 Apollonia	Apollonia	28 Euphrem. S.	11
Dienstag	10 Scholastica	Scholastica	29 Ignatius	24
Mittwoch	11 Desiderius	Euphrosina	30 Hippolytus	7
Donnerstag	12 Eulalia J.	Eulalia	31 Cyrus u. J.	20
Freitag	13 Kathar. v. R.	Castor	1 Febr. Typh.	2
Samstag	14 Valentin B.	Valentin	2 Mar. Keinig.	14
7) Kath. u. Prot. B. den Arbeitern im Weinberge. Matth. 20. Gr. B. Zölln. u. Pharif. Luc. 18.				
Sonntag	15 D Sept. J.	D Sept. Faust.	3 F Triodium.	26
Montag	16 Juliana	Juliana	4 Isidor Abt	8
Dienstag	17 Julianus	Constantin	5 Agatha M.	20
Mittwoch	18 Flavian	Concordia	6 Bukolus B.	2
Donnerstag	19 Gabinus	Gabinus	7 Parthenius	14
Freitag	20 Eleutherus	Eucharis	8 Theodor	25
Samstag	21 Eleonore	Eleonore	9 Nicephorus	7
8) Kath. u. Prot. Vom Samen und vielerley Aekern. Luc. 8. Gr. B. verlorenen Sohn. Luc. 15.				
Sonntag	22 D Ser. Pet.	D Ser. Pet. St.	10 F Sept. Char.	19
Montag	23 Eberhard	Serenus	11 Blasius	2
Dienstag	24 Mathias A.	Mathias	12 Meletius	14
Mittwoch	25 Walburga	Victorin	13 Martinian	27
Donnerstag	26 Alexander	Gotthilf	14 Aurentius	10
Freitag	27 Leander	Leander	15 Onesimus	23
Samstag	28 Romanus	Dswald	16 Pamphilus	7
<p>Februar, Schebat.</p> <p>Den 4.—1. Adar.</p> <p>17.—14. Kleines Purimfest.</p>				

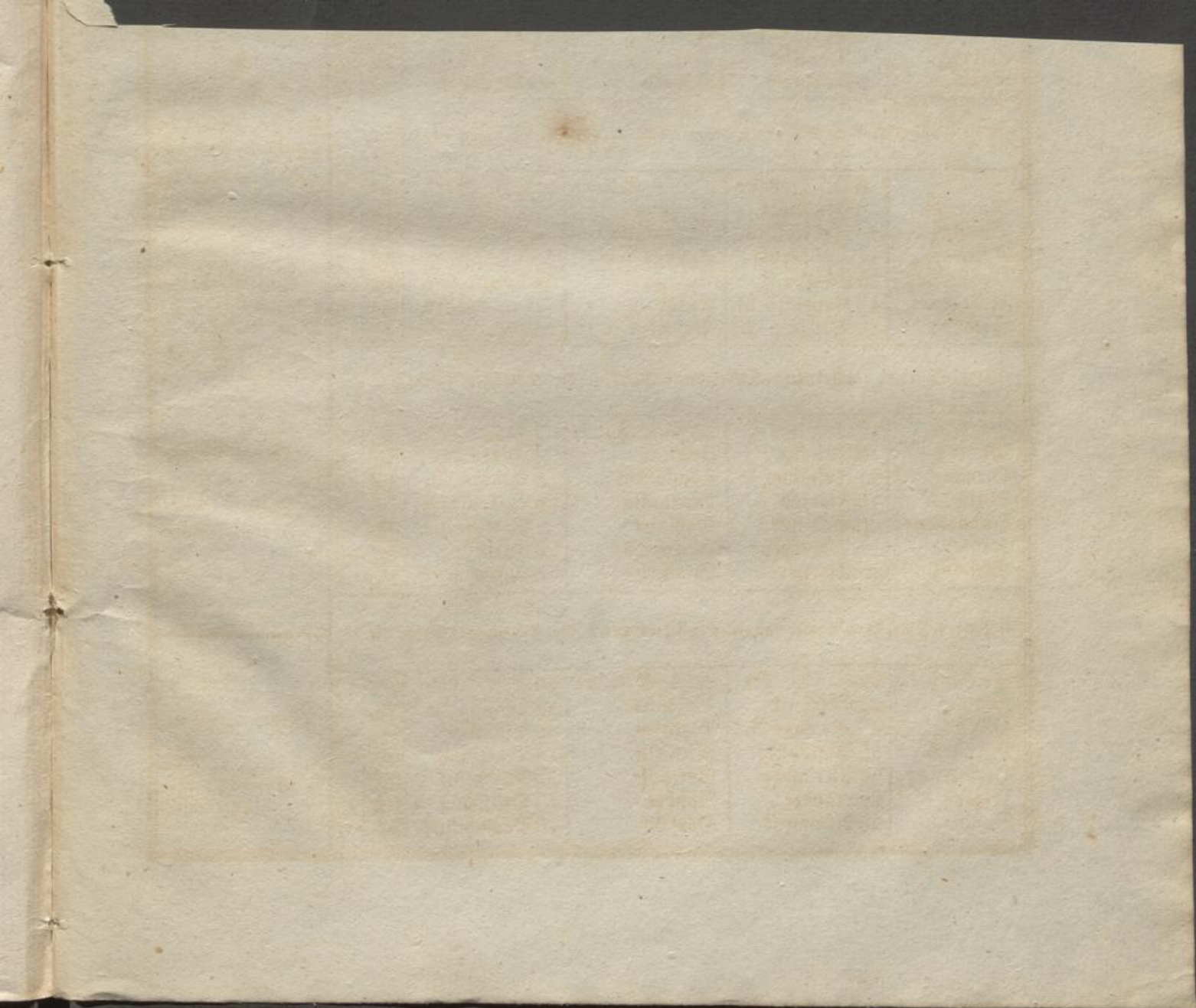

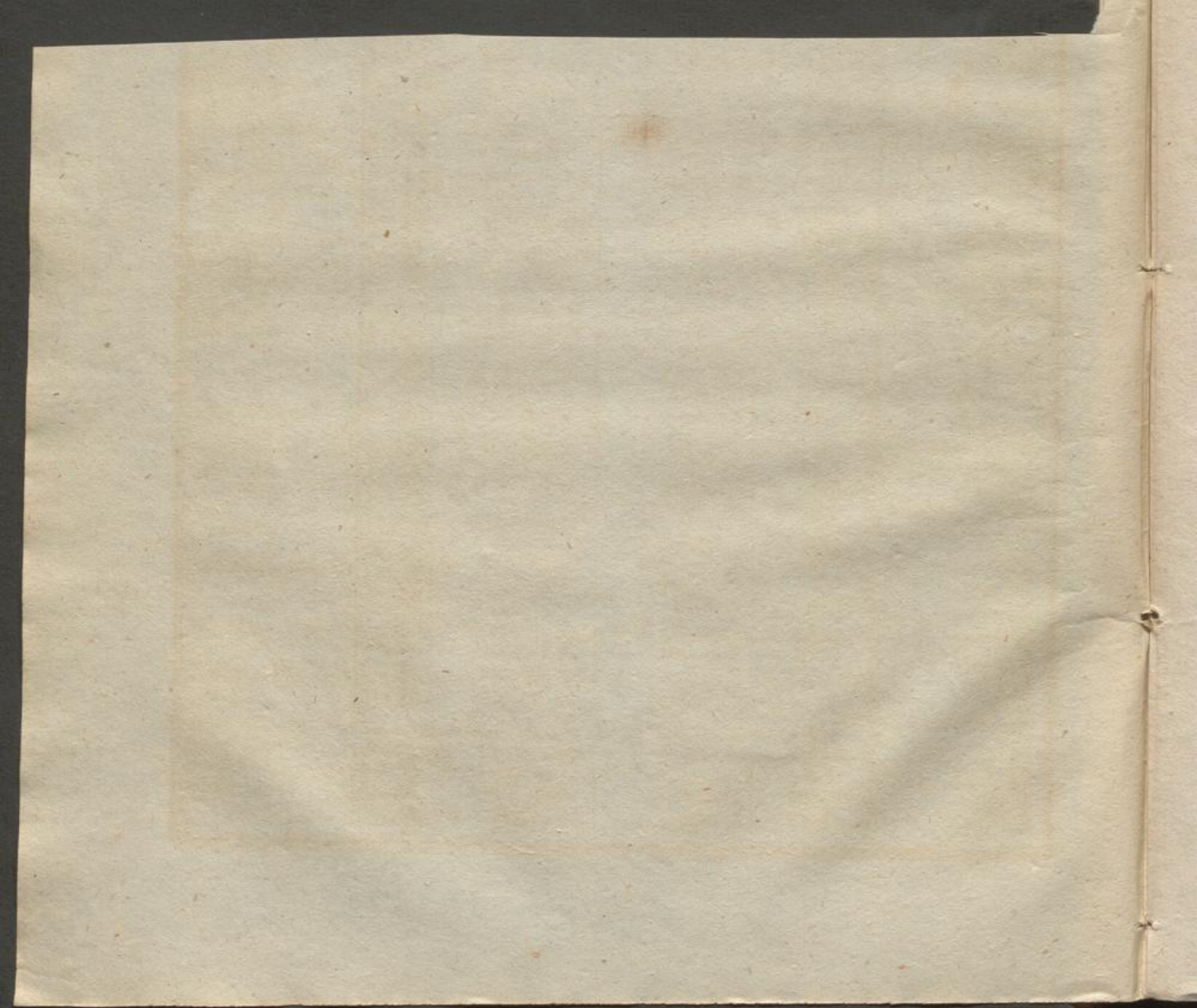

III. März, Lenzmond, Knospenmonath, hat 31 Tage.

Wochen- und Monatstag.	Allgemeiner Kalender für Katholiken und Protestanten.	Griechisch- russischer Februar.	Lauf des ☾ 3. Gr	Mondesviertel ^{u n d} wahrscheinliche Witterung.
9) Kath. u. Prot. Vom Blinden bey Jericho. Luc. 18. Gr. V. letzten Gericht. Matth. 25.				
Sonntag	1 D Quinq. Al.	D Estom. Alb.	17 F Ser. Th.	21
Montag	2 Simplicius	Simplicius	18 Leo Papst	6
Dienstag	3 Fastn. Kun.	Fastnacht. Kun.	19 Archippus	21
Mittwoch	4 Ascherm. †	Adrian	20 Leo v. Catan.	6
Donnerstag	5 Adrian	Friedrich	21 Timotheus	21
Freitag	6 Friedrich †	Fridolin	22 M. Eugen	6
Samstag	7 Thom. Aq. †	Felicitas	23 Polykarp	21
10) Kath. u. P. Jesus wird vom Teufel versucht. Matth. 4. Gr. V. Fasten u. Almosen. Matth. 6.				
Sonntag	8 D 1 Inv. Joh.	D 1 Inv. Phil.	24 F Quinq. D.	6
Montag	9 Franziska	Adelheid	25 Tharadius	19
Dienstag	10 40 Märtyr.	Alexander	26 Porphyrius	3
Mittwoch	11 Quatember †	Rosina	27 Aschermittw.	16
Donnerstag	12 Gregorius	Gregorius	28 Basilius	29
Freitag	13 Rosina †	Ernest	1 M ärz Eudoc.	11
Samstag	14 Mathildis †	Eutyches	2 Theodotus	23
11) R. V. d. Verfl. Chr. Matth. 17. Pr. V. can. Weibe. Matth. 15. Gr. Vom Nathanael. Joh. 1.				
Sonntag	15 D 2 Rem. L.	D 2 Rem. Christ.	3 F 1 Eutrop.	5
Montag	16 Heribert	Cyriacus	4 Gerasimus	17
Dienstag	17 Gertrud	Gertrud	5 Konon M.	29
Mittwoch	18 Eduard †	Anselm	6 42 Märtyr. v. A.	11
Donnerstag	19 Joseph	Joseph	7 Basilius B.	22
Freitag	20 Joachim †	Hubert	8 Theophilakt	4
Samstag	21 Benedict †	Benedict	9 40 M. v. S.	16
12) Kath. u. Pr. Jesus treibt einen Teufel aus. Luc. 11. Gr. Vom Sichtbrüchigen. Marc. 2.				
Sonntag	22 D 3 Deuli. Det	D 3 Deuli. Cas.	10 F 2 Kodrat	29
Montag	23 Victor	Eberhard	11 Sophronius	11
Dienstag	24 Gabriel	Gabriel	12 Theophanes	23
Mittwoch	25 M är. V. †	M är. V. Mitf.	13 Nicephorus	6
Donnerstag	26 Emanuel	Emanuel	14 Benedict	19
Freitag	27 Rupertus †	Rupert	15 Agapius	3
Samstag	28 Guntram †	Eustachius	16 Sabinus	16
13) Kath. u. Prot. Jesus speiset 5000 Mann. Joh. 6. Gr. V. der Nachfolge Christi. Marc. 9.				
Sonntag	29 D 4 Lat. Cyr.	D 4 Lat. Malch.	17 F 3 Alexius	1
Montag	30 Quirinus	Guido	18 Cyrillus B.	15
Dienstag	31 Amos Pr.	Obadias	19 Chryfant. D.	29

☉

Neumond den
5. um 1 Uhr 42
Min. Abends.

☾

Kaltes Wetter und
viel Schnee.

☽

Erstes Viertel
den 12. um 10 Uhr
55 Min. Morg.

☀

Trübe Tage.

☀

Vollmond den
20. um 2 Uhr 57
Min. Abends.

☀

Veränderliches Wet-
ter mit Sonnenblicken.

☀

Letztes Viertel
den 28. um 8 Uhr
25 Min. Morg.

☀

Warme Tage.

☀

März, Weadar.

Den 6. der 1. Weadar.
= 18. — 13. Fast.
Ester.

= 19. — 14. Purim
oder Hamanefest.

= 20. — 15. Schu-
schann Purim.

IV. April, Ostermond, Reimemonath, hat 30 Tage.

Wochen- und Monathstag.	Allgemeiner Kalender für Katholiken und Protestanten.		Griechisch-russischer März.	Lauf des C. 3. Gr.	Wochenviertel und wahrscheinliche Witterung.
Mittwoch	1 Hugo B. †	Theodora	20 Joh. Serg.	14	Neumond den 3. um 11 Uhr 27 Min. Abends.
Donnerstag	2 Franz de P.	Amalia	21 Jacob B.	29	
Freitag	3 Richard †	Darius	22 Basilius A.	14	
Samstag	4 Isidor †	Ambrosius	23 Nifon	29	
14) Kath. u. Prot. D. Jud. wollen Jes. steinig. Joh. 8. Gr. B. besessenen Stimmen. Marc. 9.					
Sonntag	5 D5 Jud. B.	D5 Jud. Hof.	24 S 4 Zachar.	13	Veränderliche Witterung und vieler Regen.
Montag	6 Prudentius	Trenaus	25 Mar. Werk.	27	
Dienstag	7 Hermann	Hegeffippus	26 Gabriel Erz.	11	
Mittwoch	8 Dionysius †	Apollonius	27 Matrona	24	
Donnerstag	9 Demetrius	Bogislaus	28 Stephan	7	
Freitag	10 Sch. M. †	Daniel	29 Marcus	19	
Samstag	11 Leo X. P. †	Ezechiel	30 Johann Cl.	2	
15) Kath. u. Prot. B. Einzug Chr. zu Jerus. Matth. 21. Gr. B. d. Sohn. Zebedai. Marc. 10.					
Sonntag	12 D 6 Palmf.	D 6 Palmf. Jul.	31 S 5 Hypatius	13	Vollmond den 19. um 7 Uhr 28 Min. Morg.
Montag	13 Hermenegisd	Patricius	1 April Hugo	25	
Dienstag	14 Tiburtius	Tiburtius	2 Titus	7	
Mittwoch	15 Anastasia †	Olympia	3 Nicetas	19	
Donnerstag	16 Gründonn. †	Gründonnerst.	4 Joseph u. G.	1	
Freitag	17 Charfreyt. †	Charfreytag	5 Theodulus	13	
Samstag	18 Charfsamst. †	Charfsamstag	6 Eutyches	25	
16) Kath. u. Prot. B. der Auferstehung Chr. Marc. 16. Gr. Magdalenens Fußsalbung. J. 12.					
Sonntag	19 D Ostersonnt.	D Ostersonntag	7 S 6 Palmf. M.	8	Wärmere Tage und mehr anhaltendes Wetter.
Montag	20 Ostermontag	Ostermontag	8 Herodian	20	
Dienstag	21 Anselmus	Adolarius	9 Euphychius	3	
Mittwoch	22 Soth. u. Caj.	Sotherus	10 Terentius	16	
Donnerstag	23 Adalbert	Georg	11 Antipas M.	0	
Freitag	24 Georg M.	Albrecht	12 Basilius Par.	13	
Samstag	25 Marcus Ev.	Marcus Ev.	13 Artemon	27	
17) Kath. u. Prot. Jes. kommt bey verschl. Thür. Joh. 20. Gr. Im Anfange war das Wort. Joh. 1.					
Sonntag	26 D1 Quasim.	D1 Quas. Elet.	14 S Ostersonnt.	11	April, Nisan. Den 4. — 1. Nisan 18. — 15. Osterf. 19. — 16. zwey-tes Osterfest. 24. — 21. sieben-tes Osterfest. 25. — 22. Osterfest Ende.
Montag	27 Peregrinus	Anastasius	15 Ostermontag	25	
Dienstag	28 Vitalis M.	Vitalis	16 Agapia	9	
Mittwoch	29 Petrus M.	Sibylla	17 Simeon	24	
Donnerstag	30 Kathar. S.	Eutropius	18 Johann Dec.	8	

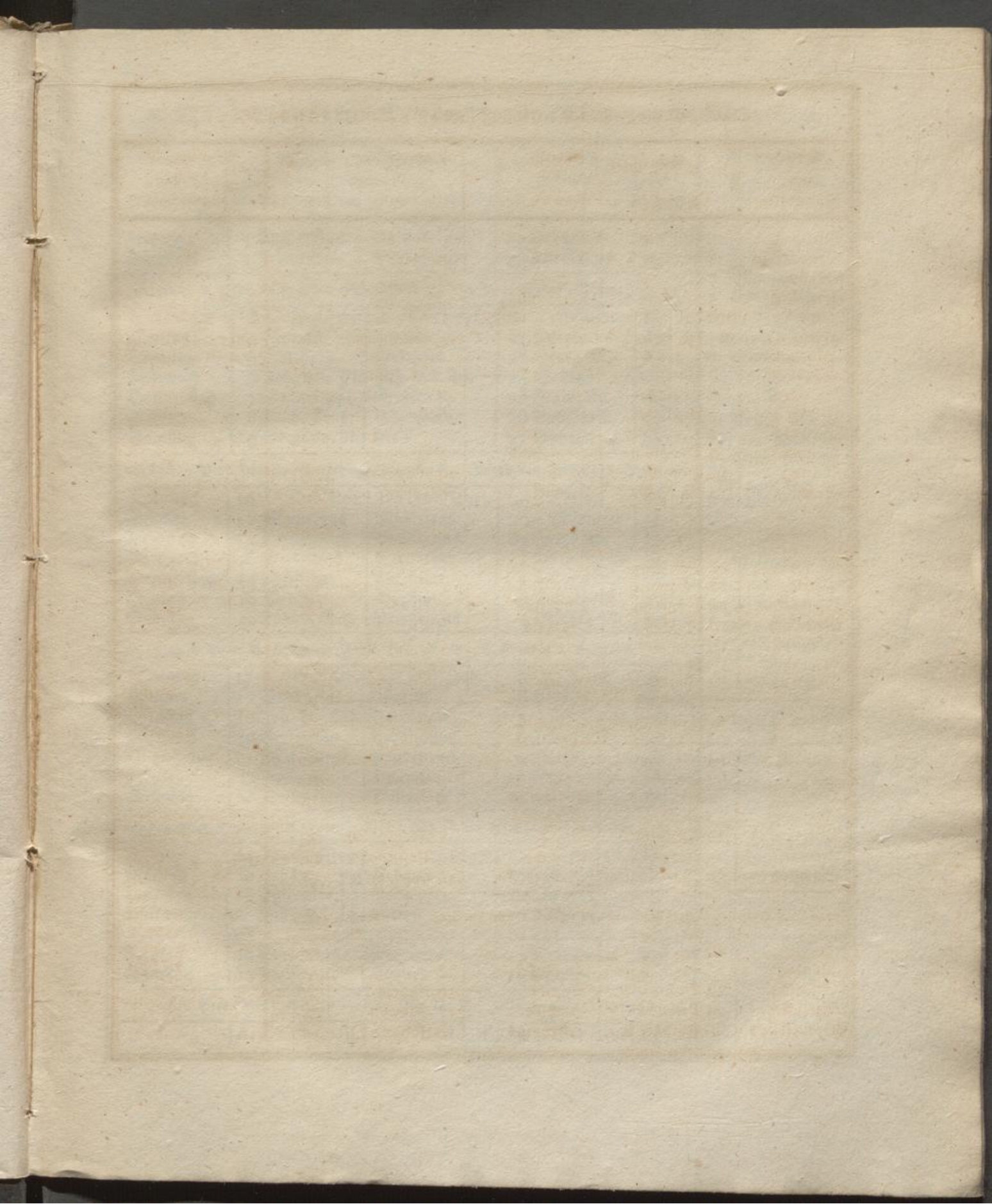

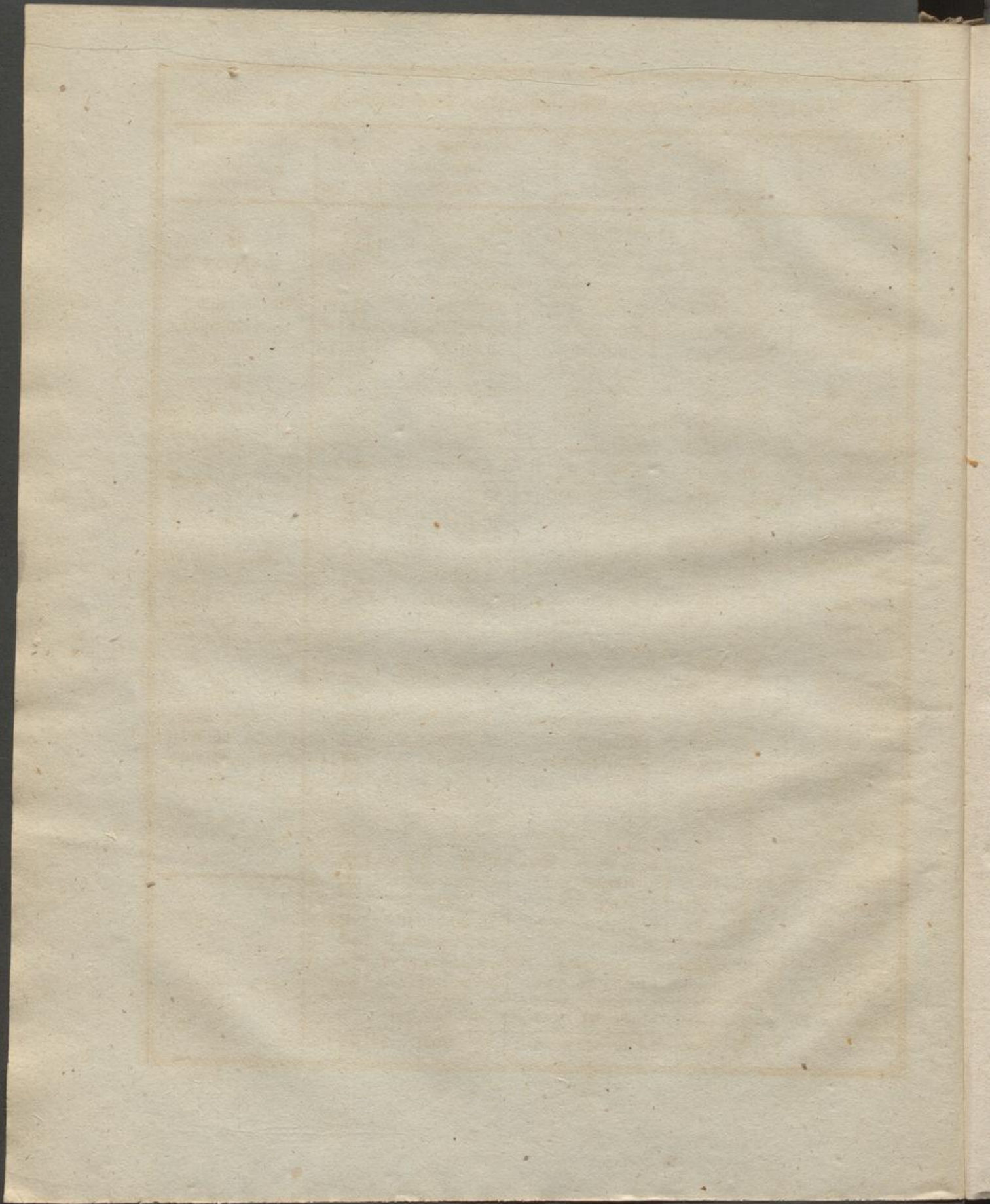





V. May, Bonnemond, Pfingstmonath, Blüthemonath, hat 31 Tage.

Wochen- und Monatstag.	Allgemeiner Kalender für Katholiken und Protestanten.		Griechisch-russischer April.	Lauf des C 3. Gr	Mondesviertel und wahrscheinliche Witterung.
Freitag	1 Philip. Jac.	Philipp. Jac.	19 Johann H.	23	☉ Neumond den 3. um 9 Uhr 3 Min. Morgens. Mit Föhler und feuchter Witterung.
Samstag	2 Athanasius	Sigismund	20 Theodorus	7	
18) Kath. u. Prot. Vom guten Hirten. Joh. 10. Gr. Vom unglaub. Thom. Joh. 20.					
Sonntag	3 D2 Mis. + Erf.	D2 Mis. + Erf.	21 F1 Januar.	22	☽ Erstes Viertel den 10. um 8 Uhr 42 Min. Abends. Wärmere Tage und Sonnenschein.
Montag	4 Florian	Florian	22 Paralytus	5	
Dienstag	5 Gotthard	Gotthard	23 Georg M.	19	
Mittwoch	6 Joh. v. d. Pf.	Joh. v. d. Pf.	24 Sabbas	2	
Donnerstag	7 Stanislaus	Gottfried	25 Marc. Ev.	15	
Freitag	8 Mich. Ersch.	Stanislaus	26 Basilius B.	27	
Samstag	9 Gregor v. N.	Hiob	27 Simeon	10	
19) Kath. u. Prot. Über ein Kl. werdet re. Joh. 16. Gr. Joseph von Arimathäa. Marc. 15.					
Sonntag	10 D3 Jub. Ant.	D3 Jub. Vict.	28 F2 Jason	22	☉ Vollmond den 18. um 8 Uhr 54 Min. Abends. Beständige Witterung und zunehmende Wärme.
Montag	11 Mamertus	Mamertus	29 9 Märtyrer	3	
Dienstag	12 Pancratius	Pancratius	30 Jacob Ap.	15	
Mittwoch	13 Servatius	Servatius	1 May Jerem.	27	
Donnerstag	14 Christian	Christian	2 Athanasius	9	
Freitag	15 Sophie	Sophie	3 Timotheus	21	
Samstag	16 Joh. v. Nep.	Peregrinus	4 Pelagia M.	4	
20) Kath. u. Prot. B. Hingange Christi. Joh. 16. Gr. B. Kranken b. Bethesda. Joh. 5.					
Sonntag	17 D4 Cant. Ub.	D4 Cant. Jod.	5 F3 Irene	16	☽ Letztes Viertel den 25. um 9 Uhr 25 Min. Abends. Veränderliches Wetter.
Montag	18 Venantius	Liborius	6 Hiob	29	
Dienstag	19 Ivo B. Cöl.	Potentiana	7 + Erfindung	13	
Mittwoch	20 Bernardin	Athanasius	8 Johann Ev.	26	
Donnerstag	21 Felix Cant.	Prudentius	9 Isaias	10	
Freitag	22 Julia F.	Helena	10 Simeon S.	24	
Samstag	23 Desiderius	Desiderius	11 Mocius M.	8	
21) K. u. Prot. So ihr den Vater bitten werdet. Joh. 16. Gr. Vom samaritan. Weibe. Joh. 4.					
Sonntag	24 D5 Rog. Joh.	D5 Rog. Sus.	12 F4 Epiphan.	22	☉ May, Jzir. Den 4. — 1. Jzir. = 21. — 18. Schilferfest.
Montag	25 Urban	Urban	13 318 Väter	6	
Dienstag	26 Phil. Ner. } <small>Stittade</small>	Bedq	14 Isidorus	20	
Mittwoch	27 Joh. P. }	Lucian	15 Pachomius	4	
Donnerstag	28 Christi Him.	Christi Himmelf.	16 Theodorus	18	
Freitag	29 Mariminus	Manitius	17 Andronikus	2	
Samstag	30 Ferdinand	Eduard	18 Theodotus	16	
22) Kath. u. Prot. Wenn der Tröster kommt. Joh. 15. Gr. Jes. heilt einen Blinden. Joh. 9.					
Sonntag	31 D6 Craudi. N.	D6 Craudi. Pet.	19 F5 Patricius	0	

VI. Juny, Sommermond, Brachmonath, Rosenmonath, hat 30 Tage.

Wochen- und Monatstag.	Allgemeiner Kalender für Katholiken und Protestanten.		Griechisch- russischer Mo. v.	Lauf des C 3. Gr	Mondesviertel u. d. wahrscheinliche Witterung.
Montag	1 Juventius	Nicodemus	20 Thalalaus	14	 Neumond den 1. um 6 Uhr 55 Min. Abends. Frostiges Wetter und anhaltende Regen.
Dienstag	2 Erasmus	Ephraim	21 Const. Hel.	27	
Mittwoch	3 Clotildis	Erasmus	22 Basiliscus	10	
Donnerstag	4 Quirinus	Carpatius	23 Ehr. Himm.	23	
Freitag	5 Bonifacius	Bonifacius	24 Simeon	5	
Samstag	6 Norbertus †	Benignus	25 Haupt Joh.	18	
23) Kath. u. Prot. Wer mich liebt, hält mein Wort. Joh. 14. Gr. V. d. Berherrl. Christi. Joh. 17.					
Sonntag	7 D Pfingstfest	D Pfingstfest	26 S6 Carpus	29	 Erstes Viertel den 9. um 2 Uhr 29 Min. Abends. Das Wetter heitert sich auf.
Montag	8 Pfingstmont.	Pfingstmontag	27 Therapius	11	
Dienstag	9 Primus	Felician	28 Nicetas	23	
Mittwoch	10 Quatemb. †	Dnuphrius	29 Theodosia	5	
Donnerstag	11 Barnabas	Barnabas	30 Isaak	17	
Freitag	12 Joh. v. Jac. †	Basilides	31 Hermias	29	
Samstag	13 Ant. v. P. †	Tobias	1 Juny Just.	12	
24) R. Mir ist alle Gew. gegeben. Matth. 28. Pr. Jos. u. Nicod. J. 3. Gr. Wen dürstet ic. J. 7. u. 8.					
Sonntag	14 D1 H. Dreyf.	D Trinitate	28 Pfingstfest	25	 Vollmond den 17. um 7 Uhr 21 Min. Morg. Sonnenblicke u. Ge- witterwolken.
Montag	15 Vitus M.	Veit	3 Pfingstmont.	8	
Dienstag	16 Franz Reg.	Justina	4 Metrophon	22	
Mittwoch	17 Kainerius	Wolkmar	5 Dorothea	6	
Donnerstag	18 Frohnleichn.	Gervasius	6 Bessarion	20	
Freitag	19 Juliana J.	Silverius	7 Theodorus	4	
Samstag	20 Sylverius	Silas	8 Theodor S.	18	
25) R. B. gr. Abendm. L. 14. Pr. B. Casar. u. d. reich. M. L. 16. Gr. Wer Dat. u. Muff. ic. Matth. 10.					
Sonntag	21 D2 Aloys	D1 Er. Albanus	9 S1 Cyrillus A	3	 Letztes Viertel den 24. um 2 Uhr 3 Min. Morg. Bringt viele Gewit- ter und Strichregen.
Montag	22 Paulinus	Achatius	10 Timotheus	17	
Dienstag	23 Zeno M.	Basilius	11 Bartholom.	1	
Mittwoch	24 Joh. d. Täufer	Joh. d. Täufer	12 Dnuphrius	15	
Donnerstag	25 Prosper	Eulogius	13 Aquilin. M.	29	
Freitag	26 Herz Jesu S.	Jeremias	14 Elifäus Pr.	13	
Samstag	27 Ladislaus †	7 Schläfer	15 Amos Pr.	26	
26) R. B. verl. Schaf. Luc. 15. Pr. B. groß. Abendm. Luc. 14. Gr. Von den Fischern. Matth. 4.					
Sonntag	28 D3 Leo II.	D2 Er. Leo P.	16 S2 Tychon	10	Juny, Siwan. Den 2. — 1. Siwan 7. u. 8. — 6. u. 7. Pfingstfest.
Montag	29 Pet. u. Paul	Peter und Paul	17 Emanuel	23	
Dienstag	30 Paul Ged.	Paul Gedächt.	18 Leontius	6	

VII. **July**, Heumond, Wärmemonath, hat 31 Tage.

Wochen- und Monathstag.	Allgemeiner Kalender für Katholiken und Protestanten.		Griechisch-russischer Juny.	Lauf des C. 3. Gr.	Mondesviertel und wahrscheinliche Witterung.
Mittwoch	1 Theobald	Theodorus	19 Judas Ap.	19	<p>☉</p> <p>Neumond den 1. um 5 Uhr 51 Min. Morg.</p> <p>☀</p> <p>Sonnenblicke und schwüle Luft.</p> <p>☾</p> <p>Erstes Viertel den 9. um 7 Uhr 37 Min. Morg.</p> <p>☀</p> <p>Die Wärme nimmt zu. Gewitter.</p>
Donnerstag	2 Mar. Heims.	Maria Heims.	20 Methodius	1	
Freitag	3 Eulogius	Ulrich	21 Julian M.	14	
Samstag	4 Ulrich	Cornelius	22 Eusebius	26	
27) K. B. gr. Fischz. Petri. Luc. 5. Pr. B. verl. Schaf. L. 15. Gr. Niem. 2. Herrn dien. Matth. 6.					
Sonntag	5 D 4 Domit.	D 3 Tr. Charl.	23 33 Agrippina	8	<p>☀</p> <p>Vollmond den 16. um 3 Uhr 48 Min. Abends.</p> <p>☀</p> <p>Warme Regen und Hagel.</p> <p>☾</p> <p>Letztes Viertel den 23. um 7 Uhr 20 Min. Morg.</p> <p>☀</p> <p>Kühle u. regnerische Tage.</p> <p>☉</p> <p>Neumond den 30. um 6 Uhr 45 Min. Abends.</p> <p>☀</p> <p>Bringt veränderliche Witterung.</p>
Montag	6 Isaias Pr.	Isaias	24 Geb. Joh.	19	
Dienstag	7 Wilibaldus	Wilibald	25 Febronia	1	
Mittwoch	8 Kilian B.	Kilian	26 David L.	13	
Donnerstag	9 Brictius	Luiſe	27 Samson	25	
Freitag	10 Amalia	7 Brüder M.	28 Cyr. u. Joh.	7	
Samstag	11 Pius I. P.	Pius Papst	29 Peter u. Paul	20	
28) K. B. d. Pharis. Gerech. Matth. 5. Pr. S. barmh. Luc. 6. Gr. B. d. Hauptm. Knecht. Matth. 8.					
Sonntag	12 D 5 Heinrich	D 4 Tr. Heinrich	30 34 Alle Ap.	3	<p>☀</p> <p>Letztes Viertel den 23. um 7 Uhr 20 Min. Morg.</p> <p>☀</p> <p>Kühle u. regnerische Tage.</p> <p>☉</p> <p>Neumond den 30. um 6 Uhr 45 Min. Abends.</p> <p>☀</p> <p>Bringt veränderliche Witterung.</p>
Montag	13 Margaretha	Margaretha	1 July Cosm.	16	
Dienstag	14 Bonavent.	Bonaventura	2 Kleid Mar.	0	
Mittwoch	15 Apost. Theil.	Apostel Theil.	3 Hyacinth	14	
Donnerstag	16 Scapulierf.	Ruth	4 Andreas	29	
Freitag	17 Alexius	Alexius	5 Athanasius	13	
Samstag	18 Arnold	Eugen	6 Sisoas M.	28	
29) K. Jes. speiß. 4000 M. Marc. 8. Pr. B. Fischz. Petri. Luc. 5. Gr. Vom Besessenen. Matth. 8.					
Sonntag	19 D 6 Arsenius	D 5 Tr. Rufina	7 35 Thomas	13	<p>☀</p> <p>Letztes Viertel den 23. um 7 Uhr 20 Min. Morg.</p> <p>☀</p> <p>Kühle u. regnerische Tage.</p> <p>☉</p> <p>Neumond den 30. um 6 Uhr 45 Min. Abends.</p> <p>☀</p> <p>Bringt veränderliche Witterung.</p>
Montag	20 Elias Pr.	Elias	8 Procopius	28	
Dienstag	21 Daniel Pr.	Praxedes	9 Pancratius	12	
Mittwoch	22 Maria Mag.	Magdalena	10 45 Märtyrer	26	
Donnerstag	23 Liborius	Apollinaris	11 Euphemia	10	
Freitag	24 Christina	Christina	12 Proclus	23	
Samstag	25 Jacob Ap.	Jacob Ap.	13 Gabriel Erz.	7	
30) K. B. falsch. Proph. Matth. 7. Pr. B. d. Ph. Ger. M. 5. Gr. Jes. heilt ein. Sichts. Matth. 9.					
Sonntag	26 D 7 Anna	D 6 Tr. Anna	14 36 Aquilas	20	<p>☀</p> <p>Letztes Viertel den 23. um 7 Uhr 20 Min. Morg.</p> <p>☀</p> <p>Kühle u. regnerische Tage.</p> <p>☉</p> <p>Neumond den 30. um 6 Uhr 45 Min. Abends.</p> <p>☀</p> <p>Bringt veränderliche Witterung.</p>
Montag	27 Pantaleon	Martha	15 Cyriacus	3	
Dienstag	28 Innocentius	Pantaleon	16 Athenogen	15	
Mittwoch	29 Martha	Beatrix	17 Marianna	28	
Donnerstag	30 Abdon u. S.	Abdon	18 Hyacinth	10	
Freitag	31 Ignatius L.	Ignatius	19 Maer. u. Di.	22	

☉
Neumond den 1. um 5 Uhr 51 Min. Morg.

☀
Sonnenblicke und schwüle Luft.

☾
Erstes Viertel den 9. um 7 Uhr 37 Min. Morg.

☀
Die Wärme nimmt zu. Gewitter.

☀
Vollmond den 16. um 3 Uhr 48 Min. Abends.

☀
Warme Regen und Hagel.

☾
Letztes Viertel den 23. um 7 Uhr 20 Min. Morg.

☀
Kühle u. regnerische Tage.

☉
Neumond den 30. um 6 Uhr 45 Min. Abends.

☀
Bringt veränderliche Witterung.

☀
July, Tamus.
Den 2.—1. Tamus.
: 19.—18. Fasttag.
: 31.—1. Ab.

VIII. **August**, Erntemonat, Hagemonath, hat 31 Tage.

Wochen- und Monathstag.	Allgemeiner Kalender für Katholiken und Protestanten.		Griechisch- russischer Sulp.	Lauf des C 3. Gr	Monatsviertel u n d wahrscheinliche Witterung.
Samstag	1 Pet. Kettenf.	Peter Kettenf.	20 Elias Propht.	4	Erstes Viertel den 7. um 11 Uhr 19 Min. Abends. Bringt warme Tage und Gewitterluft.
31) K. B. unger. Haush. L. 16. Pr. Jes. sp. 4000 M. Marc. 8. Gr. Jes. heilt 2 Blinde. Matth. 9.					
Sonntag	2 D 8 Port.	D 7 Fr. Gustav	21 S 7 Simeon	16	Vollmond den 14. um 11 Uhr 32 Min. Abends. Anhaltend heitere Tage. Letztes Viertel den 21. um 2 Uhr 41 Min. Abends. Sonnenschein und Gewitter.
Montag	3 Steph. Erf.	August	22 Mar. Magd.	28	
Dienstag	4 Dominicus	Dominicus	23 Trophimus	9	
Mittwoch	5 Mar. Schnee	Oswald	24 Christina	21	
Donnerstag	6 Berkl. Ehr.	Sirtus	25 Anna	3	
Freitag	7 Cajetan	Alfra	26 Hermolaus	15	
Samstag	8 Cyriacus	Cyryllus	27 Pantaleon	28	
32) K. Jes. w. üb. Jerus. Luc. 19. Pr. B. falsch. P. Matth. 7. Gr. Jes. speis. 5000 M. Matth. 14.					
Sonntag	9 D 9 Roman.	D 8 Fr. Roland	28 S 8 Prochor.	11	Neumond den 29. um 10 Uhr 1 Min. Abends. Anhaltend trockene Witterung.
Montag	10 Laurentius	Lorenz	29 Callenicus	24	
Dienstag	11 Susanna	Hermann	30 Silas S.	8	
Mittwoch	12 Clara J.	Clara	31 Eudocimus	23	
Donnerstag	13 Hippolytus	Hippolytus	1 August † Fr.	7	
Freitag	14 Eusebius †	Eusebius	2 Stephan M.	22	
Samstag	15 Mar. Himm.	Mar. Himmelf.	3 Isaac	7	
33) K. B. Phar. u. Zölln. Luc. 18. Pr. B. unger. Haush. L. 16. Gr. B. Schiff. Petr. Matth. 14.					
Sonntag	16 D 10 Rochus	D 9 Fr. Rochus	4 S 9 7 Märtyr.	22	August, Ab. Den 9.—10. (Ab.) Fast. Tempelver- brennung. 14.—15. Freu- dentag. 30.—1. Esul.
Montag	17 Liberatus	Bertram	5 Eufignus	7	
Dienstag	18 Helena	Agapitus	6 Berkl. Ehr.	22	
Mittwoch	19 Ludwig Tol.	Sebald	7 Domitius	6	
Donnerstag	20 Bernhard	Bernhard	8 Emilian	20	
Freitag	21 Privatus	Adolph	9 Matthäus A.	3	
Samstag	22 Timotheus	Timotheus	10 Laurenz	17	
34) K. B. Taubstumm. Marc. 7. Pr. J. weint üb. J. L. 19. Gr. B. Mondfüchtig. Matth. 17.					
Sonntag	23 D 11 Philipp	D 10 Fr. Zach.	11 S 10 Eupul.	0	
Montag	24 Barthol. A.	Bartholomäus	12 Phocius	12	
Dienstag	25 Ludwig K.	Ludwig	13 Marimus	25	
Mittwoch	26 Samuel	Samuel	14 Michäas	7	
Donnerstag	27 Joseph Cal.	Gebhard	15 Mar. Himm.	19	
Freitag	28 Augustin	Augustin	16 Schweiftuch	1	
Samstag	29 Joh. Enth.	Johann Enth.	17 Mycon	13	
35) K. B. barmh. Sam. Luc. 10. Pr. B. Phor. u. Zölln. L. 18. Gr. B. d. Kön. Rechn. Matth. 18.					
Sonntag	30 D 12 Sch. ES	D 11 Fr. Benj.	18 S 11 Flor. u. L.	24	
Montag	31 Raimund	Paulinus	19 Andreas M.	6	

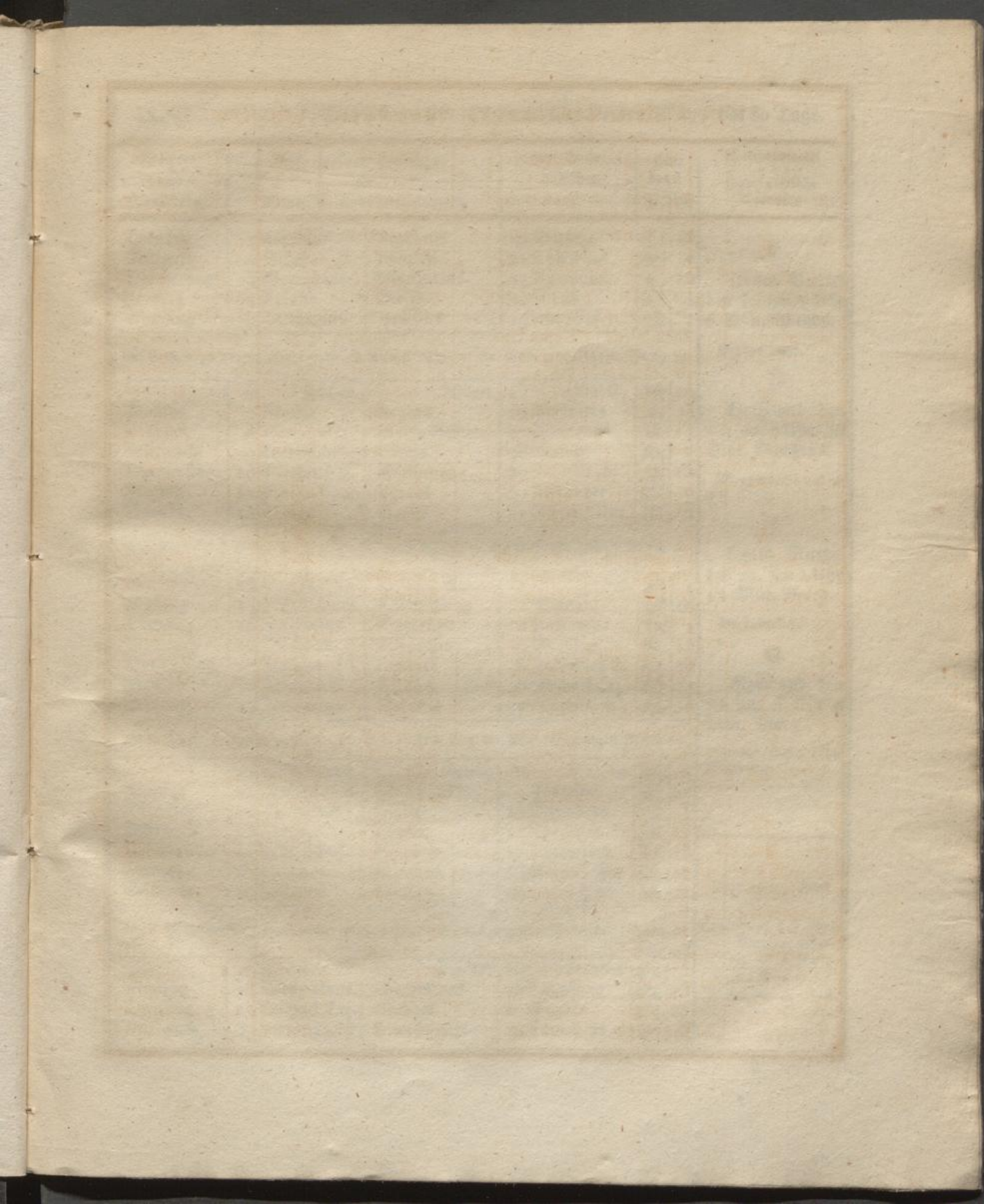

IX. **September**, Herbstmond, Obstmonath, kleiner May, hat 30 Tage.

Wochen- und Monathstag.	Allgemeiner Kalender für Katholiken und Protestanten.		Griechisch-russischer August.	Lauf des C	Wendesviertel u n d wahrscheinliche Witterung.
				B. Gr	
Dienstag	1 Megydus	Megydius	20 Samuel	18	Erstes Viertel den 6. um 1 Uhr 6 Min. Abends.
Mittwoch	2 Stephan K.	Abfalon	21 Thaddäus	0	
Donnerstag	3 Mansuetus	Mansuetus	22 Agathonie.	12	
Freitag	4 Rosalia	Moses	23 Lupus	24	
Samstag	5 Victorinus	Herkules	24 Eutyches	7	
36) R. B. d. 10 Ausf. Luc. 17. Pr. B. Taubst. Marc. 7. Gr. Vom reich. Jüngl. Matth. 19.					
Sonntag	6 D13 Zachar.	D12 Er. Magn.	25 F 12 Barth.	20	Schöne Tage. Vollmond den 13. um 7 Uhr 35 Min. Morgens. Morgennebel und etwas Regen. Letztes Viertel den 20. um 1 Uhr 12 Min. Morg. Veränderlich. Neumond den 28. um 3 Uhr 9 Min. Morg. Veränderlich u. kühle Witterung.
Montag	7 Regina	Regina	26 Adrianus	3	
Dienstag	8 Maria Geb.	Maria Geburt	27 Pormenus	17	
Mittwoch	9 Corbinian	Bruno	28 Moses	1	
Donnerstag	10 Nicolaus L.	Costhenes	29 Joh. Enth.	15	
Freitag	11 Prot. u. Hyac.	Protus	30 Alexander	0	
Samstag	12 Tobias	Syrus	31 Gürtel Mar.	15	
37) R. Niem. L. 2 H. dienen. Matth. 6. Pr. B. barmh. Sam. L. 10. Gr. E. Hausv. pflanzt. Matth. 21.					
Sonntag	13 D14 M. M. J.	D13 Er. Amat.	1 Sept. F13 C.	1	
Montag	14 † Erhöhung	† Erhöhung	2 Mamant	16	
Dienstag	15 Nicomedes	Marianna	3 Anthimus	1	
Mittwoch	16 Quatemb. †	Euphemia	4 Babylas	15	
Donnerstag	17 Lambert	Lambert	5 Zacharias C.	29	
Freitag	18 Thomas B. †	Titus	6 Michael Erz.	13	
Samstag	19 Januarius †	Sidonia	7 Cozont. M.	26	
38) R. J. erw. d. Jüngl. zu N. L. 7. Pr. B. d. 10 Ausf. L. 17. Gr. B. d. Kön. Hochzeit. Matth. 22.					
Sonntag	20 D15 Eustach.	D14 Er. Fausta	8 F14 Mar. G.	9	
Montag	21 Matthäus N.	Matthäus	9 Joachim	22	
Dienstag	22 Mauritius	Moriz	10 Menodora	4	
Mittwoch	23 Thecla	Thecla	11 Theodora	16	
Donnerstag	24 Joh. Empf.	Gerhard	12 Authonom	28	
Freitag	25 Eleophas	Eleophas	13 Kornel. H.	10	
Samstag	26 Justinus	Cyprian	14 † Erhöhung	21	
39) R. B. Wasserfücht. Luc. 14. Pr. Niem. L. 2 H. d. Matth. 6. Gr. B. größt. Geboth. Matth. 22.					
Sonntag	27 D16 C. u. D.	D15 Er. C. u. D.	15 F15 Nicetas	3	
Montag	28 Wenzeslaus	Wenzeslaus	16 Euphemia	15	
Dienstag	29 Michael Erz.	Michael	17 Sophia	27	
Mittwoch	30 Hieronymus	Hieronymus	18 Eumenius	9	

X. **October**, Weinmond, Reifmonath, Blätterfall, hat 31 Tage.

Wochen- und Monachstag.	Allgemeiner Kalender für Katholiken und Protestanten.		Griechisch-russischer September.	Lauf des C. 3. Gr.	Mondesviertel u. d. wahrscheinliche Witterung.
Donnerstag	1 Remigius B.	Remigius	19 Trophinus	21	Erstes Viertel den 6. um 0 Uhr 55 Min. Morg.
Freitag	2 Leodegarius	Leodegarius	20 Eustachius	3	
Samstag	3 Candidus	Fairus	21 Rodrat	16	
40) K. B. größt. Geb. Matth. 22. Pr. B. Jüngl. zu Naim. Luc. 7. Gr. B. getr. Knechte. Matth. 25.					
Sonntag	4 D17 Rosenf.	D16 Fr. Franz	22 F16 Phokas	29	Warme heitere Tage.
Montag	5 Placidus	Fides	23 Joh. Empf.	12	
Dienstag	6 Bruno	Friederike	24 Thecla	26	
Mittwoch	7 Justina J.	Abadias	25 Euphrosine	10	
Donnerstag	8 Brigitta	Pelagius	26 Johann	24	
Freitag	9 Dionysius	Dionysius	27 Kallistratus	9	
Samstag	10 Franz Borg.	Gideon	28 Chariton	24	
41) K. B. Sichtbrüch. Matth. 9. Pr. B. Wassers. Luc. 14. Gr. B. d. cananäisch. Weibe. Matth. 15.					
Sonntag	11 D18 Burkth.	D17 Fr. Burkth.	29 F17 Cyriacus	9	Letztes Viertel den 19. um 3 Uhr 36 Min. Abends.
Montag	12 Maximilian	Maximilian	30 Gregor B.	24	
Dienstag	13 Coloman	Eduard	1 Octob. M. S.	9	
Mittwoch	14 Calirtus P.	Calirtus	2 Cyprian	23	
Donnerstag	15 Theresia	Hedwig	3 Dionysius	8	
Freitag	16 Gallus Abt	Gallus	4 Hierotheus	22	
Samstag	17 Hedwig	Florentin	5 Charitina	5	
42) K. B. d. Kön. Hochzeit. Matth. 22. P. B. größt. Geb. Matth. 22. Gr. B. Fischzug Petr. Luc. 5.					
Sonntag	18 D19 Kirchm.	D18 Fr. Lucas	6 F18 Thomas	18	Neumond den 27. um 8 Uhr 50 Min. Abends.
Montag	19 Ferdinand	Ferdinand	7 Sergius B.	0	
Dienstag	20 Felician	Wendelin	8 Pelagius	13	
Mittwoch	21 Ursula	Ursula	9 Jacob Ap.	25	
Donnerstag	22 Cordula	Cordula	10 Eulamp.	6	
Freitag	23 Joh. Cap.	Severin	11 Philipp	18	
Samstag	24 Raphael	Salome	12 Probus	0	
43) K. B. d. Kön. Fr. Sohn. Joh. 4. P. B. Sichtbrüch. Matth. 9. Gr. B. von der Feindesliebe. Luc. 6.					
Sonntag	25 D 20 Crisp.	D 19 Fr. Crisp.	13 F 19 Carpus	12	Regnerische und unfreundliche Tage.
Montag	26 Evaristus	Amandus	14 Nazar. G.	24	
Dienstag	27 Sabina	Sabina	15 Euthymius	6	
Mittwoch	28 Sim. u. Jud.	Sim. und Jud.	16 Longinus	18	
Donnerstag	29 Narcissus	Narcissus	17 Hoseas Pr.	0	
Freitag	30 Claudia	Hartmann	18 Lucas Ev.	13	
Samstag	31 Wolfgang †	Reformat. Fest	19 Joel Proph.	26	

Erstes Viertel den 6. um 0 Uhr 55 Min. Morg.

Warme heitere Tage.

Vollmond den 12. um 4 Uhr 35 Min. Abends.

Mit Kübler, aber beständiger Witterung.

Letztes Viertel den 19. um 3 Uhr 36 Min. Abends.

Trübes Wetter und viel Regen.

Neumond den 27. um 8 Uhr 50 Min. Abends.

Regnerische und unfreundliche Tage.

October, Tischri.

Den 7.—10. Versöhnungsfest oder langer Tag.

* 12.—15. Erstes Laubhüttenfest.

* 15.—16. zweytes

* 18.—21. Palmf.

* 19.—22. Versammli. o. Laubh. Ende.

* 20.—23. Geseßfreude.

* 28.—1. Marchschwän.

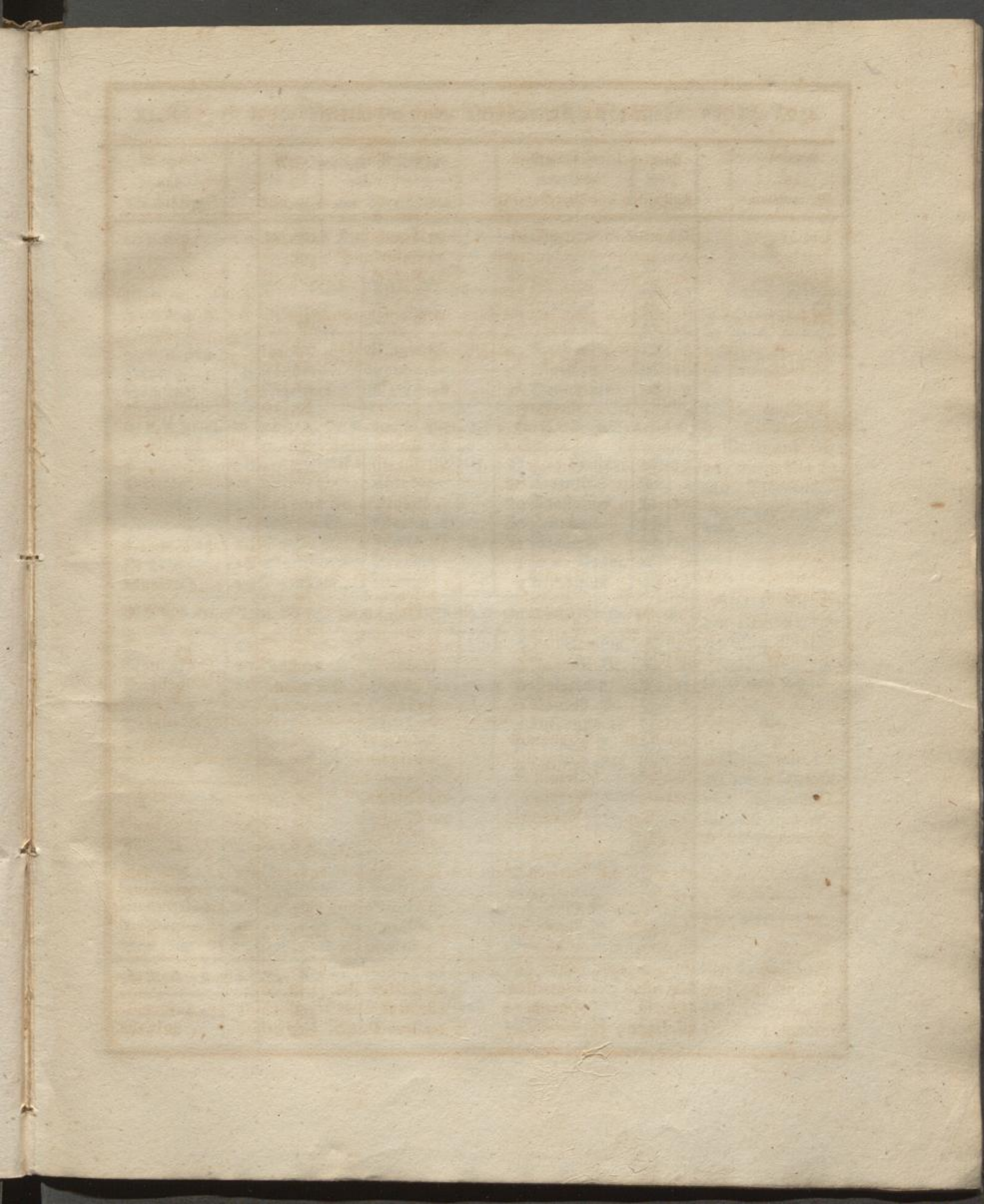

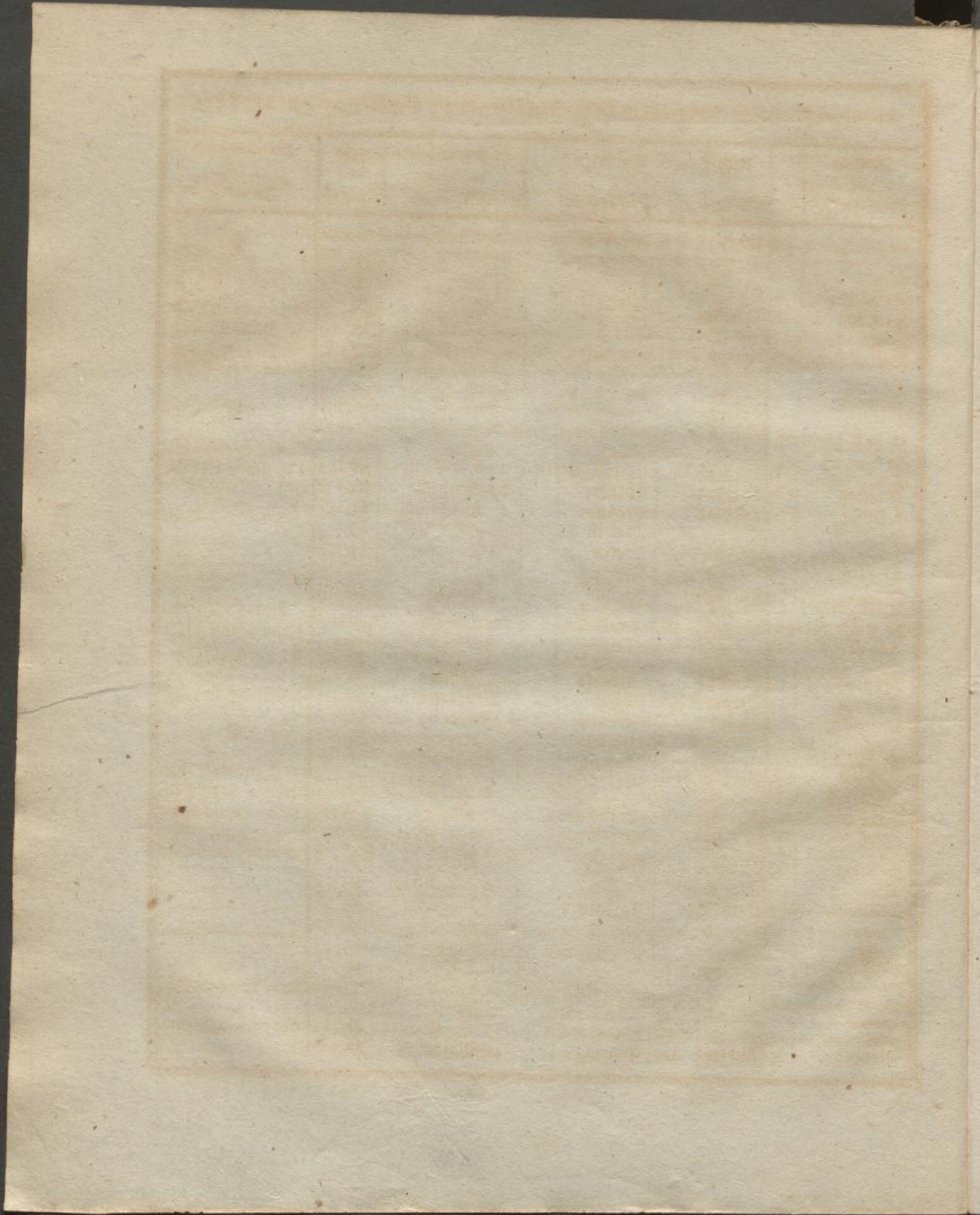































XI. November, Wintermond, Nebelmonath, Spätjahr, hat 30 Tage.

Wochen- und Monathstäg.	Allgemeiner Kalender für Katholiken und Protestanten.		Griechisch-russischer October.	Lauf des C.	Mondesviertel u. d. wahrscheinliche Witterung.
44) K. B. d. Kön. Reich. Matth. 18. P. B. hochz. Kl. Matth. 22. Gr. J. erw. d. Witwe Sohn. L. 7.					
Sonntag	1 D 21 All. H.	D 20 Tr. All. H.	20 F 20 Arthem.	9	<p>Erstes Viertel den 4. um 10 Uhr 57 Min. Morg. Bringt trübes u. feuchtes Wetter.</p>
Montag	2 Aller Seel.	Aller Seelen	21 Hilariön	22	
Dienstag	3 Hubertus	Theophil	22 Avercius	6	
Mittwoch	4 Carl Borr.	Otto	23 Jacob Ap.	19	
Donnerstag	5 Emerich	Blandine	24 Aretas	4	
Freitag	6 Leonhard	Leonhard	25 Marcian	18	
Samstag	7 Engelbert	Malachias	26 Demetrius	2	
45) K. B. Zinsgrosch. Matth. 22. Pr. B. Kön. Fr. Sohn. Joh. 4. Gr. B. Sam. u. Sam. Luc. 8.					
Sonntag	8 D 22 Gottf.	D 21 Tr. Gottf.	27 F 21 Nestor	17	<p>Vollmond den 11. um 2 Uhr 52 Min. Morgens. Kalte und neblichte Tage.</p>
Montag	9 Theodor	Theodor	28 Terentius	2	
Dienstag	10 Andreas Ap.	Probus	29 Anastasius	17	
Mittwoch	11 Martin B.	Martin B.	30 Zenobius	1	
Donnerstag	12 Martin P.	Jonas	31 Stachys	16	
Freitag	13 Stanislaus	Brictius	1 Nov. Cosm.	0	
Samstag	14 Iucundus	Levinus	2 Alcindinus	13	
46) K. B. d. Oberst. Töcht. Matth. 9. Pr. B. d. Kön. R. Matth. 18. Gr. B. reich. Prasser. Luc. 16.					
Sonntag	15 D 23 Leopold	D 22 Tr. Leopold	3 F 22 Acepssim.	26	<p>Letztes Viertel den 18. um 9 Uhr 57 Min. Morg. Sonnenblicke mit wechselndem Regen.</p>
Montag	16 Edmund	Ottemar	4 Johann A.	9	
Dienstag	17 Gregor Th.	Hugo	5 Galacteon	21	
Mittwoch	18 Eugen	Gelasius	6 Paulus B.	3	
Donnerstag	19 Elisabeth	Elisabeth	7 Hieronymus	15	
Freitag	20 Felix Bal.	Edmund	8 Michael E.	27	
Samstag	21 Mar. Dpf.	Mar. Dpf.	9 Dnesiphorus	8	
47) K. B. Gräul d. Berr. Matth. 24. Pr. B. d. Mensch. Soh. Matth. 25. Gr. Jes. treibt Teuf. aus. L. 8.					
Sonntag	22 D 24 Cäcilia	D 23 Tr. Cäcilia	10 F 23 Crast M.	20	<p>Neumond den 26. um 1 Uhr 38 Min. Abends. Veränderliches Wetter m. Regen u. Schnee.</p>
Montag	23 Clemens Pr.	Clemens	11 Victor	2	
Dienstag	24 Joh. v. Kr.	Emilie	12 Joh. Almos.	14	
Mittwoch	25 Katharina	Katharina	13 Joh. Chryf.	27	
Donnerstag	26 Conrad	Conrad	14 Philipp Ap.	10	
Freitag	27 Virgilius	Günther	15 Gurias M.	23	
Samstag	28 Costhenes	Aufus	16 Matthä. Ev.	6	
48) K. G. w. B. gesch. Luc. 21. P. B. Einr. Ch. 3. Jer. Matth. 21. Gr. Von Jairus Tochter. Luc. 8.					
Sonntag	29 D 1 Adv. Sat.	D 1 Adv. Noah	17 F 24 Gregor.	19	<p>Nov. Marcheschwan. Den 27. — 1. Kislew.</p>
Montag	30 Andreas Ap.	Andreas	18 Platon M.	3	

XII. December, Christmond, Schneemonath, hat 31 Tage.

Wochen- und Monatstag.	Allgemeiner Kalender für Katholiken und Protestanten.		Griechisch-russischer November.	Lauf des C. 3. Gr.	Wondesviertel und wahrscheinliche Witterung.
Dienstag	1 Eligius	Longinus	19 Abdias Pr.	 16	Erstes Viertel den 3. um 7 Uhr 39 Min. Abends.
Mittwoch	2 Bibiana †	Candidus	20 Gregor v. D.	 0	
Donnerstag	3 Franz Xav.	Demetrius	21 Maria Dpf.	 14	
Freitag	4 Barbara †	Barbara	22 Philemon	 28	
Samstag	5 Sabbas †	Abigail	23 Amphiloeh.	 12	
49) K. B. Joh. im Gef. Matth. 11. Pr. Es w. 3. gesch. Luc. 21. Gr. Vom barmh. Samarit. L. 10.					
Sonntag	6 D2 Adv. Nic.	D2 Adv. Nicol.	24 F25 Kathar.	 27	Kühle heitere Tage Vollmond den 10. um 2 Uhr 44 Min. Abends. Trübes Wetter mit Schneewolken.
Montag	7 Ambrosius †	Agathon	25 Clemens	 11	
Dienstag	8 Maria Empf.	Maria Empf.	26 Georgius	 26	
Mittwoch	9 Leocadia †	Joachim	27 Jacob Pers.	 10	
Donnerstag	10 Judith F.	Judith	28 Stephan M.	 24	
Freitag	11 Damascius †	Damascius	29 Paramon M.	 8	
Samstag	12 Marientius †	Ottilia	30 Andreas	 21	
50) K. B. d. Zeugn. Joh. 3. 1. Pr. B. Joh. im Gef. Matth. 11. Gr. B. d. reich. Mannes Frucht. L. 12.					
Sonntag	13 D3 Adv. Luc.	D3 Adv. Lucia	1 Dec. F1 Adv.	 4	Letztes Viertel den 18. um 7 Uhr 10 Min. Morg. Rebel und Schnee.
Montag	14 Spiridion	Nicasius	2 Habakuf Pr.	 16	
Dienstag	15 Irenäus	Ignatius	3 Sophonias	 29	
Mittwoch	16 Quatemb. †	Albinus	4 Barbara	 11	
Donnerstag	17 Lazarus	Lazarus	5 Sabbas	 23	
Freitag	18 Gratianus †	Wunibald	6 Nicolaus	 4	
Samstag	19 Nemesius †	Abraham	7 Ambrosius	 16	
51) K. Im 15. J. d. K. Liber. Luc. 3. Pr. B. Zeugn. Joh. 3. 1. Gr. Jes. heilt am Sabb. Luc. 13.					
Sonntag	20 D4 Adv. Am.	D4 Adv. Isaac	8 F2 Adv. Pat.	 28	Neumond den 26. um 4 Uhr 40 Min. Morgens. Kalte Tage und viel Schnee.
Montag	21 Thomas A.	Thomas	9 Mar. Empf.	 10	
Dienstag	22 Zeno	Beata	10 Menas	 23	
Mittwoch	23 Victoria †	Dagobert	11 Daniel	 5	
Donnerstag	24 Ad. u. Eva †	Adam u. Eva	12 Spiridion	 18	
Freitag	25 Heil. Christf.	Christfest	13 Eustratius	 2	
Samstag	26 Stephan M.	Stephan M.	14 Thyrsus	 15	
52) Kath. u. Prot. Die Ältern Jesu wunderten sich. Luc. 2. Gr. Vom großen Abendm. Luc. 14.					
Sonntag	27 D Johann E.	D S. n. Ch. Joh.	15 F3 Adv. El.	 29	December, Kislew. Den 21.—25. Einweihung. 27.—1. Lebeth.
Montag	28 Unschuld. K.	Unschuld. Kind.	16 Aggäus Pr.	 13	
Dienstag	29 Thomas B.	Jonathan	17 Daniel Pr.	 27	
Mittwoch	30 David K.	David	18 Sebast. M.	 11	
Donnerstag	31 Sylvester P.	Sylvester	19 Bonifacius	 25	

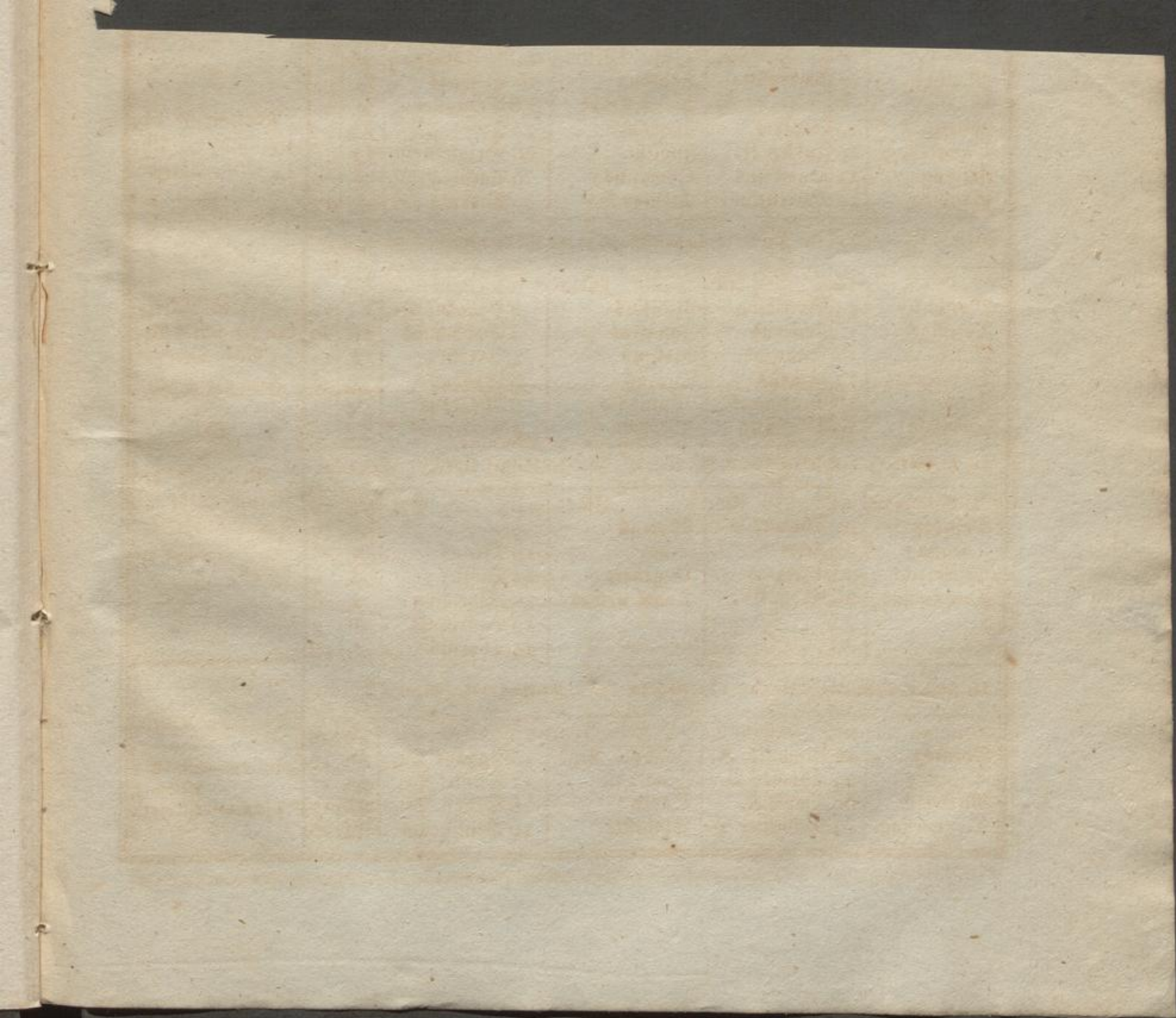

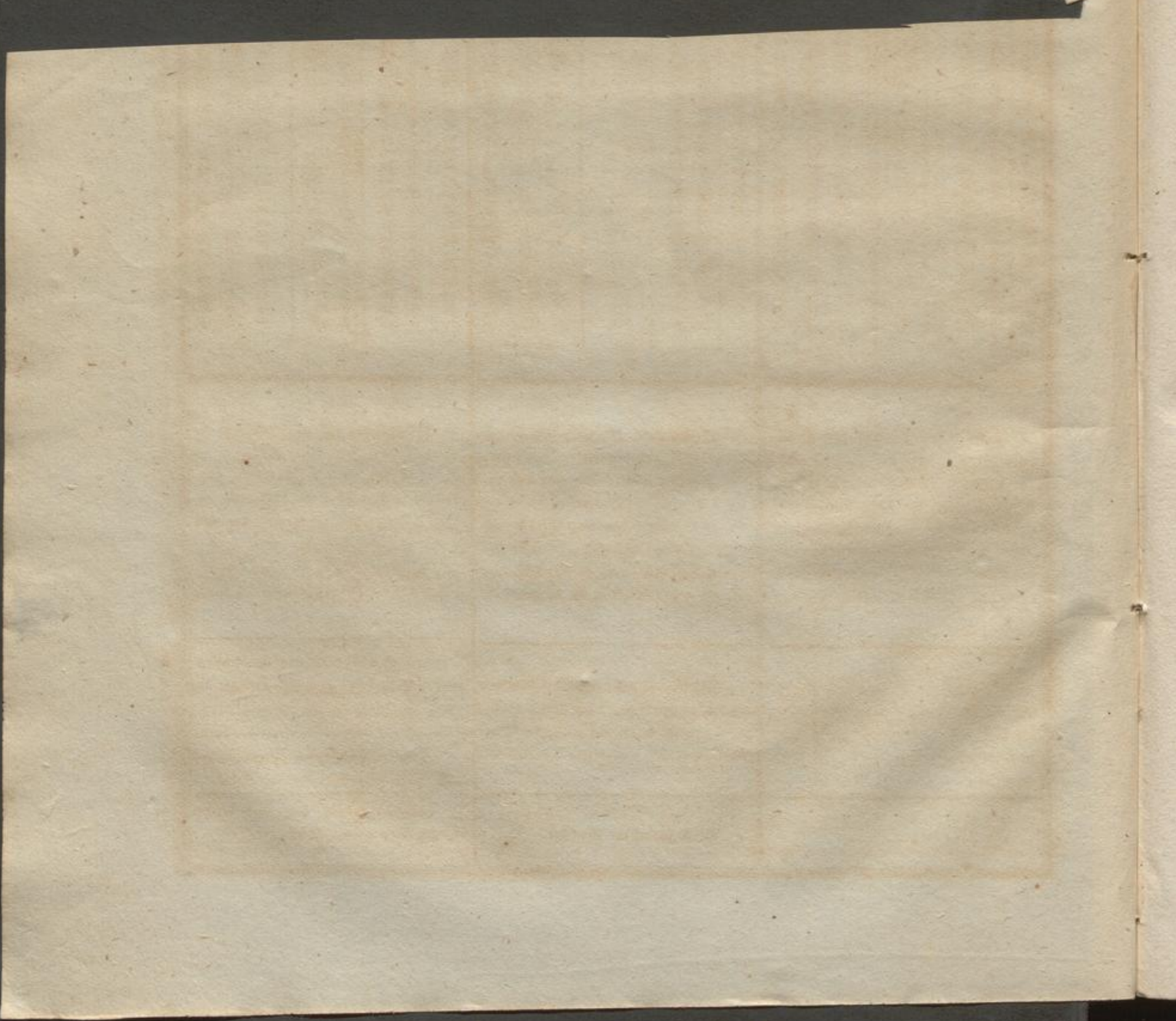

Jänner,

der Tag nimmt zu von 8 St. 12 Min.
bis 9 St. 18 Min.

N. S.	Sonnens		Mittlere Zeit im wahren Mittag.		
	Aufg. u. M.	Untg. u. M.	u.	M.	S.
1	7 50	4 10	12	3	57
2	7 50	4 10	—	4	53
3	7 49	4 11	—	4	49
4	7 48	4 12	—	5	45
5	7 47	4 12	—	5	41
6	7 47	4 13	—	6	37
7	7 46	4 14	—	6	33
8	7 45	4 15	—	7	29
9	7 44	4 15	—	7	25
10	7 43	4 16	—	8	21
11	7 43	4 17	—	8	17
12	7 42	4 18	—	9	13
13	7 41	4 19	—	9	9
14	7 40	4 20	—	9	5
15	7 39	4 21	—	10	1
16	7 38	4 22	—	10	1
17	7 37	4 23	—	10	1
18	7 36	4 25	—	10	1
19	7 35	4 26	—	11	1
20	7 33	4 27	—	11	1
21	7 32	4 28	—	11	1
22	7 31	4 29	—	11	1
23	7 30	4 31	—	12	1
24	7 28	4 32	—	12	1
25	7 27	4 34	—	12	1
26	7 26	4 35	—	12	1
27	7 24	4 36	—	13	1
28	7 23	4 38	—	13	1
29	7 21	4 39	—	13	1
30	7 20	4 41	—	13	1
31	7 19	4 42	—	13	1

- ☉ Neumond Montag den 5. um 4 Uhr 58 Min. Abends.
- ☾ Erstes Viertel Montag d. 12. um 8 Uhr 24 Min. Morgens.
- Vollmond Dienstag den 20. um 1 Uhr 23 Min. Morgens.
- ☾ Lehtes Viertel Mittwoch den 28. um 6 Uhr 27 Min. Morgens.

Die Sonne rückt aus dem Steinbock in das Zeichen des Wassermanns Dienstag den 20. d. M. um 6 Uhr 50 Min. Morgens.

Die Tage wachsen.

Februar,

der Tag nimmt zu von 9 St. 20 Min.
bis 10 St. 50 Min.

N. S.	Sonnens		Mittlere Zeit im wahren Mittag.		
	Aufg. u. M.	Untg. u. M.	u.	M.	S.
1	7 17	4 44	12	13	58
2	7 16	4 45	—	14	6
3	7 14	4 47	—	14	13
4	7 12	4 48	—	14	19
5	7 11	4 50	—	14	24
6	7 9	4 51	—	14	28
7	7 8	4 53	—	14	31
8	7 7	4 55	—	14	34
9	7 7	4 56	—	14	36
10	7 7	4 58	—	14	37
11	7 7	5 0	—	14	37
12	7 7	5 1	—	14	36
13	7 7	5 2	—	14	35
14	6 6	5 4	—	14	32
15	6 6	5 5	—	14	29
16	6 6	5 7	—	14	26
17	6 6	5 9	—	14	21
18	6 6	5 10	—	14	16
19	6 6	5 12	—	14	10
20	6 6	5 14	—	14	4
21	6 6	5 16	—	13	57
22	6 6	5 17	—	13	49
23	6 6	5 19	—	13	41
24	6 6	5 21	—	13	32
25	6 6	5 23	—	13	22
26	6 6	5 25	—	13	12
27	6 6	5 26	—	13	1
28	6 6	5 28	—	12	50

- ☉ Neumond Mittwoch den 4. um 3 Uhr 37 Min. Morgens.
- ☾ Erstes Viertel Dienstag den 10. um 8 Uhr 29 Min. Abends.
- Vollmond Mittwoch den 18. um 8 Uhr 21 Min. Abends.
- ☾ Lehtes Viertel Donnerstag den 26. um 9 Uhr 26 Min. Abends.

Die Sonne rückt aus dem Wassermanne in das Zeichen der Fische Mittwoch den 18. d. M. um 9 Uhr 30 Min. Abends.

Die Tage sind im Wachsen.

März,

der Tag nimmt zu von 10 St. 52 Min.
bis 12 St. 36 Min.

N. S.	Sonnens		Mittlere Zeit im wahren Mittag.		
	Aufg. u. M.	Untg. u. M.	u.	M.	S.
1	6 31	5 30	12	12	39
2	6 29	5 32	—	12	26
3	6 28	5 33	—	12	14
4	6 26	5 35	—	12	1
5	6 24	5 37	—	11	47
6	6 22	5 39	—	11	33
7	6 21	5 40	—	11	19
8	6 20	5 41	—	11	4
9	6 18	5 43	—	10	48
10	6 16	5 45	—	10	33
11	6 14	5 47	—	10	17
12	6 12	5 49	—	10	1
13	6 10	5 50	—	9	44
14	6 9	5 52	—	9	27
15	6 7	5 54	—	8	10
16	6 6	5 56	—	8	53
17	6 5	5 58	—	8	35
18	6 1	5 59	—	8	17
19	6 0	6 1	—	7	59
20	5 58	6 3	—	7	41
21	5 56	6 5	—	7	23
22	5 54	6 7	—	7	4
23	5 52	6 9	—	6	46
24	5 51	6 10	—	6	27
25	5 49	6 12	—	6	9
26	5 47	6 14	—	5	50
27	5 45	6 16	—	5	32
28	5 43	6 18	—	5	13
29	5 42	6 19	—	4	54
30	5 40	6 21	—	4	36
31	5 38	6 23	—	4	18

- ☉ Neumond Donnerstag den 5. um 1 Uhr 42 Min. Abends.
- ☾ Erstes Viertel Donnerstag den 12. um 10 Uhr 55 Min. Morgens.
- Vollmond Freitag den 20. um 2 Uhr 57 Min. Abends.
- ☾ Lehtes Viertel Samstag den 28. um 8 Uhr 25 Min. Morgens.

Die Sonne rückt aus den Fischen in das Zeichen des Widlers Freitag den 20. d. M. um 9 Uhr 43 Min. Abends.

Den 20. unsichtbare Mondesfinsterniß.

Frühlingsanfang, Tag- und Nacht- gleiche. Die Tage wachsen.

April,				May,				Juny,			
der Tag nimmt zu von 12 St. 38 Min. bis 14 St. 22 Min.				der Tag nimmt zu von 14 St. 24 Min. bis 15 St. 32 Min.				der Tag nimmt zu von 15 St. 34 Min. bis 15 St. 52 Min.			
N. Z.	Sonnen:		Mittlere Zeit im wahren Mittag.	N. Z.	Sonnen:		Mittlere Zeit im wahren Mittag.	N. Z.	Sonnen:		Mittlere Zeit im wahren Mittag.
	Aufg. U. M.	Untg. U. M.			Aufg. U. M.	Untg. U. M.			Aufg. U. M.	Untg. U. M.	
1	5 36	6 25	12 3 59	1	4 43	7 18	11 56 57	1	4 4	7 57	11 57 25
2	5 34	6 26	— 3 41	2	4 41	7 19	— 56 49	2	4 3	7 58	— 57 34
3	5 32	6 28	— 3 23	3	4 40	7 21	— 56 42	3	4 2	7 58	— 57 44
4	5 30	6 30	— 3 5	4	4 38	7 22	— 56 36	4	4 1	7 59	— 57 54
5	5 28	6 33	— 2 47	5	4 37	7 24	— 56 31	5	4 1	7 59	— 58 4
6	5 26	6 35	— 2 30	6	4 35	7 25	— 56 26	6	4 0	8 0	— 58 14
7	5 25	6 36	— 2 13	7	4 34	7 27	— 56 21	7	3 59	8 1	— 58 25
8	5 23	6 38	— 1 56	8	4 32	7 28	— 56 17	8	3 59	8 2	— 58 36
9	5 21	6 40	— 1 39	9	4 31	7 30	— 56 13	9	3 58	8 2	— 58 48
10	5 19	6 42	— 1 22	10	4 29	7 31	— 56 11	10	3 58	8 2	— 59 0
11	5 18	6 43	— 1 6	11	4 28	7 33	— 56 8	11	3 57	8 3	— 59 11
12	5 16	6 45	— 0 50	12	4 26	7 34	— 56 6	12	3 57	8 3	— 59 23
13	5 14	6 47	— 0 34	13	4 25	7 36	— 56 5	13	3 56	8 4	— 59 36
14	5 12	6 49	— 0 18	14	4 24	7 37	— 56 4	14	3 56	8 4	— 59 48
15	5 11	6 50	— 0 3	15	4 22	7 38	— 56 4	15	3 56	8 4	— 59 0
16	5 9	6 52	11 59 48	16	4 21	7 40	— 56 5	16	3 55	8 5	12 0 13
17	5 7	6 54	— 59 33	17	4 20	7 41	— 56 6	17	3 55	8 5	— 0 26
18	5 5	6 55	— 59 19	18	4 18	7 42	— 56 7	18	3 55	8 5	— 0 38
19	5 4	6 57	— 59 6	19	4 17	7 43	— 56 8	19	3 55	8 5	— 0 51
20	5 2	6 59	— 58 52	20	4 16	7 45	— 56 12	20	3 55	8 5	— 1 4
21	5 0	7 1	— 58 39	21	4 15	7 46	— 56 15	21	3 55	8 5	— 1 17
22	4 59	7 2	— 58 27	22	4 14	7 47	— 56 19	22	3 55	8 5	— 1 30
23	4 57	7 4	— 58 15	23	4 12	7 48	— 56 23	23	3 55	8 5	— 1 43
24	4 55	7 6	— 58 3	24	4 11	7 49	— 56 28	24	3 55	8 5	— 1 56
25	4 53	7 7	— 57 52	25	4 10	7 50	— 56 34	25	3 55	8 5	— 2 8
26	4 51	7 7	— 57 41	26	4 9	7 51	— 56 39	26	3 55	8 5	— 2 21
27	4 49	7 7	— 57 31	27	4 8	7 52	— 56 46	27	3 55	8 5	— 2 34
28	4 48	7 7	— 57 22	28	4 7	7 53	— 56 53	28	3 56	8 4	— 2 46
29	4 46	7 7	— 57 13	29	4 7	7 54	— 57 0	29	3 56	8 4	— 2 58
30	4 45	7 7	— 57 4	30	4 5	7 55	— 57 8	30	3 56	8 4	— 3 10
				31	4 4	7 56	— 57 16				

<p>● Neumond Freitag den 3. um 11 Uhr 27 Min. Abends.</p> <p>☾ Erstes Viertel Samstag den 11. um 3 Uhr 13 Min. Morgens.</p> <p>○ Vollmond Sonntag den 19. um 7 Uhr 28 Min. Morgens.</p> <p>☾ Letztes Viertel Sonntag den 26. um 4 Uhr 1 Min. Abends.</p>	<p>● Neumond Sonntag den 3. um 9 Uhr 3 Min. Morgens.</p> <p>☾ Erstes Viertel Sonntag den 10. um 8 Uhr 42 Min. Abends.</p> <p>○ Vollmond Montag den 18. um 8 Uhr 54 Min. Abends.</p> <p>☾ Letztes Viertel Montag den 25. um 9 Uhr 25 Min. Abends.</p>	<p>● Neumond Montag den 1. um 6 Uhr 55 Min. Abends.</p> <p>☾ Erstes Viertel Dienstag den 9. um 2 Uhr 29 Min. Abends.</p> <p>○ Vollmond Mittwoch den 17. um 7 Uhr 21 Min. Morgens.</p> <p>☾ Letztes Viertel Mittwoch den 24. um 2 Uhr 3 Min. Morgens.</p>
<p>Die Sonne rückt aus dem Widder in das Zeichen des Stiers Montag den 20. d. M. um 10 Uhr 13 Min. Morgens.</p>	<p>Die Sonne rückt aus dem Stier in das Zeichen der Zwillinge Donnerstag den 21. d. M. um 10 Uhr 37 Min. Morg.</p>	<p>Die Sonne rückt aus den Zwillingen in das Zeichen des Krebses Sonntag d. 21. d. M. um 7 Uhr 10 M. Morg.</p>
<p>Den 3. unsichtbare Sonnensfinsterniß.</p>	<p>Die Tage werden immer noch länger.</p>	<p>(Sommer, Sonnenwende.) Die Tage wachsen noch.</p>
<p>Die Tage werden fortan länger.</p>		

July,

der Tag nimmt ab von 15 St. 50 Min.
bis 14 St. 56 Min.

M.	Sonnens		Mittlere Zeit im wahren Mittag.		
	Aufg. u. M.	Untg. u. M.	u.	M.	S.
1	3 57	8 3	12	3	22
2	3 57	8 2	—	3	34
3	3 58	8 2	—	3	45
4	3 58	8 2	—	3	56
5	3 59	8 1	—	4	7
6	4 0	8 0	—	4	17
7	4 0	8 0	—	4	27
8	4 1	7 59	—	4	37
9	4 1	7 58	—	4	46
10	4 2	7 58	—	4	55
11	4 3	7 57	—	5	3
12	4 4	7 56	—	5	11
13	4 4	7 55	—	5	18
14	4 4	7 54	—	5	25
15	4 4	7 53	—	5	32
16	4 4	7 52	—	5	37
17	4 4	7 51	—	5	43
18	4 4	7 50	—	5	48
19	4 4	7 49	—	5	52
20	4 4	7 48	—	5	56
21	4 4	7 47	—	5	59
22	4 4	7 46	—	6	2
23	4 4	7 44	—	6	4
24	4 4	7 43	—	6	6
25	4 4	7 42	—	6	7
26	4 4	7 41	—	6	7
27	4 4	7 39	—	6	7
28	4 4	7 38	—	6	6
29	4 4	7 37	—	6	6
30	4 4	7 36	—	6	4
31	4 4	7 34	—	6	1

☾ Neumond Mittwoch den 1. um 5 Uhr 51 Min. Morgens.

) Erstes Viertel Donnerstag den 9. um 7 Uhr 37 Min. Morgens.

○ Vollmond Donnerstag den 16. um 3 Uhr 48 Min. Abends.

(Letztes Viertel Donnerstag den 23. um 7 Uhr 20 Min. Morgens.

● Neumond Donnerstag den 30. um 6 Uhr 45 Min. Abends.

Die Sonne rückt aus dem Krebsen in das Zeichen des Löwen Donnerstag den 23. d. M. um 6 Uhr 10 Min. Morgens.

Die Tage werden kürzer.

August,

der Tag nimmt ab von 14 St. 54 Min.
bis 13 St. 20 Min.

M.	Sonnens		Mittlere Zeit im wahren Mittag.		
	Aufg. u. M.	Untg. u. M.	u.	M.	S.
1	4 27	7 33	12	5	58
2	4 28	7 31	—	5	54
3	4 29	7 30	—	5	50
4	4 29	7 28	—	5	45
5	4 32	7 27	—	5	40
6	4 34	7 26	—	5	34
7	4 35	7 24	—	5	27
8	4 37	7 23	—	5	20
9	4 38	7 21	—	5	12
10	4 40	7 20	—	5	3
11	4 41	7 18	—	4	54
12	4 43	7 16	—	4	45
13	4 44	7 15	—	4	35
14	4 44	7 13	—	4	24
15	4 48	7 12	—	4	12
16	4 49	7 10	—	4	0
17	4 51	7 8	—	3	48
18	4 53	7 6	—	3	35
19	4 55	7 4	—	3	22
20	4 57	7 3	—	3	8
21	4 58	7 1	—	2	54
22	5 0	6 59	—	2	39
23	5 2	6 58	—	2	24
24	5 3	6 56	—	2	8
25	5 5	6 54	—	1	52
26	5 7	6 53	—	1	36
27	5 9	6 51	—	1	19
28	5 10	6 49	—	1	2
29	5 12	6 47	—	0	45
30	5 14	6 46	—	0	27
31	5 15	6 44	—	0	9

) Erstes Viertel Freitag den 7. um 11 Uhr 19 Min. Abends.

○ Vollmond Freitag den 14. um 11 Uhr 32 Min. Abends.

(Letztes Viertel Freitag den 21. um 2 Uhr 41 Min. Abends.

● Neumond Samstag den 29. um 10 Uhr 1 Min. Abends.

Die Sonne rückt aus dem Löwen in das Zeichen der Jungfrau Sonntag d. 23. d. M. um 6 Uhr 40 Min. Abends.

Die Tage werden fortan kürzer.

September,

der Tag nimmt ab von 13 St. 14 Min.
bis 11 St. 38 Min.

M.	Sonnens		Mittlere Zeit im wahren Mittag.		
	Aufg. u. M.	Untg. u. M.	u.	M.	S.
1	5 17	6 42	11	59	51
2	5 19	6 41	—	59	32
3	5 21	6 39	—	59	13
4	5 22	6 37	—	58	54
5	5 24	6 35	—	58	34
6	5 26	6 34	—	58	14
7	5 28	6 32	—	57	54
8	5 30	6 30	—	57	34
9	5 32	6 28	—	57	13
10	5 34	6 26	—	56	53
11	5 36	6 24	—	56	32
12	5 37	6 22	—	56	11
13	5 39	6 20	—	55	50
14	5 41	6 18	—	55	29
15	5 42	6 17	—	55	8
16	5 44	6 15	—	54	47
17	5 46	6 13	—	54	25
18	5 48	6 11	—	54	4
19	5 50	6 10	—	53	43
20	5 52	6 8	—	53	22
21	5 53	6 6	—	53	1
22	5 55	6 4	—	52	40
23	5 57	6 2	—	52	20
24	5 59	6 0	—	51	59
25	6 0	5 59	—	51	39
26	6 2	5 57	—	51	18
27	6 4	5 55	—	50	58
28	6 6	5 53	—	50	39
29	6 8	5 52	—	50	19
30	6 10	5 50	—	50	0

) Erstes Viertel Sonntag den 6. um 1 Uhr 6 Min. Abends.

○ Vollmond Sonntag den 13. um 7 Uhr 35 Min. Morgens.

(Letztes Viertel Sonntag den 20. um 1 Uhr 12 Min. Morgens.

● Neumond Montag den 28. um 3 Uhr 9 Min. Morgens.

Die Sonne rückt aus der Jungfrau in das Zeichen der Waage Mittwoch den 23. d. M. um 9 Uhr 20 Min. Morgens.

Den 13. eine bey uns zum Theil sichtbare Mondesfinsterniß. Den 28. unsichtbare Sonnenfinsterniß.

Herbst-Tag- und Nachtgleiche. Die Tage nehmen immer mehr ab.

October,				November,				December,							
der Tag nimmt ab von 11 St. 34 Min. bis 9 St. 48 Min.				der Tag nimmt ab von 9 St. 44 Min. bis 8 St. 30 Min.				der Tag nimmt ab von 8 St. 28 Min. bis 8 St. 14 Min.							
N. S.	Sonnens		Mittlere Zeit im wahren Mittag. u. M. S.	N. S.	Sonnens		Mittlere Zeit im wahren Mittag. u. M. S.	N. S.	Sonnens		Mittlere Zeit im wahren Mittag. u. M. S.				
	Aufgang. u. M.	Unterg. u. M.			Aufgang. u. M.	Unterg. u. M.			Aufgang. u. M.	Unterg. u. M.					
1	6	11	5	48	11	49	40	1	7	43	4	17	11	49	17
2	6	13	5	46	—	49	22	2	7	44	4	16	—	49	40
3	6	15	5	44	—	49	3	3	7	45	4	15	—	50	4
4	6	17	5	43	—	48	3	4	7	46	4	14	—	50	28
5	6	18	5	41	—	48	27	5	7	47	4	13	—	50	53
6	6	20	5	39	—	48	9	6	7	47	4	12	—	51	18
7	6	21	5	38	—	47	52	7	7	48	4	12	—	51	44
8	6	23	5	37	—	47	36	8	7	49	4	11	—	52	10
9	6	25	5	35	—	47	19	9	7	49	4	11	—	52	37
10	6	26	5	33	—	47	3	10	7	50	4	10	—	53	4
11	6	28	5	31	—	46	48	11	7	50	4	9	—	53	32
12	6	30	5	29	—	46	33	12	7	51	4	9	—	54	0
13	6	32	5	28	—	46	18	13	7	51	4	8	—	54	28
14	6	33	5	26	—	46	4	14	7	52	4	8	—	54	56
15	6	35	5	24	—	45	51	15	7	52	4	8	—	55	25
16	6	37	5	22	—	45	38	16	7	52	4	8	—	55	55
17	6	39	5	21	—	45	26	17	7	52	4	7	—	56	24
18	6	40	5	19	—	45	14	18	7	53	4	7	—	56	54
19	6	42	5	17	—	45	3	19	7	53	4	7	—	57	24
20	6	44	5	15	—	44	53	20	7	53	4	7	—	57	53
21	6	46	5	14	—	44	41	21	7	53	4	7	—	58	4
22	6	47	5	12	—	44	34	22	7	53	4	7	—	58	54
23	6	49	5	11	—	44	26	23	7	53	4	7	—	59	24
24	6	51	5	9	—	44	18	24	7	53	4	7	—	59	54
25	6	52	5	7	—	44	11	25	7	53	4	7	12	0	24
26	6	54	5	5	—	44	0	26	7	52	4	8	—	0	54
27	6	56	5	3	—	44	0	27	7	52	4	8	—	1	54
28	6	57	5	2	—	43	55	28	7	52	4	8	—	1	23
29	6	58	5	1	—	43	51	29	7	51	4	9	—	2	53
30	7	0	5	0	—	43	48	30	7	51	4	9	—	3	21
31	7	2	4	58	—	43	45	31	7	51	4	9	—	3	21

<p>☾ Erstes Viertel Dienstag den 6. um 0 Uhr 55 Min. Morgens.</p> <p>☾ Vollmond Montag den 12. um 4 Uhr 35 Minuten Abends.</p> <p>☾ Letztes Viertel Montag den 19. um 3 Uhr 36 Min. Abends.</p> <p>☾ Neumond Dienstag den 27. um 8 Uhr 50 Min. Abends.</p>	<p>☾ Erstes Viertel Mittwoch den 4. um 10 Uhr 57 Min. Morgens.</p> <p>☾ Vollmond Mittwoch den 11. um 2 Uhr 52 Min. Morgens.</p> <p>☾ Letztes Viertel Mittwoch den 18. um 9 Uhr 57 Min. Morgens.</p> <p>☾ Neumond Donnerstag den 26. um 1 Uhr 38 Min. Abends.</p>	<p>☾ Erstes Viertel Donnerstag den 3. um 7 Uhr 39 Min. Abends.</p> <p>☾ Vollmond Donnerstag den 10. um 2 Uhr 44 Min. Abends.</p> <p>☾ Letztes Viertel Freitag den 18. um 7 Uhr 10 Min. Morgens.</p> <p>☾ Neumond Samstag den 26. um 4 Uhr 40 Min. Morgens.</p>
Die Sonne rückt aus der Wage in das Zeichen des Scorpions Freitag den 23. d. M. um 5 Uhr 40 Min. Morgens.	Die Sonne rückt aus der Wage in das Zeichen des Schützen Sonntag den 22. d. M. um 2 Uhr 0 Min. Abends.	Die Sonne rückt aus dem Schützen in das Zeichen des Steinbocks Dienstag den 22. d. M. um 2 Uhr 20 Min. Abends.
Die Tage werden fortan kürzer.	Die Tage werden fortan kürzer.	Winter-Sonnenwende. Die Tage werden noch immer kürzer.