Mc 5551

Dorfschwalben

aus Oesterreich

Walzer für das Pianoforte

componirt und dem

Verfasser der gleichnamigen Novellen

HERRN

Dr. August Silberstein

freundschaftlichst zugeeignet

von

JOSEF STRAUSS.

Op. 164.

Eigenthum des Verlegers — Eingetragen in das Vereins-Archiv

WIEN, C. A. SPINA

k. k. Hof u. priv. Kunst u. Musikalienhandlung

(Medaille 1ter Cl. der Welt Ausstellung zu Paris 1855)

18.293

Pr. 80 Nkr. / 15 Ngr.

Paris J. Heugel & Co. — London Ewer & Co. — Mailand, Ricordi — Petersburg, Büttner

zu vier Händen Pr. fl. 1. 32 kr. ÖW / 25 Ngr.

Johann, Josef und Eduard Strauss.

TÄNZE und MÄRSCHE

im Verlage von C. A. SPINA in Wien.

STRAUSS, JOHANN.

Walzer:

Op. 1. Sinngedichte
Op. 4. Gunstwerber
Op. 5. Serailtänze
Op. 7. Die jungen Wiener
Op. 11. Faschingslieder
Op. 12. Jugendträume
Op. 15. Sträusschen
Op. 62. Einheitsklänge
Op. 64. Fantasiebilder
Op. 66. D'Waldhüterna. Ländler.
Op. 68. Aeolstöne
Op. 70. Die Gemüthlichen
Op. 73. Frohsinnspenden
Op. 74. Lava-Ströme
Op. 79. Maxingtänze
Op. 81. Laisens Sympathie-Klänge
Op. 82. Johannis-Käferln
Op. 85. Heimaths-Kinder
Op. 87. Auroraballtänze
Op. 89. Hirtenspiele
Op. 90. Orakelsprüche
Op. 94. Rhadamanthus-Klänge
Op. 279. Morgenblätter, à 2 à 4/ms.
Op. 285. Studentenlust
Op. 292. Aus den Bergen, à 2 à 4/ms.
Op. 293. Feuilleton
Op. 295. Bürgersinn
Op. 298. Hofballtänze
Trifolien (Joh., Jos. u. Eduard)

Quadrilles:

Op. 2. Debut-Quadrille
Op. 6. Cytheren „
Op. 9. Amazonen „
Op. 10. Liebesbrunnen „
Op. 14. Serben „
Op. 16. Elfen „
Op. 59. Der Blitz. Oper von Halevy.
Op. 63. Sans souci „
Op. 65. Nicolai-Quadrille
Op. 71. Künstler „
Op. 75. Sofien-Quadrille
Op. 76. Attaque „
Op. 86. Bonvivant „
Op. 88. Slavenball „
Op. 92. Maskenfest „
Op. 272. Un ballo in Maschera. Oper von Verdi „
Op. 283. Saison-Quadrille
Op. 290. Quadrille sur des airs français
Op. 299. L'Africaine. Oper von Meyerbeer.

STRAUSS, JOHANN.

Polkas:

Op. 3. Herzenslust
Op. 13. Czechen-Polka
Op. 17. Jux-Polka
Op. 72. Scherz-Polka
Op. 78. Heiligenstädter Rendez-vous
Op. 80. Heski holki „
Op. 84. Warschauer „
Op. 91. Herrmann „
Op. 280. Juristenball-Polka
Op. 281. Vergnügungszug „
Op. 282. Gut bürgerlich (franc.)
Op. 286. Patronessen-Polka (franc.)
Op. 288. Newa-Polka (franc.)
Op. 291. 'S gicht nur a Kaiserstadt, 's gicht nur a Wien! (schnell)
Op. 294. Process-Polka (schnell)
Op. 296. Episode-Polka (franc.)
Op. 297. Electrophor-Polka (schnell)
Op. 301. Kreuzfidel! Polka

Märsche:

Op. 8. Patrioten-Marsch
Op. 67. Kaiser Franz Josef-Marsch
Op. 77. Wiener Garnisons-Marsch
Op. 83. Ottinger Reiter-Marsch
Op. 93. Kaiser-Jäger-Marsch
Op. 284. Deutscher Krieger-Marsch
Op. 287. Verbrüderungs-Marsch
Op. 289. Persischer-Marsch

STRAUSS, JOSEF.

Walzer:

Op. 1. Die Ersten und Letzten
Op. 5. Flinserln
Op. 151. Fantasiebilder
Op. 153. Petitionen
Op. 156. Die Clienten
Op. 158. Die Industriellen
Op. 162. Die Zeitgenossen
Op. 164. Dorfschwalben aus Österreich
Op. 172. Herztöne
Op. 173. Geheime Anziehungskräfte
Op. 174. Actionen
Op. 176. Combinationen
Op. 178. Gedenkblätter
Op. 184. Transactionen

STRAUSS, JOSEF.

Quadrilles:

Op. 3. Sturm-Quadrille
Op. 8. Bachanten-Quadrille
Op. 157. Herold-Quadrille
Op. 168. Les Georgiennes. nach Motiven der Offenbach'schen Operette.
Op. 169. Turnier-Quadrille
Op. 175. Colosseum-Quadrille
Op. 187. Flick u. Flock-Quadrille

Polkas et Polka-Mazurkas:

(Märsche)

Op. 2. Vergissmeinnicht. Polka-Maz.
Op. 4. Mille fleurs. Polka
Op. 5. Tarantel-Polka
Op. 7. Vielliebchen, Polka-Mazurka
Op. 9. Punsch-Polka
Op. 152. Rudolfsheimer-Polka
Op. 154. Lebensgeister. Polka franç.
Op. 155. Die Gazelle. Polka-Mazurka
Op. 159. Gablenz-Marsch
Op. 160. Abendstern-Polka
Op. 161. Pêle-mêle-Polka
Op. 163. Idylle. Polka-Mazurka
Op. 165. Fashion-Polka
Op. 166. Frauenherz. Polka-Mazurka, à 2 à 4/ms.
Op. 167. Arabella-Polka
Op. 170. Sport-Polka
Op. 171. Einzugs-Marsch zur Feier der Rückkehr der Sieg gekrönten k.k. Truppen.
Op. 177. Frisch auf! Polka-Mazurka
Op. 179. Schlaraffen-Polka
Op. 180. Causerie-Polka
Op. 181. Springinsfeld-Polka
Op. 182. Mailust. Polka franç.
Op. 183. Stiefmütterchen. Polka-Maz.
Op. 185. Verliebte Augen, Polka franç.
Op. 186. Prinz Eugen-Marsch

STRAUSS, EDUARD.

Op. 7. Manschaft an Bord. Quadrille.
Op. 8. Carnevals-Gruss. Polka-Maz.
Op. 9. Iris. Polka franç.
Op. 10. Fitzliputzli-Quadrille nach Motiven der Operette von Zajtz.
Op. 11. Lebenslust. Polka schnell.
Op. 12. Masken-Favorite. Polka franç.
Op. 13. Die Evolirende. Polka franç.
Op. 14. Helenen-Quadrille Oper von Offenbach.

52

WIENER STADT BIBLIOTHEK

DORFSCHWALBEN AUS ÖSTERREICH.

WALZER

von

JOSEF STRAUSS.

Op. 164.

INTRODUCTION.

Allegretto.

Piano.

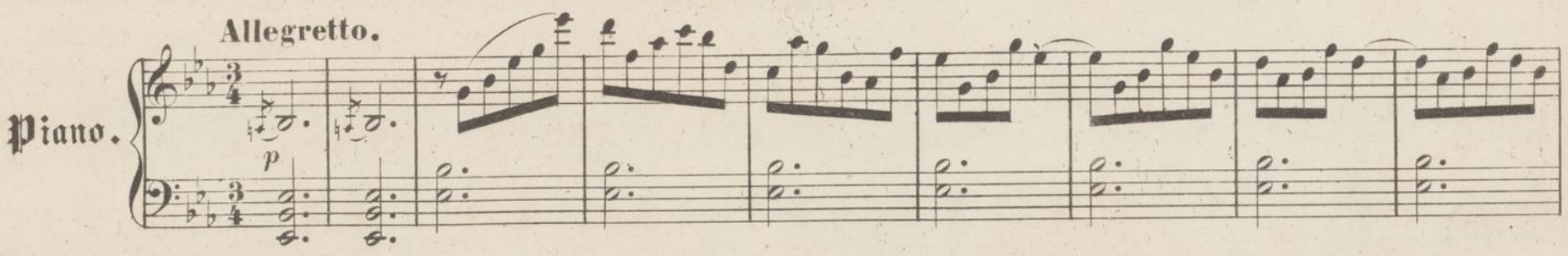

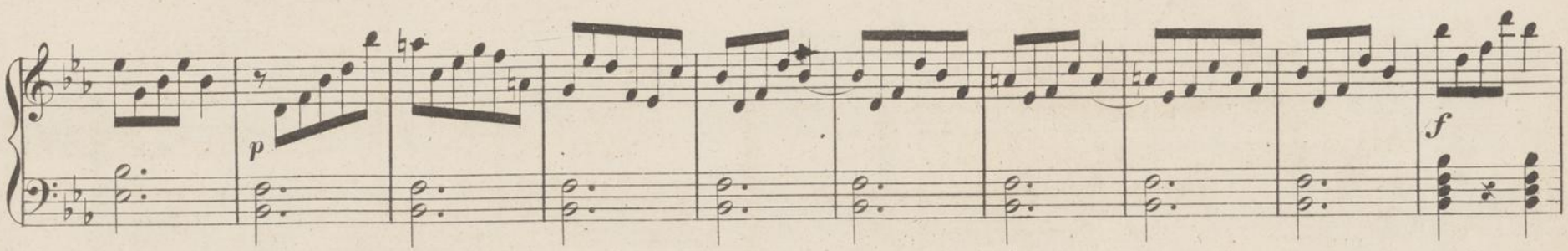

Più lento.

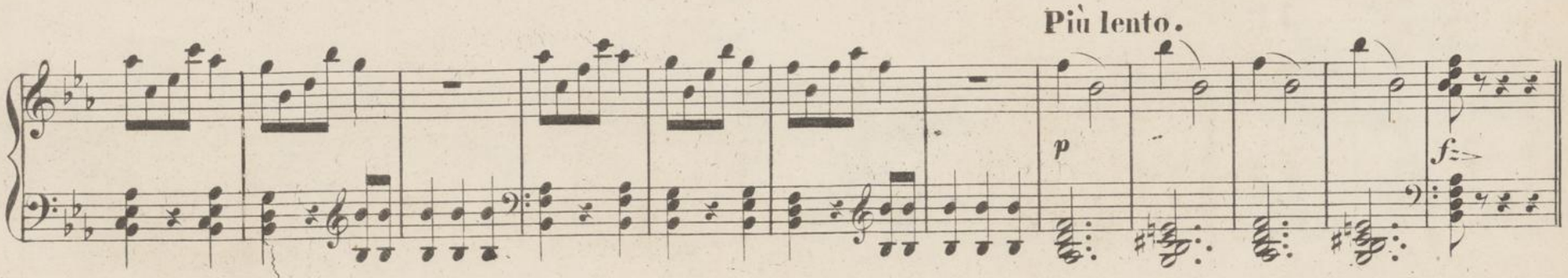

Druck von A. Eckel in Wien.

C.S.18.293.

Walzer.

1.

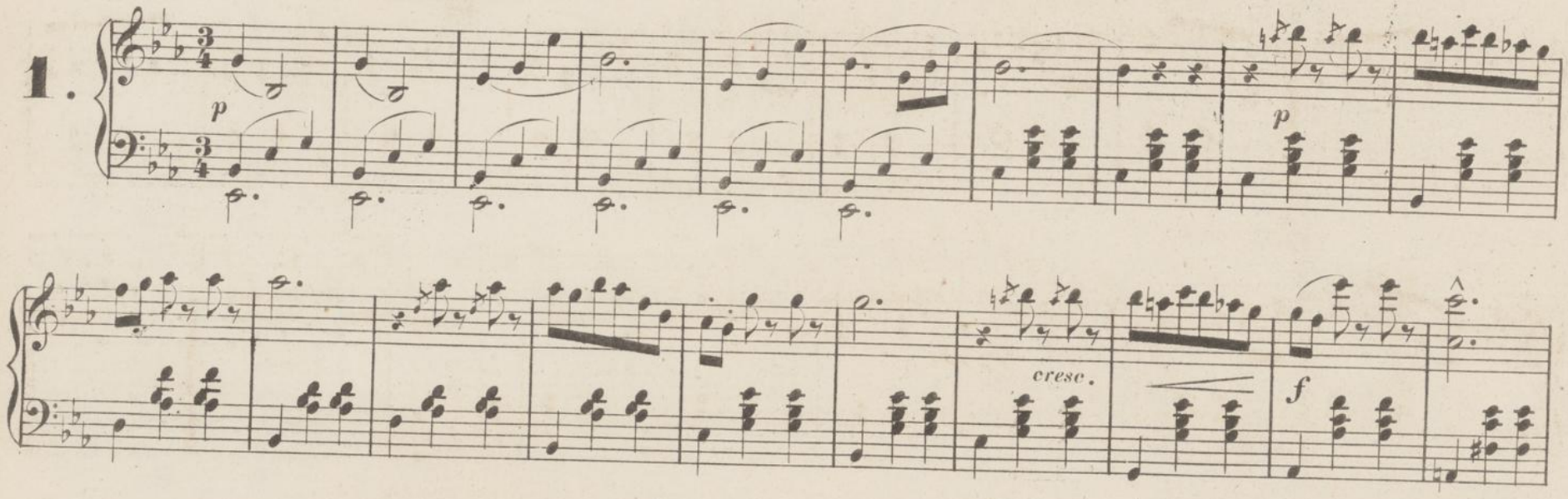

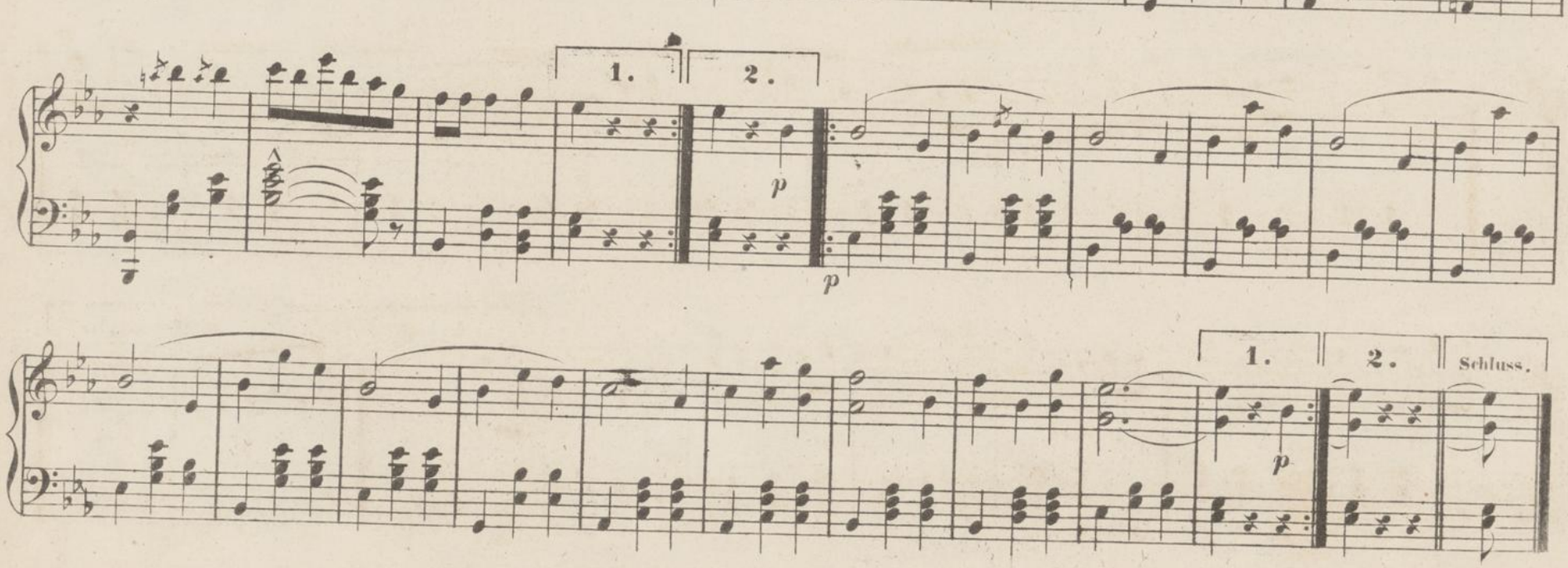

2.

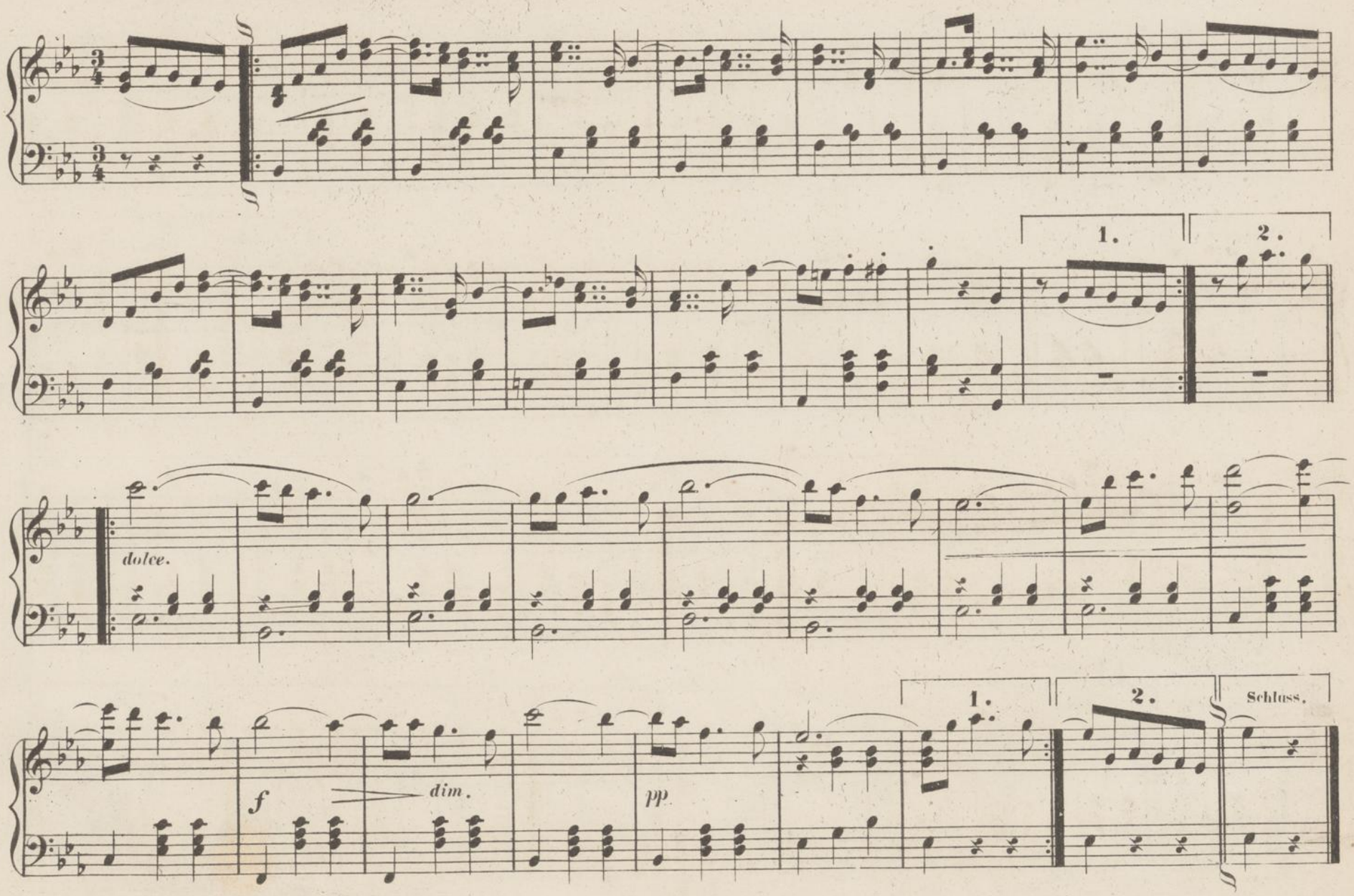

3.

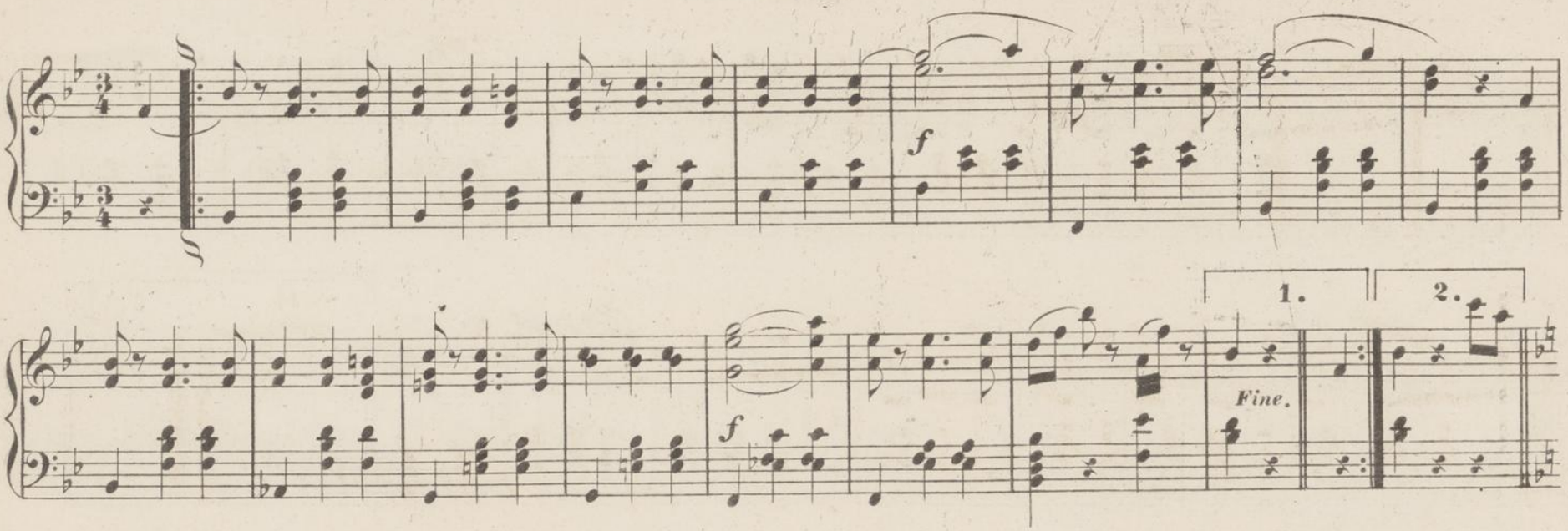

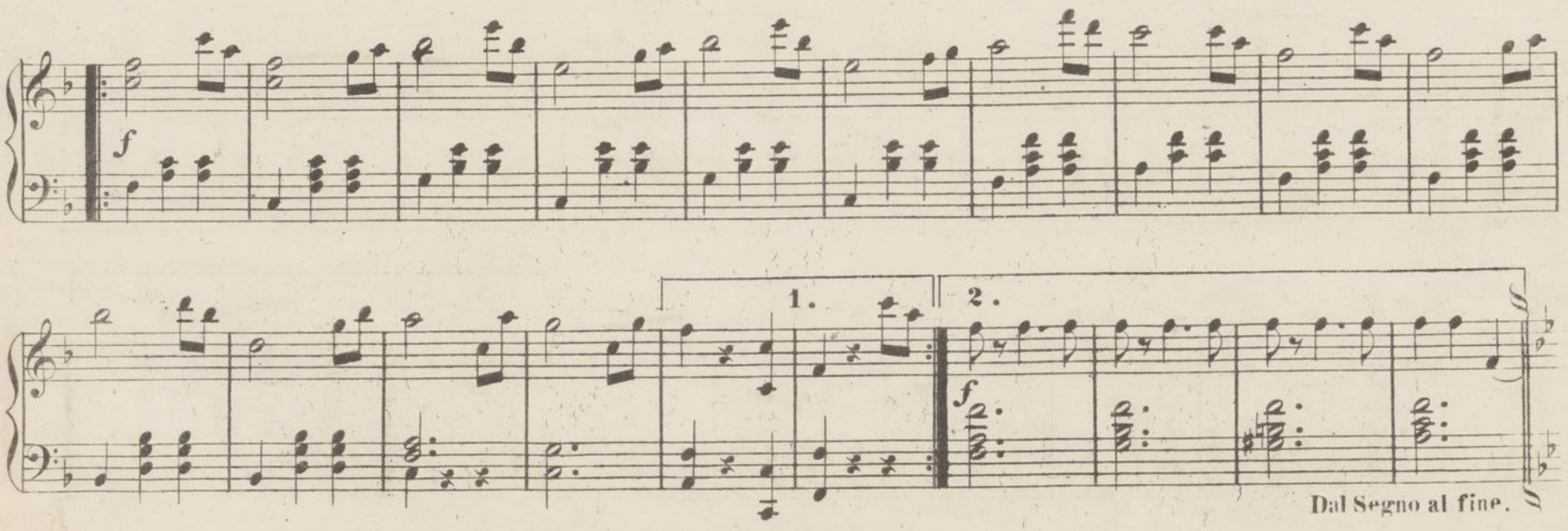

4.

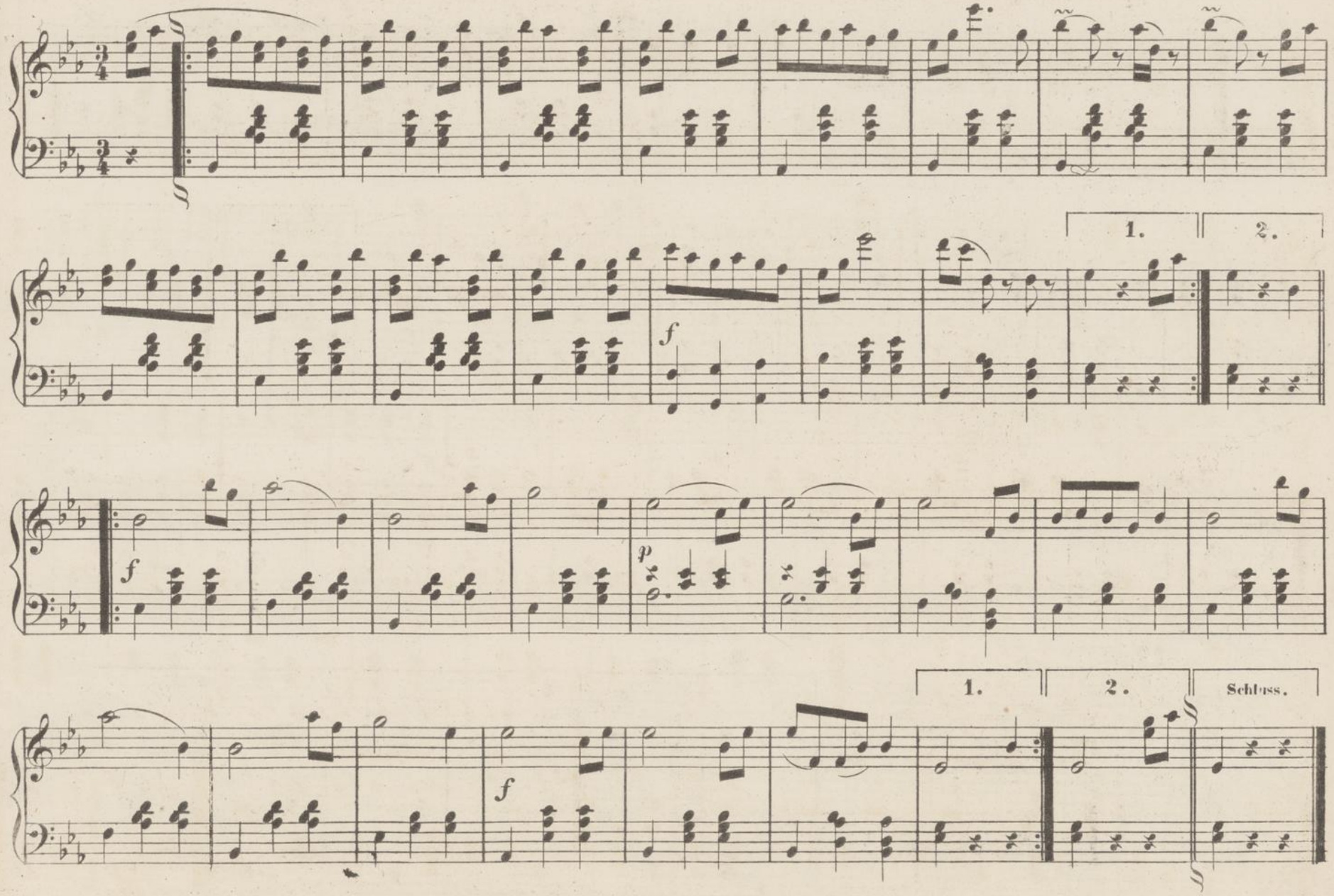

C.S.18.293

KÖNIGL. STADTBIBLIOTHEK BERLIN

5.

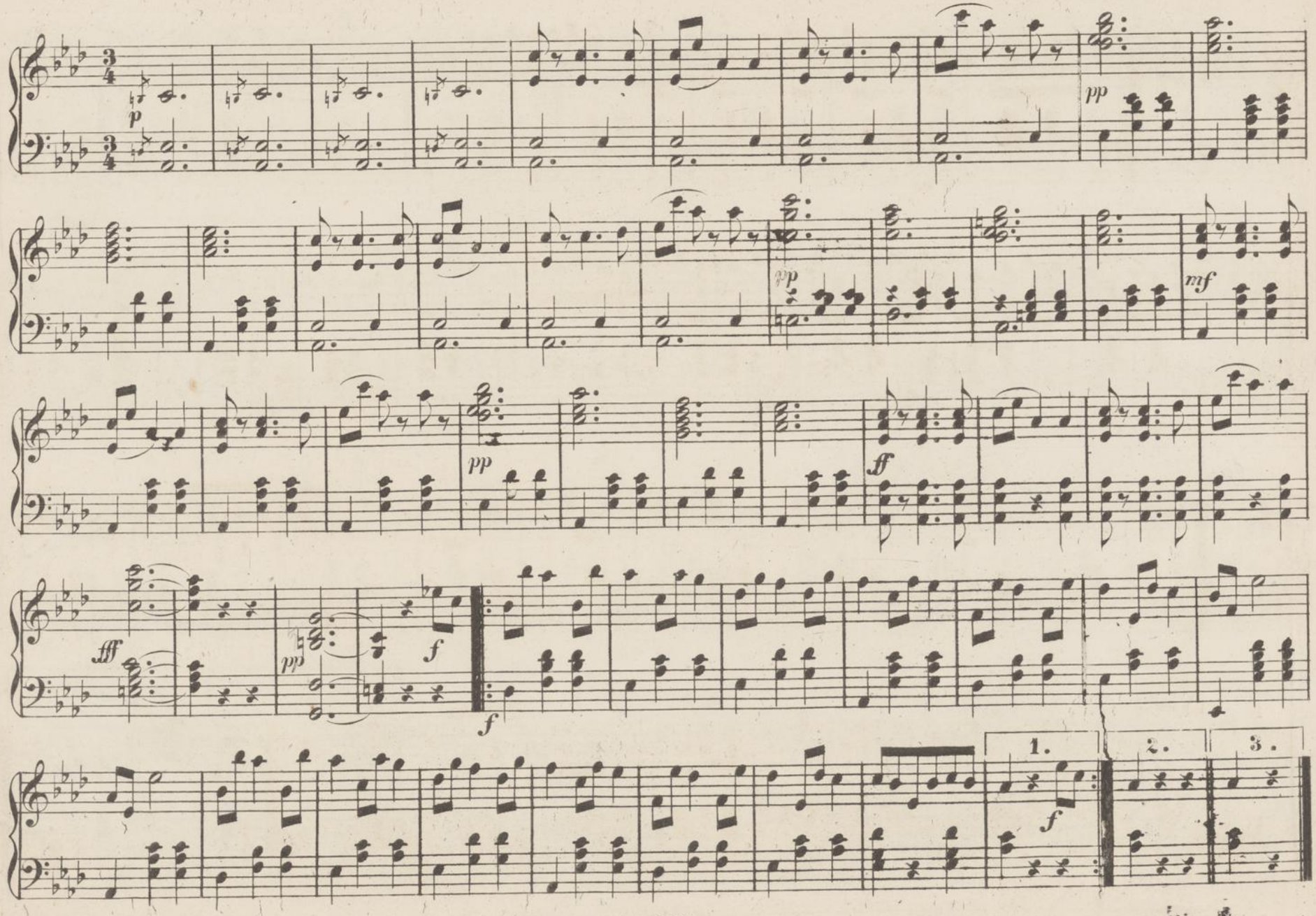

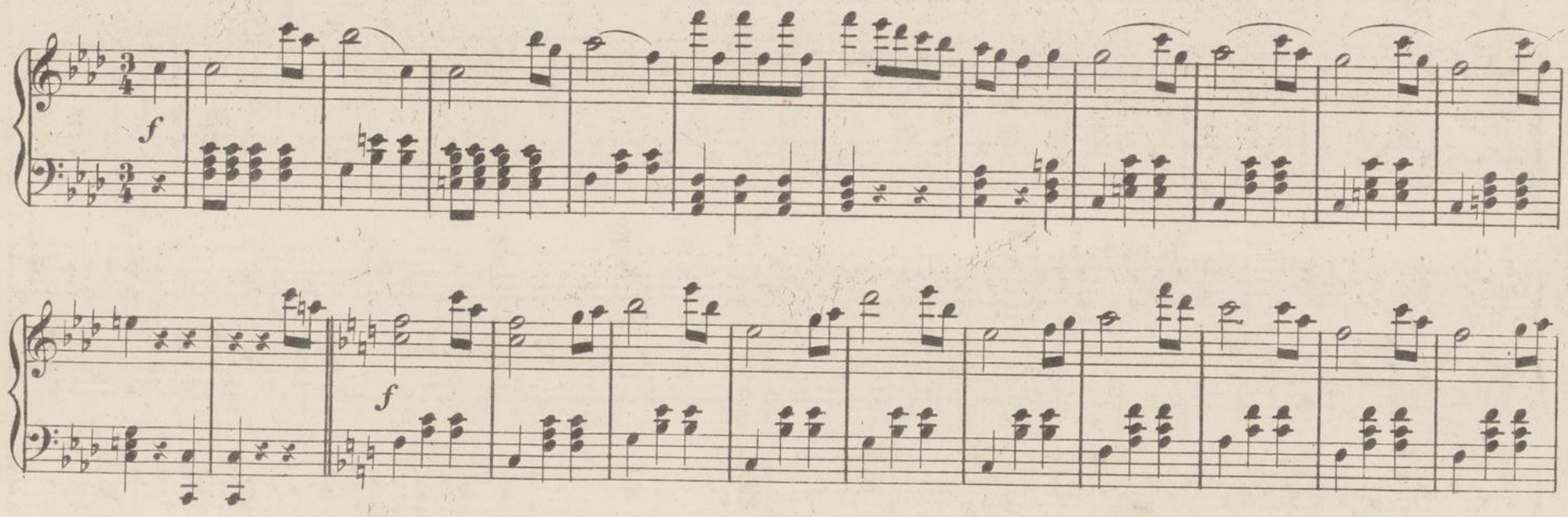
f
f
f
f

ff

p

p

cresc.

f

p

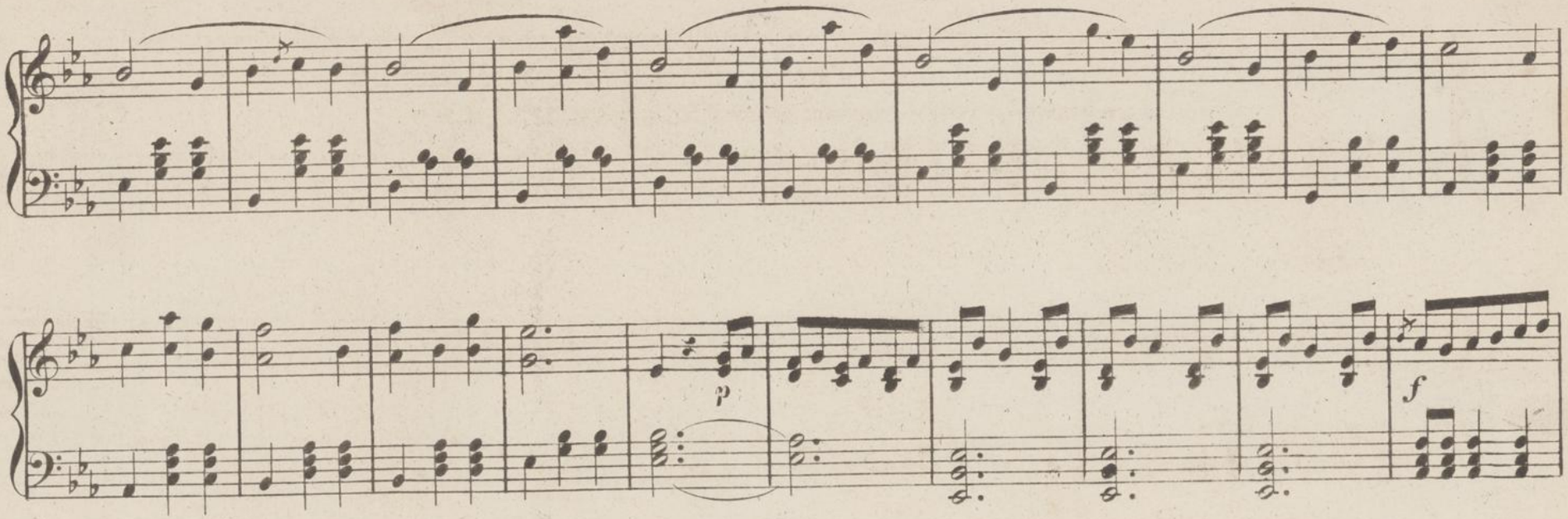
p
f

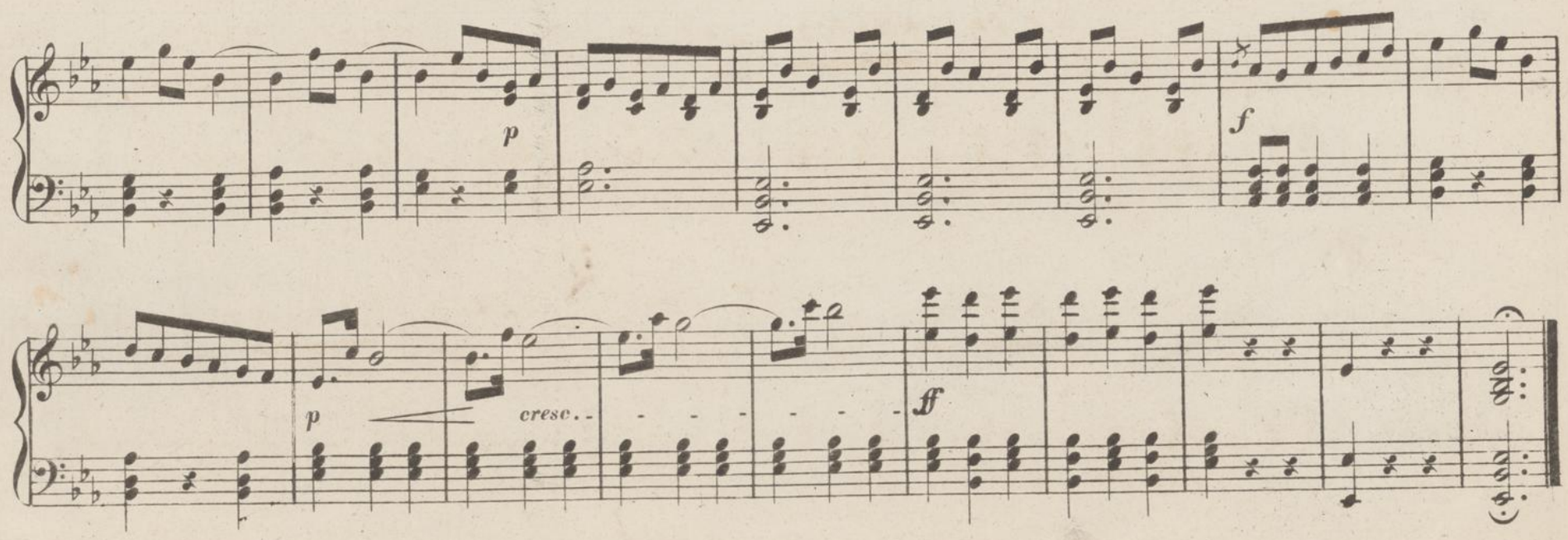
p
f
p
cresc.
ff

STADTBIBLIOTHEK