

Jänner oder Eismonath hat 31 Tage.

| N Z | Wochen- Tage. | Kalender der | | Griechischer Kalender. | Jüdischer Thebeth. 5580. | Türkischer Nabia I. 1235. |
|---|-------------------|---------------------------------|--------------------------------|------------------------------------|--------------------------------|---------------------------------|
| | | Katholiken. | Protestanten. | | | |
| 1 | Samstag | Neujahr | Neujahr | 20 Ignatius | 14 15 Sabb | 15 |
| Da Jesus geboren ward. Matth. 2. Geburt Christi. Matth. 1. | | | | | | |
| 2 | Sonntag | B₁ Macarius | B Abel Seth | 21 E₃₀ Juliana | 15 | 16 |
| 3 | Montag | Genovefa | Enoch | 22 Anastasia | 16 | 17 |
| 4 | Dienstag | Titus | Isabelle | 23 10 M. u. Cret. | 17 | 18 |
| 5 | Mittwoch | Telesphor | Simon | 24 Eugenia | 18 | 19 |
| 6 | Donnerstag | Heil. drey König | Erschein. Christ. | 25 Christfest | 19 | 20 |
| 7 | Freitag | Valentin | Naymund | 26 Flucht in Aegypt | 20 | 21 12 Esun. |
| 8 | Samstag | Severin | Erhard | 27 Stephan | 21 16 Sabb | 22 |
| Da Jesus 12 Jahr alt war. Luc. 2. Flucht in Egypten. Matth. 2. | | | | | | |
| 9 | Sonntag | B₂ Marcellin | B₁ Marcellin | 28 E₃₁ M. M. Nic | 22 | 23 |
| 10 | Montag | Paul Einsiedler | Paul Einsiedler | 29 Anschul. Kind. | 23 | 24 |
| 11 | Dienstag | Hyginus | Mathilde | 30 Anisa | 24 | 25 |
| 12 | Mittwoch | Ernest | Reinhold | 31 Melania | 25 | 26 |
| 13 | Donnerstag | Hilarius B. | Hilarius | 1 Neujahr 1820 | 26 | 27 |
| 14 | Freitag | Felix | Felix | 2 Silvester | 27 | 28 13 Esun. |
| 15 | Samstag | Maurus | Maurus | 3 Malachias | 28 17 Sabb | 29 |
| Von der Hochzeit zu Cana in Galiläa. Joh. 2. Bußpredig in Capernaum. Matth. 4. | | | | | | |
| 16 | Sonntag | B₂ N. J. J. | B₂ Marcellus | 4 D₃₂ 70 Apost. | 29 | 1 Nabia II. |
| 17 | Montag | Anton Einsiedler | Anton Einsiedl. | 5 Theopempt. | 1 Shebat | 2 |
| 18 | Dienstag | Prisca | Prisca | 6 Erschein. Christ. | 2 | 3 |
| 19 | Mittwoch | Canutus | Sara | 7 Johann T. | 3 | 4 |
| 20 | Donnerstag | Fabian u. Sebast. | Fab. u. Seb. | 8 Georg Hof. | 4 | 5 |
| 21 | Freitag | Agnes | Agnes | 9 Polyeuct | 5 | 6 14 Esun. |
| 22 | Samstag | Vincentius | Vincenz | 10 Gregor N. | 6 18 Sabb | 7 |
| Jesus heilet einen Aussätzigen. Matth. 8. B. Zachäus dem Zöllner. Luc. 19. | | | | | | |
| 23 | Sonntag | B₃ Mar. Verm. | B₃ Emerentia | 11 D₃₃ Theodosj. | 7 | 8 |
| 24 | Montag | Timotheus | Timotheus | 12 Lattiana | 8 | 9 |
| 25 | Dienstag | Pauli Bekehr. | Pauli Bekehr. | 13 Hermilus | 9 | 10 |
| 26 | Mittwoch | Polycarp | Polycarp | 14 Bät. in Sinai | 10 | 11 |
| 27 | Donnerstag | Joh. Chrysost. | Chrysostomus | 15 Paul Theb. | 11 | 12 |
| 28 | Freitag | Karolus Magn. | Karl M. | 16 Petri Kettf. | 12 | 13* 15 Esun. |
| 29 | Samstag | Franc. Sales. | Valerius | 17 Antonius | 13 19 Sabb | 14* |
| Von den Arbeitern im Weinberge. Matth. 20. Vom Pharif. und Zöllner. Luc. 18. | | | | | | |
| 30 | Sonntag | B Septuagesima | B Adelgunde | 18 D Triodjum | 14 | 15* |
| 31 | Montan | Peter Nol. | Virgilius | 19 Macarius | 15 Sreudent. | 16 |

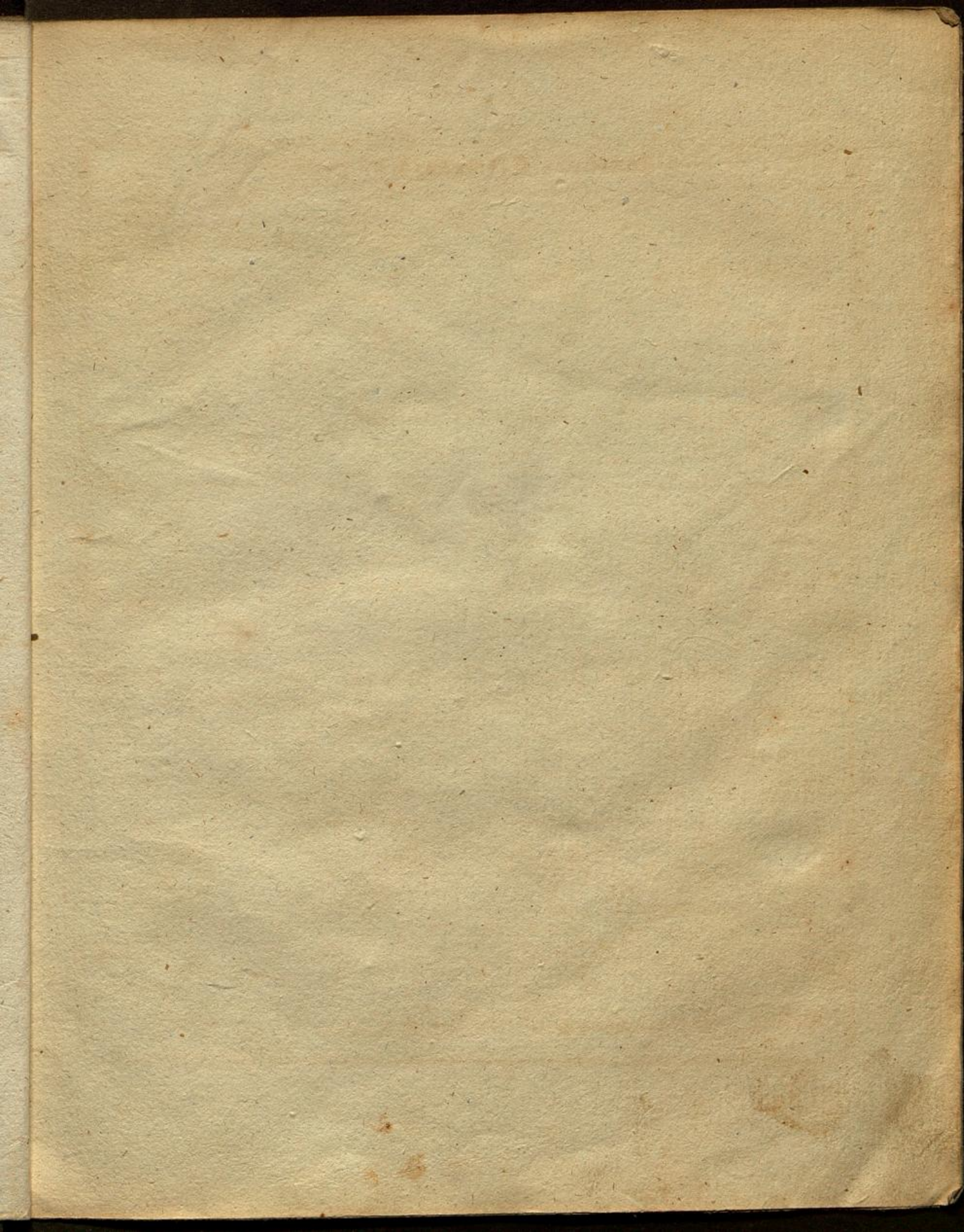

J a n u a r i u s.

| W. Z. | Wochen- Tage. | Des Mondes | | | Der Sonne | | | Gang | | Mondes- Biertel. |
|-------|------------------|--------------------|-------------------|-----------------------------|----------------|------------------|-------------------|---|--|---------------------|
| | | Länge 3 Gr | Aufg. u. M. | Unterg. u. M. | Aufg. u. M. | Unterg. u. M. | U. z. f. M. S. | M. S. | | |
| 1 | Samstag | 3 ^o 27 | 4 ^h 47 | | 7 54 | 4 6 | 3 33 | | | |
| 2 | Sonntag | 4 ^o 9 | 5 57 | Der ☉ geht bey Tag | 7 53 | 4 7 | 4 2 | | | |
| 3 | Montag | 4 21 | 7 6 | | 7 52 | 4 8 | 4 31 | | | |
| 4 | Dienstag | 5 3 | 8 13 | | 7 52 | 4 8 | 4 59 | | | |
| 5 | Mittwoch | 5 ^o 15 | 9 21 | | 7 51 | 4 9 | 5 26 | | Letstes Viertel den 8. um 5 Uhr 27 Min. Ab. | |
| 6 | Donnerstag | 5 27 | 10 27 | | 7 50 | 4 10 | 5 53 | | | |
| 7 | Freitag | 6 ^o 9 | 11 34 | | 7 49 | 4 11 | 6 19 | | | |
| 8 | Samstag | 6 21 | Morg. | | 7 48 | 4 12 | 6 45 | | | |
| 9 | Sonntag | 7 3 | 0 38 | | 7 47 | 4 13 | 7 10 | | | |
| 10 | Montag | 7 ^o 17 | 1 52 | | 7 46 | 4 14 | 7 35 | | Neumond den 15. um 5 Uhr 58 Min. Ab. | |
| 11 | Dienstag | 8 0 | 3 9 | | unter ☉ | 7 45 | 4 15 | 8 0 | | |
| 12 | Mittwoch | 8 ^o 14 | 4 27 | 7 44 | | 4 16 | 8 24 | | | |
| 13 | Donnerstag | 8 28 | 5 46 | 7 43 | | 4 17 | 8 48 | | | |
| 14 | Freitag | 9 ^o 13 | 6 59 | 7 42 | | 4 18 | 9 10 | | | |
| 15 | Samstag | 9 28 | 8 1 | 3 ^h 43 | | 7 41 | 4 19 | 9 33 | | |
| 16 | Sonntag | 10 ^o 14 | | 5 11 | | 7 40 | 4 20 | 9 54 | Erstes Viertel den 22. um 9 Uhr 45 Min. Morg. | |
| 17 | Montag | 10 29 | | 6 51 | | 7 39 | 4 21 | 10 15 | | |
| 18 | Dienstag | 11 ^o 14 | | 8 18 | | 7 38 | 4 22 | 10 35 | | |
| 19 | Mittwoch | 11 28 | | 9 38 | | 7 37 | 4 23 | 10 54 | | |
| 20 | Donnerstag | 0 ^o 12 | | 10 56 | | 7 36 | 4 24 | 11 13 | | |
| 21 | Freitag | 0 26 | | Morg. | 7 34 | 4 26 | 11 30 | | | |
| 22 | Samstag | 1 ^o 9 | | 0 10 | 7 33 | 4 27 | 11 47 | Bollmond den 30. um 6 Uhr 50 Min. Morg. | | |
| 23 | Sonntag | 1 22 | | 1 26 | 7 31 | 4 29 | 12 4 | | | |
| 24 | Montag | 2 5 | | 2 43 | 7 30 | 4 30 | 12 19 | | | |
| 25 | Dienstag | 2 ^o 18 | | 3 59 | 7 29 | 4 31 | 12 33 | | | |
| 26 | Mittwoch | 3 0 | | 5 8 | 7 27 | 4 33 | 12 47 | Die ☉ tritt in den ♊ den 21. um 2 Uhr 50 Min. Morgens. | | |
| 27 | Donnerstag | 3 ^o 12 | | 6 8 | 7 26 | 4 34 | 13 0 | | | |
| 28 | Freitag | 3 24 | | 6 55 | 7 25 | 4 35 | 13 12 | | | |
| 29 | Samstag | 4 ^o 6 | | 3 ^h 35 | 7 23 | 4 37 | 13 24 | | | |
| 30 | Sonntag | 4 18 | | 4 45 | 7 22 | 4 38 | 13 34 | | | |
| 31 | Montag | 5 0 | | 5 53 | 7 21 | 4 39 | 13 43 | | | |

Saturnus erscheint bis 9 Uhr Abends am westlichen Himmel, Jupiter bis 6 Uhr, Mars ist die ganze Nacht sichtbar, Venus ist Abend-Merkur Morgenstern.

Jänner. Soll überhaupt trocken und nicht kalt seyn. Da die früheren Jahrgänge dieses Kalenders die muthmaßliche Witterung angaben, so werden auch in Zukunft dergl. Notizen mitgegeben.

Hornung oder Thau Monat, hat 29 Tage.

| W A | Wochen- tage. | Kalender der | | Griechischer Kalender. | Der Juden Shebat. | Der Türken Rabia II. |
|--|------------------|----------------------|---------------------|---------------------------|------------------------|-------------------------|
| | | Katholiken. | Protestanten. | | | |
| 1 | Dienstag | Ignat. Mart. | Brigitte | 20 Euthimius | 16 | 17 |
| 2 | Mittwoch | <i>Mar. Lichtm.</i> | <i>Mar. Reinig.</i> | 21 Maximus | 17 | 18 |
| 3 | Donnerstag | Blasius | Blasius | 22 Timotheus | 18 | 19 |
| 4 | Freitag | Veronica | Veronica | 23 Clemens | 19 | 20 16 <i>Esom.</i> |
| 5 | Samstag | Agatha | Agatha. | 24 Xenca | 20 20 <i>Sabb.</i> | 21 |
| Vom Samen und vielerley Keckern. Luc. 8. Vom verlorenen Sohn. Luc. 15. | | | | | | |
| 6 | <i>Sonntag</i> | <i>B Sexagesima</i> | <i>B Dorothea</i> | 25 <i>D Gregor</i> | 21 | 22 |
| 7 | Montag | Romuald | Richard | 26 Xenophon | 22 | 23 |
| 8 | Dienstag | Joh. v. Mattha | Salomon | 27 Chrysostom. | 23 | 24 |
| 9 | Mittwoch | Apollonia | Apollonia | 28 Ephrem | 24 | 25 |
| 10 | Donnerstag | Scholastica | Gabriel | 29 Ignatius | 25 | 26 |
| 11 | Freitag | Euphrosina | Euphrosine | 30 Hypolitus | 26 | 27 17 <i>Esom.</i> |
| 12 | Samstag | Eulalia | Eulalie | 31 Chr. Joh. | 27 21 <i>Sabb.</i> | 28 |
| Vom Blinden bey Jericho. Luc. 18. Vom letzten Gericht. Matth. 25. | | | | | | |
| 13 | <i>Sonntag</i> | <i>B Quinquages.</i> | <i>B Fulcran</i> | 1 <i>D Februar</i> | 28 | 29 |
| 14 | Montag | Valentin M. | Valentin | 2 <i>Mar. Reinig.</i> | 29 | 30 <i>Tomada I.</i> |
| 15 | Dienstag | Fastnacht | Fastnacht | 3 Simeon | 30 | 2 |
| 16 | Mittwoch | Aschermittw. | Aschermittw. | 4 Isidor | 1 <i>Adar.</i> | 3 |
| 17 | Donnerstag | Iulianus | Constantin | 5 Agatha | 2 | 4 |
| 18 | Freitag | Wundmahl Ch. | Susanna | 6 Bucalus | 3 | 5 18 <i>Esom.</i> |
| 19 | Samstag | Gabinus | Gabinus | 7 Parthenius | 4 22 <i>Sabb.</i> | 6 |
| Jes. wieh vom Teufel versucht. Matth. 4. Von Fasten und Almosen. Matth. 6. | | | | | | |
| 20 | <i>Sonntag</i> | <i>B 1 Inuocabit</i> | <i>B 1 Eucharis</i> | 8 <i>D 1 Theodor.</i> | 5 | 7 |
| 21 | Montag | Elenora | Elenora | 9 Nicephor | 6 | 8 |
| 22 | Dienstag | Petri Stuhl. | Petri Stuhl. | 10 Charalamp. | 7 | 9 |
| 23 | Mittwoch | Quatember † | Quatember | 11 Aschermittw. | 8 | 10 |
| 24 | Donnerstag | Schalttag | Schalttag | 12 Meletius | 9 | 11 |
| 25 | Freitag | Matth. Ap. † | Nathias | 13 Martinian | 10 | 12 19 <i>Esom.</i> |
| 26 | Samstag | Walburga † | Victorin | 14 Aurentius | 11 23 <i>Sabb.</i> | 13* |
| Von der Verkündung Christi. Matth. 17. Vom kanaischen Weibe. Matth. 15. Vom Mithanael. Job. 1. | | | | | | |
| 27 | <i>Sonntag</i> | <i>A 2 Neminsc.</i> | <i>A 2 Gotthilf</i> | 15 <i>D 2 Onesimus</i> | 12 | 14* |
| 28 | Montag | Leander | Leander | 16 Pamphilus | 13 <i>Fasten Endes</i> | 15* |
| 29 | Dienstag | Romanus | Romanus | 17 Theodor | 14 <i>Purim ober*</i> | 16 |
| | | | | | 15 <i>Samansfest.</i> | |

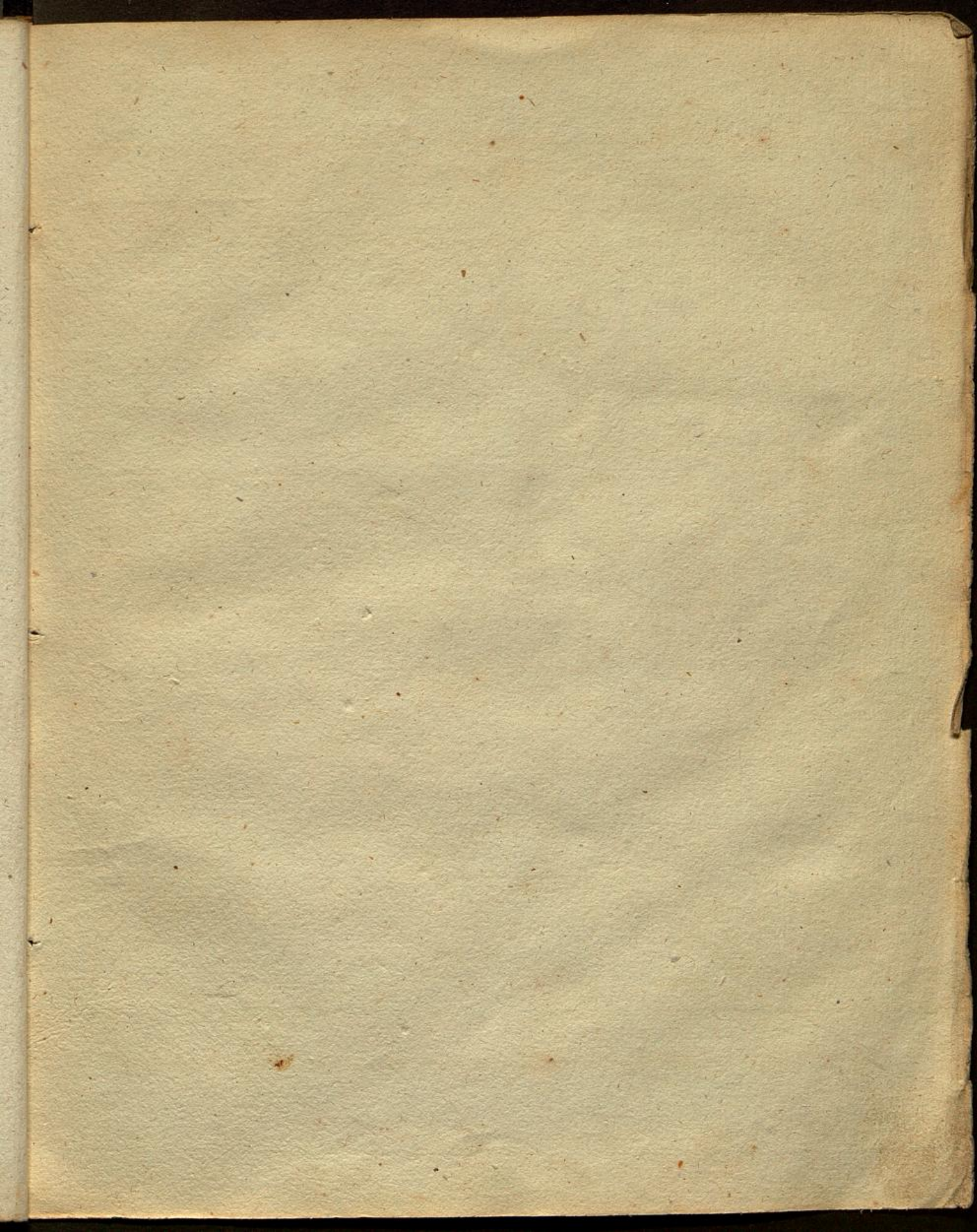

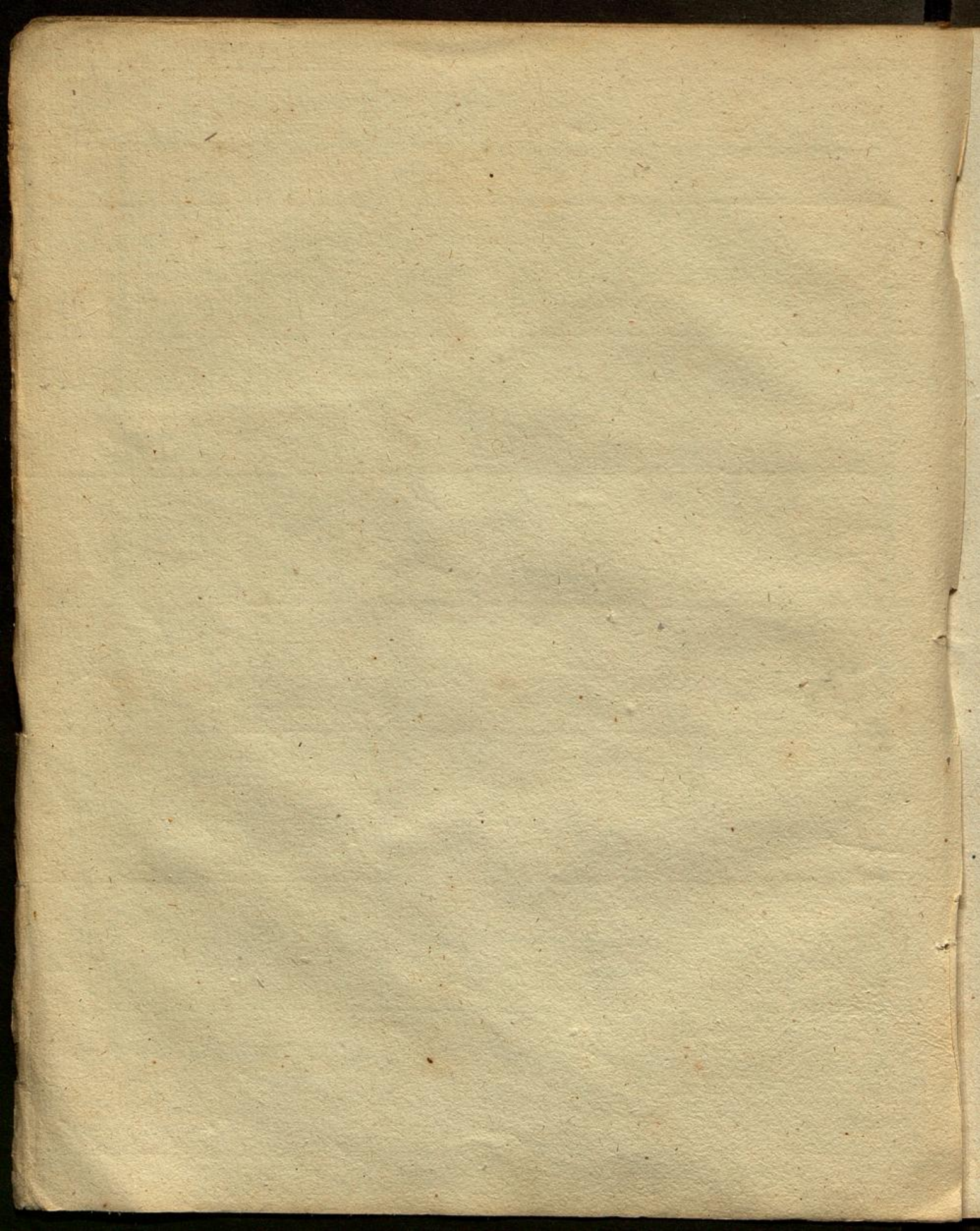

F e b r u a r i u s.

| N. Z. | Wochen- Tage. | Des Mondes | | | Der Sonne | | Gang | | Mondes- Viertel. |
|-------|------------------|-----------------|-----------------|---------------------|------------------|------------------|-------------------|----------------------------------|---------------------------------|
| | | Länge 3. G. | Aufg. u. M. | Unterg. u. M. | Aufg. u. M. | Unterg. u. M. | u. z. f. M. S. | | |
| 1 | Dienstag | 5 ¹² | 7 ⁴ | | 7 20 | 4 40 | 13 53 | | |
| 2 | Mittwoch | 5 23 | 8 7 | Der ☉ geht bey Tag | 7 18 | 4 42 | 14 1 | | |
| 3 | Donnerstag | 6 ⁵ | 9 16 | | 7 16 | 4 44 | 14 8 | | |
| 4 | Freitag | 6 17 | 10 25 | | 7 15 | 4 45 | 14 14 | | |
| 5 | Samstag | 7 0 | 11 35 | | 7 14 | 4 46 | 14 20 | | |
| 6 | Sonntag | 7 ¹² | Morg. | | 7 12 | 4 48 | 14 24 | Letztes Viertel den 7. um 10 Uhr | |
| 7 | Montag | 7 25 | 0 44 | | 7 10 | 4 50 | 14 28 | 19 M. Morg. | |
| 8 | Dienstag | 8 7 | 1 1 | | 7 8 | 4 52 | 14 31 | | |
| 9 | Mittwoch | 8 22 | 2 18 | | 7 6 | 4 54 | 14 34 | | |
| 10 | Donnerstag | 9 ⁷ | 4 35 | | 7 5 | 4 55 | 14 36 | | |
| 11 | Freitag | 9 21 | 5 38 | | unter. | 7 4 | 4 56 | 14 37 | Neumond den 14. um 4 Uhr 23 |
| 12 | Samstag | 10 ⁶ | 6 28 | 7 2 | | 4 58 | 14 37 | M. Morg. | |
| 13 | Sonntag | 10 22 | 7 5 | 7 1 | | 4 59 | 14 36 | | |
| 14 | Montag | 11 ^X | 7 29 | 5 ³⁴ | 6 59 | 5 1 | 14 35 | | |
| 15 | Dienstag | 11 22 | | 7 4 | 6 57 | 5 3 | 14 33 | | |
| 16 | Mittwoch | 0 ^V | 8 29 | Der ☉ geht Morg. | 6 56 | 5 4 | 14 30 | Erstes Viertel den 20. um 11 Uhr | |
| 17 | Donnerstag | 0 21 | 9 53 | | 6 54 | 5 6 | 14 26 | 20 M. Ab. | |
| 18 | Freitag | 1 ^X | 11 15 | | 6 52 | 5 8 | 14 22 | | |
| 19 | Samstag | 1 20 | Morg. | | 6 50 | 5 10 | 14 17 | | |
| 20 | Sonntag | 2 2 | 0 29 | | 6 48 | 5 12 | 14 11 | | |
| 21 | Montag | 2 ¹⁴ | 1 47 | | bey Tage auf. | 6 46 | 5 14 | 14 5 | Vollmond den 29. um 1 Uhr 59 M. |
| 22 | Dienstag | 2 27 | 2 59 | | | 6 45 | 5 15 | 13 57 | Ab. |
| 23 | Mittwoch | 3 ⁹ | 4 5 | | | 6 47 | 5 17 | 13 49 | |
| 24 | Donnerstag | 3 21 | 4 57 | | | 6 42 | 5 18 | 13 41 | Die ☉ tritt in die X den 19. um |
| 25 | Freitag | 4 3 | 5 36 | | | 6 40 | 5 20 | 13 32 | 5 Uhr 44 M. Abends. |
| 26 | Samstag | 4 ¹⁵ | 6 4 | 6 38 | | 5 22 | 13 22 | | |
| 27 | Sonntag | 4 27 | 6 23 | 6 37 | | 5 23 | 13 8 | | |
| 28 | Montag | 5 ⁹ | 4 ⁵³ | 6 38 | | 5 25 | 13 0 | | |
| 29 | Dienstag | 5 20 | 5 59 | 6 34 | | 5 26 | 12 50 | | |

Saturnus erscheint bis 8 Uhr Abends am westlichen Himmel, Jupiter nähert sich den Sonnenstrahlen, Mars ist die ganze Nacht sichtbar, Venus ist glänzender Abend, Merkur Morgenstern.

Februar. Der Anfang dieses Monats soll angenehm und lustig seyn, von 13. bis 18. gibt es Schnee, vom 19. bis zu Ende ziemlich strenge Kälte.

März oder Lenzmonath, hat 31 Tage.

| N ^o | Wochen Tage. | Kalender der | | Griechischer Kalender. | Jüdischer Udar. | Türkischer Tomada I. |
|--|-----------------|------------------------|-----------------------|---------------------------|-----------------------|-------------------------|
| | | Katholiken. | Protestanten. | | | |
| 1 | Mittwoch | Albinus | Albin | 18 | Quatember | 1 |
| 2 | Donnerstag | Simplicius | Simplicius | 19 | Archippus | 16 |
| 3 | Freitag | Kunigunde | Kunigunde | 20 | Leo v. Cat. | 17 |
| 4 | Samstag | Kasimir | Adrian | 21 | Timotheus | 18 |
| Jesus treibt einen Teufel aus. Luc. 11. B. Stichtbrüchigen. Marc. 2. | | | | | | |
| 5 | Sonntag | A 3 Oculi | A 3 Fridrich | 22 | D 3 M. M. Eug. | 19 |
| 6 | Montag | Evagrius | Fridolin | 23 | Polycarp | 20 |
| 7 | Dienstag | Thom. Aq. | Felicitas | 24 | Schalttag | 21 |
| 8 | Mittwoch | Joh. v. Gott. | Philemon | 25 | Haupt Joh. | 22 |
| 9 | Donnerstag | Francisca | Gotthold | 26 | Tarotius | 23 |
| 10 | Freitag | 40 Martyr. | Alexander | 27 | Porphyrus | 24 |
| 11 | Samstag | Heraclius | Rosine | 28 | Procopius | 25 |
| Jesus speiset 5000 Mann. Joh. 6. Nachfolge Christi. Marc. 8. | | | | | | |
| 12 | Sonntag | A 4 Lätare | A 4 Gregor | 29 | E 4 Basilus | 26 |
| 13 | Montag | Rosina | Ernest | 1 | März. | 27 |
| 14 | Dienstag | Nathildis | Zacharias | 2 | Theodor | 28 |
| 15 | Mittwoch | Longinus | Christoph | 3 | Eutropius | 29 |
| 16 | Donnerstag | Heribert | Henriette | 4 | Gerasimus | 1 |
| 17 | Freitag | Gertrud | Gertrud | 5 | Conon M. | 2 |
| 18 | Samstag | Eduard | Anselmus | 6 | M. M. Amuo | 3 |
| Die Juden wollten Jesu steinigen. Joh. 8. Vom besessenen Stummen. Marc. 9. | | | | | | |
| 19 | Sonntag | A 5 Judica | A 5 Joseph | 7 | E 5 Basilus | 4 |
| 20 | Montag | Archippus | Hubert | 8 | Theophilact | 5 |
| 21 | Dienstag | Benedict | Benedict | 9 | M. M. Sebast. | 6 |
| 22 | Mittwoch | Octavian | Casimir | 10 | Quadrat | 7 |
| 23 | Donnerstag | Victorian | Eberhard | 11 | Sophron | 8 |
| 24 | Freitag | 7 Schmerz. Mar. | Gabriel | 12 | Theophanes | 9 |
| 25 | Samstag | Mar. Verkünd. | Mar. Verkünd. | 13 | Nicephorus | 10 |
| Vom Eintritte Christi zu Jerusalem. Matth. 27. Von den Ohnen Bebedal. Marc. 10. | | | | | | |
| 26 | Sonntag | A 6 Palmsonntag | A 6 Emanuel | 14 | E 6 Benedict | 11 |
| 27 | Montag | Rupertus | Rupert | 15 | Agajus | 12 |
| 28 | Dienstag | Gunttram | Malchus | 16 | Sabinus | 13 |
| 29 | Mittwoch | Cyrellus | Eustachius | 17 | Alexius | 14 |
| 30 | Donnerstag | Gründonnerstag | Gründonnerstag | 18 | Cyrell | 15 |
| 31 | Freitag | Charfreitag | Charfreitag | 19 | Chers. Dar. | 16 |

18 20 Esum.

18 24 Sabb.

25 21 Esun.

25 25 Sabb.

1 Tomada II

3 22 Esun.

3 26 Sabb.

10 23 Esun.

10 27 Sabb.

17 24 Esun.

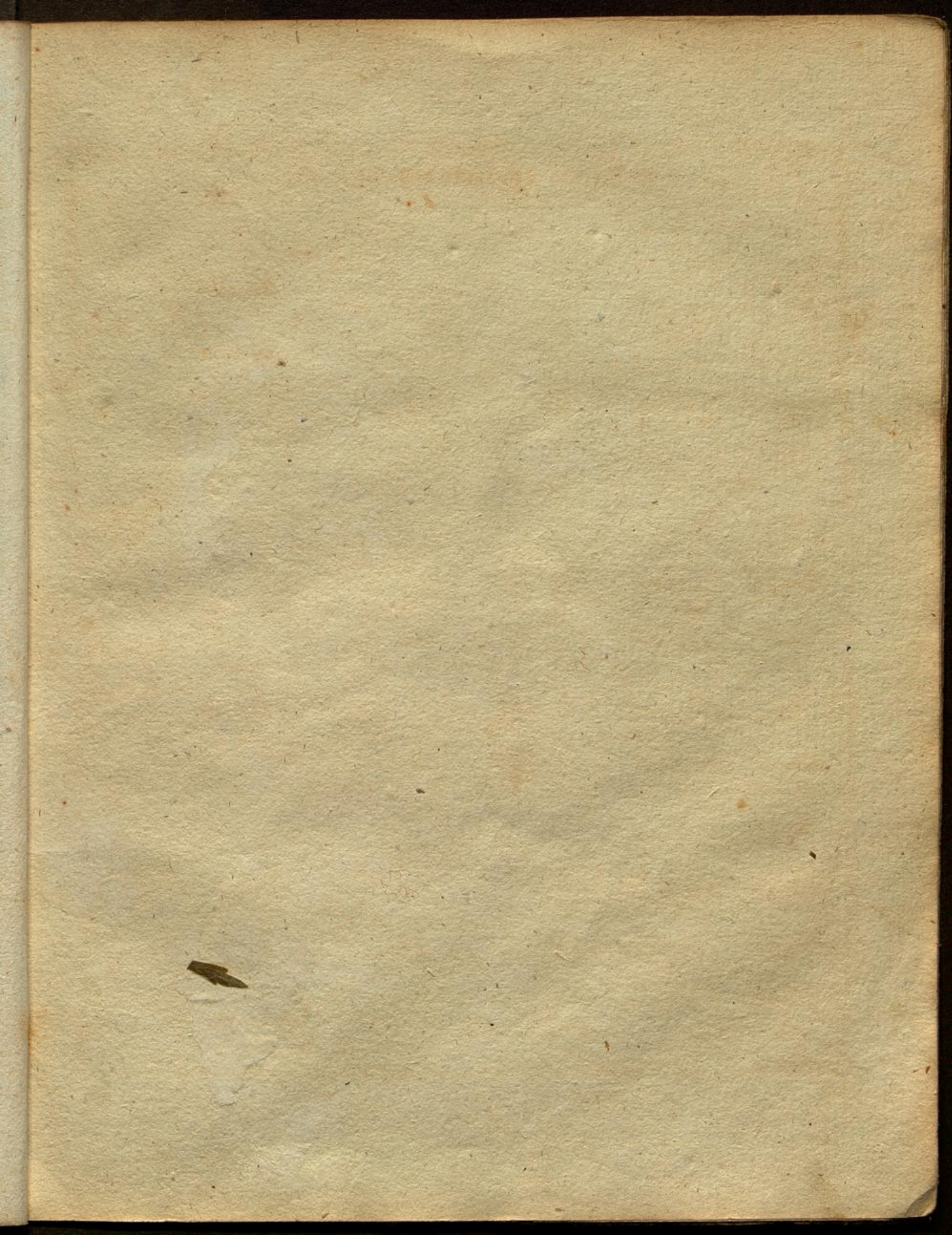

M a r t i u s.

| W. Z. | Wochen- Tage. | Des Mondes | | | Der Sonne | | Gang | | Mondes- Viertel. |
|-------|------------------|--------------------|-----------------------------|-----------------------|----------------|------------------|-------------------|---|---|
| | | Länge 3. G. | Aufg. u. M. | Unterg. u. M. | Aufg. u. M. | Unterg. u. M. | u. z. f. M. S. | | |
| 1 | Mittwoch | 6 ^h 2 | 7 ^h 17 | | 6 33 | 5 27 | 12 37 | | |
| 2 | Donnerstag | 6 ^h 14 | 8 9 | Der ☉ geht bey Tag | 6 31 | 5 29 | 12 25 | | |
| 3 | Freitag | 6 27 | 9 28 | | 6 30 | 5 30 | 12 12 | | |
| 4 | Samstag | 7 ^m 9 | 10 39 | | 6 28 | 5 32 | 11 59 | | |
| 5 | Sonntag | 7 22 | 11 50 | | 6 26 | 5 34 | 11 45 | | |
| 6 | Montag | 8 ^h 5 | Morg. | | 6 24 | 5 36 | 11 31 | | |
| 7 | Dienstag | 8 18 | 1 6 | | 6 22 | 5 38 | 11 16 | Lehtes Viertel den 7. um 11 Uhr 17 Min. Ab. | |
| 8 | Mittwoch | 9 2 | 2 21 | | 6 21 | 5 39 | 11 1 | | |
| 9 | Donnerstag | 9 ^h 16 | 3 29 | | 6 19 | 5 41 | 10 46 | | |
| 10 | Freitag | 10 0 | 4 24 | | 6 17 | 5 43 | 10 30 | | |
| 11 | Samstag | 10 ^h 15 | 5 5 | | unter. | 6 16 | 5 44 | 10 14 | Neumond den 14. um 2 Uhr 27 M. Ab. |
| 12 | Sonntag | 11 0 | 5 33 | 6 14 | | 5 46 | 9 58 | | |
| 13 | Montag | 11 ^h 15 | 5 55 | 6 12 | | 5 48 | 9 41 | | |
| 14 | Dienstag | 0 0 | 6 13 | 6 10 | | 5 50 | 9 24 | | |
| 15 | Mittwoch | 0 ^h 16 | | 6 9 | | 5 51 | 9 7 | | |
| 16 | Donnerstag | 0 29 | Der ☉ geht bey Tage auf. | 8 51 | | 6 8 | 5 52 | 8 50 | Erstes Viertel den 21. um 3 Uhr 6 M. Ab. |
| 17 | Freitag | 1 ^h 13 | | 10 16 | | 6 6 | 5 54 | 8 33 | |
| 18 | Samstag | 1 27 | | 11 44 | | 6 4 | 5 56 | 8 15 | |
| 19 | Sonntag | 2 ^h 10 | | Morg. | | 6 2 | 5 58 | 7 57 | |
| 20 | Montag | 2 23 | | 0 49 | | 6 0 | 6 0 | 7 39 | |
| 21 | Dienstag | 3 ^h 6 | | bey Tage auf. | 2 2 | 5 58 | 6 2 | 7 21 | Vollmond den 29. um 7 Uhr 51 M. Ab. |
| 22 | Mittwoch | 3 18 | | | 3 0 | 5 56 | 6 4 | 7 2 | |
| 23 | Donnerstag | 4 0 | | | 3 42 | 5 54 | 6 6 | 6 44 | |
| 24 | Freitag | 4 ^h 12 | | | 4 13 | 5 53 | 6 7 | 6 25 | |
| 25 | Samstag | 4 23 | | | 4 37 | 5 51 | 6 9 | 6 7 | |
| 26 | Sonntag | 5 ^h 5 | 4 56 | | 5 49 | 6 11 | 5 48 | Die ☉ tritt in den V den 19 um 5 Uhr 25 M. Ab. | |
| 27 | Montag | 5 17 | 5 11 | | 5 47 | 6 13 | 5 29 | | |
| 28 | Dienstag | 5 29 | 5 23 | | 5 45 | 6 15 | 5 11 | | |
| 29 | Mittwoch | 6 ^h 11 | 6 ^h 12 | | 5 36 | 5 44 | 6 16 | 4 52 | |
| 30 | Donnerstag | 6 23 | 7 22 | | 5 42 | 6 18 | 4 34 | | |
| 31 | Freitag | 7 ^m 6 | 8 36 | 5 41 | 6 19 | 4 15 | | | |

Saturnus eilet in die Sonnenstrahlen, Jupiter ist in denselben, Mars ist bis 4 Uhr Morgens sichtbar, Venus ist Abendstern, Merkur ist in den Sonnenstrahlen.

Wäg. Fängt an mit kaltem Wetter des Morgens und des Abends thauet es, den 8. 9. Regen und Schnee unter einander, 10. bis 21. kalt, 21. früh pflegt es zu frieren, die Tage aber sind meistens schön und lustig.

April oder Ostermonath, hat 30 Tage.

| W Z | Wochen- Tage. | Kalender der | | Griechischer Kalender. | Jüdischer Nisan. | Türkischer Somada II. |
|--------|------------------|--|-----------------------|---------------------------------------|---------------------|--------------------------|
| | | Katholiken. | Protestanten. | | | |
| 1 | Samstag | Charssamstag | Florentin | 20 M. N. Sab. | 1728 Sabb. | 18 |
| | | Von der Auferstehung Christi Marc. 16. | | Magdalenens Fußsalbung Marc. 10. | | |
| 2 | Sonntag | A Ostersonntag | A Ostersonntag | 21 E 7 Jacob | 18 | 19 |
| 3 | Montag | Ostermontag | Ostermontag | 22 Basilus | 19 | 20 |
| 4 | Dienstag | Isidor | Ambrosius | 23 Nicomedes | 20 | 21 |
| 5 | Mittwoch | Vincenz | Hoseas | 24 Zacharias | 21 Siebtz | 22 |
| 6 | Donnerstag | Coelestinus | Trenäus | 25 Mar. Verk. | 22 Off. End | 23 |
| 7 | Freitag | Hermann | Egesippus | 26 Gabriel | 23 | 24 25 Sum. |
| 8 | Samstag | Dionysius | Apollonius | 27 Matrona | 24 29 Sabb. | 25 |
| | | Jesús kommt durch verschlossene Thüren. Job. 10. | | Im Anfange war das Wort. Job. 1. | | |
| 9 | Sonntag | A 1 Quasimodo | A 2 Demetrius | 28 E 2 Oftern | 25 | 26 |
| 10 | Montag | Ezechiel | Daniel | 29 Marcus | 26 | 27 |
| 11 | Dienstag | Leo Pabst | Julius | 30 Joh. Elim. | 27 | 28 |
| 12 | Mittwoch | Julius | Eustorgius | 31 Hypatius | 28 | 29 |
| 13 | Donnerstag | Hermenegild | Amander | 1 April | 29 | 1 Kajab |
| 14 | Freitag | Eiburtius | Tiburtius | 2 Titus | 30 | 2 26 Sum. |
| 15 | Samstag | Ludwina | Fürchtgott | 3 Nicetas | 1 Ijar | 3 |
| | | Von guten Hirten. Job. 10. | | Von ungläubigen Thomas. Job. 20. | | |
| 16 | Sonntag | A 2 Misericord. | A 2 Aaron | 4 E 2 Jos. Georg. | 2 | 4 |
| 17 | Montag | Amicetur | Rudolph | 5 Theodolus | 3 | 5 |
| 18 | Dienstag | Apollonius | Valerian | 6 Eutychius | 4 | 6 |
| 19 | Mittwoch | Erescentius | Homogen | 7 Georg Mel. | 5 | 7 |
| 20 | Donnerstag | Agnes Pol. | Suspitiuſ | 8 Herodion | 6 | 8 |
| 21 | Freitag | Anselm | Liebreich | 9 Eupsichius | 7 | 9 27 Sum. |
| 22 | Samstag | Soter und Caj. | Gustavine | 10 Terentius | 8 31 Sabb. | 10 |
| | | Ueber ein Kleines. Job. 16. | | Joseph von Arimathea. Marc. 15. | | |
| 23 | Sonntag | A 3 Jubilate | A 3 Georg. | 11 E 3 Antipas | 9 | 11 |
| 24 | Montag | Georg | Albert | 12 Basilus | 10 | 12 |
| 25 | Dienstag | Marc. Evang. | Marcus | 13 Artemon | 11 | 13* |
| 26 | Mittwoch | Cletus | Cletus | 14 Martinus | 12 | 14* |
| 27 | Donnerstag | Peregrinus | Anastafius | 15 Ariftarch | 13 | 15* Siegest. |
| 28 | Freitag | Vitalis | Vitalis | 16 Agapia | 14 | 16 28 Sum. |
| 29 | Samstag | Petri Mart. | Sibille | 17 Simeon | 15 32 Sabb. | 17 |
| | | Ich gehe hin zu dem, der mich gesendet hat. Job. 16. | | V. Kranken beim Schwemmtelch. Job. 5. | | |
| 30 | Sonntag | A 4 Contate | A 4 Eutropius | 18 E 4 Joh. Dec. | 16 | 18 |

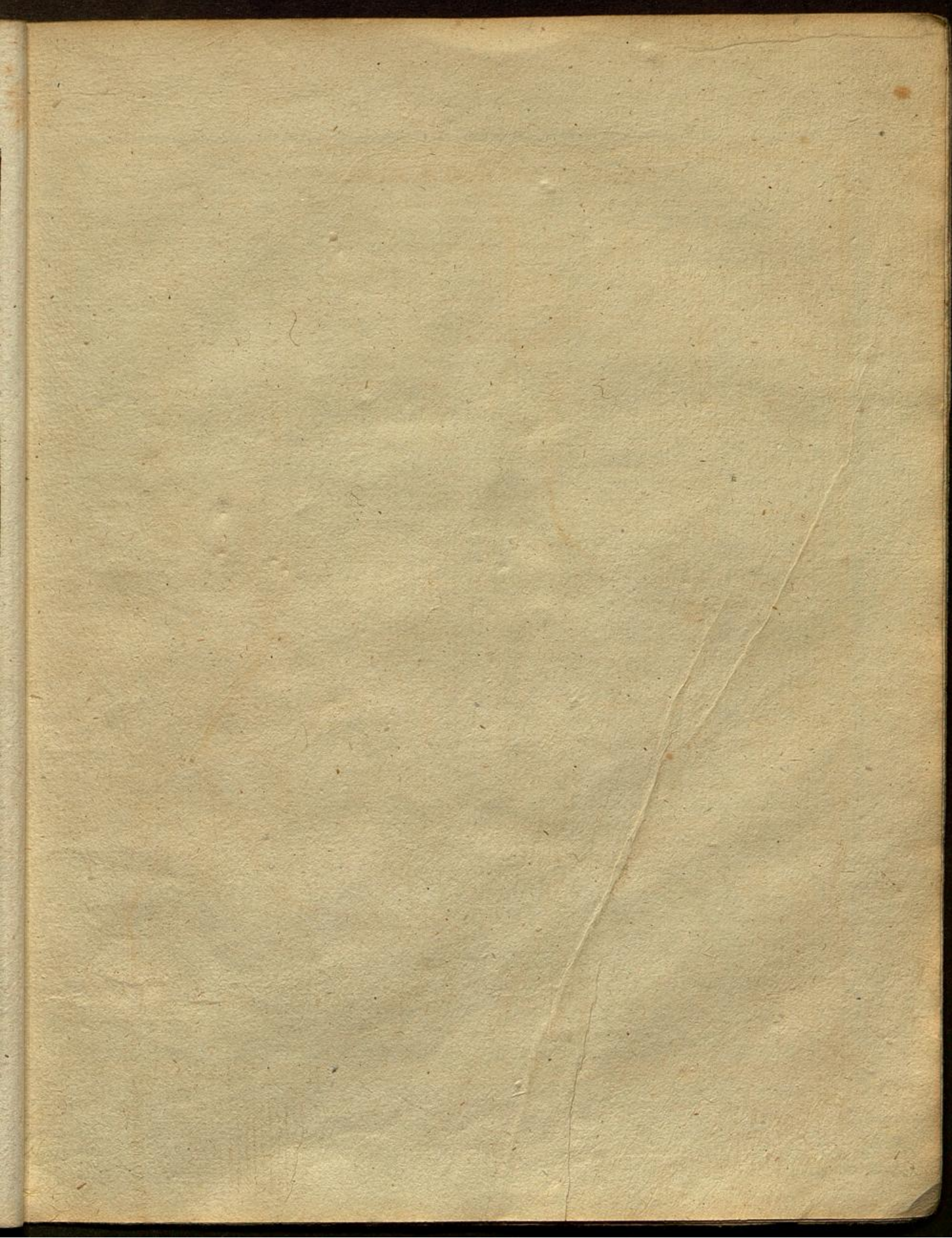

A p r i l i s.

| N. Z. | Wochen- Tage. | Des Mondes | | | Der Sonne | | Gang u. z. f. M. S. | Mondes- Viertel. |
|-------|------------------|----------------|-------------------------------|--------------------------------------|----------------|------------------|--|--|
| | | Länge 3. G. | Aufg. u. M. | Unterg. u. M. | Aufg. u. M. | Unterg. u. M. | | |
| 1 | Samstag | 7m 19 | 9M. 5 | Der (geht bey Tag un- ter. | 5 39 | 6 21 | 3 56 | Letztes Viertel den 6. um 8 Uhr 31 M. Morg. |
| 2 | Sonntag | 8 1 | 11 9 | | 5 37 | 6 23 | 3 38 | |
| 3 | Montag | 8 7 15 | Morg. | | 5 35 | 6 25 | 3 20 | |
| 4 | Dienstag | 8 28 | 0 21 | | 5 33 | 6 27 | 3 2 | |
| 5 | Mittwoch | 9 12 | 1 31 | | 5 31 | 6 29 | 2 44 | |
| 6 | Donnerstag | 9 26 | 2 27 | | 5 30 | 6 30 | 2 26 | |
| 7 | Freitag | 10 10 | 3 12 | | 5 28 | 6 32 | 2 9 | |
| 8 | Samstag | 10 24 | 3 43 | | 5 26 | 6 34 | 1 52 | |
| 9 | Sonntag | 11 9 | 4 6 | | 5 25 | 6 35 | 1 35 | |
| 10 | Montag | 11 24 | 4 25 | | 5 23 | 6 37 | 1 18 | |
| 11 | Dienstag | 0 V 8 | 4 43 | 5 22 | 6 38 | 1 2 | Neumond den 13. um 0 Uhr 19 M. Morg. | |
| 12 | Mittwoch | 0 23 | 5 0 | 5 20 | 6 40 | 0 40 | | |
| 13 | Donnerstag | 1 8 7 | 5 17 | 7M. 51 | 5 18 | 6 42 | 0 30 | |
| 14 | Freitag | 1 21 | Der (geht bey Tag auf. | 9 17 | 5 17 | 6 43 | 0 15 | |
| 15 | Samstag | 2 II 5 | | 10 38 | 5 15 | 6 45 | 0 15 | |
| 16 | Sonntag | 2 18 | | 11 57 | 5 13 | 6 47 | 0 15 | |
| 17 | Montag | 3 1 | | Morg. | 5 12 | 6 48 | 0 29 | |
| 18 | Dienstag | 3 14 | | 0 55 | 5 10 | 6 50 | 0 43 | |
| 19 | Mittwoch | 3 26 | | 1 45 | 5 8 | 6 52 | 0 56 | |
| 20 | Donnerstag | 4 V 8 | | 2 22 | 5 6 | 6 54 | 1 9 | |
| 21 | Freitag | 4 20 | | 2 49 | 5 4 | 6 56 | 1 22 | Vollmond den 28. um 10 Uhr 51 M. Morg. |
| 22 | Samstag | 5 2 | | 3 8 | 5 2 | 6 58 | 1 35 | |
| 23 | Sonntag | 5np 13 | | 3 24 | 5 0 | 7 0 | 1 47 | |
| 24 | Montag | 5 25 | 3 38 | 4 58 | 7 2 | 1 59 | Die ☉ tritt in den ♄ den 20. um 5 Uhr 51 M. Morg. | |
| 25 | Dienstag | 6 7 | 3 51 | 4 57 | 7 3 | 2 10 | | |
| 26 | Mittwoch | 6 20 | 4 4 | 4 55 | 7 5 | 2 20 | | |
| 27 | Donnerstag | 7 2 | 6 28 | 4 20 | 4 53 | 7 7 | 2 30 | |
| 28 | Freitag | 7m 15 | 7 43 | 4 36 | 4 51 | 7 9 | 2 40 | |
| 29 | Samstag | 7 28 | 8 59 | 4 49 | 7 11 | 2 49 | | |
| 30 | Sonntag | 8 7 11 | 10 18 | 4 48 | 7 12 | 2 57 | | |

Saturn geht auf Morgens um 5 und 4 Uhr fast zu gleicher Zeit mit der Sonne und wird daher wenig gesehen werden können. — Jupiter erscheint eine Stunde früher am Horizont. — Mars ist den größten Theil der Nacht sichtbar, da er nach 2 und 3 Uhr des Morgens erst untergeht. — Venus verschwindet schon gegen 11 Uhr des Abends.

April. Pfllegt bis 16. zu frieren, nachher fällt gelindes Wetter ein bis 23.; darauf wieder Reif und rauhes Wetter bis 29., wo schöne und angenehme Zeit anfängt.

May oder Wonnemonath, hat 31 Tage.

| N ^o | Wochen- Tage. | Kalender der | | Griechischer Kalender. | Jüdischer Jahr | Türkischer Najab | |
|----------------|-------------------|--|-------------------------|----------------------------------|-------------------------|---------------------|-----|
| | | Katholiken. | Protestanten. | | | | |
| 1 | Montag | Philipp Jac. | Philippi Jac. | 19 | Paphnutius | 17 | 19 |
| 2 | Dienstag | Athanasius | Sigismund | 20 | Theodorus | 18 | 20 |
| 3 | Mittwoch | † Erfindung | † Erfindung | 21 | Januar | 19 | 21 |
| 4 | Donnerstag | Florian | Florian | 22 | Theodor | 20 | 22 |
| 5 | Freitag | Gotthard | Gotthard | 23 | Georg M. | 21 | 23 |
| 6 | Samstag | Joh. v. Pf. | Dietrich | 24 | Sabbas | 22 | 24 |
| | | So ihr den Vater. Job. 16. | | Vom Samaritan. Welb. Job. 4. | | | |
| 7 | Sonntag | A 5 Rogate | A 5 Gottfried | 25 | E 5 Marc. Ev. | 23 | 25 |
| 8 | Montag | Mich. Erschein. | Stanislaus | 26 | Basilus | 24 | 26 |
| 9 | Dienstag | Gregor Naz. | Hiob | 27 | Simeon. | 25 | 27 |
| 10 | Mittwoch | Antonius | Victor | 28 | Jason | 26 | 28 |
| 11 | Donnerstag | Christi Himmelf. | Christi Himmelf. | 29 | 9 Martyr. | 27 | 29 |
| 12 | Freitag | Pancratius | Pancratius | 30 | Jac. Ap. | 28 | 30 |
| 13 | Samstag | Peter Neg. | Servatius | 1 | May | 29 | 1 |
| | | Wann der Teufel kommen wird. Job. 15. | | Vom Blindebornen. Job. 9. | | | |
| 14 | Sonntag | A 6 Crandi | A 6 Christian | 2 | E 6 Athanasius | 1 | 2 |
| 15 | Montag | Sophia | Sophia | 3 | Timotheus | 2 | 3 |
| 16 | Dienstag | Joh. Nepom. | Peregrin | 4 | Delazia | 3 | 4 |
| 17 | Mittwoch | Ubald | Eibertus | 5 | Irene | 4 | 5 |
| 18 | Donnerstag | Benantius | Liberius | 6 | Christi Himmelf. | 5 | 6 |
| 19 | Freitag | Ivo | Potentiane | 7 | † Erscheinung | 6 | 7 |
| 20 | Samstag | Bernardin † | Athanasius | 8 | Joh. Evangel. | 7 | 8 |
| | | Wer mich liebet. Job. 14. | | Verherrlichung Christi. Job. 17. | | | |
| 21 | Sonntag | A Pfingsten | A Pfingsten | 9 | E 7 Isaias | 8 | 9 |
| 22 | Montag | Pfingstmontag | Pfingstmontag | 10 | Simeon | 9 | 10 |
| 23 | Dienstag | Desiderius | Desiderius | 11 | Mocius M. | 10 | 11 |
| 24 | Mittwoch | Quatember † | Quatember | 12 | Epiphanius | 11 | 12 |
| 25 | Donnerstag | Urban | Urbanus | 13 | Glyceria | 12 | 13* |
| 26 | Freitag | Philipp Ner. † | Beda | 14 | Iidor | 13 | 14* |
| 27 | Samstag | Magd. Pazz. † | Lucian | 15 | Pachonius | 16 | 15* |
| | | Mir ist gegeben alle Gewalt. Mat. 28. Jos. u. Nicodemus. Job. 4. | | Vom heil. Geist. Job. 7. | | | |
| 28 | Sonntag | A 1 Heil. Dreyf. | A Trinitas | 16 | E Pfingstfest | 15 | 16 |
| 29 | Montag | Mariminus | Christian | 17 | Andronicus | 16 | 17 |
| 30 | Dienstag | Ferdinand | Wigand | 18 | Theodor. | 17 | 18 |
| 31 | Mittwoch | Angela | Petronilla | 19 | Quatember | 18 | 19 |

Schillerf.

29 Esim.

33 Sabb.

30 30 Esim.

34 Sabb.

1 Schauban

Sivan

Pfingsten*

Zweit. S.*

7 31 Esim.

8

36 Sabb.

14* 32 Esim.

15* Bar. M.

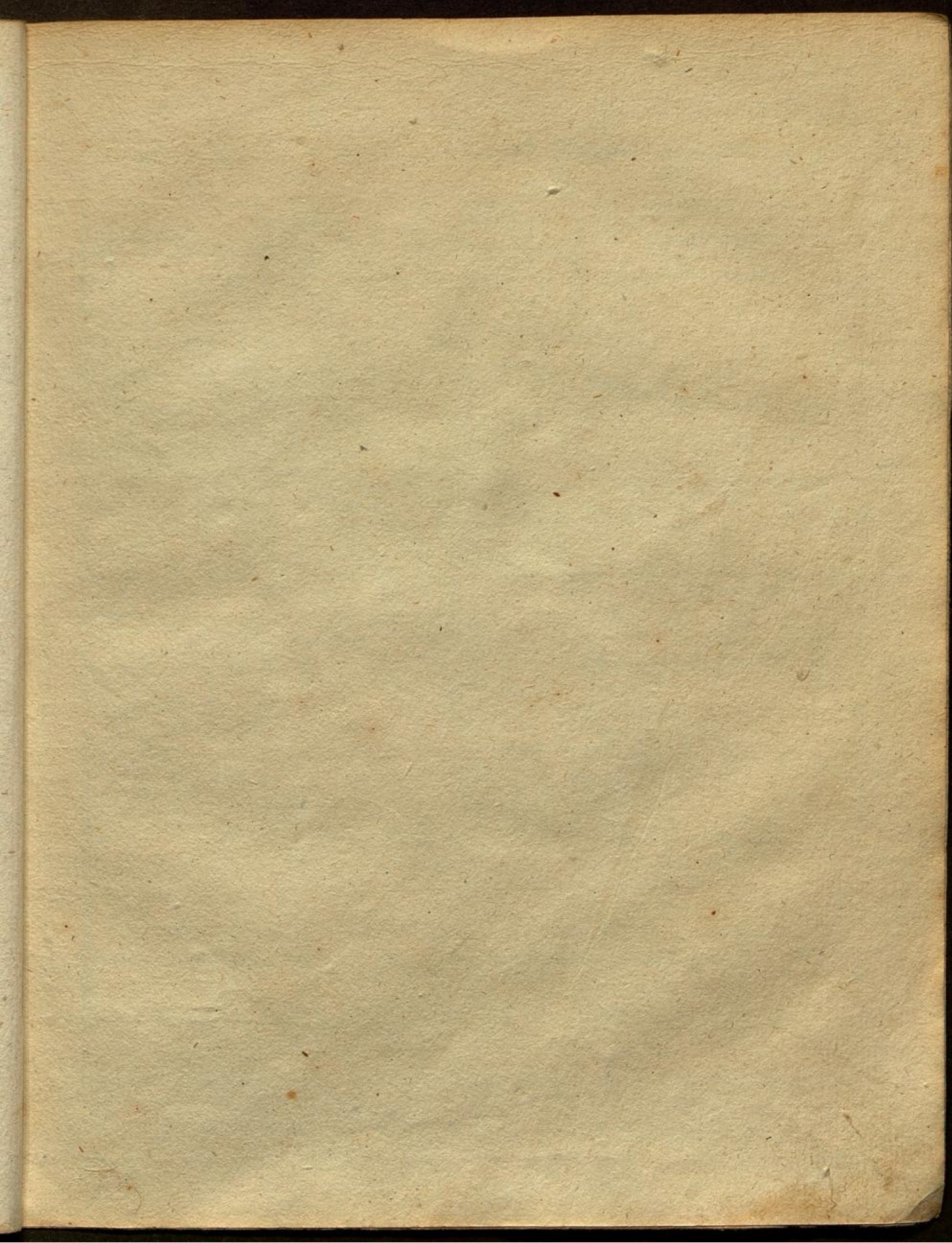

M a j u s.

| Z. N. | Wochens- Tage. | Des Mondes | | | Der Sonne | | | Gang | | Mondes = Viertel. |
|-------|-------------------|----------------|----------------|------------------|----------------|------------------|-----------|-------|---|-------------------|
| | | Länge 3. G. | Aufg. u. M. | Unterg. u. M. | Aufg. u. M. | Unterg. u. M. | u. 3. sp. | M. S. | | |
| 1 | Montag | 8 7 25 | 11 1/2 8 | Der | 4 47 | 7 13 | 3 6 | | | |
| 2 | Dienstag | 9 7 8 | Morg. | Der | 4 46 | 7 14 | 3 13 | | | |
| 3 | Mittwoch | 9 22 | 0 32 | Der | 4 45 | 7 15 | 3 20 | | | |
| 4 | Donnerstag | 10 6 | 1 18 | Der | 4 43 | 7 17 | 3 26 | | | |
| 5 | Freitag | 10 20 | 1 53 | Der | 4 42 | 7 18 | 3 32 | | | |
| 6 | Samstag | 11 5 | 2 18 | Der | 4 41 | 7 19 | 3 37 | | | |
| 7 | Sonntag | 11 16 | 3 5 | Der | 4 40 | 7 20 | 3 42 | | | |
| 8 | Montag | 0 17 | 3 8 | Der | 4 38 | 7 22 | 3 46 | | Letztes Viertel den 7. um 2 Uhr 57 Mm. Ab. | |
| 9 | Dienstag | 0 17 | 3 8 | Der | 4 36 | 7 24 | 3 49 | | | |
| 10 | Mittwoch | 1 2 | 3 27 | Der | 4 35 | 7 25 | 3 51 | | | |
| 11 | Donnerstag | 1 8 16 | 3 45 | Der | 4 33 | 7 27 | 3 54 | | Neumond den 12. um 10 Uhr 14 M. Morg. | |
| 12 | Freitag | 2 0 | 4 7 | Der | 4 32 | 7 28 | 3 55 | | | |
| 13 | Samstag | 2 11 13 | 4 38 | Der | 4 30 | 7 30 | 3 56 | | | |
| 14 | Sonntag | 2 26 | 5 42 | Der | 4 29 | 7 31 | 3 57 | | | |
| 15 | Montag | 3 5 9 | 6 30 | Der | 4 28 | 7 32 | 3 57 | | | |
| 16 | Dienstag | 3 22 | 7 30 | Der | 4 27 | 7 33 | 3 56 | | Erstes Viertel den 20. um 2 Uhr 28 M. Morg. | |
| 17 | Mittwoch | 4 4 4 | 8 25 | Der | 4 26 | 7 34 | 3 55 | | | |
| 18 | Donnerstag | 4 16 | 9 55 | Der | 4 25 | 7 35 | 3 53 | | | |
| 19 | Freitag | 4 28 | 11 14 | Der | 4 24 | 7 36 | 3 51 | | | |
| 20 | Samstag | 5 10 | 12 31 | Der | 4 23 | 7 37 | 3 48 | | | |
| 21 | Sonntag | 5 21 | 1 46 | Der | 4 22 | 7 38 | 3 45 | | Vollmond den 27. um 10 Uhr 54 M. Ab. | |
| 22 | Montag | 6 3 | 2 0 | Der | 4 21 | 7 39 | 3 41 | | | |
| 23 | Dienstag | 6 16 | 2 11 | Der | 4 20 | 7 40 | 3 37 | | | |
| 24 | Mittwoch | 6 28 | 2 25 | Der | 4 19 | 7 41 | 3 32 | | | |
| 25 | Donnerstag | 7 11 | 2 41 | Der | 4 18 | 7 42 | 3 26 | | | |
| 26 | Freitag | 7 24 | 3 0 | Der | 4 17 | 7 43 | 3 20 | | Die ☉ tritt in die II den 21. um 6 Uhr 13 M. Morg. | |
| 27 | Samstag | 8 7 7 | 3 25 | Der | 4 16 | 7 44 | 3 14 | | | |
| 28 | Sonntag | 8 21 | 3 57 | Der | 4 15 | 7 45 | 3 7 | | | |
| 29 | Montag | 9 5 | 4 10 | Der | 4 15 | 7 45 | 3 0 | | | |
| 30 | Dienstag | 9 19 | 4 10 | Der | 4 14 | 7 46 | 2 52 | | | |
| 31 | Mittwoch | 10 3 | 4 42 | Der | 4 13 | 7 47 | 2 44 | | | |

Saturnus erscheint um 3 Uhr Morgens, Jupiter um 2 Uhr am östlichen Himmel, Mars ist bis nach Mitternacht sichtbar. Venus ist Abend- und Merkur Morgenstern.

May. Fängt den 3. mit Donner an, dann folgt bald rauhes, trübes und kühltes Wetter bis 8., darauf 3. Tage wieder gelinde; denn 11. gefriert es zu Eis, bleibt kalt bis 20., darauf schön warm, den 30. Eis und Reif.

Junius oder Sommermonath, hat 30 Tage.

| N ^o | Wochentage. | Kalender der | | Griechischer Kalender. | Der Juden Sivan | Der Türken Shaaban. | |
|----------------|-------------------|---|--------------------------------|--|------------------------|---------------------|--------------------------------------|
| | | Katholiken. | Protestanten. | | | | |
| 1 | Donnerstag | Tronleichnam | Nicodemus | 20 | Thallat. | 19 | 20 |
| 2 | Freitag | Erasmus | Marquard | 21 | Konst. Hel. | 20 | 21 33 Sum. |
| 3 | Samstag | Elcildis | Erasmus | 22 | Basiliskus. | 21 | 37 Sabb. 22 |
| | | Vom großen Abendmahl Luc. 14. | Vom reichen Mann Luc. 16. | Bekentniß Christi. Matth 10. | | | |
| 4 | Sonntag | A 2 Quirinus | A 2 Lepar. | 23 | E 1 Mich. Bisch | 22 | 23 |
| 5 | Montag | Bonifacius | Bonifacius | 24 | Simeon | 23 | 24 |
| 6 | Dienstag | Norbert | Benignus | 25 | Haupt Joh. | 24 | 25 |
| 7 | Mittwoch | Lykarion | Lucretia | 26 | Carpus | 25 | 26 |
| 8 | Donnerstag | Medard | Medard | 27 | Therap. | 26 | 27 |
| 9 | Freitag | Herz Jesu | Primus | 28 | Nicetas | 27 | 28 34 Sum. |
| 10 | Samstag | Margaretha | Dnuphrius | 29 | Theodosta | 28 | 38 Sabb. 29 |
| | | Vom verlorenen Schafe Luc. 15. | Vom großen Abendmahl Luc. 14. | Nachfolge Petri Matth 4. | | | |
| 11 | Sonntag | A 3 Barnabas | A 2 Barnab. | 30 | E 2 Isaaß | 29 | 1 Namadan |
| 12 | Montag | Joh. Jac. | Basilides | 31 | Hermitas | 30 | 2 der Fasten |
| 13 | Dienstag | Anton Pad. | Tobias | 1 | Junius | 1 | Tannuz. 3 |
| 14 | Mittwoch | Basilius | Anconia | 2 | Nicephon | 2 | 4 |
| 15 | Donnerstag | Victus | Welt | 3 | Lucill | 3 | 5 |
| 16 | Freitag | Franc. Neg. | Justine | 4 | Metrophon | 4 | 6 35 Sum. |
| 17 | Samstag | Benno | Volkmar | 5 | Dorotheus | 5 | 39 Sabb. 7 |
| | | Vom großen Fischzug Luc. 15. | V. verlorenen Schafe. Luc. 15. | Niemand kann 2 Herrn dienen. Matth. 8. | | | |
| 18 | Sonntag | A 4 Leoncius | A 3 Arnolph. | 6 | E 3 Bessiarion | 6 | 8 |
| 19 | Montag | Iuliana J. | Gervas | 7 | Theodotus | 7 | 9 |
| 20 | Dienstag | Silverius | Silverius | 8 | Theodor | 8 | 10 |
| 21 | Mittwoch | Alons Gonz. | Alban | 9 | Cyrril. Alex. | 9 | 11 |
| 22 | Donnerstag | Paulin | Achaz | 10 | Timotheus | 10 | 12 |
| 23 | Freitag | Zeno | Basilius | 11 | Bartholom. | 11 | 13 36 Sum. |
| 24 | Samstag | Joh. Tauf. | Joh. Tauf. | 12 | Dnuphrius | 12 | 40 Sabb. 14* |
| | | Von der Pharisäer Gerechtigkeit Matth. 6. | Seyd barmherzig Luc. 6. | V. Hauptmann u. d. Knecht Matth. 8. | | | |
| 25 | Sonntag | A 5 Prosper | A 4 Eulogius | 13 | E 4 Aquilina | 13 | 15* |
| 26 | Montag | Joh. Paul | Jeremias | 14 | Eliaus | 14 | 16 |
| 27 | Dienstag | Ladislauß | Philippine | 15 | Amos | 15 | 17 |
| 28 | Mittwoch | Trenäus † | Leo Josua | 16 | Inchon | 16 | 18 |
| 29 | Donnerstag | Peter u. Paul. | Petr. u. Paul. | 17 | Man. iel | 17 | Fast. Tem. 19 |
| 30 | Freitag | Paul Ged. | Paul Ged. | 18 | Leontius | 18 | pel Erober. 20 37 Sum. |

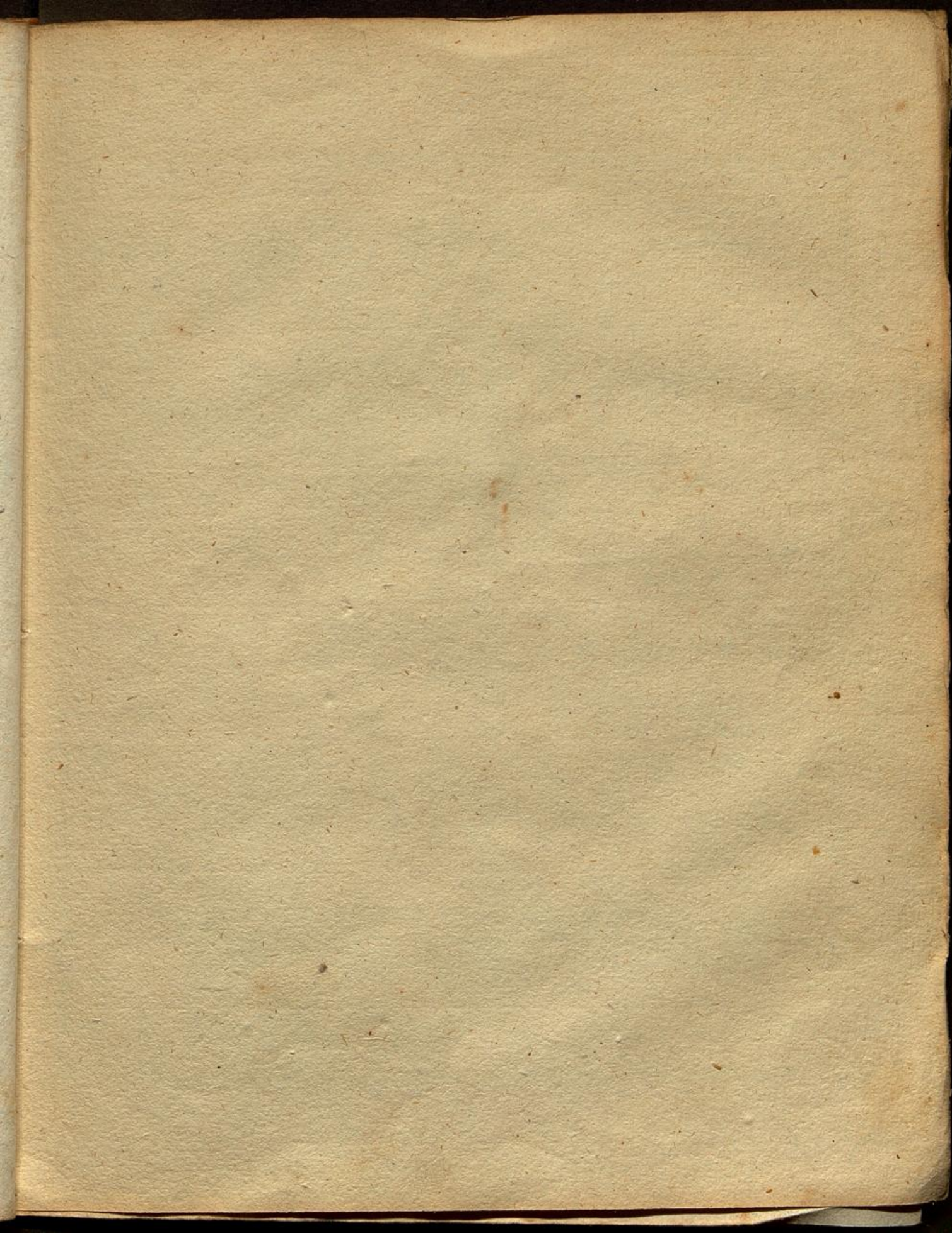

J u n i u s.

| N. Z. | Wochen- Tage. | Des Mondes- | | | Der Sonne- | | | Gang U. z. sp. M. S. | Mondes- Viertel. |
|-------|------------------|-----------------|--------------------|--------------------|----------------|------------------|----------|--|--|
| | | Länge 3. Gr. | Aufg. U. M. | Unterg. U. M. | Aufg. U. M. | Unterg. U. M. | | | |
| 1 | Donnerstag | 10 17 | Morg. | Der | 4 12 | 7 48 | 2 35 | | |
| 2 | Freitag | 11 1 | 0 21 | Der (geht bey Tag | 4 11 | 7 49 | 2 26 | | |
| 3 | Samstag | 11 X 16 | 0 42 | | 4 10 | 7 50 | 2 17 | ☾ | |
| 4 | Sonntag | 0 0 | 1 0 | | 4 10 | 7 50 | 2 7 | | |
| 5 | Montag | 0 V 14 | 1 15 | | 4 9 | 7 51 | 1 57 | | |
| 6 | Dienstag | 0 28 | 1 29 | | 4 9 | 7 51 | 1 46 | Letztes Viertel den 3. um 7 Uhr 53 Min. Abends. | |
| 7 | Mittwoch | 1 X 11 | 1 45 | | 4 8 | 7 52 | 1 35 | ● | |
| 8 | Donnerstag | 1 25 | 2 6 | | 4 7 | 7 53 | 1 24 | | |
| 9 | Freitag | 2 II 8 | 2 33 | | 4 7 | 7 53 | 1 12 | | |
| 10 | Samstag | 2 23 | 3 6 | | 8 U. 23 | 4 6 | 7 54 | 1 1 | Neumond den 8. um 8 Uhr 43 Min. Abends. |
| 11 | Sonntag | 3 5 | 3 46 | | 9 24 | 4 6 | 7 54 | 0 49 | |
| 12 | Montag | 3 17 | Der (geht bey Tag | 10 11 | 4 5 | 7 55 | 0 37 | | |
| 13 | Dienstag | 4 0 | | 10 46 | 4 5 | 7 55 | 0 25 | ☽ | |
| 14 | Mittwoch | 4 V 12 | | 11 8 | 4 5 | 7 55 | 0 12 | | |
| 15 | Donnerstag | 4 24 | | 11 27 | 4 4 | 7 56 | 3. früh. | | |
| 16 | Freitag | 5 II 6 | | 11 42 | 4 4 | 7 56 | 0 14 | Erstes Viertel den 18. um 8 Uhr. 6 Min. Abends. | |
| 17 | Samstag | 5 18 | | Morg. | 4 4 | 7 56 | 0 27 | | |
| 18 | Sonntag | 5 29 | | 0 1 | 4 4 | 7 56 | 0 40 | | |
| 19 | Montag | 6 11 | | 0 13 | 4 4 | 7 56 | 0 52 | ☉ | |
| 20 | Dienstag | 6 24 | | 0 26 | 4 4 | 7 56 | 1 5 | Bollmond den 26. um 8 U. 10 M. Morg. | |
| 21 | Mittwoch | 7 II 6 | | auf. | 0 41 | 4 4 | 7 56 | 1 10 | |
| 22 | Donnerstag | 7 18 | 0 58 | | 4 4 | 7 56 | 1 32 | | |
| 23 | Freitag | 8 2 | 1 19 | | 4 4 | 7 56 | 1 45 | | |
| 24 | Samstag | 8 16 | 1 48 | | 4 4 | 7 56 | 1 58 | Die ☉ tritt in den ♋ den 21. um 2 Uhr 48 Min. Abends. | |
| 25 | Sonntag | 9 0 | 7 U. 57 | | 2 25 | 4 4 | 7 56 | 2 11 | |
| 26 | Montag | 9 14 | 8 58 | | 3 18 | 4 4 | 7 56 | 2 23 | |
| 27 | Dienstag | 9 29 | 9 40 | | | 4 4 | 7 56 | 2 36 | |
| 28 | Mittwoch | 10 3 | 10 11 | | unter. | 4 5 | 7 55 | 2 48 | |
| 29 | Donnerstag | 10 28 | 10 33 | | | 4 5 | 7 55 | 3 0 | |
| 30 | Freitag | 11 X 12 | 10 53 | | | 4 5 | 7 55 | 3 12 | |

Saturnus geht um 1 Uhr Morgens, Jupiter um Mitternacht auf. Mars verweilet bis Mitternacht am westlichen Himmel. Venus ist Abendstern, Merkur in den Sonnenstrahlen.

Junij. Fängt mit Reif an, darauf trübe Witterung, den 9. schön warm, was bis zu Ende dauert.

July oder Heumenath, hat 31 Tage.

| W Z | Wochen Tage. | Kalender der | | Griechischer Kalender. | Der Juden Tamuž. | Der Ehrfen Ramadan |
|--|-----------------|------------------------|------------------------|---------------------------|-------------------------|-----------------------|
| | | Katholiken. | Protestanten. | | | |
| 1 | Samstag | Theodorus | Theobald | 19 Judas Ap. | 19 4 ^r Sabb. | 21 |
| Jesús speiset 4000 Mann. Marc. 8. Petri Fischzug Luc. 5. Von 2 Besessenen Matth. 8. | | | | | | |
| 2 | Sonntag | A 6 Mar. Heims. | A 5 Mar. Heims. | 20 E 5 Methodus | 20 | 22 |
| 3 | Montag | Eulogius | Cornelius | 21 Julianus | 21 | 23 |
| 4 | Dienstag | Ulrich Isabell. | Ulrich | 22 Eusebius | 22 | 24 |
| 5 | Mittwoch | Domitius | Charlotte | 23 Agrippina | 23 | 25 |
| 6 | Donnerstag | Isaias | Isaias | 24 Geb. Joh. | 24 | 26 |
| 7 | Freitag | Pulcheria | Willibald | 25 Febronca | 25 | 27 38 Esun. |
| 8 | Samstag | Elisabeth | Kilian | 26 David Thes. | 26 4 ^r Sabb. | 28 |
| Von falschen Propheten Matth. 7. B. d. Pharisäer Gerechtigkeit. Matth. 5. B. Stichtbrüchigen. Matth. 9. | | | | | | |
| 9 | Sonntag | A 7 Bricius | A 6 Gottlobine | 27 E 6 Samson | 27 | 29 |
| 10 | Montag | 7 Br. M. M. | Jakobine | 28 Cyr. Joh. | 28 | 30 |
| 11 | Dienstag | Pius | Pius | 29 Petro Paul. | 29 | 1* Schwall |
| 12 | Mittwoch | Heinrich | Heinrich | 30 Aller Ap. | 1 W. | 2* gr. Veit. |
| 13 | Donnerstag | Margareth. | Margareth | 1 Julius | 2 | 3* |
| 14 | Freitag | Bonaventura | Karoline | 2 Kleib Mar. | 3 | 4 39 Esun. |
| 15 | Samstag | Apostel Theil. | Apost. Theil. | 3 Hyacinth. | 4 4 ^r Sabb. | 5 |
| Von ungerechten Haushälter. Luc. 6. Jes. speiset 4000 Mann. Marc. 8. B. zwey Blinden. Matth. 6. | | | | | | |
| 16 | Sonntag | A 8 Scap. Fest | A 7 Ruth | 4 E 7 Andreas | 5 | 6 |
| 17 | Montag | Alerius | Alerius | 5 Athanasius | 6 | 7 |
| 18 | Dienstag | Friedrich | Maternus | 6 Sifons | 7 | 8 |
| 19 | Mittwoch | Vincenz P. | Rufine | 7 Thomas | 8 | 9 |
| 20 | Donnerstag | Margareth | Elias | 8 Procop | 9 Fast. Temp. | 10 |
| 21 | Freitag | Daniel | Pauline | 9 Pancratius | 10 Heilbren. | 11 40 Esun. |
| 22 | Samstag | Mar. Magd. | Mar. Magdal. | 10 45 Martyr. | 11 4 ^r Sabb. | 12 |
| Jes. weint über Jerusalem. Luc. 19. Von falschen Propheten. Matth. 7. Jes. speiset 5000 Mann. Matth. 14. | | | | | | |
| 23 | Sonntag | A 9 Liborius | A 8 Apollinar | 11 E 8 Euphemia | 12 | 13* |
| 24 | Montag | Christina | Christine | 12 Proklus | 13 | 14* |
| 25 | Dienstag | Jakob Chr. | Jakob | 13 Gabriel | 14 | 15* |
| 26 | Mittwoch | Anna | Anne | 14 Aquila Ap. | 15 Freudent. | 16 |
| 27 | Donnerstag | Pantaleon | Martha | 15 Quiricus | 16 | 17 |
| 28 | Freitag | Innocenz | Pantaleon | 16 Athenogenes | 17 | 18 41 Esun. |
| 29 | Samstag | Martha | Beatrix | 17 Marina | 18 5 ^r Sabb. | 19 |
| Von Pharisäer und Böllner. Luc. 18. B. ungerechten Haushälter Luc. 6. B. Schifflein Petri. Matth. 14. | | | | | | |
| 30 | Sonntag | A 10 Abdon Sen. | A 9 Abdon | 18 E 10 Hyacinth | 19 | 20 |
| 31 | Montag | Ignaz Lon. | Ernestine | 19 Macrina | 20 | 21 |

en
n

ms.

all
r.

m.

n.

n.

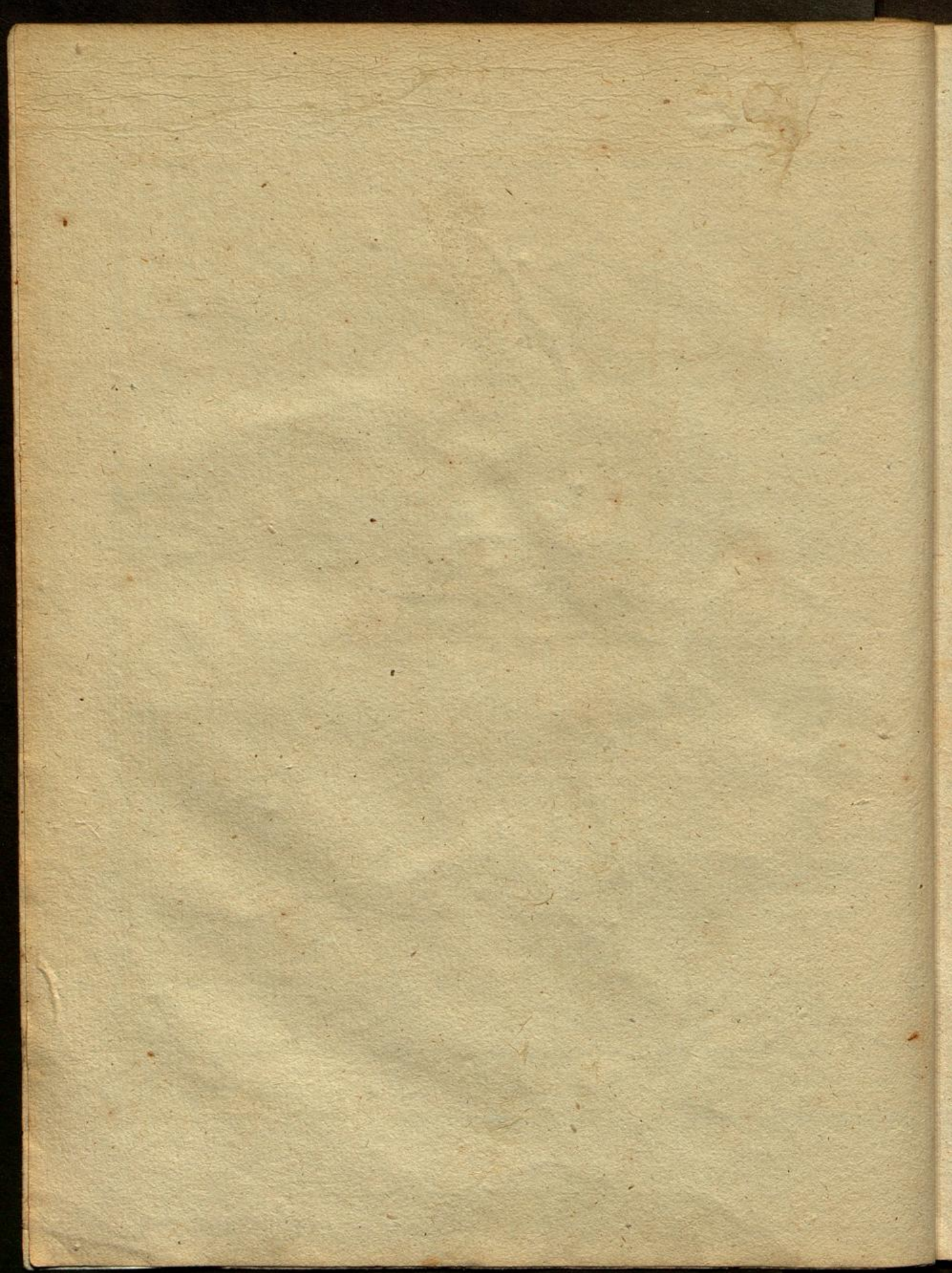

J u l i u s .

| N ^o | Wochen- Tage. | Des Mondes: | | | Der Sonne: | | | | Gang | | Mondes- Viertel. |
|----------------|------------------|-----------------|----------------|------------------|----------------|------------------|----------|-------|------|----|--|
| | | Länge 3. Gr. | Aufg. u. M. | Unterg. u. M. | Aufg. u. M. | Unterg. u. M. | u. j. f. | M. S. | | | |
| 1 | Samstag | 11 X 26 | 11 M. 8 | | 4 | 5 | 7 | 55 | 3 | 24 | |
| 2 | Sonntag | 0 V 11 | 11 26 | Der ☉ geht bey | 4 | 5 | 7 | 55 | 3 | 35 | |
| 3 | Montag | 0 25 | 11 42 | | 4 | 6 | 7 | 54 | 3 | 46 | |
| 4 | Dienstag | 1 X 8 | Morg. | | 4 | 6 | 7 | 54 | 3 | 57 | |
| 5 | Mittwoch | 1 22 | 9 16 | | 4 | 7 | 7 | 53 | 4 | 7 | |
| 6 | Donnerstag | 2 II 5 | 0 31 | | 4 | 8 | 7 | 52 | 4 | 18 | Letztes Viertel den 3. um 0 Uhr 45 Min. Morg. |
| 7 | Freitag | 2 18 | 1 0 | | 4 | 8 | 7 | 52 | 4 | 28 | |
| 8 | Samstag | 3 1 | 1 37 | | 4 | 9 | 7 | 51 | 4 | 37 | |
| 9 | Sonntag | 3 13 | 2 28 | 7 M. 57 | 4 | 9 | 7 | 51 | 4 | 47 | |
| 10 | Montag | 3 26 | 3 28 | 8 37 | 4 | 10 | 7 | 50 | 4 | 55 | |
| 11 | Dienstag | 4 V 8 | | 9 4 | 4 | 11 | 7 | 49 | 5 | 4 | Neumond den 10. um 8 Uhr 43 Min. Morg. |
| 12 | Mittwoch | 4 20 | Der ☉ geht bey | 9 26 | 4 | 12 | 7 | 48 | 5 | 11 | |
| 13 | Donnerstag | 5 2 | | 9 44 | 4 | 13 | 7 | 47 | 5 | 19 | |
| 14 | Freitag | 5 III 14 | | 9 58 | 4 | 14 | 7 | 46 | 5 | 26 | |
| 15 | Samstag | 5 26 | | 10 9 | 4 | 15 | 7 | 45 | 5 | 33 | |
| 16 | Sonntag | 6 8 | | 10 22 | 4 | 16 | 7 | 44 | 5 | 39 | |
| 17 | Montag | 6 19 | | 10 34 | 4 | 17 | 7 | 43 | 5 | 44 | Erstes Viertel den 18. um 0 Uhr 30 Min. Ab. |
| 18 | Dienstag | 7 2 | | 10 51 | 4 | 18 | 7 | 42 | 5 | 49 | |
| 19 | Mittwoch | 7 III 14 | Der ☉ geht bey | 11 8 | 4 | 19 | 7 | 41 | 5 | 53 | |
| 20 | Donnerstag | 7 27 | | 11 35 | 4 | 20 | 7 | 40 | 5 | 57 | |
| 21 | Freitag | 8 V 10 | auf. | Morg. | 4 | 21 | 7 | 39 | 6 | 0 | |
| 22 | Samstag | 8 24 | | 0 33 | 4 | 23 | 7 | 37 | 6 | 3 | |
| 23 | Sonntag | 9 8 | 6 M. 36 | 0 56 | 4 | 24 | 7 | 36 | 6 | 5 | |
| 24 | Montag | 9 23 | 7 28 | 1 59 | 4 | 25 | 7 | 35 | 6 | 7 | |
| 25 | Dienstag | 10 8 | 8 8 | 3 18 | 4 | 26 | 7 | 34 | 6 | 8 | |
| 26 | Mittwoch | 10 23 | 8 34 | | 4 | 28 | 7 | 32 | 6 | 8 | |
| 27 | Donnerstag | 11 X 7 | 8 55 | Tag unter. | 4 | 29 | 7 | 31 | 6 | 7 | |
| 28 | Freitag | 11 22 | 9 13 | | 4 | 30 | 7 | 30 | 6 | 7 | |
| 29 | Samstag | 0 V 7 | 9 30 | | 4 | 31 | 7 | 29 | 6 | 5 | |
| 30 | Sonntag | 0 21 | 9 46 | | 4 | 32 | 7 | 28 | 6 | 3 | |
| 31 | Montag | 1 X 5 | 10 5 | | 4 | 33 | 7 | 27 | 6 | 1 | |

Saturnus erscheint um 11 Uhr, Jupiter um 10 Uhr Abends am östlichen Himmel, Mars geht um 10 Uhr Abends unter, Venus ist nicht lange nach Sonnenuntergang sichtbar, Mercur ist Abendstern.

July. Fängt mit großer Hitze an, sowohl bey Tag als Nacht, donnert fast täglich, zündet oft an, und gibt viel Schlossen, bleibt schön bis 12., dann wird es trüb und etwas kühl mit Regen bis 26., darauf Regen bis zu Ende.

August oder Erntemonath, hat 31 Tage.

| W Z | Wochen- Tage. | Kalender der | | Griechischer Kalender. | Der Juden Ab. | Der Türken Schwall. | |
|---|------------------|-------------------------|-------------------------|---------------------------|----------------------|------------------------|------------------|
| | | Katholiken. | Protestanten. | | | | |
| 1 | Dienstag | Petri Ketzf. | Petri Ketzf. | 20 | Elias Pr. | 21 | 23 |
| 2 | Mittwoch | Portiuncula | Gustav | 21 | Simon Joh. | 22 | 24 |
| 3 | Donnerstag | Stephan Erfind. | August | 22 | Mar. Magd. | 23 | 25 |
| 4 | Freitag | Mar. Schnee. | Dominicus | 23 | Trophinus | 24 | 26 42 Esim. |
| 5 | Samstag | Berklar. Chr. | Dewald | 24 | Christina | 25 | 46 Sabb. 27 |
| Vom Taubstummen Marc. 7. Berührung Jerus. Luc. 19. W. Mondlichtigen Matth. 17. | | | | | | | |
| 6 | Sonntag | A 11 Berkl. Chr. | A 10 Berkl. Chr. | 25 | E 10 Anna | 26 | 28 |
| 7 | Montag | Eajetan | Ulrika | 26 | Hermolaus | 27 | 29 |
| 8 | Dienstag | Cyriacus | Cyriacus | 27 | Pantaleon | 28 | 30 |
| 9 | Mittwoch | Romanus | Erikus | 28 | Prochäus | 29 | 1 Dullabadah |
| 10 | Donnerstag | Laurentius | Lorenz | 29 | Callinic | 30 | 2 |
| 11 | Freitag | Susanna | Hermann | 30 | Silas | 1 | Elut. 3 43 Esim. |
| 12 | Samstag | Clara | Clara | 31 | Euducinnus | 2 | 47 Sabb. 4 |
| Vom barmherzigen Samaritan. Luc. 10. W. Pharisäer und Jöllner. Luc. 18. W. des Königs Rechnung Matth. 18. | | | | | | | |
| 13 | Sonntag | A 12 Hypolit. | A 11 Hypolitus | 1 | E 11 August | 3 | 5 |
| 14 | Montag | Eusebius † | Eusebius | 2 | Stephanus | 4 | 6 |
| 15 | Dienstag | Mar. Himmelf. | Mar. Himmelf. | 3 | Isaac. | 5 | 7 |
| 16 | Mittwoch | Nochus | Isaac. | 4 | 7 Martyr. | 6 | 8 |
| 17 | Donnerstag | Joachim | August | 5 | Eusignius | 7 | 9 |
| 18 | Freitag | Helena | Agapit | 6 | Berklar. Chr. | 8 | 10 44 Esim. |
| 19 | Samstag | Ludw. Tol. | Sebalduß | 7 | Dometius | 9 | 48 Sabb. 11 |
| W. zehn Aussätzigen Luc. 17. Vom Taubstummen Marc. 7. W. reichen Jüngling Matth. 19. | | | | | | | |
| 20 | Sonntag | A 13 Bernhard | A 12 Bernhard | 8 | E 12 Emilian | 10 | 12 |
| 21 | Montag | Zohanna Ch. | Hartwig | 9 | Mathias | 11 | 13* |
| 22 | Dienstag | Timotheus | Alphons | 10 | Laurentius | 12 | 14* |
| 23 | Mittwoch | Phil. Ben. | Zachäus | 11 | Euplus | 13 | 15* |
| 24 | Donnerstag | Bartholom. | Bartholom. | 12 | Photius | 14 | 16 |
| 25 | Freitag | Ludwig K. | Ludwig | 13 | Marinus | 15 | 17 45 Esim. |
| 26 | Samstag | Samuel | Samuel | 14 | Michäas Pr. | 16 | 49 Sabb. 18 |
| Niemand kann 2 Herren dienen Matth. 16. W. barmherz. Samaritan. Luc. 10. W. d. Haushält. Sohn. Matth. 21. | | | | | | | |
| 27 | Sonntag | A 14 Jos. Cal. | A 13 Gebhard | 15 | E 13 M. Himpf | 17 | 19 |
| 28 | Montag | Augustin | Augustin | 16 | H. Schweift. | 18 | 20 |
| 29 | Dienstag | Joh. Enthaupt. | Joh. Enth. | 17 | Myron | 19 | 21 |
| 30 | Mittwoch | Rosa | Rebecca | 18 | Klor. Laur. | 20 | 22 |
| 31 | Donnerstag | Nanmund | Paulin | 19 | Andreas | 21 | 23 |

fen
ll.

im.

edab

im.

s.

im.

im.

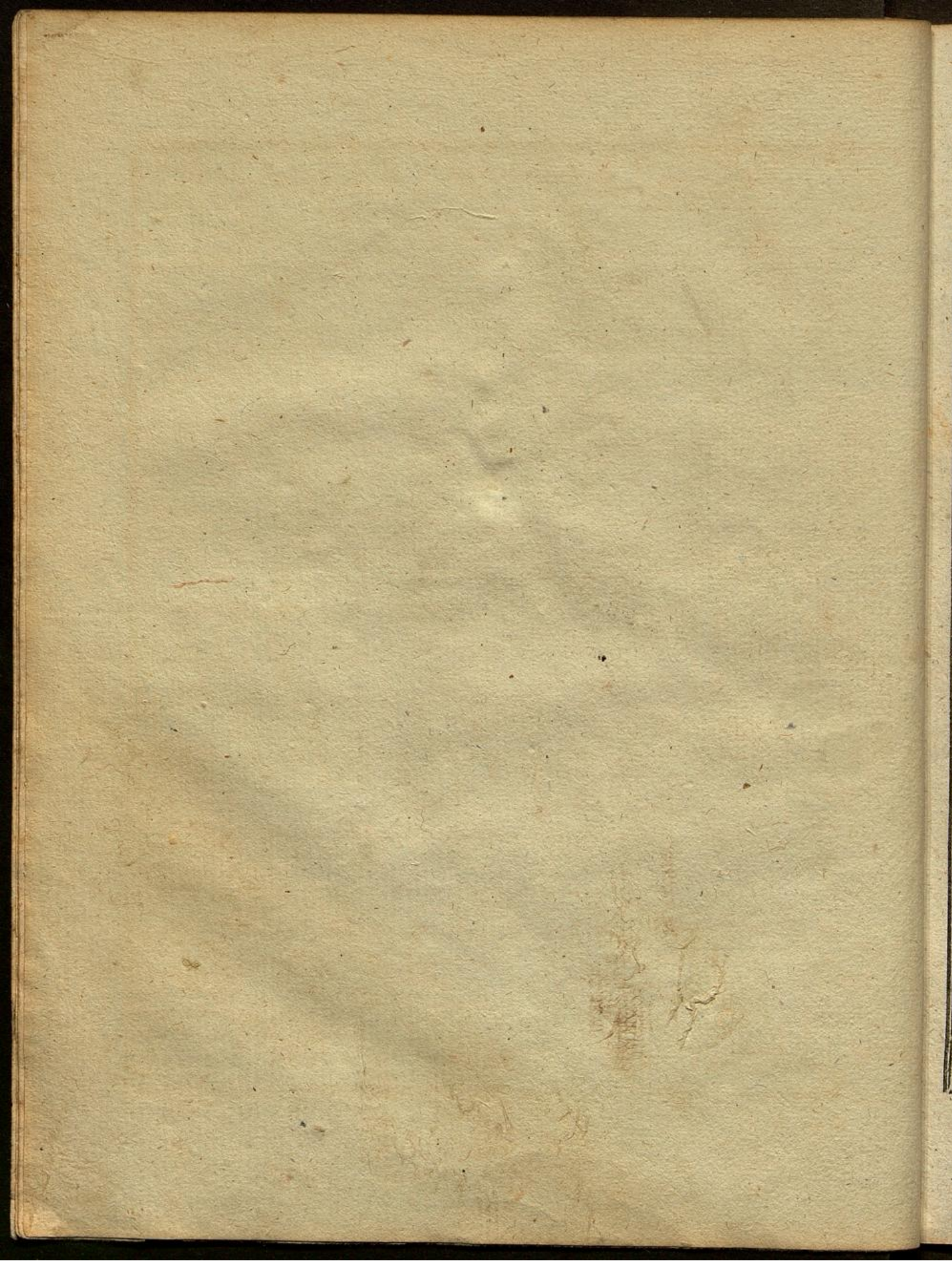

A u g u s t u s.

| N. E. | Wochen- Tage. | Des Mondes- | | | Der Sonne- | | Gang U. z. f. M. S. | Mondes- Viertel. | | |
|-------|------------------|----------------|-------------------|-----------------|----------------|------------------|---------------------------|--|---|---|
| | | Länge z. G. | Aufg. U. M. | Untera U. M. | Aufg. U. M. | Unterg. U. M. | | | | |
| 1 | Dienstag | 18 19 | 10 26 | Der (geht | 4 33 | 7 27 | 5 57 | Lehtes Viertel den 1. um 6 Uhr 55 M. Morg. | | |
| 2 | Mittwoch | 2 2 | 10 52 | | 4 35 | 7 25 | 5 53 | | | |
| 3 | Donnerstag | 2 15 | 11 33 | | 4 36 | 7 24 | 5 49 | | | |
| 4 | Freitag | 2 28 | Morg. | | 4 37 | 7 23 | 5 44 | | | |
| 5 | Samstag | 3 10 | 0 49 | | 4 38 | 7 22 | 5 39 | | | |
| 6 | Sonntag | 3 23 | 1 16 | | 4 40 | 7 20 | 5 33 | | | |
| 7 | Montag | 4 5 | 2 22 | | 7 21 6 | 4 41 | 7 19 | | 5 26 | |
| 8 | Dienstag | 4 17 | 3 46 | | 7 30 | 4 43 | 7 17 | | 5 19 | |
| 9 | Mittwoch | 4 29 | Der | | 7 49 | 4 45 | 7 15 | | 5 11 | Neumond den 8. um 10 Uhr 46 M. Morg. |
| 10 | Donnerstag | 5 11 | Der | | 8 5 | 4 46 | 7 14 | | 5 3 | |
| 11 | Freitag | 5 22 | (geht bey Tag | 8 19 | 4 48 | 7 12 | 4 54 | Erstes Viertel den 17. um 2 Uhr 58 M. Morg. | | |
| 12 | Samstag | 6 2 | | 8 31 | 4 50 | 7 10 | 4 44 | | | |
| 13 | Sonntag | 6 16 | | 8 44 | 4 51 | 7 9 | 4 34 | | | |
| 14 | Montag | 6 28 | | 9 0 | 4 52 | 7 8 | 4 23 | | | |
| 15 | Dienstag | 7 10 | | 9 17 | 4 53 | 7 7 | 4 12 | | | |
| 16 | Mittwoch | 7 23 | | 9 38 | 4 54 | 7 6 | 4 0 | | | |
| 17 | Donnerstag | 8 5 | | 10 8 | 4 55 | 7 5 | 3 48 | | | |
| 18 | Freitag | 8 19 | | 10 46 | 4 57 | 7 3 | 3 35 | | | |
| 19 | Samstag | 9 2 | | 10 42 | 4 59 | 7 1 | 3 22 | | Vollmond den 23. um 11 Uhr 36 M. 16. | |
| 20 | Sonntag | 9 16 | | Morg. | 5 1 | 6 59 | 3 8 | | | |
| 21 | Montag | 10 1 | auf | 0 52 | 5 3 | 6 57 | 2 53 | Lehtes Viertel d. 30. um 3 Uhr 42 M. 16. Die ☉ tritt in die ♀ den 23. um 11 Uhr 36 M. 16. | | |
| 22 | Dienstag | 10 16 | 2 15 | 5 5 | 6 55 | 2 39 | | | | |
| 23 | Mittwoch | 11 1 | 7 21 2 | 5 7 | 6 53 | 2 23 | | | | |
| 24 | Donnerstag | 11 16 | 7 22 | 5 8 | 6 52 | 2 8 | | | | |
| 25 | Freitag | 0 1 | 7 38 | 5 10 | 6 50 | 1 51 | | | | |
| 26 | Samstag | 0 16 | 7 54 | 5 11 | 6 49 | 1 35 | | | | |
| 27 | Sonntag | 1 1 | 8 14 | 5 13 | 6 47 | 1 18 | | | | |
| 28 | Montag | 1 15 | 8 34 | 5 15 | 6 45 | 1 1 | | | | |
| 29 | Dienstag | 1 28 | 9 3 | 5 16 | 6 44 | 0 43 | | | | |
| 30 | Mittwoch | 2 12 | 9 36 | 5 17 | 6 43 | 0 25 | | | | |
| 31 | Donnerstag | 2 25 | 10 22 | 5 19 | 6 41 | 0 7 | | | | |

Saturnus und Jupiter sind die ganze Nacht sichtbar, Mars geht bald nach der Sonne unter, Venus ist Morgen, Merkur in der ersten Hälfte des Monats Abendstern.

August. Fängt mit Nebel an, die Tage sind schön und sehr warm bis zu Ende.

September oder Herbstmonath, hat 30 Tage.

| W Z | Wochen- Tage. | Kalender der | | Griechischer Kalender. | Jüdischer Clut. | Türkischer Dulkaadah | | | |
|---|------------------|------------------------|---------------------|---------------------------|------------------------|-------------------------|--------------------------------------|--------------------|------------------|
| | | Katholiken. | Protestanten. | | | | | | |
| 1 | Freitag | Aegidius | Aegidius | 20 | Samuel | 22 | 24 | 46 <i>Sum.</i> | |
| 2 | Samstag | Stephan | Abfalon | 21 | Thaddäus | 23 | 50 <i>Sabb.</i> | 25 | |
| Jesus erwecket der Wittve Sohn. Luc. 7. W. 10 Ausfähigen. Luc. 17. W. der Ebnigl. Hochzett. Matth. 22. | | | | | | | | | |
| 3 | Sonntag | A 15 Schuzengel | A 14 Mansuet | 22 | A 14 Agathon | 24 | | 26 | |
| 4 | Montag | Rosalia | Moses | 23 | Luzus | 25 | | 27 | |
| 5 | Dienstag | Laurent. J. | Herkules | 24 | Eutychius | 26 | | 28 | |
| 6 | Mittwoch | Zacharias | Magnus | 25 | Bartholom. | 27 | | 29 | |
| 7 | Donnerstag | Regina | Regine | 26 | Adrian | 28 | | 30 | |
| 8 | Freitag | Maria Geburt | Maria Geburt | 27 | Poeman | 29 | | 1 <i>Dulheggia</i> | |
| 9 | Samstag | Corbinian | Gorgon | 28 | Moses | 1 | <i>Zisti. Neui.</i> | 2 | |
| Jesus heilet einen Wasserfchtigen. Luc. 14. Niemand kann 2 Herrn dienen. Matth. 16. W. größten Geboth. Matth. 22. | | | | | | | | | |
| 10 | Sonntag | A 16 N. M. J. | A 15 Iodocus | 29 | E 15 Joh. Enth. | 2 | ⁵⁵⁸¹ <i>Fest. Gedalia</i> | 3 | |
| 11 | Montag | Proc. Hyad. | Procus | 30 | Alexander | 3 | | 4 | |
| 12 | Dienstag | Tobias | Syrus | 31 | Gürt N. | 4 | | 5 | |
| 13 | Mittwoch | Maurilius | Amatus | 1 | September | 5 | | 6 | |
| 14 | Donnerstag | † Erhöhung | † Erhöhung | 2 | Mamas | 6 | | 7 | |
| 15 | Freitag | Nicomedes | Nicomedes | 3 | Achanus | 7 | | 8 | 48 <i>Sum.</i> |
| 16 | Samstag | Ludmilla | Euphemia | 4 | Babilas | 8 | 2 <i>Sabb.</i> | 9 | |
| W. größten Geboth. Matth. 22. W. Jüngling zu Naim. Luc. 7. W. getreuen Knecht. Matth. 25. | | | | | | | | | |
| 17 | Sonntag | A 17 Lambert | A 16 Lambert | 5 | E 16 Zachar. | 9 | <i>Bersohn. J.</i> | 10 | <i>Arasa od.</i> |
| 18 | Montag | Thomas Will. | Ticius | 6 | Eudorius | 10 | | 11 | <i>Osterfest</i> |
| 19 | Dienstag | Januar | Micleta | 7 | Sozon | 11 | | 12 | |
| 20 | Mittwoch | Quatember† | Quatember | 8 | Maria Geburt | 12 | | 13* | |
| 21 | Donnerstag | Matth. Ap. | Matth. Ap. | 9 | Joachim | 13 | | 14* | |
| 22 | Freitag | Mauritius † | Moriz | 10 | Menodora | 14 | | 15* | 49 <i>Sum.</i> |
| 23 | Samstag | Thecla † | Thecla | 11 | Theodora | 15 | <i>Efr. Laubf.*</i> | 16 | |
| W. Sichtbrüchigen. Matth. 9. W. Wasserfchtigen. Luc. 14. W. Iananäischen Weib. Matth. 1. | | | | | | | | | |
| 24 | Sonntag | A 18 Gerard | A 17 Gerhard | 12 | A 16 Antona | 16 | <i>2tes Laubf.*</i> | 17 | |
| 25 | Montag | Cleophas | Cleophas | 13 | Corn. Haupt. | 17 | | 18 | |
| 26 | Dienstag | Justina | Cyprian | 14 | † Erhöhung | 18 | | 19 | |
| 27 | Mittwoch | Cosm. u. Dam. | Abolphine | 15 | Quatember | 19 | | 20 | |
| 28 | Donnerstag | Wenceslaus | Wenzel | 16 | Euphemia | 20 | | 21 | |
| 29 | Freitag | Michael | Michael | 17 | Sophia | 21 | <i>Palmenf.*</i> | 22 | 50 <i>Sum.</i> |
| 30 | Samstag | Hieronymus | Hieronymus | 18 | Eumenius | 22 | <i>Laubf. End</i> | 23 | |

r
ab

m.

gia

m.

ob
st

m.

m.

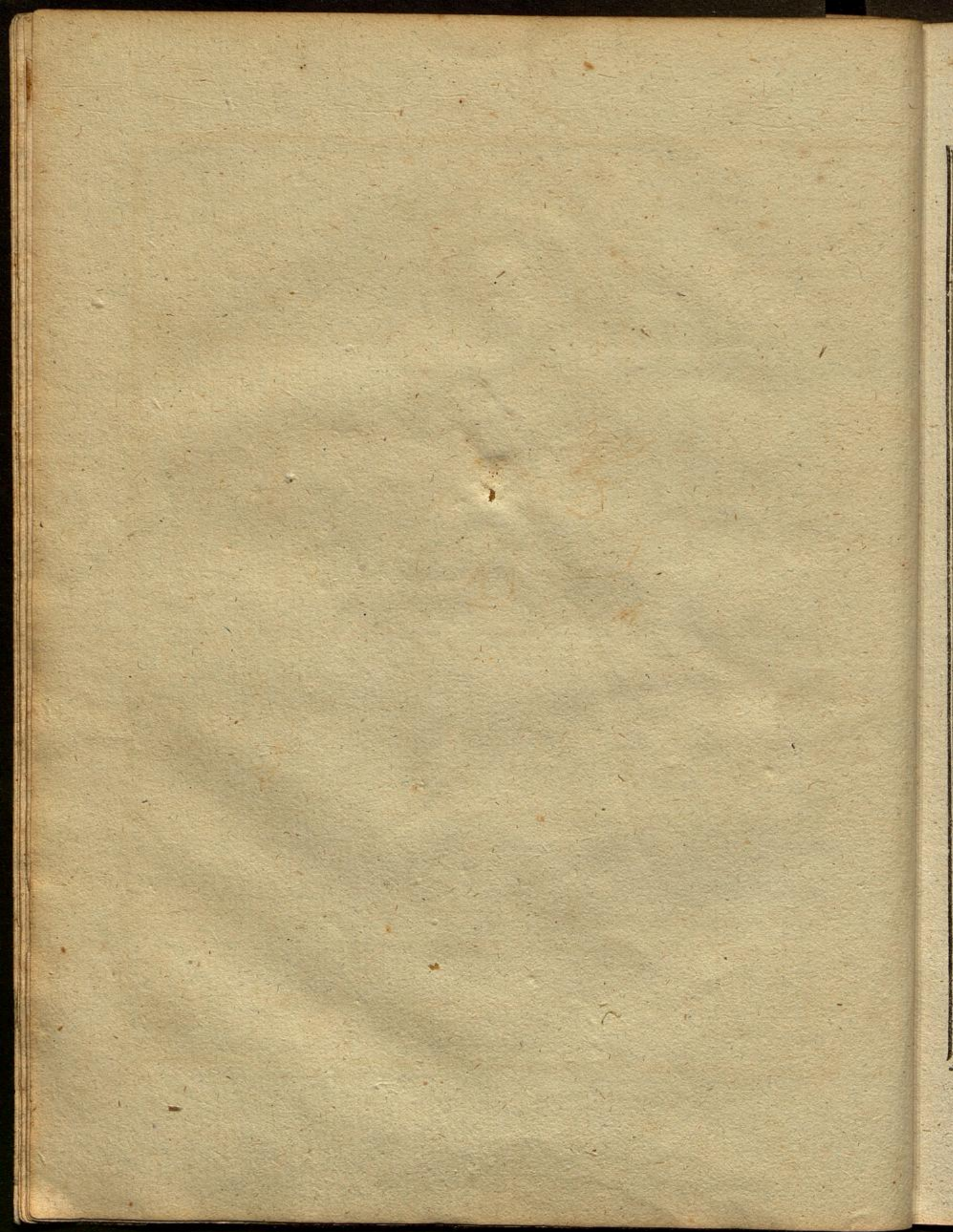

S e p t e m b e r.

| No. | Wochen- Tage. | Des Mondes | | | Der Sonne | | Gang | | Mondes- Viertel. |
|-----|------------------|-----------------|----------------------|------------------|----------------|------------------|--|--|---------------------|
| | | Linie 3. Gr. | Aufg. u. M. | Unterg. u. M. | Aufg. u. M. | Unterg. u. M. | u. h. p. M. S. | | |
| 1 | Freitag | 3 5 7 | 11 21 | Der | 5 25 | 6 35 | 0 12 | Neumond den 7. um 2 Uhr 56 Min. Ab. | |
| 2 | Samstag | 3 20 | Morg. | Der geht | 5 26 | 6 34 | 0 31 | | |
| 3 | Sonntag | 4 2 | 0 59 | | 5 27 | 6 33 | 0 50 | | |
| 4 | Montag | 4 14 | 1 30 | 5 28 | 6 32 | 1 9 | | | |
| 5 | Dienstag | 4 26 | 2 42 | 5 30 | 6 30 | 1 28 | | | |
| 6 | Mittwoch | 5 8 | 3 53 | 5 32 | 6 28 | 1 48 | | | |
| 7 | Donnerstag | 5 19 | 5 2 | 6 33 | 6 26 | 2 8 | | | |
| 8 | Freitag | 6 1 | Der | 6 48 | 6 25 | 2 28 | | | |
| 9 | Samstag | 6 17 | Der | 7 0 | 6 24 | 2 49 | | | |
| 10 | Sonntag | 6 25 | geht | 7 12 | 6 22 | 3 10 | Erstes Viertel den 15. um 3 Uhr 25 Min. Ab. | | |
| 11 | Montag | 7 7 | geht bey Tag auf. | 7 21 | 5 40 | 6 20 | 3 30 | | |
| 12 | Dienstag | 7 19 | | 7 40 | 5 42 | 6 18 | 3 51 | | |
| 13 | Mittwoch | 8 2 | | 8 14 | 5 43 | 6 17 | 4 11 | | |
| 14 | Donnerstag | 8 14 | | 8 50 | 5 45 | 6 15 | 4 32 | | |
| 15 | Freitag | 8 27 | | 9 38 | 5 47 | 6 13 | 4 53 | | |
| 16 | Samstag | 9 11 | | 10 43 | 5 49 | 6 11 | 5 15 | | |
| 17 | Sonntag | 9 25 | | Morg. | 5 51 | 6 9 | 5 36 | | |
| 18 | Montag | 10 9 | | 0 41 | 5 52 | 6 8 | 5 57 | | |
| 19 | Dienstag | 10 24 | | 1 21 | 5 54 | 6 6 | 6 18 | | |
| 20 | Mittwoch | 11 9 | | 2 50 | 5 56 | 6 4 | 6 39 | Vollmond den 22. um 7 Uhr 54 Min. Morg. | |
| 21 | Donnerstag | 11 24 | 4 20 | 5 58 | 6 2 | 7 0 | | | |
| 22 | Freitag | 0 9 | 5 48 | 5 59 | 6 1 | 7 20 | | | |
| 23 | Samstag | 0 24 | 6 25 | 6 1 | 5 59 | 7 42 | | | |
| 24 | Sonntag | 1 9 | 6 46 | 6 3 | 5 57 | 8 3 | | | |
| 25 | Montag | 1 24 | 7 12 | 6 4 | 5 56 | 8 24 | | | |
| 26 | Dienstag | 2 7 | 7 46 | 6 6 | 5 54 | 8 44 | | | |
| 27 | Mittwoch | 2 21 | 8 26 | 6 8 | 5 52 | 9 4 | | | |
| 28 | Donnerstag | 3 4 | 9 21 | 6 10 | 5 50 | 9 24 | | | |
| 29 | Freitag | 3 16 | 10 25 | 6 11 | 5 49 | 9 43 | | | |
| 30 | Samstag | 3 29 | 11 34 | 6 13 | 5 47 | 10 3 | Letztes Viertel den 29. um 2 Uhr 6 Min. Morg. | | |

Saturnus und Jupiter sind die ganze Nacht sichtbar, Mars nähert sich den Sonnenstrahlen, Venus ist Morgenstern, Merkur in den Sonnenstrahlen.

September fängt an, mit herrlichen schönen Wetter bis 13., wo etwas kühles und herbstiges Wetter einfällt, wird bald darauf wieder schön bis 28., wo sich kaltes Regenwetter einstellt.

October oder Weinmonath, hat 31 Tage.

| W Z | Wochen- Tage. | Kalender der | | Griechischer Kalender. | Der Juden Liste | Der Türken Dulheggia |
|--|------------------|------------------|----------------|---------------------------|--------------------|-------------------------|
| | | Katholiken. | Protestanten. | | | |
| W. der Königl. Hochzeit. Matth. 22. W. größten Geboth. Matth. 22. Zachariae und Elisabeth. Luc. 1. | | | | | | |
| 1 | Sonntag | A 19 Rosenf. J. | A 18 Kemig. | 19 E 18 Trophim | 23 Gesetzst. | 24 |
| 2 | Montag | Leodegar | Johanne | 20 Eustachius | 24 | 25 |
| 3 | Dienstag | Candidus | Jairus | 21 Quadratus | 25 | 26 |
| 4 | Mittwoch | Franc. Ser. | Franz | 22 Phokas | 26 | 27 |
| 5 | Donnerstag | Placidus | Placidus | 23 Empf. Joh. | 27 | 28 |
| 6 | Freitag | Bruno | Friederike | 24 Thecla | 28 | 29 51 Esun. |
| 7 | Samstag | Justina | Amalie | 25 Euphrosina | 29 5 Sabb. | 30 |
| W. des Königs kranken Sohne. Joh. 4. W. Schilbriehigen. Matth. 9. Liebe der Feinde. Luc. 7. | | | | | | |
| 8 | Sonntag | A 20 Brigitta | A 19 Pelagius | 26 E 19 Joh. Hirt. | 30 | Muharram |
| 9 | Montag | Dionisius | Dionisius | 27 Callistrat | Marchesb. | Neuf. 1236 |
| 10 | Dienstag | Franc. Borg. | Gideon | 28 Chariton | 2 | 3 |
| 11 | Mittwoch | Burkhard | Burkhard | 29 Syriacus | 3 | 4 |
| 12 | Donnerstag | Maximilian | Maximilian | 30 Gregor | 4 | 5 |
| 13 | Freitag | Soloman | Francis. | 1 October | 5 | 6 1 Esun. |
| 14 | Samstag | Calistus | Calistus | 2 Eyprian | 66 Sabb. | 7 |
| W. des Königs Rechnung. Matth. 18. W. hochzeitlichen Kleide. Matth. 22. Der Wetzers Sohn. Luc. 7. | | | | | | |
| 15 | Sonntag | A 21 Kirchweihf. | A 20 Hedwig | 3 E 20 Dion isius | 7 | 8 |
| 16 | Montag | Gallus | Gallus | 4 Hierotheus | 8 | 9 |
| 17 | Dienstag | Hedwig | Florentine | 5 Charitina | 9 | 10 Ashur |
| 18 | Mittwoch | Luc. Evang. | Lucas | 6 Thomas Ap. | 10 | 11 |
| 19 | Donnerstag | Ferdinand | Ferdinand | 7 Serg. | 11 | 12 |
| 20 | Freitag | Felician | Wendeline | 8 Pelagia | 12 | 13 1 Esun. |
| 21 | Samstag | Ursula | Ursula | 9 Jak. Alph. | 137 Sabb. | 14 |
| W. Binsgrofsen Matth. 22. W. des Königs kranken Sohnes. Joh. 4. W. Sämann und Samen. Luc. 8. | | | | | | |
| 22 | Sonntag | A 22 Cordula | A 21 Cordula | 10 E 21 Eulamp. | 14 | 15* |
| 23 | Montag | Joh. Cap. | Severinus | 11 Philippus | 15 | 16 |
| 24 | Dienstag | Raphael | Salome | 12 Probus | 16 | 17 |
| 25 | Mittwoch | Eriapus | Wilhelmine | 13 Carpus | 17 | 18 |
| 26 | Donnerstag | Evaristus | Evarist | 14 Nazar. | 18 | 19 |
| 27 | Freitag | Sabina | Sabine | 15 Euthnius | 19 | 20 1 Esun. |
| 28 | Samstag | Simon Juda | Simon Juda | 16 Longinus | 208 Sabb. | 21 |
| W. des Obersten Lechterlein. Matth. 9. W. Schilbnechte. Matth. 18. W. reichen Vasser. Luc. 16. | | | | | | |
| 29 | Sonntag | A 23 Zenobius | A 22 Narcissus | 17 E 22 Oseas | 21 | 22 |
| 30 | Montag | Germann | Hartmann | 18 Luc. Evang. | 22 | 23 |
| 31 | Dienstag | Wolfgang | Wolfgang | 19 Joel | 23 | 24 |

n
7

i.

n
6

O c t o b e r.

| N. F. | Wochen- Tage. | Des Mondes | | | Der Sonne | | | Gang | | Mondes- Wiertel. |
|-------|------------------|--------------------|-------------------|----------------------|----------------|------------------|--------------------|------|---|---------------------|
| | | Länge 3. Gr. | Aufg. U. M. | Unterg. U. M. | Aufg. U. M. | Unterg. U. M. | U. J. sp. M. S. | | | |
| 1 | Sonntag | 4 ^V 11 | Morg. | Der | 6 15 | 5 45 | 10 22 | | | |
| 2 | Montag | 4 23 | 0 40 | Der | 6 17 | 5 43 | 10 40 | | | |
| 3 | Dienstag | 5 ^{mp} 4 | 1 51 | Der | 6 18 | 5 42 | 10 59 | | | |
| 4 | Mittwoch | 5 16 | 3 0 | geht | 6 20 | 5 40 | 11 17 | | | |
| 5 | Donnerstag | 5 28 | 4 7 | geht | 6 22 | 5 38 | 11 35 | | Neumond den 7. um 8 Uhr 18 Min. Morg. | |
| 6 | Freitag | 6 ^Δ 10 | 5 15 | 5 ^Δ 17 | 6 24 | 5 36 | 11 52 | | | |
| 7 | Samstag | 6 22 | | 5 31 | 6 26 | 5 34 | 12 9 | | | |
| 8 | Sonntag | 7 ^m 4 | | 5 46 | 6 27 | 5 33 | 12 26 | | | |
| 9 | Montag | 7 16 | | 6 6 | 6 29 | 5 31 | 12 42 | | | |
| 10 | Dienstag | 7 29 | | 6 31 | 6 31 | 5 29 | 12 57 | | Erstes Viertel den 15. um 1 Uhr. 57 Min. Morg. | |
| 11 | Mittwoch | 2 ⁷ 11 | | 7 1 | 6 33 | 5 27 | 13 13 | | | |
| 12 | Donnerstag | 8 24 | | 7 43 | 6 34 | 5 26 | 13 27 | | | |
| 13 | Freitag | 9 ^o 7 | | 8 37 | 6 36 | 5 24 | 13 42 | | | |
| 14 | Samstag | 9 21 | | 9 50 | 6 37 | 5 23 | 13 55 | | | |
| 15 | Sonntag | 10 ^Δ 4 | | 11 10 | 6 39 | 5 21 | 14 8 | | Bollmond den 21. um 5 U. 21 M. Abends. | |
| 16 | Montag | 10 18 | | 11 50 | 6 41 | 5 19 | 14 20 | | | |
| 17 | Dienstag | 11 ^X 3 | | Morg. | 6 42 | 5 18 | 14 33 | | | |
| 18 | Mittwoch | 11 18 | | 1 55 | 6 44 | 5 16 | 14 45 | | | |
| 19 | Donnerstag | 0 ^V 3 | | 3 22 | 6 45 | 5 15 | 14 56 | | | |
| 20 | Freitag | 0 17 | | 4 48 | 6 47 | 5 13 | 15 6 | | Letztes Viertel den 28. um 8 Uhr 31 Min. Abends. | |
| 21 | Samstag | 1 2 | 4 ^Δ 56 | 6 17 | 6 49 | 5 11 | 15 16 | | | |
| 22 | Sonntag | 1 ⁸ 17 | 5 18 | | 6 51 | 5 9 | 15 25 | | | |
| 23 | Montag | 2 2 | 5 47 | | 6 52 | 5 8 | 15 33 | | Die ☉ tritt in den m den 23. um 1 Uhr 4 Min. Abends. | |
| 24 | Dienstag | 2 ^{II} 16 | 6 26 | bei Tag unter. | 6 54 | 5 6 | 15 41 | | | |
| 25 | Mittwoch | 2 29 | 7 15 | | 6 56 | 5 4 | 15 48 | | | |
| 26 | Donnerstag | 3 ^o 12 | 8 16 | | 6 58 | 5 2 | 15 54 | | | |
| 27 | Freitag | 3 25 | 9 24 | | 7 0 | 5 0 | 16 0 | | | |
| 28 | Samstag | 4 ⁸ 7 | 10 38 | | 7 1 | 4 59 | 16 4 | | | |
| 29 | Sonntag | 4 19 | 11 51 | | 7 3 | 4 57 | 16 8 | | | |
| 30 | Montag | 5 1 | Morg. | | 7 5 | 4 55 | 16 12 | | | |
| 31 | Dienstag | 5 ^{mp} 13 | 0 55 | | 7 7 | 4 53 | 16 14 | | | |

Saturnus ist die ganze Nacht, Jupiter bis 3 Uhr Morgens sichtbar, Mars ist in den Sonnenstrahlen, Venus ist Morgen- Merkur Abendstern.

October. Fängt an mit mehr schlechtem als gutem Wetter, hat den 10. Neif bis 17., der ein schöner Sommertag ist, den 25. kalt, hernach wieder schöne Zeit, den 27. bis 30. ziemlich kalt.

November oder Wintermonath, hat 30 Tage.

| N ^o | Wochen Tage. | Kalender der | | Griechischer Kalender. | Der Juden Marchevan. | Der Türken Muharram | |
|--|-----------------|-----------------------|-----------------------|---------------------------|-------------------------|------------------------|-----|
| | | Katholiken. | Protestanten. | | | | |
| 1 | Mittwoch | Aller Heiligen | Hilarius | 20 | Arthemius | 24 | 25 |
| 2 | Donnerstag | Aller Seelen | Gottlieb | 21 | Hilarion | 25 | 26 |
| 3 | Freitag | Hubert | Emerich | 22 | Albertus | 26 | 27 |
| 4 | Samstag | Carol. Barom. | Blandine | 23 | Jakob | 27 | 28 |
| W. Schifflein Christi. Matth. 8. W. Zingroschen. Matth. 22. Jesus treibt Teufel aus. Luc. 8. | | | | | | | |
| 5 | Sonntag | A 24 Emerich | A 23 Erdmann | 24 | E 23 Arethos | 28 | 29 |
| 6 | Montag | Leonhard | Leonhard | 25 | Marcian | 29 | 30 |
| 7 | Dienstag | Engelbert | Adolph | 26 | Demetrius | 1 | 1 |
| 8 | Mittwoch | Gottfried | Severus | 27 | Nestor M. | 2 | 2 |
| 9 | Donnerstag | Theodor | Theodor | 28 | Terent. | 3 | 3 |
| 10 | Freitag | Andr. Abell. | Probus | 29 | Anastasia | 4 | 4 |
| 11 | Samstag | Martin B. | Martin | 30 | Zenobius | 5 | 5 |
| W. Sämann und Samen. Marc. 13. Jaitz Echterlein. Matth. 9. W. des Obersten Echterlein. Luc. 8. | | | | | | | |
| 12 | Sonntag | A 25 Martin P. | A 24 Jonas | 31 | E 24 Strachys | 6 | 6 |
| 13 | Montag | Stanislaus | Brixius | 1 | November | 7 | 7 |
| 14 | Dienstag | Didacus | Levinus | 2 | Accimbis | 8 | 8 |
| 15 | Mittwoch | Leopoldus | Leopold | 3 | Acepsimas | 9 | 9 |
| 16 | Donnerstag | Edmund | Ottmar | 4 | Johannis | 10 | 10 |
| 17 | Freitag | Gregor | Hugo | 5 | Galaction | 11 | 11 |
| 18 | Samstag | Eugenius | Otto | 6 | Paulus | 12 | 12 |
| W. Senfbedein. Matth. 13. W. Sämann und Samen. Matth. 13. W. barmberg. Samaritan. Luc. 18. | | | | | | | |
| 19 | Sonntag | A 26 Elisabeth | A 25 Elisabeth | 7 | E 25 Hieron. | 13 | 13* |
| 20 | Montag | Felix Val. | Amalie | 8 | Bers. Mich. | 14 | 14* |
| 21 | Dienstag | Maria Opfer. | Marie Opfer. | 9 | Onesiphor. | 15 | 15* |
| 22 | Mittwoch | Cäcilia | Cäcilia | 10 | Erast. | 16 | 16 |
| 23 | Donnerstag | Elemens | Elemens | 11 | Menas | 17 | 17 |
| 24 | Freitag | Joh. v. Kr. | Emilie | 12 | Joh. Almos. | 18 | 18 |
| 25 | Samstag | Katharina | Katharine | 13 | Joh. Chrysof. | 19 | 19 |
| W. Grauel der Verwüstung Matth. 24. Des reichen Mannes Ucker. Luc. 12. | | | | | | | |
| 26 | Sonntag | A 27 Conrad | A 26 Konrad | 14 | E 26 Phil. Ap. | 20 | 20 |
| 27 | Montag | Virgil. | Liebmund | 15 | Gurias | 21 | 21 |
| 28 | Dienstag | Sosthenes | Gimher | 16 | Matth. Ap. | 22 | 22 |
| 29 | Mittwoch | Saturnin | Noah | 17 | Gregor | 23 | 23 |
| 30 | Donnerstag | Andreas | Andreas | 18 | Plato M. | 24 | 24 |

4 Sum

Saphar

5 Sum

6 Sum

7 Sum

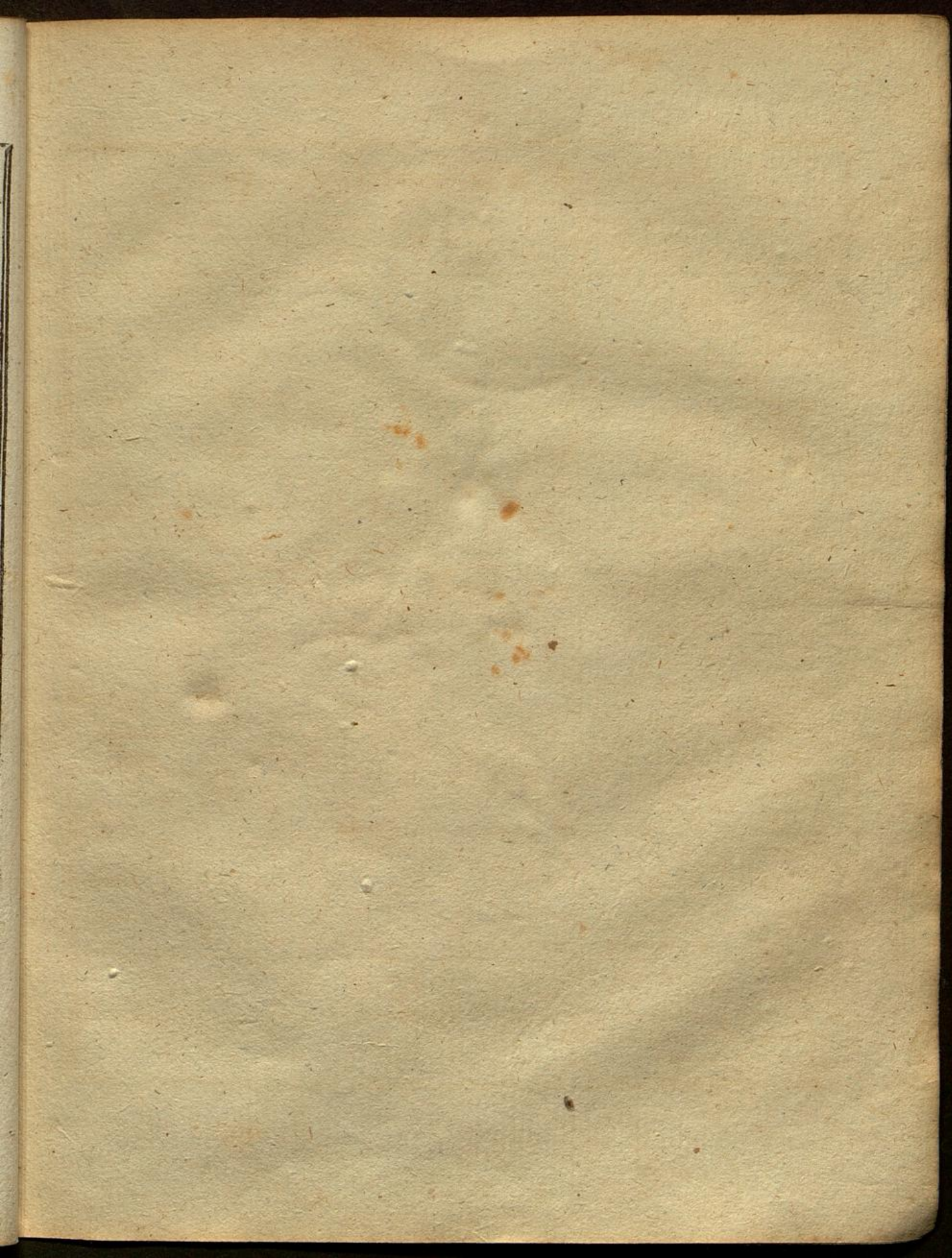

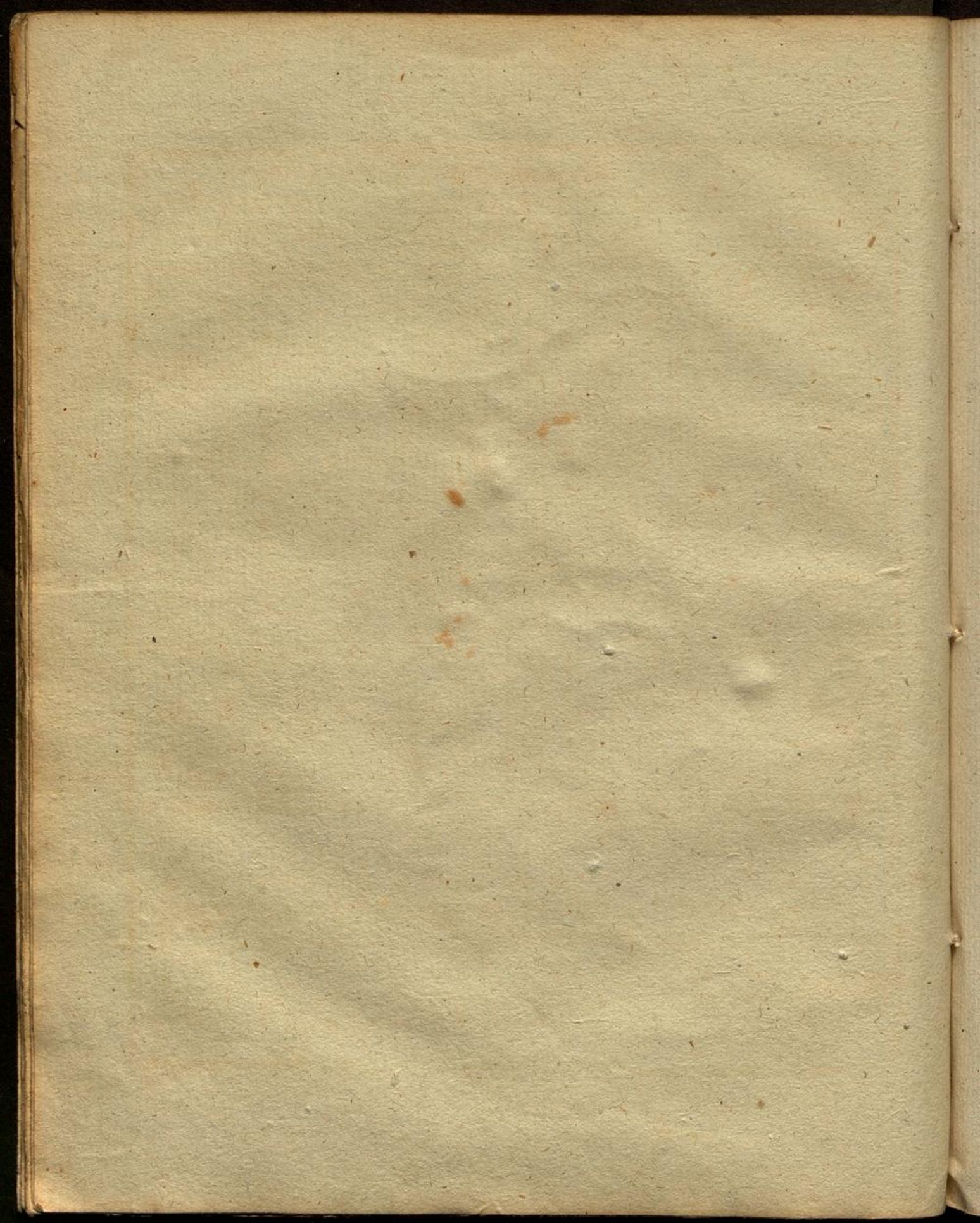

November.

| N. M. | Wochens- Tage. | Des Mondes | | | Der Sonne | | | Gang U. J. P. M. S. | Mondes = Viertel. |
|-------|-------------------|--------------------|---------------------|---------------------|----------------|------------------|-------|--|-------------------|
| | | Länge 3. G. | Aufg. u. M. | Unterg. u. M. | Aufg. u. M. | Unterg. u. M. | | | |
| 1 | Mittwoch | 5 ⁿ 25 | 2 ^M 2 | | 7 7 | 4 53 | 16 16 | | |
| 2 | Donnerstag | 6 ⁿ 7 | 3 8 | Der | 7 8 | 4 52 | 16 16 | | |
| 3 | Freitag | 6 18 | 4 14 | ☾ | 7 10 | 4 50 | 16 15 | | |
| 4 | Samstag | 7 1 | 5 22 | | 7 11 | 4 49 | 16 14 | | |
| 5 | Sonntag | 7 ^m 13 | 6 34 | 4 ^M . 16 | 7 13 | 4 47 | 16 13 | ☉ | |
| 6 | Montag | 7 25 | Der | 4 38 | 7 14 | 4 46 | 16 10 | Neumond den 6. um 1 Uhr 28 Min. Morg. | |
| 7 | Dienstag | 8 ⁷ 8 | Der | 5 7 | 7 15 | 4 45 | 16 7 | ☉ | |
| 8 | Mittwoch | 8 21 | ☾ | 5 44 | 7 17 | 4 43 | 16 2 | | |
| 9 | Donnerstag | 9 ³ 4 | geht | 6 36 | 7 18 | 4 42 | 15 57 | | |
| 10 | Freitag | 9 17 | | 7 44 | 7 20 | 4 40 | 15 51 | | |
| 11 | Samstag | 10 1 | bet | 9 0 | 7 21 | 4 39 | 15 44 | Erstes Viertel den 13. um 11 Uhr 2 M. Morg. | |
| 12 | Sonntag | 10 ^m 15 | | 10 21 | 7 23 | 4 37 | 15 37 | | |
| 13 | Montag | 10 29 | | 11 45 | 7 24 | 4 36 | 15 28 | | |
| 14 | Dienstag | 11 ^X 13 | Tag | Morg. | 7 26 | 4 34 | 15 19 | ☉ | |
| 15 | Mittwoch | 11 27 | auf. | 1 3 | 7 27 | 4 33 | 15 9 | | |
| 16 | Donnerstag | 0 ^V 12 | | 2 25 | 7 28 | 4 32 | 14 58 | | |
| 17 | Freitag | 0 26 | | 3 47 | 7 30 | 4 30 | 14 47 | Vollmond den 20. um 4 Uhr 20 M. Morg. | |
| 18 | Samstag | 1 ^X 11 | | 5 13 | 7 31 | 4 29 | 14 34 | ☉ | |
| 19 | Sonntag | 1 25 | 3 ^M . 42 | 6 39 | 7 33 | 4 27 | 14 21 | | |
| 20 | Montag | 2 ^{II} 10 | 4 16 | | 7 34 | 4 26 | 14 6 | | |
| 21 | Dienstag | 2 23 | 5 2 | geht | 7 35 | 4 25 | 13 51 | Letstes Viertel den 27. um 4 Uhr 29 Min. Ab. | |
| 22 | Mittwoch | 3 ^S 7 | 5 58 | | 7 36 | 4 24 | 13 36 | | |
| 23 | Donnerstag | 3 20 | 7 6 | bet | 7 38 | 4 22 | 13 19 | | |
| 24 | Freitag | 4 ^V 3 | 8 16 | Tag | 7 39 | 4 21 | 13 2 | | |
| 25 | Samstag | 4 15 | 9 29 | unter. | 7 40 | 4 20 | 12 44 | | |
| 26 | Sonntag | 4 27 | 10 40 | | 7 41 | 4 19 | 12 24 | Die ☉ tritt in den ♀ den 22. um 9 Uhr 28 M. Morg. | |
| 27 | Montag | 5 ⁿ 9 | 11 48 | | 7 42 | 4 18 | 12 5 | | |
| 28 | Dienstag | 5 20 | Morg. | | 7 44 | 4 16 | 11 44 | | |
| 29 | Mittwoch | 6 ⁿ 3 | 0 49 | | 7 45 | 4 15 | 11 23 | | |
| 30 | Donnerstag | 6 15 | 1 56 | | 7 46 | 4 14 | 11 1 | | |

Saturnus ist bis 3 Uhr, Jupiter bis 1 Uhr Morgens sichtbar, Mars ist in den Sonnenstrahlen, Venus ist Morgen = Merkur Abendstern.

November. Kalt bis 10., Nachmittag aber gemeiniglich schön und warm, den 11. fängt trübes Wetter an mit Nebel und Regen, bis 13., wo es wieder gefriert bis 30., Nachmittage aber meist Sonnenschein.

December oder **Christmonath**, hat 31 Tage.

| N ^o | Wochentage. | Kalender der | | Griechischer Kalender. | Der Juden Eisler | Der Türken Saphar. |
|---|----------------|------------------------|------------------------|------------------------|-----------------------|-------------------------|
| | | Katholiken. | Protestanten. | | | |
| 1 | Freitag | Elizius | Longinus | 19 | Abdias Pr. | 25 Kirchweih |
| 2 | Samstag | Bibiana | Aurelie | 20 | Gregor | 26 13 Sabb. |
| Es werden Zeichen geschehen. Luc. 21. W. Eintritt Christi. Matth. 21. Heilung am Sabbath. Luc. 13. | | | | | | |
| 3 | Sonntag | A 2 Advent | A 2 Kaffian | 21 | E 27 Mar. Opf | 27 |
| 4 | Montag | Barbara | Barbara | 22 | Philemon | 28 |
| 5 | Dienstag | Sabbas | Abigail | 23 | Amphilogius | 29 |
| 6 | Mittwoch | Nicolaus † | Nicolaus | 24 | Katharina | 1 Sebeth. |
| 7 | Donnerstag | Ambros † | Agathon | 25 | Stemens | 2 |
| 8 | Freitag | Maria Empf. | Maria Empf. | 26 | Allypius | 3 |
| 9 | Samstag | Leocadia † | Joachim | 27 | Jak. M. | 4 14 Sabb. |
| Vom Johannes im Gefängniß. Matth. 11. Es werden Zeichen geschehen. Luc. 21. W. großen Abendmahl. Luc. 14. | | | | | | |
| 10 | Sonntag | A 2 Advent | A 2 Judith | 28 | E 28 Stephan | 5 |
| 11 | Montag | Damasius | Damasus | 29 | Baramon | 6 |
| 12 | Dienstag | Marentius | Epimachus | 30 | Andrea | 7 |
| 13 | Mittwoch | Lucia Ortil † | Lucie | 1 | December | 8 |
| 14 | Donnerstag | Spiridion | Nicasius | 2 | Habakuk | 9 |
| 15 | Freitag | Trenäus † | Ignatius | 3 | Sophonias | 10 Kon. Bel. Br. |
| 16 | Samstag | Abelheid † | Ananias | 4 | Barbara | 11 15 Sabb. |
| W. Zeugniß Johannes. Joh. 1. Johann im Gefängniß. Matth. 21. Von 10 Auesfägigen. Luc. 17. | | | | | | |
| 17 | Sonntag | A 3 Advent | A 3 Lazar. | 5 | E 29 Sabbas | 12 Mah. Geb. |
| 18 | Montag | Gratian | Wunibald | 6 | Nicolaus | 13* |
| 19 | Dienstag | Nemesius | Abraham | 7 | Ambrosius | 14* |
| 20 | Mittwoch | Quatember † | Quatember | 8 | Patapius | 15* |
| 21 | Donnerstag | Thomas Ap. | Thomas | 9 | Mar. Empf. | 16 |
| 22 | Freitag | Zeno † | Beate | 10 | Menas | 17 |
| 23 | Samstag | Victoria † | Dajobert | 11 | Daniel | 18 16 Sabb. |
| Im 15. Jahre des Kaisers Elber. Luc. 3. W. Zeugniß Johann. Joh. 1. W. reichen Oberst. Luc. 13. | | | | | | |
| 24 | Sonntag | A 4 Advent | A 4 Adam u. Ev. | 12 | E 30 Spiridion | 19 |
| 25 | Montag | Heil. Christtag | Heil. Christtag | 13 | Eustratius | 20 |
| 26 | Dienstag | Stephan Mart. | Stephan | 14 | Thyrus | 21 |
| 27 | Mittwoch | Johann Evangel. | Johann Evang. | 15 | Quatember | 22 |
| 28 | Donnerstag | Unschuld. Kind. | Unschuld. Kind. | 16 | Aggäus | 23 |
| 29 | Freitag | Thomas E. | Jonathan | 17 | Daniel Pr. | 24 17 Sum. |
| 30 | Samstag | David | David | 18 | Sebast. M. | 25 17 Sabb. |
| Verwunderung der Welt. Jesu. Luc. 2. W. Blinden bey Feitscho. Luc. 18. | | | | | | |
| 31 | Sonntag | A Silvester | A Gottlob | 19 | Bonifacius | 26 |

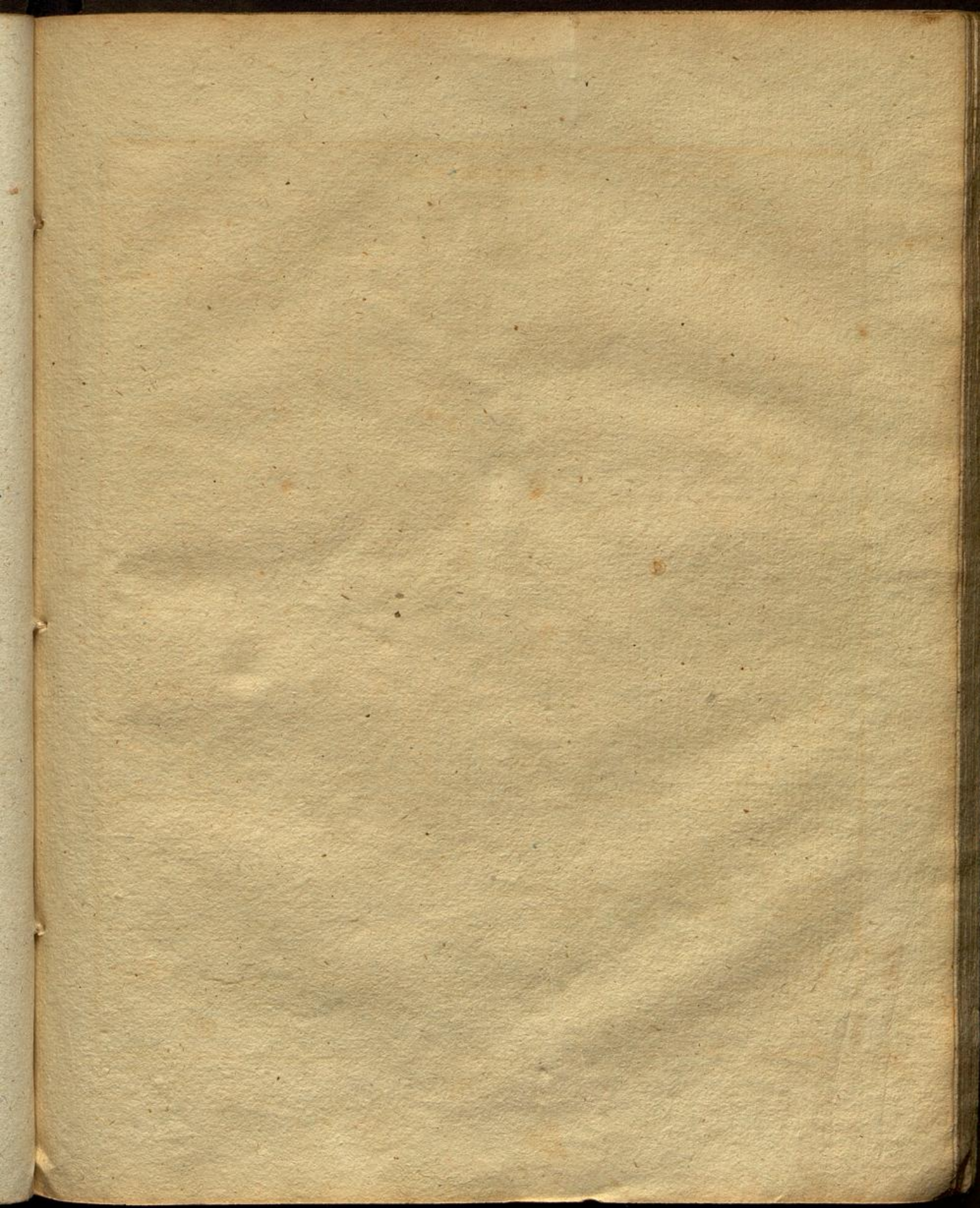

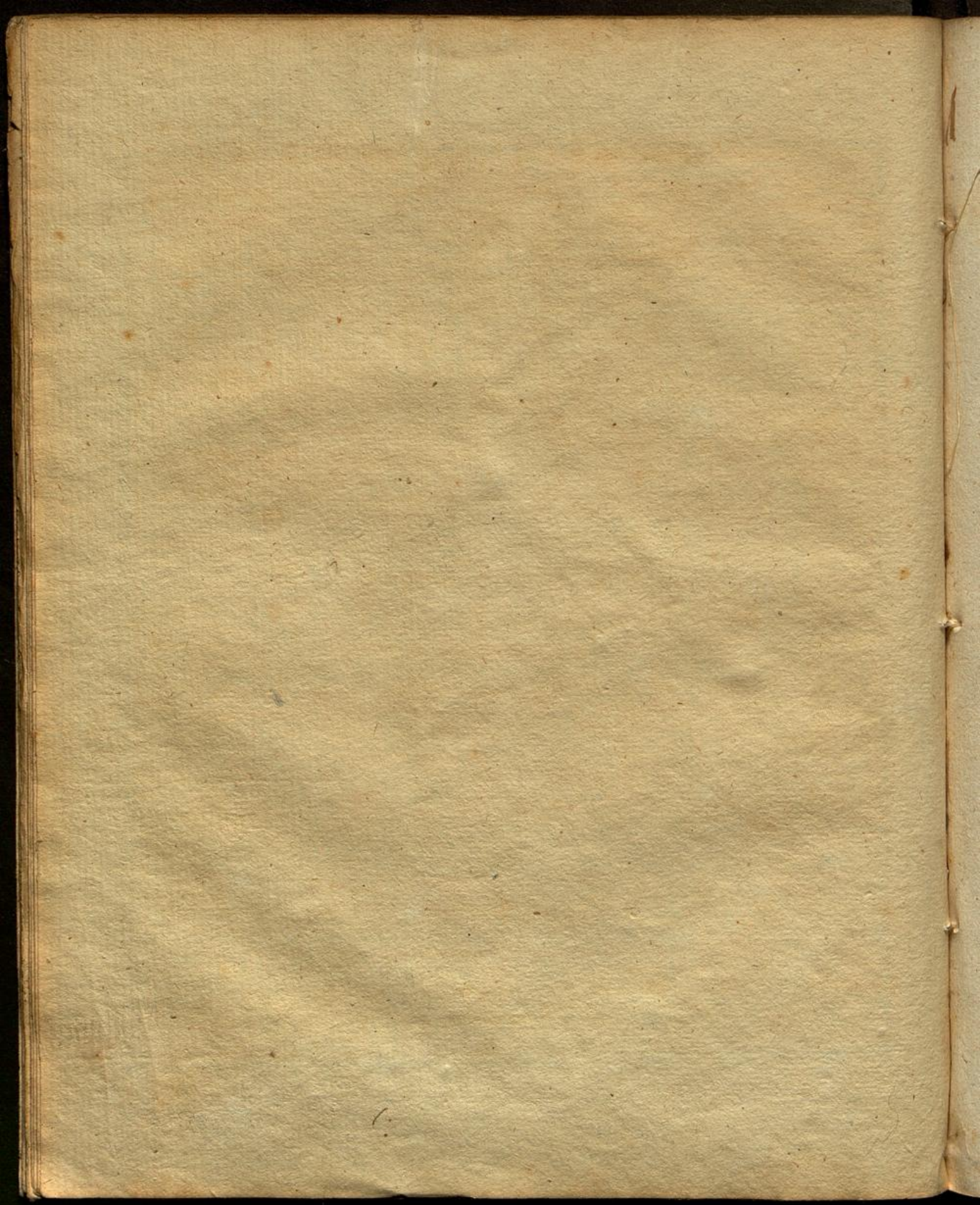

D e c e m b e r

| N ^o | Wochen- Tage. | Des Mondes- | | | Der Sonne- | | Gang | | Mondes- Viertel. |
|----------------|------------------|-----------------|------------------------|--------------------------|----------------|------------------|--------------------|------|---------------------|
| | | Länge 3. Gr. | Aufg. u. M. | Unterg. u. M. | Aufg. u. M. | Unterg. u. M. | u. 3. sp. M. S. | | |
| 1 | Freitag | 6 27 | 3 M. 2 | | 7 47 | 4 13 | 10 39 | | |
| 2 | Samstag | 7 m. 9 | 4 11 | Ger | 7 48 | 4 12 | 10 15 | | |
| 3 | Sonntag | 7 21 | 5 23 | | 7 49 | 4 11 | 9 52 | | |
| 4 | Montag | 8 7 4 | 6 35 | | 7 49 | 4 11 | 9 27 | | |
| 5 | Dienstag | 8 17 | 7 51 | 3 M. 36 | 7 50 | 4 10 | 9 2 | ● | |
| 6 | Mittwoch | 9 1 | | | 4 22 | 7 51 | 4 9 | 8 37 | |
| 7 | Donnerstag | 9 11 | Ger Mond | | 5 26 | 7 52 | 4 8 | 8 11 | |
| 8 | Freitag | 9 28 | | | 6 41 | 7 52 | 4 8 | 7 44 | |
| 9 | Samstag | 10 12 | | | 8 2 | 7 53 | 4 7 | 7 17 | |
| 10 | Sonntag | 10 26 | | | 9 26 | 7 53 | 4 7 | 6 49 | |
| 11 | Montag | 11 10 | geht bey Folge auf. | | 10 46 | 7 54 | 4 6 | 6 22 | |
| 12 | Dienstag | 11 24 | | | 11 23 | 7 54 | 4 6 | 5 53 | |
| 13 | Mittwoch | 0 V 8 | | Morg. | | 7 54 | 4 6 | 5 25 | |
| 14 | Donnerstag | 0 22 | | | 1 20 | 7 55 | 4 5 | 4 56 | |
| 15 | Freitag | 1 6 | | | 2 43 | 7 55 | 4 5 | 4 27 | |
| 16 | Samstag | 1 20 | | | 4 6 | 7 55 | 4 5 | 3 52 | |
| 17 | Sonntag | 2 4 | | | 5 29 | 7 55 | 4 5 | 3 28 | |
| 18 | Montag | 2 18 | | | 6 51 | 7 56 | 4 4 | 2 59 | |
| 19 | Dienstag | 3 2 | 3 M. 29 | | 8 4 | 7 56 | 4 4 | 2 30 | |
| 20 | Mittwoch | 3 15 | 4 33 | | 7 56 | 4 4 | 2 0 | ☾ | |
| 21 | Donnerstag | 3 28 | 5 43 | | 7 56 | 4 4 | 1 30 | ☾ | |
| 22 | Freitag | 4 11 | 6 56 | geht bey Folge unter. | 7 56 | 4 4 | 1 0 | ☾ | |
| 23 | Samstag | 4 23 | 8 10 | | 7 56 | 4 4 | 0 30 | ☾ | |
| 24 | Sonntag | 5 5 | 9 21 | | 7 56 | 4 4 | 0 0 | ☾ | |
| 25 | Montag | 5 17 | 10 28 | | 7 56 | 4 4 | 0 30 | ☾ | |
| 26 | Dienstag | 5 29 | 11 31 | | 7 56 | 4 4 | 0 59 | ☾ | |
| 27 | Mittwoch | 6 11 | Morg. | | 7 56 | 4 4 | 1 29 | ☾ | |
| 28 | Donnerstag | 6 23 | 0 33 | | 7 56 | 4 4 | 1 58 | ☾ | |
| 29 | Freitag | 7 m. 5 | 1 41 | | 7 55 | 4 5 | 2 28 | ☾ | |
| 30 | Samstag | 7 17 | 2 50 | | 7 55 | 4 5 | 2 57 | ☾ | |
| 31 | Sonntag | 8 0 | 4 0 | | 7 55 | 4 5 | 3 26 | ☾ | |

Neumond den 5. um 5 Uhr 16
Min. Abends.

Erstes Viertel den 12. um 7 Uhr
10 Min. Abends.

Vollmond den 19. um 5 U. 11 M.
Abends.

Letztes Viertel den 27. um 2 Uhr
21 Min. Abends.

Die ☉ tritt in den ♄ den 21. um
9 Uhr 56 Min. Abends.

Saturnus ist bis nach Mitternacht sichtbar, Jupiter erscheint bis 11 Uhr Abends am westlichen Himmel, Mars ist noch in den Sonnenstrahlen. Venus ist Morgenstern, Merkur in den Sonnenstrahlen.

December. Fängt mit Frost an, ist bald trüb, hat bald Regen, Kälte und Eis, den 10. Schnee, darauf friert es bis 19., wo es regnet, wird aber gleich wieder kalt bis zu Ende.