Erklärung der Kupfer.

Das Titelkupfer.

Die Wahrheit erscheint an der Hand Thaliens. Diese an sich so liebenswürdige und dennoch so sehr befeindete Göttinn, bedarf auch in der That einer so reitzenden und so willkommenen Gefährtinn, um von ihr geführt, sich mit einiger Sicherheit in den Kreis der Gesellschaft zu wagen, und ihr manche wohlgemeinte Lehre oder Warnung zuzuflüstern.

Januar, hat 31 Tage.

Wochentage.	Tag	Kathol. Kalender	Protest. Kalender	Monds-Viertel.
Sonnt.	1	A Neuj.	A Neuj.	
Montag	2	Makar.	Abel, S.	
Dinstag	3	Genovefa	Enoch	☾
Mittw.	4	Titus, B.	Isabella	L. Vrtl.
Donner.	5	Telesph.	Simeon	den 2.
Freyt.	6	H 3 Kön.	Ersch. Chr.	um 3 U.
Samst.	7	Valentin.	Juliana	56 Min.
Sonnt.	8	A 1 Epiph.	A 1 Epiph.	Nachm.
Montag	9	Marcell.	Martial.	
Dinstag	10	Paul, E.	Zacharias	●
Mittw.	11	Hyginus	Mathilde	Neum.
Donner.	12	Ernestus	Reinhold	den 10.
Freytag	13	Hilarius	Hilarius	um 3 U.
Samst.	14	Felix, Pr.	Felix	2 Min.
Sonnt.	15	A 2 Epiph.	A 2 Epiph.	Nachm.
Montag	16	Marcell.	Marcell.	
Dinstag	17	Anton, E.	Antonius	☽
Mittw.	18	Prisca, J.	Felicitas	E. Vrtl.
Donner.	19	Canutus	Sara	den 18.
Freytag	20	Fab. Seb.	Fab. Seb.	um 5 U.
Samst.	21	Agnes, J.	Agnes	10 Min.
Sonnt.	22	A Sept.	A Sept.	Abends.
Montag	23	Mar. V.	Emerent.	
Dinstag	24	Timoth.	Timoth.	○
Mittw.	25	Pauli B.	Pauli B.	
Donner.	26	Polikarp.	Polikarp.	Vollm.
Freytag	27	Joh. Chr.	Joh. Chr.	den 25.
Samst.	28	Carl d. G.	Carl	um 10 U.
Sonnt.	29	A Sexag.	A Sexag.	63 Min.
Montag	30	Mart. J.	Adelgund	Vorm.
Dinstag	31	Pet. Nol.	Virgilius	

O nie will ich den heitern Glauben schelten
An der Gestirne, an der Geister Macht.

WIENER STADTBIBLIOTHEK

I.

Der hochgesinnte, gefühlvolle Max Piccolomini äußert sich in Gegenwart der Prinzessinn Thekla von Friedland über die Einwirkungen der Geisterwelt auf das Thun und Treiben der Menschen. Der liebende Jüngling findet bey seinen eigenen hochgespannten Gefühlen Wallensteins Glauben an die Macht der Geister und der Gestirne selbst nicht unwahrscheinlich, und mit süßer Schwärmerey lauscht Thekla den Worten des Theuern. (Scene aus Wallenstein von Schiller).

Februar, hat 28 Tage.

Wochentage.	M D	Kathol. Kalender	Protest. Kalender	Monds-Viertel.
Mittw.	1	Ignaz	Brigitta	
Donn.	2	Maria L.	Maria R.	☾
Freytag	3	Blasius	Blasius	L. Vrtl.
Samst.	4	Veronika	Veronika	den 1.
Sonnt.	5	A Quinq	A Estom.	um 6 U.
Montag	6	Dorothea	Dorothea	6 Min.
Dinstag	7	Fastnacht	Fastnacht	früh.
Mittw.	8	Ascherm.	Ascherm.	
Donner.	9	Apollonie	Apollonie	●
Freytag	10	Schollast.	Scholast.	Neum.
Samst.	11	Desider.	Euphros.	den 9.
Sonnt.	12	A 1 Inv.	A 1 Inv.	um 10 U.
Montag	13	Kath. R.	Eulalia	35 Min.
Dinstag	14	Valentin	Valentin	Vorm.
Mittw.	15	Quat. †	Quatemb	
Donner.	16	Juliane	Juliane	☽
Freytag	17	Julian. †	Constant.	E. Vrtl.
Samst.	18	Flavius †	Concord.	den 17.
Sonnt.	19	A 2 Rem.	A 2 Rem.	um 5 U.
Montag	20	Eleuther.	Lebrecht	51 Min.
Dinstag	21	Eleonora	Eleonora	früh.
Mittw.	22	Peter St.	Peter St.	
Donner.	23	Romanus	Lazarus	○
Freytag	24	Math. A.	Mathias	Vollm.
Samst.	25	Waldb.	Victorin	den 23.
Sonnt.	26	A 3 Oculi	A 3 Oculi	um 9 U.
Montag	27	Leander	Leander	21 Min.
Dinstag	28	Macar.	Macar.	Abends.

Hier ist er. Er ist frei. Ich halt ihm nicht mehr.

WIENER STADTBIBLIOTHEK

II.

Wallenstein war im Verdacht, er wolte den jungen Piccolomini in seinen Händen zurück halten, um dann einen Aufruhr um so sicherer unternehmen zu können. Die Cuirassiere dringen heran, und wollen allenfalls Piccolomini, ihren geliebten jungen Führer mit dem Schwert befreyen, aber Wallenstein erklärt, daß er gar nicht die Absicht habe ihn fest zu halten. (Aus dem gleichnahmigen Trauerspiel).

März, hat 31 Tage.

Wochentage.	Tag	Kathol. Kalender	Protest. Kalender	Monds-Viertel.
Mittw.	1	Albinus	Albinus	
Donner.	2	Simplic.	Amalia	☾
Freytag	3	Kunig.	Kunig.	L. Vrtl.
Samst.	4	Casimir	Adrian	den 2.
Sonnt.	5	A 4 Lät.	A 4 Lät.	um 11 U.
Montag	6	Fridolin.	Fridolin.	13 Min.
Dinstag	7	Thom. A.	Perpetua	Mittern
Mittw.	8	Joh. v. G.	Philemon	
Donner.	9	Francisca	Gotthold	
Freytag	10	40 Mart.	Alexand.	●
Samst.	11	Heraklius	Rosine	Neum.
Sonnt.	12	A 5 Jud.	A 5 Jud.	den 11.
Montag	13	Rosina	Salomon	um 4 U.
Dinstag	14	Mathilde	Abigail	25 Min.
Mittw.	15	Longinus	Christoph	früh.
Donner.	16	Heribert	Henriette	
Freytag	17	Gertrud	Gertraud	
Samst.	18	Eduard	Anselmus	☽
Sonnt.	19	A 6 Palmf.	A 6 Palmf.	E. Vrtl.
Montag	20	Ricetas	Joachim	den 18.
Dinstag	21	Benedict	Benedict	um 3 U.
Mittw.	22	Octavius	Kasimir	9 Min.
Donner.	23	Gründon	Grüns.	Nachm.
Freytag	24	Charfreyt	Charfr.	
Samst.	25	Charsamst	Charsamst	○
Sonnt.	26	A. h. Ostf.	A Osterf.	Vollm.
Montag	27	Osterm.	Osterm.	den 25.
Dinstag	28	Guntram	Angelica	um 7 U.
Mittw.	29	Cyrillus	Eustach.	45 Min.
Donner.	30	Quirinus	Guido	früh.
Freytag	31	Amos, P.	Traugott	

Hier ist das goldne Vließ, des Fürsten Degen.

WIENER STADTBIBLIOTHEK

III.

Wallenstein ist bereits durch die Hellebarde gefallen. Sein Orden und sein Degen wird dem alten Piccolomini übergeben, der übrigens von Schiller glimpflicher charakterisirt wird, als er es selbst in seinen Briefen thut. (Man sehe hierwegen die neue militärische Zeitschrift).

April, hat 30 Tage.

Wochentage.	Tag	Kathol. Kalender	Protest. Kalender	Monds-Viertel.
Samst.	1	Hugo, B.	Theodora	
Sonnt.	2	A 1 Quas.	A 1 Quas.	☾
Montag	3	M. Verk.	M. Verk.	
Dinstag	4	Ambros.	Ambros.	L. Vrtl.
Mittw.	5	Maximus	Maximus	den 1.
Donner.	6	Cöleſtin.	Irenäus	um 6 U.
Freytag	7	Hermann	Hegeſipp.	13 Min.
Samst.	8	Albert	Apolon.	Abends.
Sonnt.	9	A 2 Miſer	A 2 Miſer	
Montag	10	Ezechiel	Daniel	●
Dinstag	11	Leo, P.	Julius	
Mittw.	12	Julius	Euſtorg.	Neum.
Donner.	13	Hermeneg	Juſtinus	den 9.
Freytag	14	Tiburtius	Tiburtius	um 7 U.
Samst.	15	Anaſtaſia	Fürchteg.	25 Min.
Sonnt.	16	A 3 Jubil.	A 3 Jubil.	Abends.
Montag	17	Rudolph	Rudolph	
Dinstag	18	Apollon.	Valerian	☽
Mittw.	19	Creſcent.	Hermog.	E. Vrtl.
Donner.	20	Marcell.	Sulpit.	den 16.
Freytag	21	Anſelmus	Liebreich	um 10 U.
Samst.	22	Sot. u. C.	Guſtav	27 Min.
Sonnt.	23	A 4 Cant.	A 4 Cant.	Nachts.
Montag	24	Georg, M	Georg	
Dinstag	25	Mark. Ev	Markus	○
Mittw.	26	Cletus	Cletus	Vollm.
Donner.	27	Peregrin.	Tertull.	den 23.
Freytag	28	Vitalis	Vitalis	um 6 U.
Samst.	29	Petr. M.	Sibylle	23 Min.
Sonnt.	30	A 5 Rog.	A 5 Rog.	Abends.

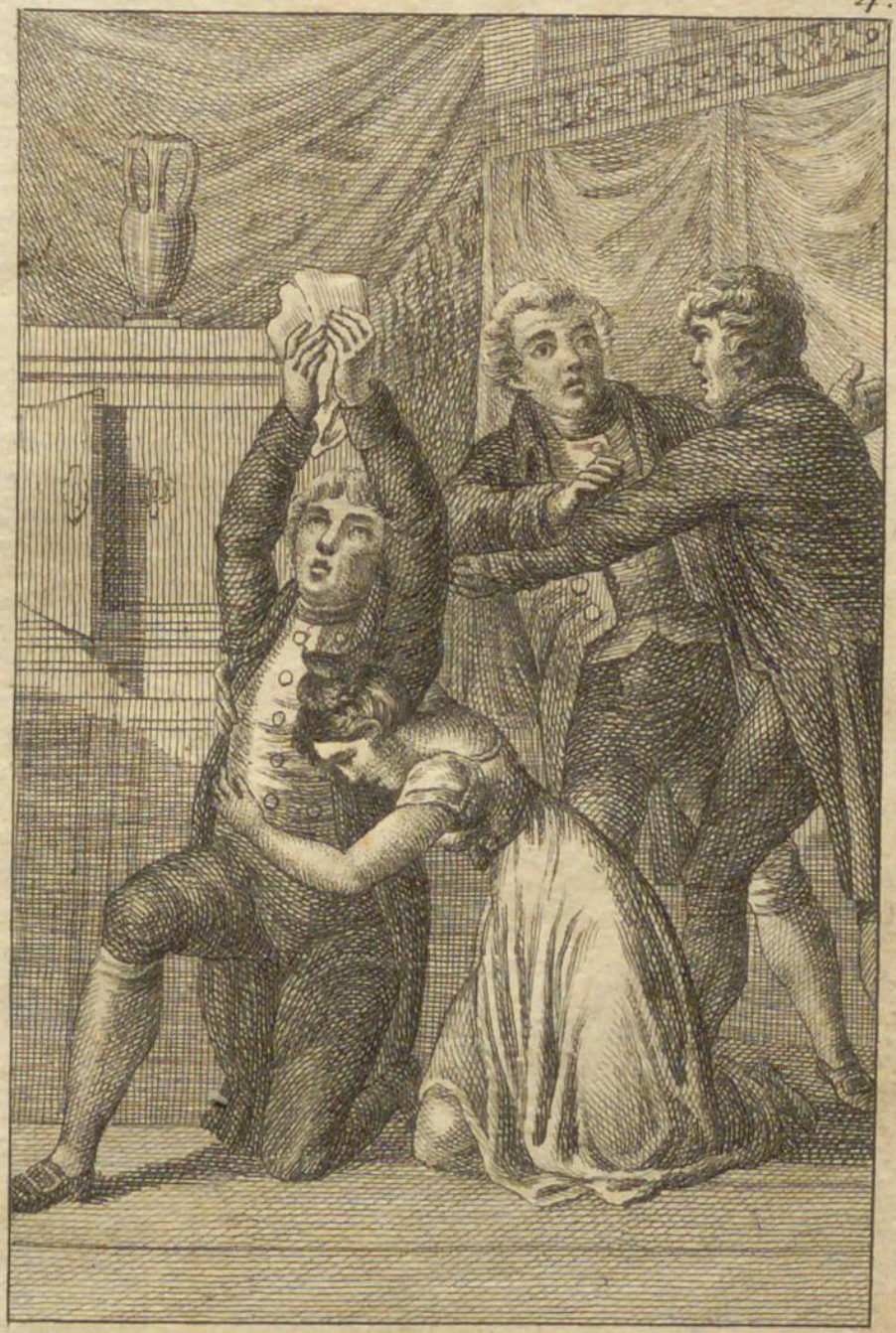

Na, was geht das mich an?

WIENER STADTBIBLIOTHEK

IV.

In Kotzebues Lustspiel: der Brief aus Cadix, erscheint ein Polizeydirector, der — als eben dieser erfreuliche Brief gelesen ist, und als ein alter Magister im Irrthum aus Entzücken ihn umarmen will, — ihn unsanft zurück weist.

May, hat 31 Tage.

Wochentage.	Tag	Kathol. Kalender	Protest. Kalender	Monds-Viertel.
Montag	1	Phil. u. J	Phil. Jak.	☾
Dinstag	2	Athanas.	Sigism.	L. Vrtl.
Mittw.	3	† Erfind.	† Erfind.	den 1.
Donn.	4	Ch. Him.	Him. Chr	um 1 U.
Freytag	5	Gotthard	Gotthard	23 Min.
Samst.	6	Joh. v. P.	Joh. Pfor	Nachm.
Sonnt.	7	Ab Exau.	Ab Exau.	●
Montag	8	Mich. Erf	Stanisl.	Neum.
Dinstag	9	Gregor.	Hiob	den 9.
Mittw.	10	Antonin	Victoria	um 7 U.
Donner.	11	Mamert.	Adolph	26 Min.
Freytag	12	Pancrat.	Pancrat.	früh.
Samst.	13	Petr Reg.	Servaz.	☽
Sonnt.	14	Ah Pfgf.	A Pfgstf.	E. Vrtl.
Montag	15	Pfgstm.	Pfgstm.	den 16.
Dinstag	16	Joh. Nep.	Peregrin	um 3 U.
Mittw.	17	Quat. †	Quatemb	53 Min.
Donner.	18	Venant.	Venant.	früh.
Freytag	19	Ivo, B. †	otent.	
Samst.	20	Bernard †	Pernard.	○
Sonnt.	21	Ah Dyf.	B Trinit.	Vollm.
Montag	22	Julia M.	Helena	den 23.
Dinstag	23	Deſider.	Deſider.	um 5 U.
Mittw.	24	Johanna	Johanna	59 Min.
Donn.	25	Frohnl.	Urbanus	früh.
Freytag	26	Phil. N.	Beda	☾
Samst.	27	Joh. P.	Lucian	L. Vrtl.
Sonnt.	28	A 2 Wilh	A 1 Trin.	den 31.
Montag	29	Maxim.	Manilius	um 7 U.
Dinstag	30	Felix, Pr.	Wigand	11 Min.
Mittw.	31	Petronila	Petronila	früh.

Herr Theatermeister, ich bitt' um eine zweisitzige Wolke.

WIENER STADTBIBLIOTHEK

V.

Scene aus der Jungfrau in Wien und zwar aus dem Vorspiel. Apollo ersucht den Theatermaschinisten um eine Wolke, auf der er schweben will.

Junius, hat 30 Tage.

Wochentage.	Tag	Kathol. Kalender	Protest. Kalender	Monds-Viertel.
Donner.	1	Juvent.	Nikodem.	
Freytag	2	Erasmus	Marquar	
Samst.	3	Clotilde	Erasmus	●
Sonnt.	4	✠ 3 Quir.	✠ 2 Trin.	Neum.
Montag	5	Bonifac.	Bonifac.	den 7.
Dinstag	6	Norbert	Benign.	um 5 U.
Mittw.	7	Achatius	Lucretia	0 Min.
Donner.	8	Medard.	Medard.	Abends.
Freytag	9	Primus	Primus	
Samst.	10	Margar.	Onuphr.	☽
Sonnt.	11	✠ 4 Barn.	✠ 3 Trin.	E. Vrtl.
Montag	12	Joh. Fac.	Basilides	den 14.
Dinstag	13	Ant. v. P.	Tobias	um 8 U.
Mittw.	14	Basilius	Elisäus	56 Min
Donner.	15	Vitus	Vitus	früh.
Freytag	16	Franc. R.	Engelbert	
Samst.	17	Rainer	Laura	
Sonnt.	18	✠ 5 Leont.	✠ 4 Trin.	○
Montag	19	Julius	Gervas.	Vollm.
Dinstag	20	Sylver.	Sylver.	den 21.
Mittw.	21	Aloysius	Albanus	um 7 U.
Donner.	22	Pauline	Gotthelf	4 Min.
Freytag	23	Zeno	Basilius	Abends.
Samst	24	Joh. d. T.	Joh. d. T.	
Sonnt.	25	✠ 6 Prosp.	✠ 5 Trin.	☾
Montag	26	Joh. u. P.	Jeremias	L. Vrtl.
Dinstag	27	Ladislaus	Philipp.	den 29.
Mittw.	28	Irenäus †	Leo	um 10 U.
Donn.	29	Pet. u. P.	Pet. u. P.	47 Min.
Freytag	30	Paul G.	Paul G.	Abends.

Drum geh' denn ein in meinen Magen,
Du reines Lämchen wirst ihm baſs behagen.

WIENER STADTBIBLIOTHEK

VI.

Scene aus dem Dramolet des Herausgebers, betitelt: Perseus und Andromeda. Das Ungeheuer will die arme Prinzessinn so eben verzehren, als aus den Lüften und auf einem Steckenpferd ihr Retter herbey kommt.

Julius, hat 31 Tage.

Wochentage.	Tag	Kathol. Kalender	Protest. Kalender	Monds-Viertel.
Samst.	1	Theodor.	Theobald	
Sonnt.	2	A 7 M. Hs	A 6 Trin.	
Montag	3	Eulogius	Cornelius	●
Dinstag	4	Ulrikus	Ulrich	
Mittw.	5	Domitius	Charlotte	Neum.
Donner.	6	Isaias P.	Esaias	den 7.
Freytag	7	Pulcheria	Wilibald	um 0 U.
Samst.	8	Kilianus	Kilian	53 Min.
Sonnt.	9	A 8 Bricc.	A 7 Trin.	Mittern
Montag	10	Amelberg	Jakobine	
Dinstag	11	Pius, P.	Pius	☽
Mittw.	12	Heinrich	Heinrich	E. Vrtl.
Donner.	13	Margar.	Margar.	den 13.
Freytag	14	Bonavent	Bonavent	um 3 U.
Samst.	15	Apost. Th.	Apost. Th.	15 Min.
Sonnt.	16	A 9 Scaplf	A 8 Trin.	Nachm.
Montag	17	Alexius	Alexius	
Dinstag	18	Arnold	Eugenius	
Mittw.	19	Arsenius	Rufinus	○
Donner.	20	Margar.	Elias	Vollm.
Freytag	21	Daniel P.	Daniel	den 21.
Samst.	22	M. Magd	Magdal.	um 9 U.
Sonnt.	23	A 10 Libor	A 9 Trin.	37 Min.
Montag	24	Christina	Christina	Vorm.
Dinstag	25	Jakob, A.	Jakob	
Mittw.	26	Anna, M.	Anna	☾
Donner.	27	Pantalon	Martha	L. Vrtl.
Freytag	28	Innocenz	Pantalon	den 29.
Samst.	29	Martha	Beatrix	um 0 U.
Sonnt.	30	A 11 Abd.	A 10 Trin	7 Min.
Montag	31	Ignaz Loj	Erneſtine	Mittern

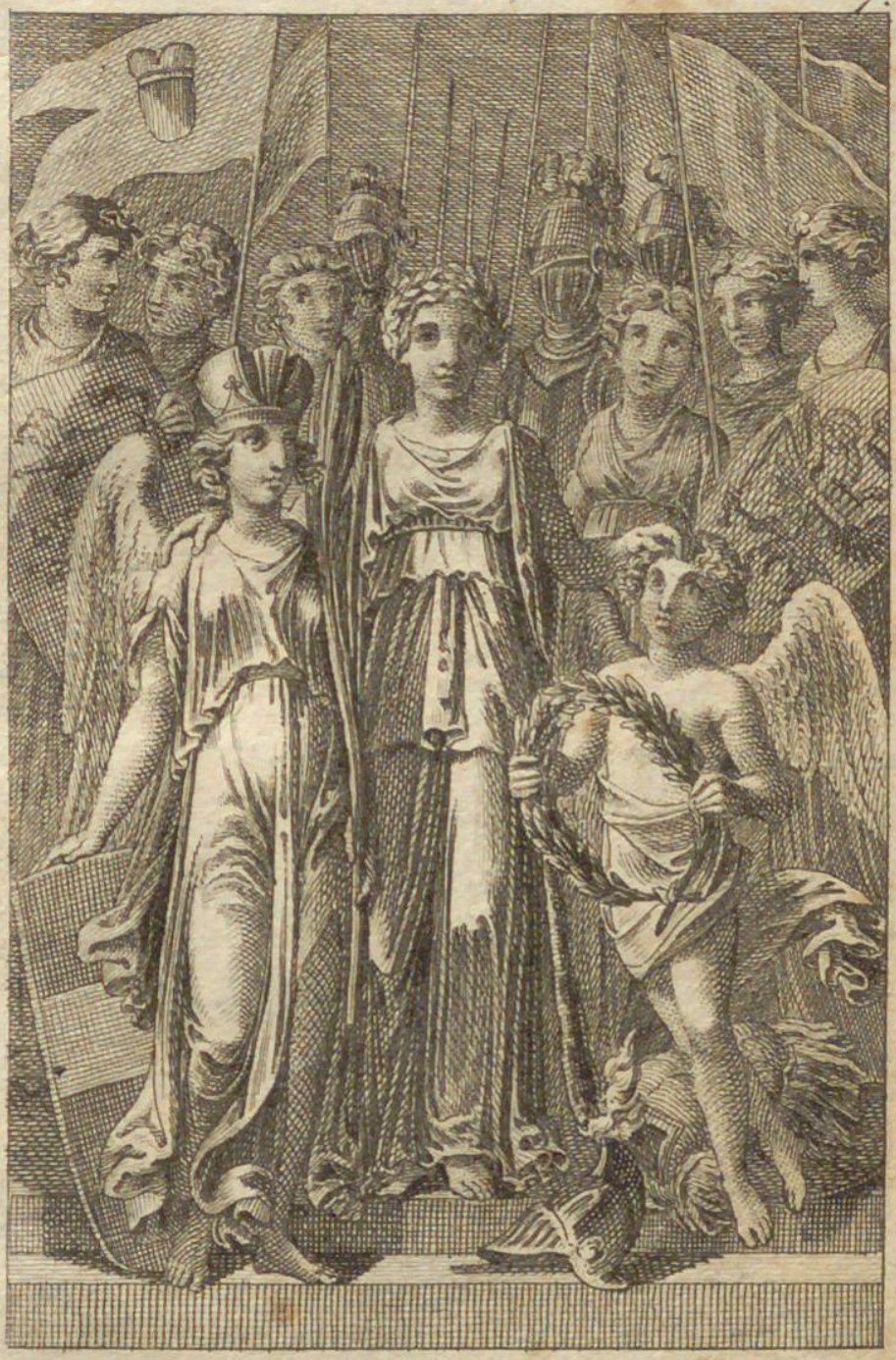

Weihe der Zukunft.

WIENER STADTBIBLIOTHEK

VII.

Scene aus der Weihe der Zukunft, einer dramatischen Allegorie, veranlaßt durch die glänzenden Erfolge der Waffen der verbündeten Mächte gegen das nun verschwundene französische Kaiserreich. Aus dieser großgedachten und mit gediegener Dichterkraft vollendeten Composition des Herrn Hoftheater-Secretärs von Sonnleithner ist die Scene gewählt, in der Irene die Zukunft für Oesterreich weiht.

August, hat 31 Tage.

Wochentage.	Tag	Kathol. Kalender	Protest. Kalender	Monds Viertel
Dinstag	1	Pet. Ket.	Pet. Ket.	
Mittw.	2	Portiunc.	Gustav.	●
Donner.	3	Steph. E.	August.	
Freytag	4	Dominik.	Dominik.	Neum.
Samst.	5	Mar. Sch	Oswald	den 5.
Sonnt.	6	K 10 Vk. E.	K 11 Trin	um 8 U.
Montag	7	Cajetan	Donatus	3 Min.
Dinstag	8	Cyriakus	Severus	früh.
Mittw.	9	Romanus	Ericus	
Donner.	10	Laurent.	Laurent.	
Freytag	11	Susanna	Hermann	☽
Samst.	12	Clara	Clara	E. Vrtl.
Sonnt.	13	K 13 Hyp.	K 12 Trin	den 12.
Montag	14	Euseb. †	Eusebius	um 0 U.
Dinst.	15	M. Him.	Mar Him	18 Min.
Mittw.	16	Rochus	Rochus	Mittern
Donner.	17	Liberat.	Liberatus	
Freytag	18	Helena, K	Augustin.	
Samst.	19	Lud. Tol.	Sebald	○
Sonnt.	20	K 14 Bern	K 13 Trin	Vollm.
Montag	21	Anastasia	Anastas.	den 20.
Dinstag	22	Timoth.	Alphons.	um 1 U.
Mittw.	23	Philip B.	Zachäus	15 Min.
Donner.	24	Barthol.	Barthol.	früh.
Freytag	25	Ludov. K.	Ludwig	
Samst.	26	Samuel	Samuel	
Sonnt.	27	K 15 Jos. E	K 14 Trin	L. Vrtl.
Montag	28	Augustin.	Pelagius	den 27.
Dinstag	29	Joh. Ent.	Joh. Ent.	um 11 U.
Mittw.	30	Rosa, J.	Rebekka	26 Min.
Donner.	31	Raymund	Josua	Mittern

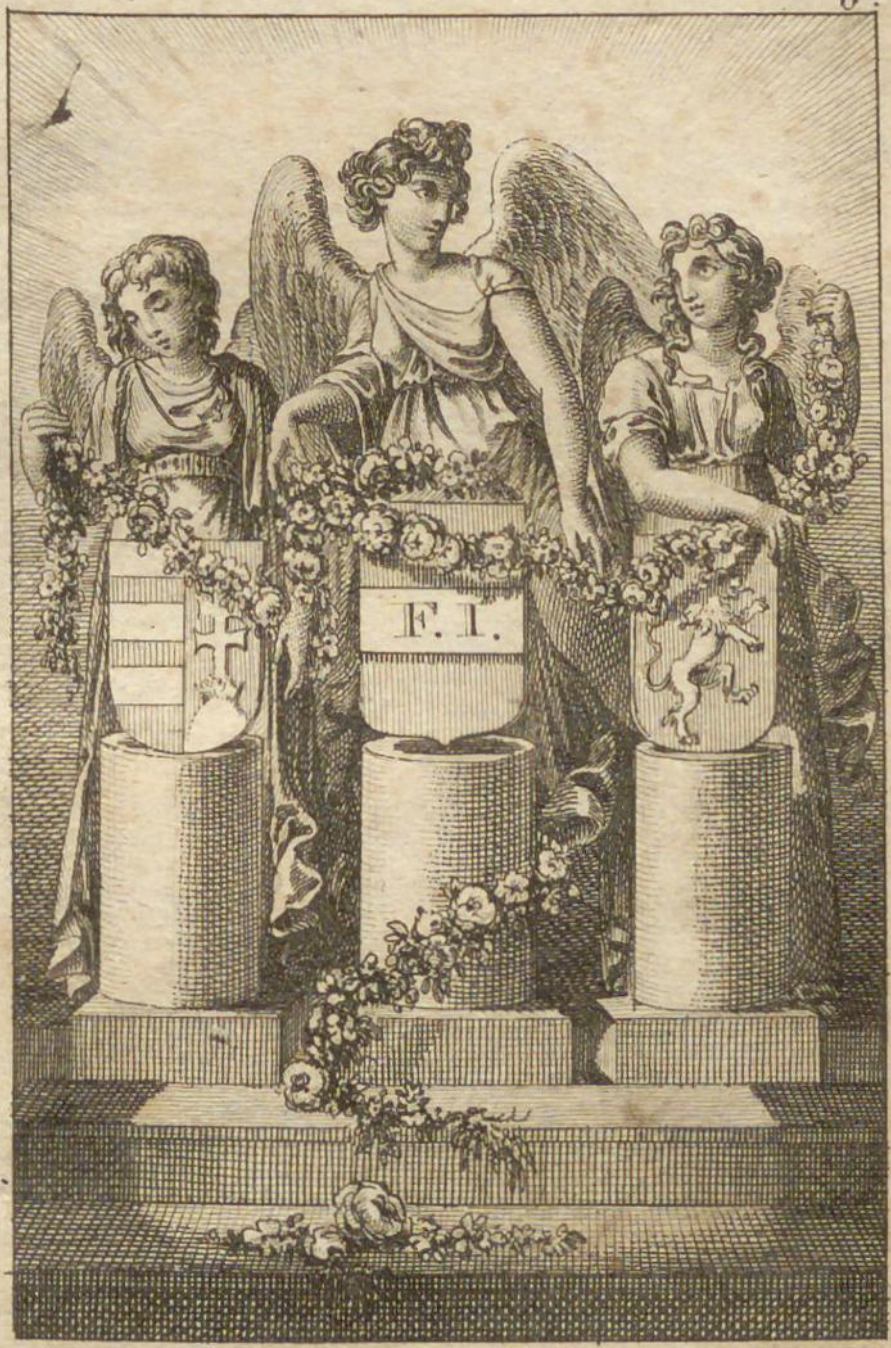

Oesterreichs Verherlichung.

WIENER STADTBIBLIOTHEK

VIII.

Oesterreichs Verherrlichung. Dieses Tableau aus einem in der Leopoldstadt aufgeführten Theaterstücke spricht seine Tendenz, die sich auf den Krieg von 1813 bis 1814 bezieht ohnehin rein genug aus, so daß es hier keiner weiteren Nachweisung bedarf.

September, hat 30 Tage.

Wochentage.	Tag	Kathol. Kalender	Protest. Kalender	Monds-Viertel.
Freytag	1	Egidius	Egidius	
Samst.	2	Stephan.	Absalon	●
Sonnt.	3	A 16 Sch:	A 15 Trin	Neum.
Montag	4	Rosalia J	Moses	den 3.
Dinstag	5	Victorin.	Nathan	um 3 U.
Mittw.	6	Zacharias	Magnus	26 Min.
Donner.	7	Regina †	Regina	Nachm.
Freyt.	8	M. Geb.	Mar. Geb	
Samst.	9	Corbinus	Sidonia	
Sonnt.	10	A 17 Mkf	A 16 Trin	☽
Montag	11	Aemilian	Protus	E. Vrtl.
Dinstag	12	Tobias	Gottlieb	den 10.
Mittw.	13	Mauril.	Amatus	um 1 U.
Donner.	14	† Erhöh.	† Erhöh.	4 Min.
Freytag	15	Nicodem.	Friederike	Nachm.
Samst.	16	Ludmilla	Euphemie	
Sonnt.	17	A 18 Lamb	A 17 Trin	○
Montag	18	Thom. V.	Titus	Vollm.
Dinstag	19	Januar.	Renatus	den 18.
Mittw.	20	Quat. †	Quatemb	um 5 U.
Donner.	21	Matth. A	Matth.	18 Min.
Freytag	22	Maurit. †	Moritz	Abends.
Samst.	23	Thecla †	Thecla	
Sonnt.	24	A 19 Gerh	A 18 Trin	☾
Montag	25	Cleophas	Cleophas	
Dinstag	26	Cyprian	Cyprian.	L. Vrtl.
Mittw.	27	Cos. u. D.	Adolphin	den 26.
Donner.	28	Wenzesl.	Wenzesl.	um 9 U.
Freytag	29	Michael	Michael	2 Min.
Samst.	30	Hieronym	Hieronym	Vorm.

Villeicht ists diese hier.

WIENER STADTBIBLIOTHEK

IX.

Aus der Operette des Herausgebers die Agraffe. Um ihrem Anbether Zutritt ins Vaterhaus zu verschaffen, spielte Minna ihm dieses köstliche Geschmeide in die Hände, und meldete ihrem geitzigen Vater, sie habe es verloren. Der Anbether erscheint nun aber mit demselben als redlicher Finder.

October, hat 31 Tage.

Wochentage.	Tag	Kathol. Kalender	Protest. Kalender	Monds-Viertel.
Sonnt.	1	A 20 Roskf	A 19 Trin	
Montag	2	Leodegar.	Johanne	●
Dinstag	3	Candidus	Maximus	
Mittw.	4	Franz S.	Franz	Neum.
Donner.	5	Placidus	Placidus	den 3.
Freytag	6	Bruno	Fides	um 0 U.
Samst.	7	Justina J	Esther	1 Min.
Sonnt.	8	A 21 Brig.	A 20 Trin	Mittern
Montag	9	Dionysius	Dionys.	
Dinstag	10	Franz B.	Athanas.	☽
Mittw.	11	Burkhart	Burkhart	E. Vrtl.
Donner.	12	Maximil.	Maximil.	den 10.
Freytag	13	Coloman.	Coloman	um 5 U.
Samst.	14	Kalistus	Kalistus	47 Min.
Sonnt.	15	A 22 Kwf	A 21 Trin	früh.
Montag	16	Gallus	Gallus	
Dinstag	17	Hedwig	Innocent	○
Mittw.	18	Lukas, E.	Lukas, E.	
Donner.	19	Ferdin.	Ferdin.	Vollm.
Freytag	20	Felician	Wendelin	den 18.
Samst.	21	Ursula, J.	Ursula	um 9 U.
Sonnt.	22	A 23 Cord.	A 22 Trin	11 Min.
Montag	23	Joh. Cant	Severin.	Vorm.
Dinstag	24	Raphael	Salome	
Mittw.	25	Crispinus	Wilhelm.	☾
Donner.	26	Evaristus	Job	L. Vrtl.
Freytag	27	Sabina	Sabina	den 25.
Samst.	28	Sim. Jud	Sim. Jud	um 5 U.
Sonnt.	29	A 24 Zen.	A 23 Trin	15 Min.
Montag	30	Claudius	Claudius	Abends.
Dinstag	31	Wolfg. †	Wolfg.	

Mutterweihe zum Kampf.

WIENER STADTBIBLIOTHEK

X.

Mutterweihe zum Kampf aus Hells Trauerspiel: der Fall Constantinopels. Der junge Phranzes, Sohn des Kaisers, soll nun den Kampf gegen die das griechische Kaiserthum hart bedrohenden Türken wagen.

November, hat 30 Tage.

Wochentage.	Tag	Kathol. Kalender	Protest. Kalender	Monds-Viertel.
Mittw.	1	Aller H.	Aller Heil	● Neum. den 1. um 10 U. 40 Min. Vorm.
Donner.	2	Aller Seel	Gottlieb	
Freytag	3	Hubertus	Hubert	
Samst.	4	Carol. B.	Carolus	
Sonnt.	5	A 25 Emer	A 24 Trin	
Montag	6	Leonhard	Leonhard	
Dinstag	7	Engelb.	Erdmann	
Mittw.	8	Gottfried	Emerikus	☽ E. Vrtl. den 9. um 1 U. 38 Min. früh.
Donner.	9	Theodor	Theodor	
Freytag	10	Andreas	Probus	
Samst.	11	Mart. B.	Mart. B.	
Sonnt.	12	A 26 Mart	A 25 Trin	
Montag	13	Stanisl.	Briccius	
Dinstag	14	Jukundus	Levinus	○ Vollm. den 17. um 0 U. 13 Min. Mittern
Mittw.	15	Leopolds	Leopold	
Donner.	16	Edmund	Edmund	
Freytag	17	Greg. Th.	Hugo	
Samst.	18	Eugenius	Hesychius	
Sonnt.	19	A 27 Elis.	A 26 Trin	☾ L. Vrtl. den 24. um 0 U. 38 Min. Mittern
Montag	20	Felix Val	Amalie	
Dinstag	21	Mar. Opf	Mar. Opf	
Mittw.	22	Cäcilia	Cäcilia	
Donner.	23	Clemens	Clemens	
Freytag	24	Joh. v. K.	Emilie	
Samst.	25	Katharin	Katharin	
Sonnt.	26	A 28 Conr.	A 27 Trin	● Neum. den 30. um 11 U. 57 Min. Mittern
Montag	27	Virgilius	Liebmund	
Dinstag	28	Sosthen	Günther	
Mittw.	29	Saturn.	Walther	
Donner.	30	Andreas	Andreas	

Ende des letzten Grichischen Kaisers.

WIENER STADTBIBLIOTHEK

XI.

Aus dem Fall von Constantinopel, einem Theaterstück, das mehr seines Stoffes als seines innern Werthes Aufmerksamkeit verdiente. Der griechische Kaiser wird von einem nacheilenden Musulman'schen Anführer durchbohrt.

December, hat 31 Tage.

Wochentage.	Tag	Kathol. Kalender	Protest. Kalender	Monds Viertel.
Freytag	1	Eligius	Longinus	
Samst.	2	Bibian	Aurelie	
Sonnt.	3	K 1 Adv.	K 1 Adv.	☽
Montag	4	Barbara	Barbara	
Dinstag	5	Sabbas	Abigail	E. Vrtl
Mittw.	6	Nikol. †	Nikolaus	den 8.
Donner.	7	Ambros. †	Marquar	um 10U.
Freyt.	8	M. Empf	Mar. Em	55 Min.
Samst.	9	Leokadia †	Agripina	Abends.
Sonnt.	10	K 2 Adv.	K 2 Adv.	
Montag	11	Damasus	Damasus	○
Dinstag	12	Maxent.	Epimach.	
Mittw.	13	Lucia †	Lucia	Vollm.
Donner.	14	Spirid.	Isidorus	den 16.
Freytag	15	Irenäus †	Ignatius	um 2 U.
Samst.	16	Euseb. †	Ananias	3 Min.
Sonnt.	17	K 3 Adv.	K 3 Adv.	Nachm.
Montag	18	Gratian	Wunib.	
Dinstag	19	Nemesius	Reinhard	☾
Mittw.	20	Quat. †	Quatemb	L. Vrtl.
Donner.	21	Thom. A.	Thomas	den 23.
Freytag	22	Zeno †	Beata	um 8 U.
Samst.	23	Victoria †	Dagobert	14 Min.
Sonnt.	24	K 4 Adv.	K 4 Adv.	früh.
Montag	25	H. Christt	H. Christt	
Dinst.	26	Stephan	Stephan	●
Mittw.	27	Joh. Evg.	Joh. Evg.	Neum.
Donner.	28	Unsch. K.	Unsch. K.	den 30.
Freytag	29	Thom. C.	Jonathan	um 3 U.
Samst.	30	David, K.	David	56 Min.
Sonnt.	31	K Sylvest	K n. Chr.	Nachm.

Bravo, gnädige Frau.

WIENER STADTBIBLIOTHEK

XII.

Aus den vom Herausgeber übersetzten Scenen des französischen Lustspiels: La matinée d'une jolie femme. Ein italienischer Compositeur, der um die Protection dieser einflußreichen Dame buhlt, bewundert die Art, mit der sie ein von ihm verfaßtes Musikstück spielt und singt.